

# Adempimento art.8 del D.l. n°98/2011, convertito con Legge 111/2011

## Società partecipate direttamente

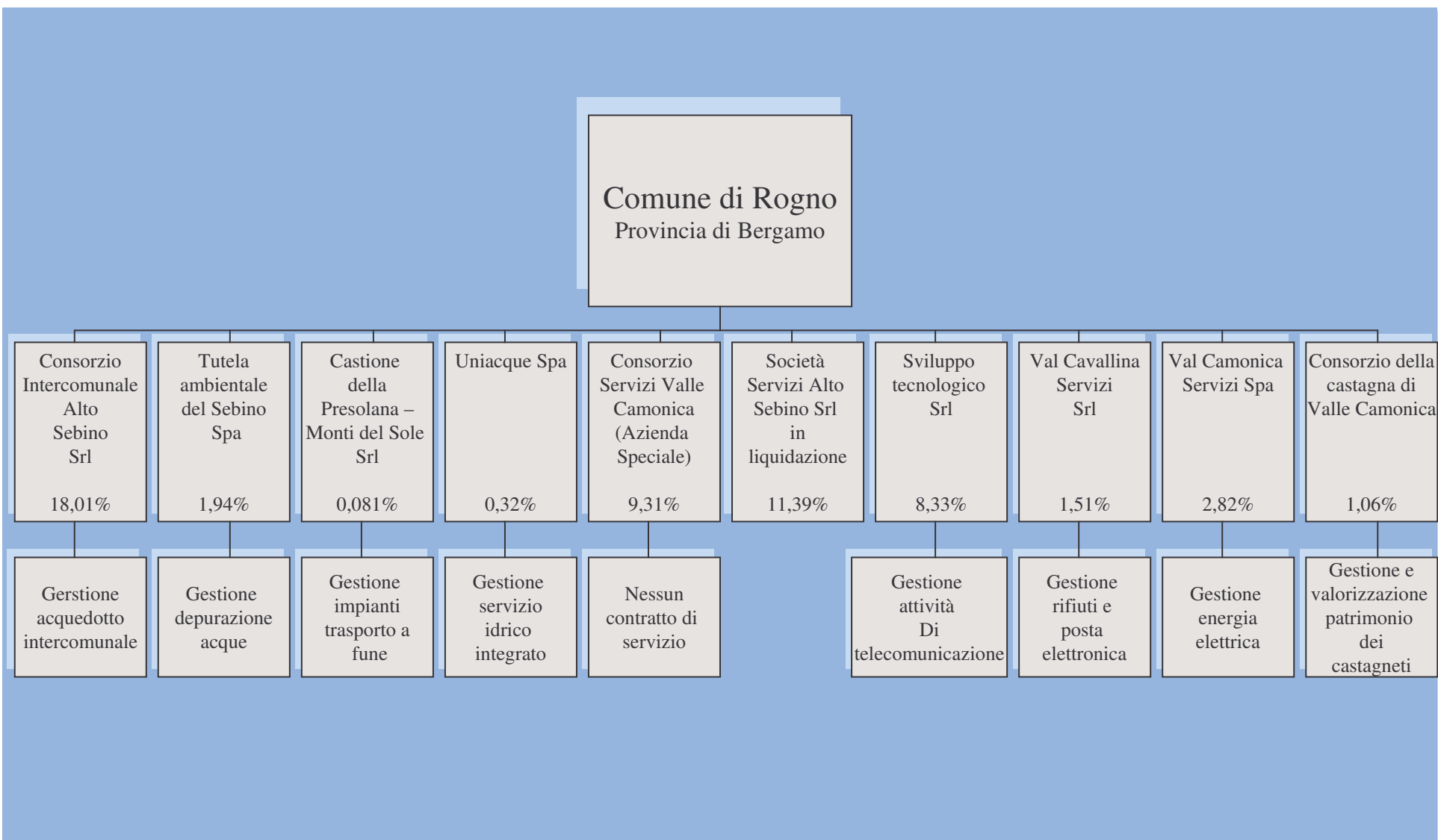

## Società partecipate indirettamente per mezzo del “Consorzio Servizi Valle Camonica”

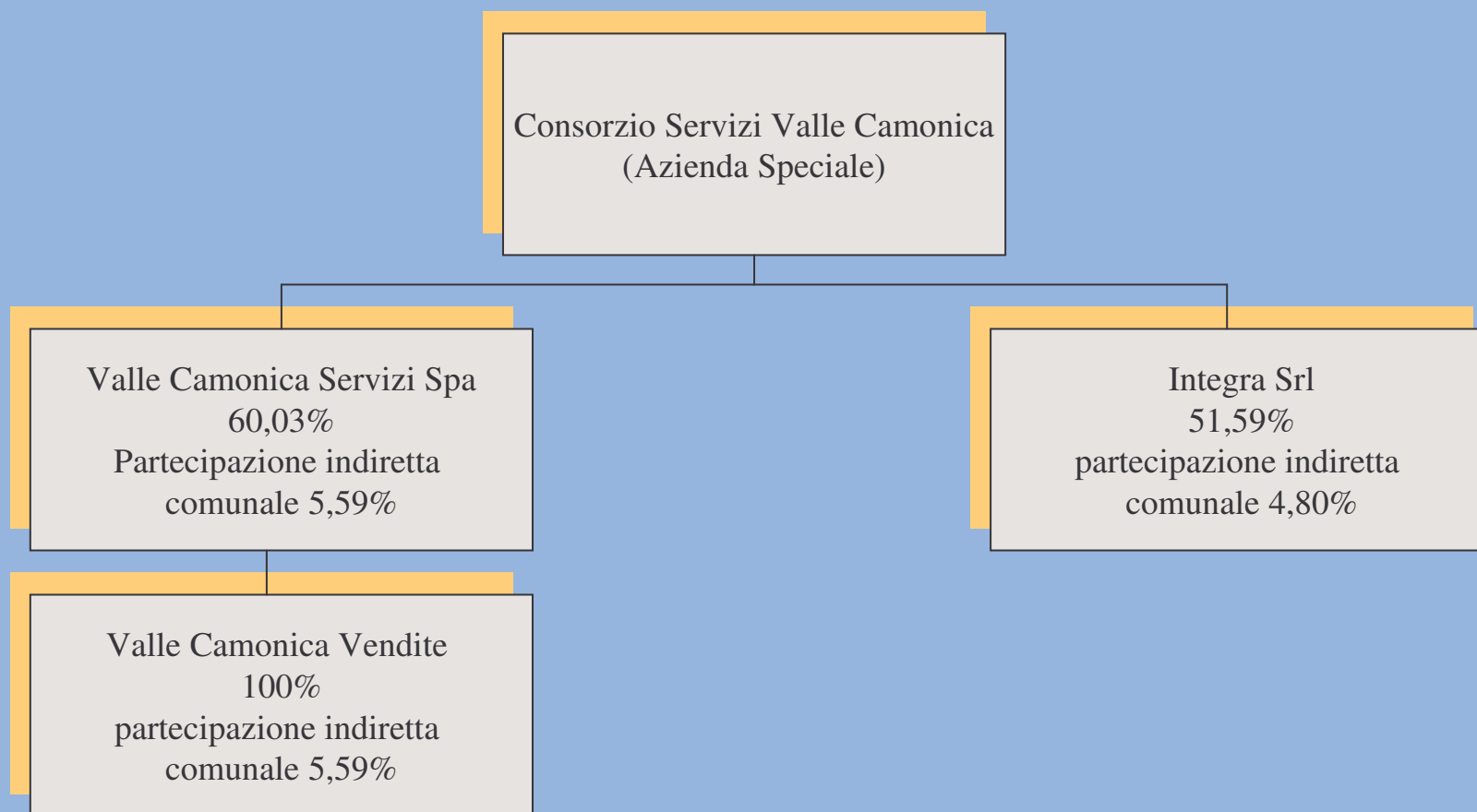

| Partecipate dirette                                 | Percentuale di partecipazione | Utili - Perdite         |            |             |
|---|-------------------------------|-------------------------|------------|-------------|
|   |                               | 2008                    | 2009       | 2010        |
|   |                               |                         |            |             |
| Consorzio Intercomunale Alto Sebino Srl             | 18,01%                        | 12.706,00               | 3.934,00   | - 14.667,00 |
| Tutela ambientale del Sebino Spa                    | 1,94%                         | - 346.299,00            | 3.3258,00  | 9.183,00    |
| Castione della Presolana – Monti del Sole Srl       | 0,081%                        | 262,00                  | 781,00     | 360,00      |
| Uniacque Spa  | 0,32%                         | 1.942.855,00            | 175.963,00 | 886.672,00  |
| Consorzio Servizi Valle Camonica (Azienda speciale) | 9,31%                         | 221.668,00              | 107.555,00 | 109.518,00  |
| Consorzio della castagna di Valle Camonica          | 1,06%                         | - 5.405,00              | 58,00      | - 1.362,00  |
| Sviluppo tecnologico Srl                            | 8,33%                         | 138,00                  | 2.868,00   | - 14.033,00 |
| Val Cavallina Servizi Srl                           | 1,51%                         | 7.071,00                | 44.897,00  | 139.374,00  |
| Val Camonica Servizi Spa                            | 2,82%                         | 205.376,00              | 281.369,00 | 284.351,00  |
| Società Servizi Alto Sebino Srl                     | 11,39%                        | Società in liquidazione |            |             |