Direzione Provinciale di Bergamo Ufficio Provinciale - Territorio - Direttore ANTONINO LUCIDO

Vis. tel. esente per fini istituzionali

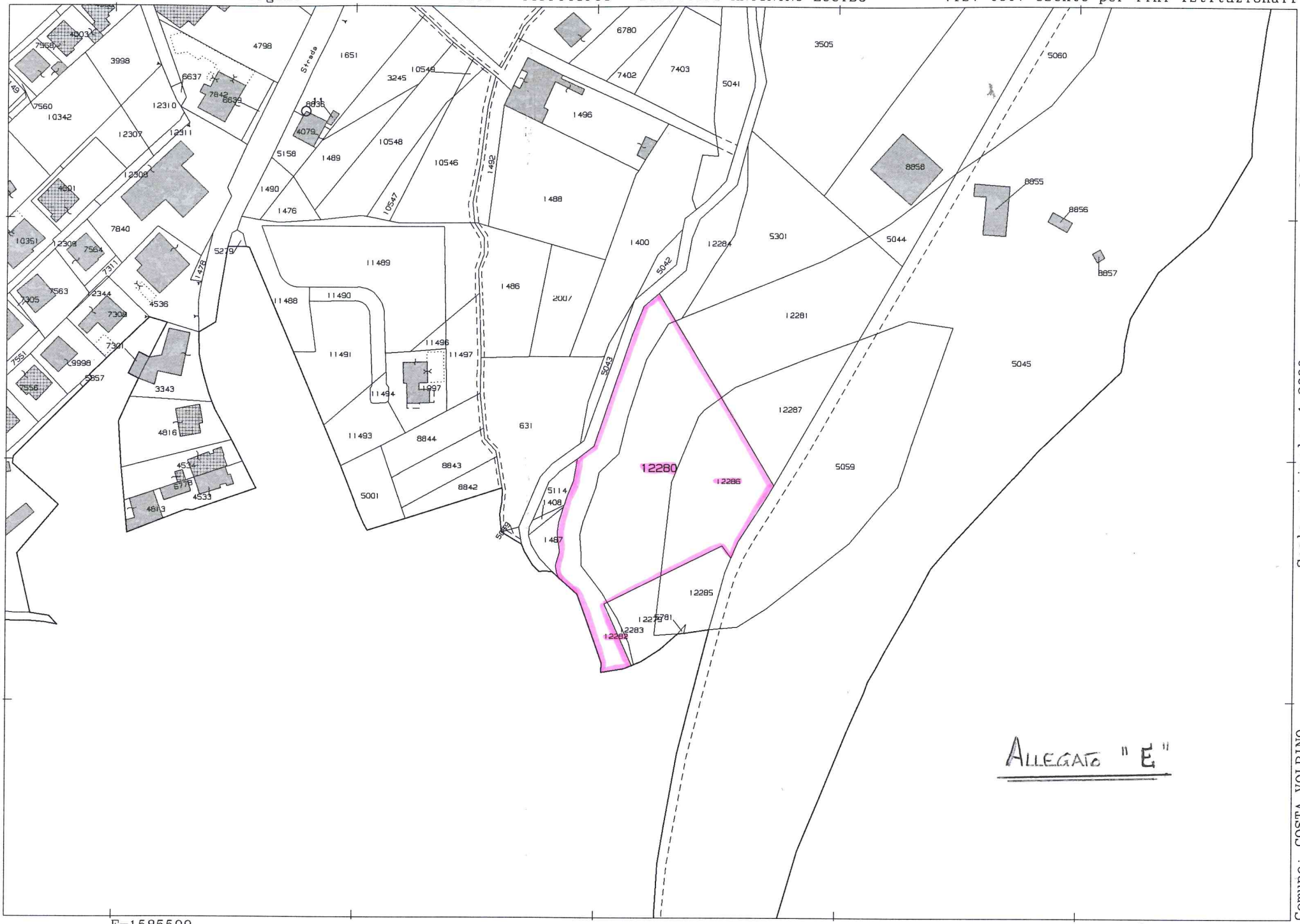

ALLEGATO "E"

N=5075900

E=1585500

1 Particella: 12280

Comune: COSTA VOLPINO
Foglio: 106

Scala originale: 1:2000
Dimensione cornice: 534.000 x 378.000 metri

28-Dic-2017 11:57:40
Prot. n. T115227/2017