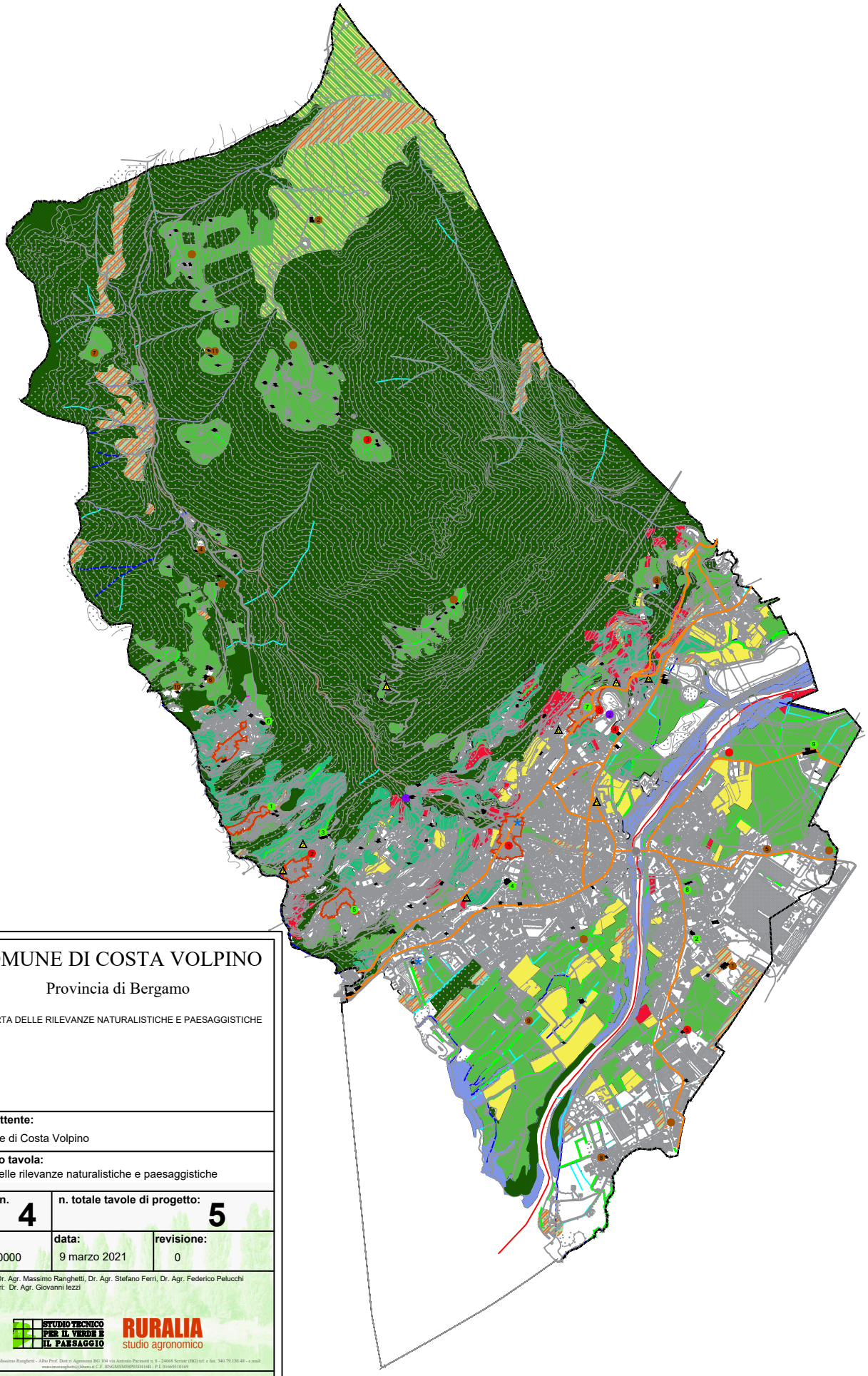

CARTA DELLE RILEVANZE NATURALISTICHE E PAESAGGISTICHE

- Bosco secondo PIF (piano di indirizzo forestale) Comunità Montana dei Laghi Bergamaschi
- Filari e fasce arboree secondo DUSAF
- Arbusteti e cespuglieti
- Colture arboree agrarie specializzate
- Prateria naturali di alta qualità
- Prati permanenti con o senza specie arboree
- Seminativo arborato
- Seminativo semplice
- Vegetazione rivieresca fiume Oglio
- Reticolo idrico principale
- Reticolo idrico principale - tratto tombottato
- Reticolo idrico minore demaniale
- Reticolo idrico minore demaniale - tratto tombottato
- Reticolo idrico minore non demaniale
- Reticolo idrico minore non demaniale - tratto tombottato
- confine comunale

ritrovamenti archeologici - fonte PTCP tav. 3.2 Carta archeologica

n.	id.	descrizione	località e data di ritrovamento
1	16060101	Insediamento (Villa romana) in una grotta di Berzia pedemontana (sul del Fiume o del Bronzo) Antico	Loc. Cerreto - 1880
2	16060104	Tombe romane a inumazione (cristianesimo alle scuole Sacrense)	Frazione Qualino, presso le cortine del Castello - 1800
3	16060102	Frammento di spada romana (?)	Frazione Qualino, via Fiume 10 - part. n. 1036 F0 - 1990
4	16060107	Sito d'altura pre-protostorico e reperti romani	Frazione Volpino, Dosso Roncanello - part. M. 524-526-618
5	16060101	Area sacra romana	Frazione Volpino, via Zucchi - 1950
6	16060108	Tombe di epoca imperiale	Frazione Volpino, via Papa Giovanni XXIII - 1917
7	16060103	Tombe barbo-romane	Frazione Volpino, Cimitero vecchio 1927
8	16060102	Tombe romane a inumazione (successivamente tra la fine del IV e il V sec. d.C.	Frazione Volpino, Dosso di proprietà Gregorini - 1892

edifici vincolati
- fabbricato in via San Rocco n.5/7 map. 855 cod.328112
- ex poligono di tiro a segno località Bersaglio snc

ELEMENTI STORICO ARCHITETTONICI -
fonte PTCP tav. 3.4 Carta degli elementi storico architettonici

centro o nucleo storico:
1. Branico
2. Ceratello
3. Corti
4. Flaccanico
5. Qualino
6. Volpino

ARCHITETTURA RELIGIOSA
chiese e parrocchiali:
1. Chiesa di San Matteo
2. Parrocchiale B. V. della Mercede
3. Parrocchiale S. Ambrogio Vescovo
4. Parrocchiale S. Antonio Abate
5. Parrocchiale S. Bartolomeo Apostolo
6. Parrocchiale S. Giorgio Martire
7. Parrocchiale S. Stefano Promartire
8. S. Antonio
9. S. Martina

EDIFICI E COMPLESSI ARCHITETTONICI
torri e castelli:
1. Casatorre Celeri
2. Castello Brusati
3. Torre

altri edifici e complessi architettonici:
4. Casa neogotica
5. Casa Diavolo
Casa Facchinetti
Casa Franini

ARCHITETTURA DEL LAVORO
1. mulino

complessi industriali:
S.A. Manifattura Valle Camonica (cotonificio) - non cartografato

industria estrattiva:
2. Cava di gesso

INSEDIAMENTI E STRUTTURE DEL PAESAGGIO RURALE E MONTANO
nuclei rurali, malghe, cascine:
Cascina S. Fermo
1. Cascinotto Bagioni
2. Case di Monte Alto
Case la Morte
3. Foppello
I Granchi
Il Brozzo
4. Palù
5. Pio
6. Vester
7. Case Pizzo
8. Torrione
9. Ronco
10. Stramazzano
11. Dossarole

tracciati viari storici (elaborazione da PTCP tav.3.4 e Catasto 1853)

edifici e manufatti edilizi isolati di valore storico e architettonico (da PGT)

manufatti stradali: Ponte Barcotto

COMUNE DI COSTA VOLPINO

Provincia di Bergamo

CARTA DELLE RILEVANZE NATURALISTICHE E PAESAGGISTICHE

Committente:
Comune di Costa Volpino

Oggetto tavola:
Carta delle rilevanze naturalistiche e paesaggistiche

tavola n.	n. totale tavole di progetto:	
4	5	
scala:	**data:**	**revisione:**
1:10000	9 marzo 2021	0

Progettisti: Dr. Agr. Massimo Ranghetti, Dr. Agr. Stefano Ferri, Dr. Agr. Federico Pelucchi
Collaboratori: Dr. Agr. Giovanni Iezzi

STUDIO TECNICO PER IL VERDE E IL PAESAGGIO
RURALIA studio agronomico

Dr. Agronomo Massimo Ranghetti - Albo Prof. Dott.ri Agronomi BG 104 via Antonio Pacinotti n. 8 - 24068 Seriate (BG) tel. e fax. 340.79.130.48 - e.mail: massimoranghetti@libero.it C.F. RNGMSM58P03I261446 - P.I. 01669310169

I PROGETTISTI SI RISERVANO LA PROPRIETA' INTELLETTUALE DEL PRESENTE DISEGNO, AI SENSI DELLA LEGGE 22/4/1941 N.633. E' VIETATO VIETATA LA RIPRODUZIONE, ANCHE PARZIALE, SE ASSENZA DELL'AUTORIZZAZIONE SCRITTA