

LEGENDA

 Corso d'acqua indicato nelle mappe catastali

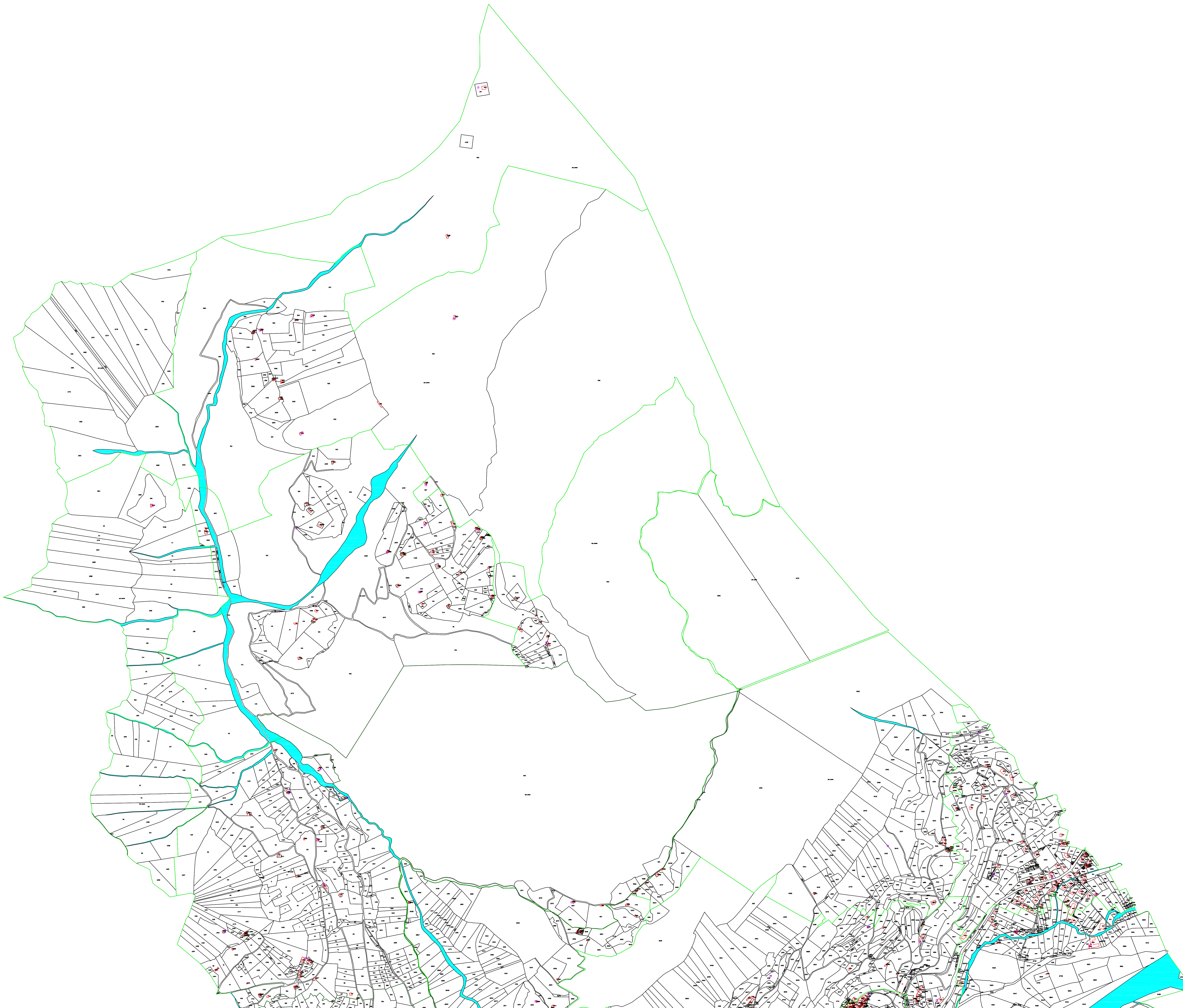

COMUNE DI COSTA VOLPINO
Provincia di Bergamo
Piano di Governo del Territorio
in attuazione dell'art. 57 L.R. 11-03-2005 n. 12
Reticolo Idrico Minore e Documento di Polizia Idraulica

TITOLO ELABORATO

**SOVRAPPOSIZIONE RETICOLO CATASTALE -
SETTORE NORD**

N. PRATICA	TIPOLOGIA	FASE PROG.	SCALA	TAVOLA
19_144	RIM	DEFINITIVA	1:5.000	3a

REVISIONE	DATA	DESCRIZIONE
0	Giugno 2021	Prima emissione
1	-	-
2	-	-
3	-	-

PROGETTISTI

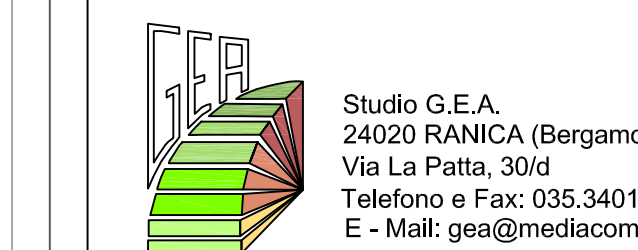

Studio G.E.A. (Bergamo)
Via La Pietra, 30/05
Telefono e Fax: 035.340112
E - Mail: gea@mediacom.it

Dott. Geol. SERGIO GHILARDI
iscritto all' O.R.G. della Lombardia n. 258

Dott. Ing. FRANCESCO GHILARDI
iscritto Ord. Ing. Prov. BG n. 3057

