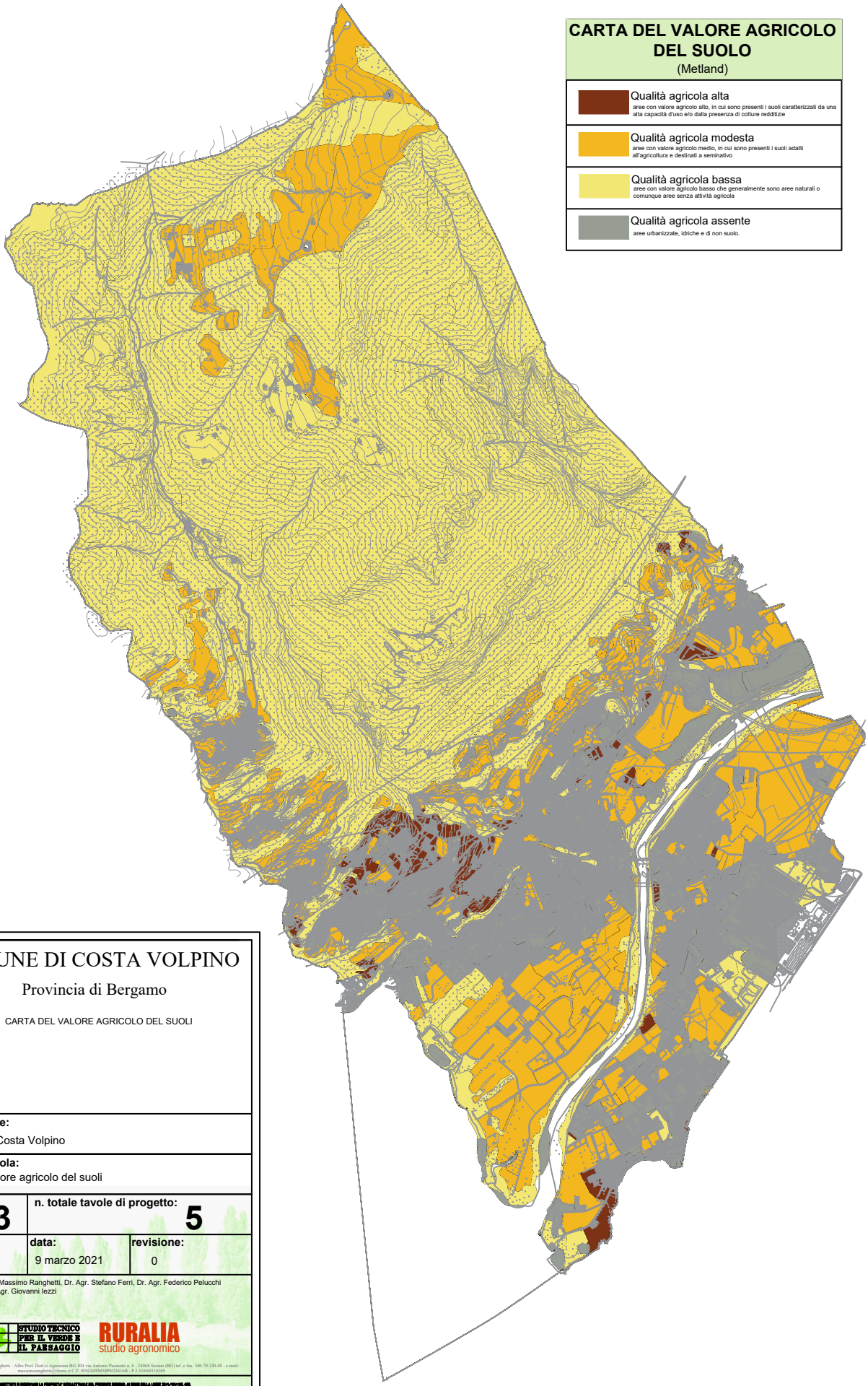

CARTA DEL VALORE AGRICOLO DEL SUOLO
(Metland)

Qualità agricola alta
aree con valore agricolo alto, in cui sono presenti i suoli caratterizzati da una alta capacità d'uso e/o dalla presenza di colture redditizie

Qualità agricola modesta
aree con valore agricolo medio, in cui sono presenti i suoli adatti all'agricoltura e destinati a seminativo

Qualità agricola bassa
aree con valore agricolo basso che generalmente sono aree naturali o comunque aree senza attività agricola

Qualità agricola assente
aree urbanizzate, idriche e di non suolo.

COMUNE DI COSTA VOLPINO

Provincia di Bergamo

CARTA DEL VALORE AGRICOLO DEL SUOLI

Committente:
Comune di Costa Volpino

Oggetto tavola:
Carta del valore agricolo del suoli

tavola n.	n. totale tavole di progetto:	
3	5	
scala:	**data:**	**revisione:**
1:10000	9 marzo 2021	0

Progettisti: Dr. Agr. Massimo Ranghetti, Dr. Agr. Stefano Ferri, Dr. Agr. Federico Pelucchi
Collaboratori: Dr. Agr. Giovanni Iezzi

STUDIO TECNICO PER IL VERDE E IL PAESAGGIO
RURALIA studio agronomico

Dr. Agronomo Massimo Ranghetti - Albo Prof. Dott.ri Agronomi BG 104 via Antonio Pacinotti n. 8 - 24068 Seriate (BG) tel. e fax. 340.79.130.48 - e.mail: massimoranghetti@libero.it C.F. RNGMSM58P03D416B - P.I. 01669310160

I PROGETTISTI SI RISERVANO LA PROPRIETA' INTELLETTUALE DEL PRESENTE DISEGNO, AI SENSI DELLA LEGGE 22-4-1941 N. 633.
E' PERTANTO VIETATA LA RIPRODUZIONE, ANCHE PARZIALE, IN ASSENZA DELL'AUTORIZZAZIONE SCRITTA.