

**COMUNE DI FONTENO**  
(PROVINCIA DI BERGAMO)

**Verbale di deliberazione del Consiglio Comunale**  
**Adunanza ordinaria di prima convocazione seduta pubblica**

**OGGETTO REVISIONE ORDINARIA DELLE PARTECIPAZIONI PUBBLICHE AL 31.12.2018 E RELAZIONE SULLO STATO DI ATTUAZIONE DELLE MISURE DI RAZIONALIZZAZIONE, AI SENSI EX ART. 20 DEL D.LGS. 19 AGOSTO 2016 N. 175 - APPROVAZIONE**

L'anno **DUEMILADICIANNOVE**, il giorno **VENTUNO** del mese di **DICEMBRE** alle ore 10,00, nella sala Consiliare, in seguito a convocazione disposta con invito scritto e relativo ordine del giorno notificato ai singoli Consiglieri si è riunito il Consiglio Comunale in seduta pubblica  
All'appello, risultano:

**Presenti/Assenti**

1. Donda Fabio	Presente
2. Pedretti Tiziano	Assente
3. Zon Edoardo	Presente
4. Pasinelli Michela Anna	Presente
5. Bonomelli Simona	Presente
6. Bigoni Alessandro	Presente
7. Spelgatti Daniel	Presente
8. Bertoletti Arianna	Presente
9. Marchesi Giovanni	Presente
10. Pedretti Ramon	Presente
11. Pedretti Fabio	Presente

Totale Presenti            10  
Totale Assenti             1

Assiste il Segretario Comunale **Dott.ssa Maria G. Fazio** il quale provvede alla redazione del presente verbale.

Essendo legale il numero degli intervenuti, il **Dott. DONDA Fabio - SINDACO** assume la presidenza e dichiara aperta la seduta per la trattazione dell'oggetto sopra indicato.



**IL SINDACO-PRESIDENTE** dà lettura dell'oggetto posto al n. 02 dell'ordine del giorno: "REVISIONE ORDINARIA DELLE PARTECIPAZIONI PUBBLICHE AL 31.12.2018 E RELAZIONE SULLO STATO DI ATTUAZIONE DELLE MISURE DI RAZIONALIZZAZIONE, AI SENSI EX ART. 20 DEL D.LGS. 19 AGOSTO 2016 N. 175 – APPROVAZIONE" e cede la parola all'Assessore Bigoni Alessandro per relazionare in merito: Relaziona quindi l'Assessore Alessandro Bigoni come segue:

*"Gentili Consiglieri, il D.Lgs. 19 agosto 2016 n. 175, che costituisce il nuovo Testo unico in materia di Società a partecipazione Pubblica (T.U.S.P.), come integrato e modificato dal Decreto legislativo 16 giugno 2017, n. 100 (indicato con "Decreto correttivo") precisa che le Pubbliche Amministrazioni, ivi compresi i Comuni, non possono, direttamente o indirettamente, mantenere partecipazioni, anche di minoranza, in società aventi per oggetto attività di produzione di beni e servizi non strettamente necessarie per il perseguimento delle proprie finalità istituzionali. Il TUSP prevede un esame ricognitivo con cadenza annuale di tutte le partecipazioni detenute, nonché una relazione sullo stato di attuazione delle misure di razionalizzazione, pertanto con la presente proposta si approva la ricognizione annuale 2019 istruita dai servizi e dagli uffici comunali competenti sulla base dei dati contabili 2018 e la relazione sull'attuazione della razionalizzazione. Alla luce di tale ricognizione il Consiglio Comunale è chiamato ad approvare le decisioni indicate nella relazione allegata alla deliberazione. L'esito di tale ricognizione e la relazione sullo stato di attuazione della razionalizzazione sono trasmessi alla Corte dei Conti ed al Ministero dell'Economia e delle Finanze."*

**Entra in aula il Consigliere Marchesi Giovanni portando il numero dei Consiglieri presenti a 10;**

**DOPODICHE'**

## **IL CONSIGLIO COMUNALE**

**UDITA** la relazione dell'Assessore Bigoni Alessandro, come sopra riportata;

**RICHIAMATO** il d.lgs. n. 175/2016, emanato in attuazione dell'art. 18, legge 7 agosto 2015 n.124, che costituisce il nuovo Testo Unico in materia di Società a partecipazione Pubblica (T.U.S.P.), come integrato e modificato dal Decreto legislativo 16 giugno 2017, n.100 (di seguito indicato con "Decreto correttivo");

**CONSIDERATO** che con l'entrata in vigore, in data 23 settembre 2016, del D.lgs. 19 agosto 2016 n. 175, il legislatore ha voluto rendere sistematica la ricognizione delle partecipazioni societarie, richiedendo, con l'art. 24 del TUSP, agli Enti Locali di eseguire entro settembre 2017 un'operazione di razionalizzazione/ricognizione straordinaria, nonché una revisione periodica delle partecipazioni pubbliche, disciplinata dall'art. 20 del TUSP, con cadenza periodica annuale;

**RICHIAMATA** la deliberazione di Consiglio comunale n. 33 del 28.09.2017 con la quale l'ente ha adottato il provvedimento di revisione straordinaria delle partecipate previsto dall'art. 24 del D.lgs. 19 agosto 2016 n. 175, emanato in attuazione dell'art. 18, legge 7 agosto 2015 n. 124, che costituisce il nuovo "Testo unico in materia di società a partecipazione pubblica" (TUSP), come integrato e modificato dal Decreto Legislativo 16 Giugno 2017 nr. 100 (Decreto correttivo);

**RICHIAMATA** altresì la deliberazione di Consiglio comunale n. 36 del 29.12.2018 in ordine alla ricognizione e razionalizzazione annuale delle Società partecipate ex art. 20 del "Testo Unico in materia di Società a partecipazione pubblica" (TUSP - D.lgs. 19 agosto 2016 n. 175) - anno 2018;

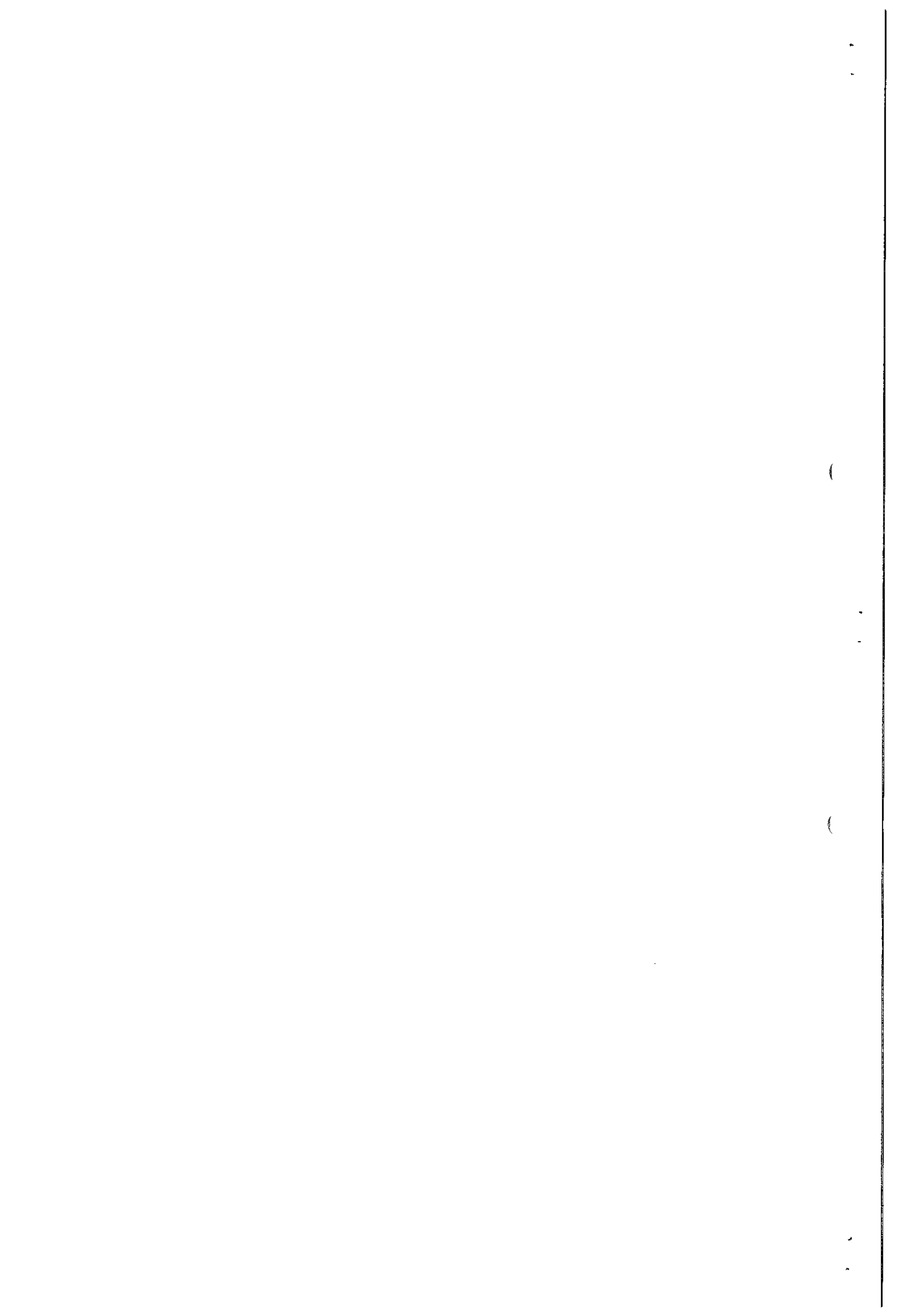

**VISTO** in particolare l'art. 20 del D.lgs. 19 agosto 2016 n. 175 relativo all'obbligo per le amministrazioni pubbliche di effettuare "annualmente, con proprio provvedimento, un'analisi dell'assetto complessivo delle società in cui detengono partecipazioni, dirette o indirette, predisponendo, ove ricorrano i presupposti [...], un piano di riassetto per la loro razionalizzazione, fusione o soppressione, anche mediante messa in liquidazione o cessione", entro il 31 dicembre di ciascun anno;

**VISTO** che ai sensi del predetto TUSP (art. 4, c.1) le Pubbliche Amministrazioni, ivi compresi i Comuni, non possono, direttamente o indirettamente, mantenere partecipazioni, anche di minoranza, in società aventi per oggetto attività di produzione di beni e servizi non strettamente necessarie per il perseguimento delle proprie finalità istituzionali;

**ATTESO** che il Comune, fermo restando quanto sopra indicato, può mantenere partecipazioni in società:

- esclusivamente per lo svolgimento delle attività indicate dall'art. 4, c. 2, T.U.S.P
- ovvero, al solo scopo di ottimizzare e valorizzare l'utilizzo di beni immobili facenti parte del proprio patrimonio, "in società aventi per oggetto sociale esclusivo la valorizzazione del patrimonio (...), tramite il conferimento di beni immobili allo scopo di realizzare un investimento secondo criteri propri di un qualsiasi operatore di mercato" (art. 4, c. 3, T.U.S.P.);

**CONSIDERATO** altresì che le disposizioni del predetto T.U.S.P. devono essere applicate avendo riguardo all'efficiente gestione delle partecipazioni pubbliche, alla tutela e promozione della concorrenza e del mercato, nonché alla razionalizzazione e riduzione della spesa pubblica;

**VALUTATE**, pertanto, le modalità di svolgimento delle attività e dei servizi oggetto delle società partecipate dall'Ente, con particolare riguardo all'efficienza, al contenimento dei costi di gestione ed alla tutela e promozione della concorrenza e del mercato;

**TENUTO CONTO** del miglior soddisfacimento dei bisogni della comunità e del territorio amministrati a mezzo delle attività e dei servizi resi dalle società partecipate possedute dall'Ente;

**ESAMINATO** l'esito della ricognizione effettuata come risultante dall'allegato "A" alla presente deliberazione;

**TENUTO CONTO** degli atti istruttori compiuti dai servizi ed uffici comunali competenti, ed in particolare delle analisi e valutazioni di carattere economico, sociale, organizzativo, finanziario e commerciale dagli stessi svolte in ordine alle partecipazioni detenute e da alienare;

**RILEVATO** che in caso di mancata adozione dell'atto ricognitivo ovvero di mancata alienazione entro il predetto termine annuale, il Comune non può esercitare i diritti sociali nei confronti della società e, salvo in ogni caso il potere di alienare la partecipazione, la stessa è liquidata in denaro in base ai criteri stabiliti dall'art. 2437-ter, c. 2, cod. civ. e seguendo il procedimento di cui all'art. 2437-quater, cod. civ.;

**VISTO** che l'atto rientra nell'ambito della competenza dell'organo consiliare ai sensi dell'art. 42, c. 2, lett. e), D.lgs. n. 267/2000, ed art.10, T.U.S.P.;

**TENUTO CONTO** del parere espresso dal Revisore dei Conti ai sensi dell'art. 239, c. 1, lett. b), n. 3), D.lgs. n. 267/2000 (Allegato "B");

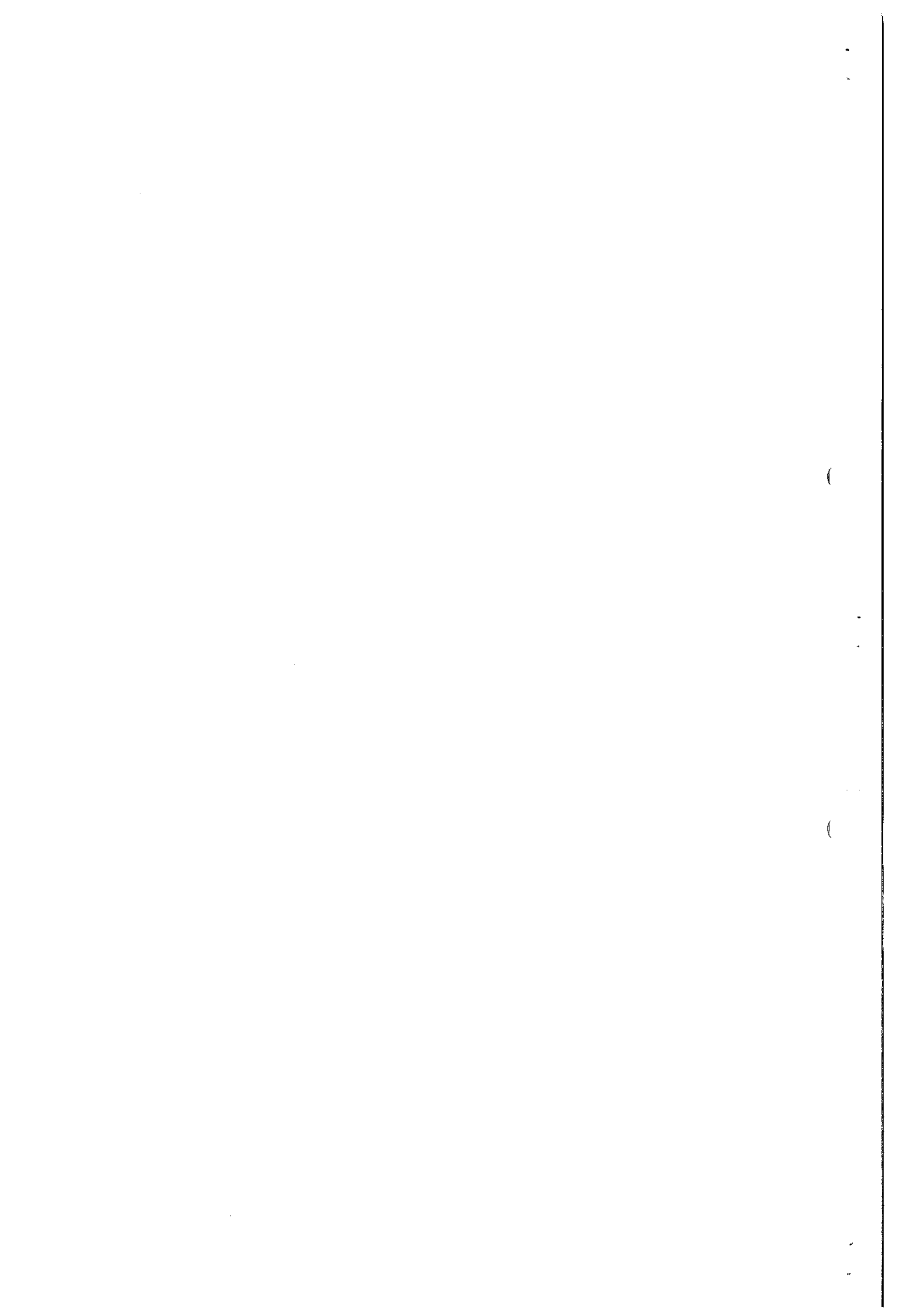

**PRESO ATTO** del parere favorevole ex art. 49, D.lgs. n. 267/2000, espresso dal Segretario comunale dott.ssa Maria G.ppa Fazio in ordine alla regolarità tecnica e contabile;

**ESAMINATO** il piano di ricognizione e razionalizzazione ordinaria delle partecipazioni 2019 (allegato "A");

**RICHIAMATI:**

- il d.lgs. n. 152/2006 e s.m.i;
- il d.lgs. n. 175/2016 e s.m.i
- il d.lgs. 267/2000 e s.m.i.;
- la legge regione Lombardia n. 26/2003 e s.m.i;
- il vigente statuto comunale;

**CON** voti favorevoli unanimi n. 10, contrari n. 0 e astenuti n. 0 espressi per alzata di mano da n. 10 consiglieri presenti e votanti

**DELIBERA**

1. **DI APPROVARE**, per le motivazioni in premessa indicate, il Piano di ricognizione e razionalizzazione ordinaria delle società partecipate che si allega alla presente quale parte integrante e sostanziale (Allegato "A") ai sensi dell'art. 20 d.lgs. 175/2016 che contiene tutti gli elementi ai fini dell'inserimento nel sistema informatico secondo le indicazioni fornite nelle linee guida congiunte Dipartimento del Tesoro – Corte dei Conti "Revisione periodica delle partecipazioni pubbliche Art. 20 D.lgs. n. 175/2016 Censimento annuale delle partecipazioni pubbliche Art. 17 D.L. n. 90/2014";
2. **DI PROCEDERE** all'invio delle risultanze della ricognizione effettuata al Ministero dell'Economia e delle Finanze, attraverso l'apposito applicativo;
3. **DI INCARICARE** i competenti degli uffici comunali di predisporre le procedure amministrative per l'attuazione di quanto sopra deliberato;
4. **DI DEMANDARE** alla Giunta comunale il coordinamento operativo e la vigilanza sull'attuazione di quanto deliberato, fatte salve le competenze consiliari di controllo.
5. **DI DISPORRE** che la presente deliberazione consiliare venga pubblicata nell'apposita sezione di amministrazione trasparente del sito istituzionale;
6. **DI TRASMETTERE** la presente deliberazione a tutte le società partecipate dal Comune;

Successivamente

**IL CONSIGLIO COMUNALE**

**RAVVISATA** l'urgenza di dare immediata attuazione al presente provvedimento,

**VISTO** l'art. 134, comma 4 del D. Lgs. 267/2000 (T.U.E.L.)

**CON** voti favorevoli unanimi n. 10, contrari n. 0 e astenuti n. 0 espressi per alzata di mano da n. 10 consiglieri presenti e votanti

**DELIBERA**

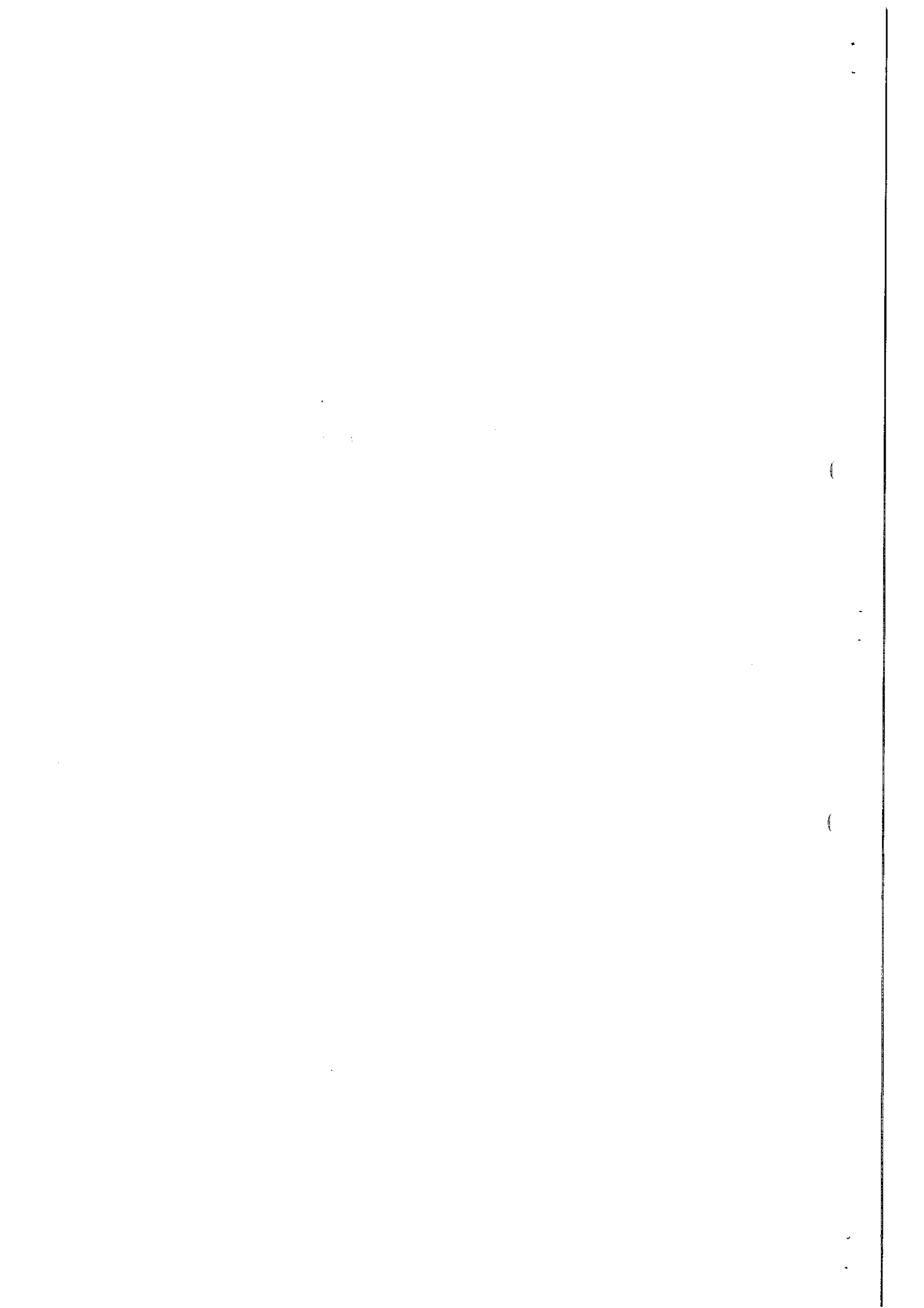



**DI DICHIARARE** il presente atto immediatamente eseguibile.

**ATTESTAZIONI E PARERI**

(Ai sensi del Decreto Legislativo 18.08.2000 n. 267)

La sottoscritta Dott.ssa Maria G.ppa Fazio, Segretario Comunale , ai sensi e per gli effetti di cui all'art. 49 D.Lgs 18.08.2000, n. 267, **attesta la regolarità tecnica/contabile** della presente deliberazione.

Il Segretario Comunale  
(Dott.ssa Maria G.ppa Fazio)

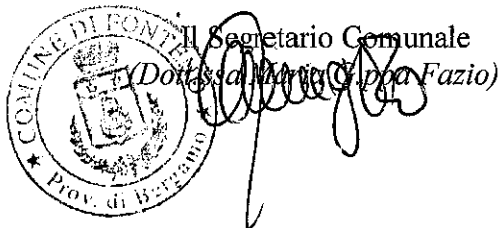

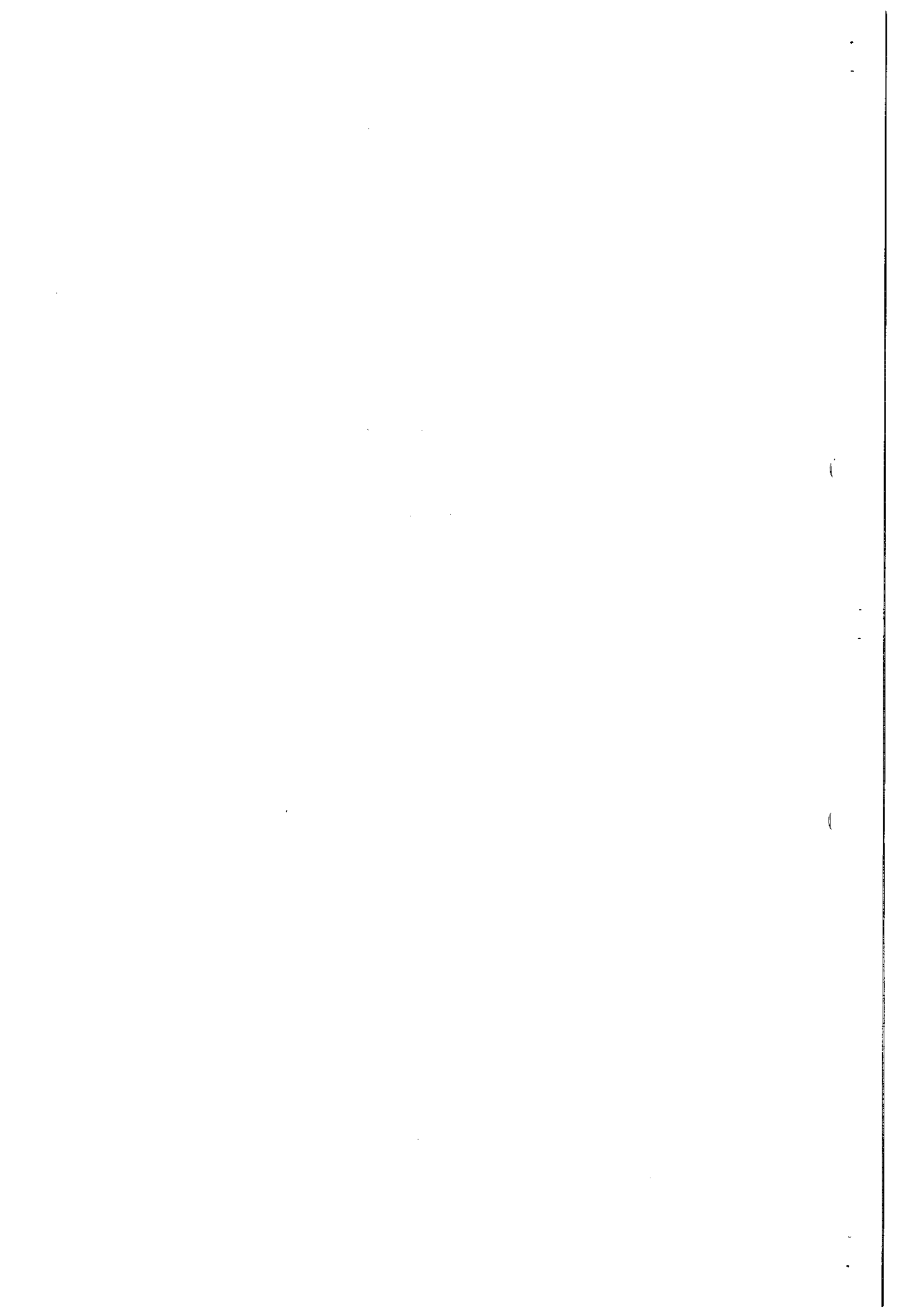



**REVISIONE PERIODICA DELLE  
PARTECIPAZIONI**

***(Art. 20, c. 1, TUSP)***

**Dati relativi alle partecipazioni detenute al  
31/12/2019**

Allegato delibera consiglio comunale n. 25 del 21.12.2019

# 1. Introduzione

Rappresentazione grafica della struttura delle società partecipate direttamente e indirettamente:

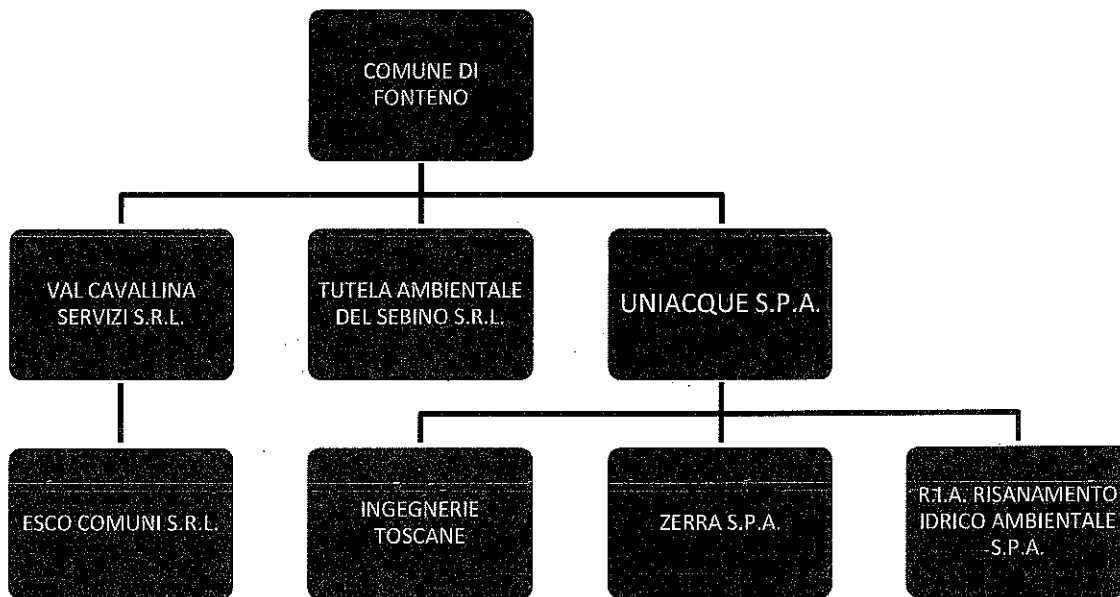

## 2. Ricognizione delle partecipazioni societarie possedute direttamente o indirettamente

Tabella riepilogativa di tutte le partecipazioni detenute direttamente e tabelle riepilogative delle partecipazioni detenute indirettamente attraverso ciascuna tramite:

### Partecipazioni dirette

NOME PARTECIPATA	CODICE FISCALE PARTECIPATA	QUOTA DI PARTECIPAZIONE	ESITO DELLA RILEVAZIONE	NOTE
VAL CAVALLINA SERVIZI S.R.L.	02544690163	0,33%	Mantenimento	
UNIACQUE S.P.A.	03299640163	0,07%	Mantenimento	
TUTELA AMBIENTALE DEL SEBINO S.R.L.	98002670176	0,69%	Mantenimento	

### Partecipazioni indirette detenute attraverso Uniacque S.p.a.:

NOME PARTECIPATA	CODICE FISCALE PARTECIPATA	QUOTA DI PARTECIPAZIONE DETENUTA DALLA TRAMITE	ESITO DELLA RILEVAZIONE	NOTE
INGEGNERIE TOSCANE	06111950488	1%	Razionalizzazione	
R.I.A. RISANAMENTO IDRICO AMBIENTALE S.P.A.	93000910161	100%	Non più detenuta	
ZERRA S.P.A.	95004630166	100%	Non più detenuta	

### Partecipazioni indirette detenute attraverso Val Cavallina Servizi S.r.l.:

NOME PARTECIPATA	CODICE FISCALE PARTECIPATA	QUOTA DI PARTECIPAZIONE DETENUTA DALLA TRAMITE	ESITO DELLA RILEVAZIONE	NOTE
ESCO COMUNI S.R.L.	03684550167	40%	Mantenimento	

### 3. Informazioni di dettaglio sulle singole partecipazioni

1 VAL CAVALLINA SERVIZI S.R.L. – CF 02544690163

#### DATI ANAGRAFICI DELLA PARTECIPATA

NOME DEL CAMPO	Indicazioni per la compilazione
Codice Fiscale	02544690163
Denominazione	Val Cavallina Servizi Srl
Anno di costituzione della società	1997
Forma giuridica	Società a responsabilità limitata
Tipo di fondazione	
Altra forma giuridica	
Stato della società	La società è attiva
Anno di inizio della procedura <sup>(1)</sup>	
Società con azioni quotate in mercati regolamentati <sup>(2)</sup>	No
Società che ha emesso strumenti finanziari quotati in mercati regolamentati (ex TUSP) <sup>(2)</sup>	No

<sup>(1)</sup> Compilare il campo "anno di inizio della procedura" solo se nel campo "stato della società" è stato selezionato un elemento diverso da "La società è attiva"

<sup>(2)</sup> Nell'applicativo le società emittenti azioni o strumenti finanziari in mercati regolamentati e i Gruppi di Azione Locale (GAL) sono individuati mediante elenchi ufficiali.

#### SEDE LEGALE DELLA PARTECIPATA

NOME DEL CAMPO	Indicazioni per la compilazione
Stato	Italia
Provincia	BERGAMO
Comune	Trescore Balneario (BG)
CAP*	24069
Indirizzo*	PIAZZA SALVO D'ACQUISTO, 80
Telefono*	
FAX*	
Email*	SEGRETERIA.VALCAVALLINASERVIZI@LEGALMAIL.IT

\*campo con compilazione facoltativa

#### SETTORE DI ATTIVITÀ DELLA PARTECIPATA

La lista dei codici Ateco è disponibile al link <http://www.istat.it/it/strumenti/definizioni-e-classificazioni/ateco-2007>

NOME DEL CAMPO	Indicazioni per la compilazione
Attività 1	E.38.11 - Raccolta di rifiuti non pericolosi
Peso indicativo dell'attività %	50%
Attività 2*	E.38.2 - TRATTAMENTO E SMALTIMENTO DEI RIFIUTI
Peso indicativo dell'attività %*	25%
Attività 3*	E.38.3 - RECUPERO DEI MATERIALI
Peso indicativo dell'attività %*	15%
Attività 4*	G.46.51 - Commercio all'ingrosso di computer, apparecchiature informatiche periferiche e di software
Peso indicativo dell'attività %*	10%

\*campo con compilazione facoltativa

**ULTERIORI INFORMAZIONI SULLA PARTECIPATA**

NOME DEL CAMPO	Indicazioni per la compilazione
Società in house	NO
Previsione nello statuto di limiti sul fatturato <sup>(3)</sup>	
Deliberazione di quotazione di azioni in mercati regolamentati nei termini e con le modalità di cui all'art. 26, c. 4	NO
Società contenuta nell'allegato A al D.Lgs. n. 175/2016	NO
Società a partecipazione pubblica di diritto singolare (art.1, c. 4, lett. A)	NO
Riferimento normativo società di diritto singolare <sup>(3)</sup>	
La partecipata svolge attività economiche protette da diritti speciali o esclusivi insieme con altre attività svolte in regime di mercato	NO
Riferimento normativo società con diritti speciali o esclusivi insieme con altre attività svolte in regime di mercato <sup>(3)</sup>	
Società esclusa dall'applicazione dell'art. 4 con DPCM (art. 4, c. 9)	NO
Società esclusa dall'applicazione dell'art. 4 con provvedimento del Presidente della Regione o delle Prov. Autonome (art. 4, c. 9)	NO
Riferimento normativo atto esclusione <sup>(4)</sup>	

<sup>(3)</sup> Compilare il campo solo se nel campo precedente è stato scelto "sì"

<sup>(4)</sup> Compilare il campo solo se in uno dei campi precedenti è stato scelto "sì"

**DATI DI BILANCIO PER LA VERIFICA-TUSP**

NOME DEL CAMPO	Anno 2018
Tipologia di attività svolta	Attività produttive di beni e servizi
Numero medio di dipendenti	68,81
Numero dei componenti dell'organo di amministrazione	1
Compenso dei componenti dell'organo di amministrazione	10.918,89
Numero dei componenti dell'organo di controllo	5 (3 SINDACI EFFETTIVI E 2 SINDACI SUPPLENTI)
Compenso dei componenti dell'organo di controllo	18.720,00

NOME DEL CAMPO	2018	2017	2016	2015	2014
Approvazione bilancio	SI	SI	SI	SI	SI
Risultato d'esercizio	532.121,00	1.145.889,00	578.685,00	239.576,00	190.334,00

**Attività produttive di beni e servizi o Distretti tecnologici**

Compilare la seguente sotto-sezione se la "Tipologia di attività svolta" dalla partecipata è: "Attività produttive di beni e servizi" o "Attività di promozione e sviluppo di progetti di ricerca finanziati (Distretti tecnologici)".

NOME DEL CAMPO	2018	2017	2016
A1) Ricavi delle vendite e delle prestazioni	8.253.990	8.426.845	7.895.972
A5) Altri Ricavi e Proventi	1.069.107	743.295	240.574
di cui Contributi in conto esercizio	25.250	24.449	23.668

**QUOTA DI POSSESSO (quota diretta e/o indiretta)**

NOME DEL CAMPO	Indicazioni per la compilazione
Tipologia di Partecipazione	Partecipazione diretta
Quota diretta <sup>(5)</sup>	0,33%
Codice Fiscale Tramite <sup>(6)</sup>	
Denominazione Tramite (organismo) <sup>(6)</sup>	
Quota detenuta dalla Tramite nella società <sup>(7)</sup>	

<sup>(5)</sup> Se la partecipazione è diretta o sia diretta che indiretta, inserire la quota detenuta direttamente dall'Amministrazione nella società.

<sup>(6)</sup> Compilare se per "Tipologia di Partecipazione" è stato indicato "Partecipazione Indiretta" o "Partecipazione diretta e indiretta". Inserire CF e denominazione dell'ultima tramite attraverso la quale la società è indirettamente partecipata dall'Amministrazione.

<sup>(7)</sup> Inserire la quota di partecipazione che la "tramite" detiene nella società.

**QUOTA DI POSSESSO – TIPO DI CONTROLLO**

NOME DEL CAMPO	Indicazioni per la compilazione
Tipo di controllo	nessuno

**INFORMAZIONI ED ESITO PER LA RAZIONALIZZAZIONE**

NOME DEL CAMPO	Indicazioni per la compilazione
Partecipazione ancora detenuta alla data di adozione del provvedimento	Sì
Società controllata da una quotata	Scegliere un elemento.
CF della società quotata controllante <sup>(8)</sup>	
Denominazione della società quotata controllante <sup>(8)</sup>	

<sup>(8)</sup> Compilare il campo solo se nel campo "Società controllata da una quotata" è stato scelto "sì"

I campi sottostanti non devono essere compilati se la partecipazione non è più detenuta alla data di adozione del provvedimento e/o la società partecipata è controllata da una società quotata.

La partecipata svolge un'attività di produzione di beni e servizi a favore dell'Amministrazione?	Sì
Attività svolta dalla Partecipata	produzione di un servizio di interesse generale (Art. 4, c. 2, lett. a)
Descrizione dell'attività	trattamento e smaltimento dei rifiuti
Quota % di partecipazione detenuta dal soggetto privato <sup>(9)</sup>	
Svolgimento di attività analoghe a quelle svolte da altre società (art.20, c.2 lett.c)	no
Necessità di contenimento dei costi di funzionamento (art.20, c.2 lett.f)	no
Necessità di aggregazione di società (art.20, c.2 lett.g)	no
L'Amministrazione ha fissato, con proprio provvedimento, obiettivi specifici sui costi di funzionamento della partecipata? (art.19, c, 5) <sup>(10)</sup>	Scegliere un elemento.
Esito della revisione periodica	mantenimento senza interventi
Modalità (razionalizzazione) <sup>(11)</sup>	Scegliere un elemento.
Termine previsto per la razionalizzazione <sup>(11)</sup>	
Note*	

<sup>(9)</sup> Compilare il campo se "Attività svolta dalla Partecipata" precedentemente selezionata è "realizzazione e gestione di opera pubblica ovvero organizzazione e gestione di servizio di interesse generale tramite PPP (Art.4, c.2, lett.c)".

<sup>(10)</sup> Compilare il campo se "Tipo di controllo" è stato selezionato elemento diverso da "nessuno".

<sup>(11)</sup> Campo obbligatorio se per "Esito della revisione periodica" è stato selezionato "Razionalizzazione".

\*Campo con compilazione facoltativa.



## DATI ANAGRAFICI DELLA PARTECIPATA

NOME DEL CAMPO	Indicazioni per la compilazione
Codice Fiscale	03299640163
Denominazione	UNIACQUE SPA
Anno di costituzione della società	2006
Forma giuridica	Società per azioni
Tipo di fondazione	Scegliere un elemento.
Altra forma giuridica	
Stato della società	La società è attiva
Anno di inizio della procedura <sup>(1)</sup>	
Società con azioni quotate in mercati regolamentati <sup>(2)</sup>	NO
Società che ha emesso strumenti finanziari quotati in mercati regolamentati (ex TUSP) <sup>(2)</sup>	NO
La società è un GAL <sup>(2)</sup>	NO

<sup>(1)</sup> Compilare il campo "anno di inizio della procedura" solo se nel campo "stato della società" è stato selezionato un elemento diverso da "La società è attiva"

<sup>(2)</sup> Nell'applicativo le società emittenti azioni o strumenti finanziari in mercati regolamentati e i Gruppi di Azione Locale (GAL) sono individuati mediante elenchi ufficiali.

## SEDE LEGALE DELLA PARTECIPATA

NOME DEL CAMPO	Indicazioni per la compilazione
Stato	Italia
Provincia	Bergamo
Comune	Bergamo
CAP*	24126
Indirizzo*	Via Delle Canovine, 21
Telefono*	0353070111
FAX*	0353070110
Email*	info@uniacque.bg.it

\*campo con compilazione facoltativa

## SETTORE DI ATTIVITÀ DELLA PARTECIPATA

La lista dei codici Ateco è disponibile al link <http://www.istat.it/it/strumenti/definizioni-e-classificazioni/ateco-2007>

NOME DEL CAMPO	Indicazioni per la compilazione
Attività 1	36.00.00
Peso indicativo dell'attività %	100%
Attività 2*	
Peso indicativo dell'attività %*	
Attività 3*	
Peso indicativo dell'attività %*	
Attività 4*	
Peso indicativo dell'attività %*	

\*campo con compilazione facoltativa

**ULTERIORI INFORMAZIONI SULLA PARTECIPATA**

NOME DEL CAMPO	Indicazioni per la compilazione
Società in house	si
Previsione nello statuto di limiti sul fatturato <sup>(3)</sup>	si
Società contenuta nell'allegato A al D.Lgs. n. 175/2016	no
Società a partecipazione pubblica di diritto singolare (art.1, c. 4, lett. A)	no
Riferimento normativo società di diritto singolare <sup>(3)</sup>	
La partecipata svolge attività economiche protette da diritti speciali o esclusivi insieme con altre attività svolte in regime di mercato	no
Riferimento normativo società con diritti speciali o esclusivi insieme con altre attività svolte in regime di mercato <sup>(3)</sup>	
Società esclusa dall'applicazione dell'art. 4 con DPCM (art. 4, c. 9)	no
Società esclusa dall'applicazione dell'art. 4 con provvedimento del Presidente della Regione o delle Prov. Autonome (art. 4, c. 9)	no
Riferimento normativo atto esclusione <sup>(4)</sup>	

<sup>(3)</sup> Compilare il campo solo se nel campo precedente è stato scelto "si"

<sup>(4)</sup> Compilare il campo solo se in uno dei campi precedenti è stato scelto "si"

**DATI DI BILANCIO PER LA VERIFICA TUSP**

NOME DEL CAMPO	Anno 2018
Tipologia di attività svolta	Attività produttive di beni e servizi
Numero medio di dipendenti	346,6
Numero dei componenti dell'organo di amministrazione	5
Compenso dei componenti dell'organo di amministrazione	102.790,00
Numero dei componenti dell'organo di controllo	3
Compenso dei componenti dell'organo di controllo	65.520,00

NOME DEL CAMPO	2018	2017	2016	2015	2014
Approvazione bilancio	si	si	si	si	si
Risultato d'esercizio	9.157.897	9.210.072	10.596.881	8.884.808	9.286.143

**Attività produttive di beni e servizi o Distretti tecnologici**

Compilare la seguente sotto-sezione se la "Tipologia di attività svolta" dalla partecipata è: "Attività produttive di beni e servizi" o "Attività di promozione e sviluppo di progetti di ricerca finanziati (Distretti tecnologici)".

NOME DEL CAMPO	2018	2017	2016
A1) Ricavi delle vendite e delle prestazioni	89.517.364	89.061.349	83.776.939
A5) Altri Ricavi e Proventi	1.464.347	1.659.905	5.544.670
di cui Contributi in conto esercizio	-	-	-

**QUOTA DI POSSESSO (quota diretta e/o indiretta)**

NOME DEL CAMPO	Indicazioni per la compilazione
Tipologia di Partecipazione	Partecipazione diretta
Quota diretta <sup>(5)</sup>	0,07%
Codice Fiscale Tramite <sup>(6)</sup>	
Denominazione Tramite (organismo) <sup>(6)</sup>	
Quota detenuta dalla Tramite nella società <sup>(7)</sup>	

<sup>(5)</sup> Se la partecipazione è diretta o sia diretta che indiretta, inserire la quota detenuta direttamente dall'Amministrazione nella società.

<sup>(6)</sup> Compilare se per "Tipologia di Partecipazione" è stato indicato "Partecipazione Indiretta" o "Partecipazione diretta e indiretta". Inserire CF e denominazione dell'ultima tramite attraverso la quale la società è indirettamente partecipata dall'Amministrazione.

<sup>(7)</sup> Inserire la quota di partecipazione che la "tramite" detiene nella società.

**QUOTA DI POSSESSO – TIPO DI CONTROLLO**

NOME DEL CAMPO	Indicazioni per la compilazione
Tipo di controllo	controllo congiunto per effetto di norme statutarie

**INFORMAZIONI ED ESITO PER LA RAZIONALIZZAZIONE**

NOME DEL CAMPO	Indicazioni per la compilazione
Partecipazione ancora detenuta alla data di adozione del provvedimento	Sì
Società controllata da una quotata	No
CF della società quotata controllante <sup>(8)</sup>	
Denominazione della società quotata controllante <sup>(8)</sup>	

<sup>(8)</sup> Compilare il campo solo se nel campo "Società controllata da una quotata" è stato scelto "sì"

I campi sottostanti non devono essere compilati se la partecipazione non è più detenuta alla data di adozione del provvedimento e/o la società partecipata è controllata da una società quotata.

La partecipata svolge un'attività di produzione di beni e servizi a favore dell'Amministrazione?	No
Attività svolta dalla Partecipata	produzione di un servizio di interesse generale (Art. 4, c. 2, lett. a)
Descrizione dell'attività	Gestione del servizio idrico integrato, formato dall'insieme delle attività di captazione, adduzione, accumulo e distribuzione acqua ad usi civili ed industriali di acque potabili, di fognatura e di depurazione.
Quota % di partecipazione detenuta dal soggetto privato <sup>(9)</sup>	-
Svolgimento di attività analoghe a quelle svolte da altre società (art.20, c.2 lett.c)	no
Necessità di contenimento dei costi di funzionamento (art.20, c.2 lett.f)	no
Necessità di aggregazione di società (art.20, c.2 lett.g)	no
L'Amministrazione ha fissato, con proprio provvedimento, obiettivi specifici sui costi di funzionamento della partecipata? (art.19, c, 5) <sup>(10)</sup>	Scegliere un elemento.
Esito della revisione periodica	mantenimento senza interventi
Modalità (razionalizzazione) <sup>(11)</sup>	Scegliere un elemento.
Termine previsto per la razionalizzazione <sup>(11)</sup>	
Note*	

<sup>(9)</sup> Compilare il campo se "Attività svolta dalla Partecipata" precedentemente selezionata è "realizzazione e gestione di opera pubblica ovvero organizzazione e gestione di servizio di interesse generale tramite PPP (Art.4, c.2, lett.c)".

<sup>(10)</sup> Compilare il campo se "Tipo di controllo" è stato selezionato elemento diverso da "nessuno".

<sup>(11)</sup> Campo obbligatorio se per "Esito della revisione periodica" è stato selezionato "Razionalizzazione".

\*Campo con compilazione facoltativa.

## DATI ANAGRAFICI DELLA PARTECIPATA

NOME DEL CAMPO	Indicazioni per la compilazione
Codice Fiscale	98002670176
Denominazione	Tutela Ambientale del Sebino srl
Anno di costituzione della società	1994
Forma giuridica	srl
Tipo di fondazione	Scegliere un elemento.
Altra forma giuridica	
Stato della società	attiva
Anno di inizio della procedura <sup>(1)</sup>	
Società con azioni quotate in mercati regolamentati <sup>(2)</sup>	no
Società che ha emesso strumenti finanziari quotati in mercati regolamentati (ex TUSP) <sup>(2)</sup>	no
La società è un GAL <sup>(2)</sup>	no

(1) Compilare il campo "anno di inizio della procedura" solo se nel campo "stato della società" è stato selezionato un elemento diverso da "La società è attiva"

(2) Nell'applicativo le società emittenti azioni o strumenti finanziari in mercati regolamentati e i Gruppi di Azione Locale (GAL) sono individuati mediante elenchi ufficiali.

## SEDE LEGALE DELLA PARTECIPATA

NOME DEL CAMPO	Indicazioni per la compilazione
Stato	Italia.
Provincia	Brescia
Comune	Iseo
CAP*	25049
Indirizzo*	Viale Europa 9
Telefono*	390309840588
FAX*	
Email*	Ctas.sebino@tin.it

\*campo con compilazione facoltativa

## SETTORE DI ATTIVITÀ DELLA PARTECIPATA

La lista dei codici Ateco è disponibile al link <http://www.istat.it/it/strumenti/definizioni-e-classificazioni/ateco-2007>

NOME DEL CAMPO	Indicazioni per la compilazione
Attività 1	37.00.00
Peso indicativo dell'attività %	100,00%
Attività 2*	
Peso indicativo dell'attività %*	
Attività 3*	
Peso indicativo dell'attività %*	
Attività 4*	
Peso indicativo dell'attività %*	

\*campo con compilazione facoltativa

**ULTERIORI INFORMAZIONI SULLA PARTECIPATA**

NOME DEL CAMPO	Indicazioni per la compilazione
Società in house	no
Previsione nello statuto di limiti sul fatturato <sup>(3)</sup>	no
Società contenuta nell'allegato A al D.Lgs. n. 175/2016	
Società a partecipazione pubblica di diritto singolare (art.1, c. 4, lett. A)	no.
Riferimento normativo società di diritto singolare <sup>(3)</sup>	
La partecipata svolge attività economiche protette da diritti speciali o esclusivi insieme con altre attività svolte in regime di mercato	no
Riferimento normativo società con diritti speciali o esclusivi insieme con altre attività svolte in regime di mercato <sup>(3)</sup>	
Società esclusa dall'applicazione dell'art. 4 con DPCM (art. 4, c. 9)	no
Società esclusa dall'applicazione dell'art. 4 con provvedimento del Presidente della Regione o delle Prov. Autonome (art. 4, c. 9)	no
Riferimento normativo atto esclusione <sup>(4)</sup>	

<sup>(3)</sup> Compilare il campo solo se nel campo precedente è stato scelto "sì"

<sup>(4)</sup> Compilare il campo solo se in uno dei campi precedenti è stato scelto "sì"

**DATI DI BILANCIO PER LA VERIFICA TUSP**

NOME DEL CAMPO	Anno 2018
Tipologia di attività svolta	Attività produttive di beni e servizi
Numero medio di dipendenti	1
Numero dei componenti dell'organo di amministrazione	1
Compenso dei componenti dell'organo di amministrazione	8000
Numero dei componenti dell'organo di controllo	3
Compenso dei componenti dell'organo di controllo	0

NOME DEL CAMPO	2018	2017	2016	2015	2014
Approvazione bilancio	si	si	si	Si	Si
Risultato d'esercizio	2977	5905	5979	9631	49958

**Attività produttive di beni e servizi o Distretti tecnologici**

Compilare la seguente sotto-sezione se la "Tipologia di attività svolta" dalla partecipata è: "Attività produttive di beni e servizi" o "Attività di promozione e sviluppo di progetti di ricerca finanziati (Distretti tecnologici)".

NOME DEL CAMPO	2018	2017	2016
A1) Ricavi delle vendite e delle prestazioni	0	0	0
A5) Altri Ricavi e Proventi	97949	171484	110993
di cui Contributi in conto esercizio	0	0	0

**QUOTA DI POSSESSO (quota diretta e/o indiretta)**

NOME DEL CAMPO	Indicazioni per la compilazione
Tipologia di Partecipazione	Partecipazione diretta
Quota diretta <sup>(5)</sup>	0,69%
Codice Fiscale Tramite <sup>(6)</sup>	
Denominazione Tramite (organismo) <sup>(6)</sup>	
Quota detenuta dalla Tramite nella società <sup>(7)</sup>	

<sup>(5)</sup> Se la partecipazione è diretta o sia diretta che indiretta, inserire la quota detenuta direttamente dall'Amministrazione nella società.

<sup>(6)</sup> Compilare se per "Tipologia di Partecipazione" è stato indicato "Partecipazione Indiretta" o "Partecipazione diretta e indiretta". Inserire CF e denominazione dell'ultima tramite attraverso la quale la società è indirettamente partecipata dall'Amministrazione.

<sup>(7)</sup> Inserire la quota di partecipazione che la "tramite" detiene nella società.

**QUOTA DI POSSESSO – TIPO DI CONTROLLO**

NOME DEL CAMPO	Indicazioni per la compilazione
Tipo di controllo	nessuno

**INFORMAZIONI ED ESITO PER LA RAZIONALIZZAZIONE**

NOME DEL CAMPO	Indicazioni per la compilazione
Partecipazione ancora detenuta alla data di adozione del provvedimento	Si
Società controllata da una quotata	No
CF della società quotata controllante <sup>(8)</sup>	
Denominazione della società quotata controllante <sup>(8)</sup>	

<sup>(8)</sup> Compilare il campo solo se nel campo "Società controllata da una quotata" è stato scelto "si"

I campi sottostanti non devono essere compilati se la partecipazione non è più detenuta alla data di adozione del provvedimento e/o la società partecipata è controllata da una società quotata.

La partecipata svolge un'attività di produzione di beni e servizi a favore dell'Amministrazione?	No
Attività svolta dalla Partecipata	attività diversa dalle precedenti
Descrizione dell'attività	Gestione canoni di concessione amministrativa reti
Quota % di partecipazione detenuta dal soggetto privato <sup>(9)</sup>	
Svolgimento di attività analoghe a quelle svolte da altre società (art.20, c.2 lett.c)	no
Necessità di contenimento dei costi di funzionamento (art.20, c.2 lett.f)	no
Necessità di aggregazione di società (art.20, c.2 lett.g)	no
L'Amministrazione ha fissato, con proprio provvedimento, obiettivi specifici sui costi di funzionamento della partecipata? (art.19, c, 5) <sup>(10)</sup>	Scegliere un elemento.
Esito della revisione periodica	mantenimento senza interventi
Modalità (razionalizzazione) <sup>(11)</sup>	Scegliere un elemento.
Termine previsto per la razionalizzazione <sup>(11)</sup>	
Note*	

<sup>(9)</sup> Compilare il campo se "Attività svolta dalla Partecipata" precedentemente selezionata è "realizzazione e gestione di opera pubblica ovvero organizzazione e gestione di servizio di interesse generale tramite PPP (Art.4, c.2, lett.c)".

<sup>(10)</sup> Compilare il campo se "Tipo di controllo" è stato selezionato elemento diverso da "nessuno".

<sup>(11)</sup> Campo obbligatorio se per "Esito della revisione periodica" è stato selezionato "Razionalizzazione".

\*Campo con compilazione facoltativa.

## DATI ANAGRAFICI DELLA PARTECIPATA

NOME DEL CAMPO	Indicazioni per la compilazione
Codice Fiscale	06111950488
Denominazione	INGEGNERIE TOSCANE
Anno di costituzione della società	2010
Forma giuridica	Società a responsabilità limitata
Tipo di fondazione	Scegliere un elemento.
Altra forma giuridica	
Stato della società	L a società è attiva
Anno di inizio della procedura <sup>(1)</sup>	
Società con azioni quotate in mercati regolamentati <sup>(2)</sup>	NO
Società che ha emesso strumenti finanziari quotati in mercati regolamentati (ex TUSP) <sup>(2)</sup>	NO
La società è un GAL <sup>(2)</sup>	NO

<sup>(1)</sup> Compilare il campo "anno di inizio della procedura" solo se nel campo "stato della società" è stato selezionato un elemento diverso da "La società è attiva"

<sup>(2)</sup> Nell'applicativo le società emittenti azioni o strumenti finanziari in mercati regolamentati e i Gruppi di Azione Locale (GAL) sono individuati mediante elenchi ufficiali.

## SEDE LEGALE DELLA PARTECIPATA

NOME DEL CAMPO	Indicazioni per la compilazione
Stato	Italia
Provincia	Firenze
Comune	Firenze
CAP*	50136
Indirizzo*	Via Francesco De Santis, 49
Telefono*	050843207
FAX*	050843400
Email*	info@ingegnerietoscane.net

\*campo con compilazione facoltativa

## SETTORE DI ATTIVITÀ DELLA PARTECIPATA

La lista dei codici Ateco è disponibile al link <http://www.istat.it/it/strumenti/definizioni-e-classificazioni/ateco-2007>

NOME DEL CAMPO	Indicazioni per la compilazione
Attività 1	71.12.20
Peso indicativo dell'attività %	100%
Attività 2*	
Peso indicativo dell'attività %*	
Attività 3*	
Peso indicativo dell'attività %*	
Attività 4*	
Peso indicativo dell'attività %*	

\*campo con compilazione facoltativa

**ULTERIORI INFORMAZIONI SULLA PARTECIPATA**

NOME DEL CAMPO	Indicazioni per la compilazione
Società in house	no
Previsione nello statuto di limiti sul fatturato <sup>(3)</sup>	
Società contenuta nell'allegato A al D.Lgs. n. 175/2016	no
Società a partecipazione pubblica di diritto singolare (art.1, c. 4, lett. A)	no
Riferimento normativo società di diritto singolare <sup>(3)</sup>	
La partecipata svolge attività economiche protette da diritti speciali o esclusivi insieme con altre attività svolte in regime di mercato	no
Riferimento normativo società con diritti speciali o esclusivi insieme con altre attività svolte in regime di mercato <sup>(3)</sup>	
Società esclusa dall'applicazione dell'art. 4 con DPCM (art. 4, c. 9)	no
Società esclusa dall'applicazione dell'art. 4 con provvedimento del Presidente della Regione o delle Prov. Autonome (art. 4, c. 9)	no
Riferimento normativo atto esclusione <sup>(4)</sup>	

<sup>(3)</sup> Compilare il campo solo se nel campo precedente è stato scelto "sì"

<sup>(4)</sup> Compilare il campo solo se in uno dei campi precedenti è stato scelto "sì"

**DATI DI BILANCIO PER LA VERIFICA TUSP**

NOME DEL CAMPO	Anno 2018
Tipologia di attività svolta	Attività produttive di beni e servizi
Numero medio di dipendenti	197
Numero dei componenti dell'organo di amministrazione	5
Compenso dei componenti dell'organo di amministrazione	62.397,00
Numero dei componenti dell'organo di controllo	3
Compenso dei componenti dell'organo di controllo	44.926,00

NOME DEL CAMPO	2018	2017	2016	2015	2014
Approvazione bilancio	sì	sì	sì	sì	sì
Risultato d'esercizio	4.735.972,00	4.681.311,00	4.120.357,00	3.298.948,00	2.627.082,00

**ATTENZIONE:** l'applicativo richiede la compilazione esclusivamente di una delle seguenti quattro sotto-sezioni di "DATI DI BILANCIO PER LA VERIFICA TUSP".

**Attività produttive di beni e servizi o Distretti tecnologici**

Compilare la seguente sotto-sezione se la "Tipologia di attività svolta" dalla partecipata è: "Attività produttive di beni e servizi" o "Attività di promozione e sviluppo di progetti di ricerca finanziati (Distretti tecnologici)".

NOME DEL CAMPO	2018	2017	2016
A1) Ricavi delle vendite e delle prestazioni	29.720.866	27.659.709	22.922.450
A5) Altri Ricavi e Proventi	1.112.342	908.660	974.293
di cui Contributi in conto esercizio	-	-	-



**QUOTA DI POSSESSO (quota diretta e/o indiretta)**

NOME DEL CAMPO	Indicazioni per la compilazione
Tipologia di Partecipazione	Partecipazione Indiretta
Quota diretta <sup>(5)</sup>	
Codice Fiscale Tramite <sup>(6)</sup>	03299640163
Denominazione Tramite (organismo) <sup>(6)</sup>	UNIACQUE SPA
Quota detenuta dalla Tramite nella società <sup>(7)</sup>	1%

<sup>(5)</sup> Se la partecipazione è diretta o sia diretta che indiretta, inserire la quota detenuta direttamente dall'Amministrazione nella società.

<sup>(6)</sup> Compilare se per "Tipologia di Partecipazione" è stato indicato "Partecipazione Indiretta" o "Partecipazione diretta e indiretta". Inserire CF e denominazione dell'ultima tramite attraverso la quale la società è indirettamente partecipata dall'Amministrazione.

<sup>(7)</sup> Inserire la quota di partecipazione che la "tramite" detiene nella società.

**QUOTA DI POSSESSO – TIPO DI CONTROLLO**

NOME DEL CAMPO	Indicazioni per la compilazione
Tipo di controllo	nessuno

**INFORMAZIONI ED ESITO PER LA RAZIONALIZZAZIONE**

NOME DEL CAMPO	Indicazioni per la compilazione
Partecipazione ancora detenuta alla data di adozione del provvedimento	Sì
Società controllata da una quotata	No
CF della società quotata controllante <sup>(8)</sup>	
Denominazione della società quotata controllante <sup>(8)</sup>	

<sup>(8)</sup> Compilare il campo solo se nel campo "Società controllata da una quotata" è stato scelto "sì"

I campi sottostanti non devono essere compilati se la partecipazione non è più detenuta alla data di adozione del provvedimento e/o la società partecipata è controllata da una società quotata.

La partecipata svolge un'attività di produzione di beni e servizi a favore dell'Amministrazione?	No
Attività svolta dalla Partecipata	attività diversa dalle precedenti
Descrizione dell'attività	La società ha per oggetto attività di supporto tecnico nel settore idrico ambientale.
Quota % di partecipazione detenuta dal soggetto privato <sup>(9)</sup>	-
Svolgimento di attività analoghe a quelle svolte da altre società (art.20, c.2 lett.c)	no
Necessità di contenimento dei costi di funzionamento (art.20, c.2 lett.f)	no
Necessità di aggregazione di società (art.20, c.2 lett.g)	no
L'Amministrazione ha fissato, con proprio provvedimento, obiettivi specifici sui costi di funzionamento della partecipata? (art.19, c, 5) <sup>(10)</sup>	Scegliere un elemento.
Esito della revisione periodica	razionalizzazione
Modalità (razionalizzazione) <sup>(11)</sup>	cessione della partecipazione a titolo oneroso
Termine previsto per la razionalizzazione <sup>(11)</sup>	
Note*	In data 31/03/2017 il Consiglio di Uniacque Spa ha deliberato la cessione della partecipazione ad altra società. La vendita non è ancora stata conclusa, per le complicazione dell'istituto della prelazione statutariamente disciplinato.

<sup>(9)</sup> Compilare il campo se "Attività svolta dalla Partecipata" precedentemente selezionata è "realizzazione e gestione di opera pubblica ovvero organizzazione e gestione di servizio di interesse generale tramite PPP (Art.4, c.2, lett.c)".

<sup>(10)</sup> Compilare il campo se "Tipo di controllo" è stato selezionato elemento diverso da "nessuno".

<sup>(11)</sup> Campo obbligatorio se per "Esito della revisione periodica" è stato selezionato "Razionalizzazione".\*Campo con compilazione facoltativa.

## DATI ANAGRAFICI DELLA PARTECIPATA

NOME DEL CAMPO	Indicazioni per la compilazione
Codice Fiscale	93000910161
Denominazione	R.I.A. RISANAMENTO IDRICO AMBIENTALE S.P.A.
Anno di costituzione della società	1994
Forma giuridica	Società per azioni
Tipo di fondazione	Scegliere un elemento.
Altra forma giuridica	
Stato della società	La società è inattiva
Anno di inizio della procedura <sup>(1)</sup>	*
Società con azioni quotate in mercati regolamentati <sup>(2)</sup>	NO
Società che ha emesso strumenti finanziari quotati in mercati regolamentati (ex TUSP) <sup>(2)</sup>	NO
La società è un GAL <sup>(2)</sup>	NO

<sup>(1)</sup> Compilare il campo "anno di inizio della procedura" solo se nel campo "stato della società" è stato selezionato un elemento diverso da "La società è attiva"

<sup>(2)</sup> Nell'applicativo le società emittenti azioni o strumenti finanziari in mercati regolamentati e i Gruppi di Azione Locale (GAL) sono individuati mediante elenchi ufficiali.

\* La società è stata incorporata in Uniacque S.p.A. mediante fusione con effetto 01-01-2019, l'atto di fusione è stato sottoscritto in data 28 settembre 2018. Al 31/12/2018 la società risulta cancellata.

## SEDE LEGALE DELLA PARTECIPATA

NOME DEL CAMPO	Indicazioni per la compilazione
Stato	Italia
Provincia	Bergamo
Comune	LURANO
CAP*	24050
Indirizzo*	Via Cascina Barbellina
Telefono*	
FAX*	
Email*	

\*campo con compilazione facoltativa

## SETTORE DI ATTIVITÀ DELLA PARTECIPATA

La lista dei codici Ateco è disponibile al link <http://www.istat.it/it/strumenti/definizioni-e-classificazioni/ateco-2007>

NOME DEL CAMPO	Indicazioni per la compilazione
Attività 1	37.00.00
Peso indicativo dell'attività %	100%
Attività 2*	
Peso indicativo dell'attività %*	
Attività 3*	
Peso indicativo dell'attività %*	
Attività 4*	
Peso indicativo dell'attività %*	

\*campo con compilazione facoltativa

**ULTERIORI INFORMAZIONI SULLA PARTECIPAZIONE S PAICIPATA**

NOME DEL CAMPO	Indicazioni per la compilazione
Società in house	no
Previsione nello statuto di limiti sul fatturato <sup>(3)</sup>	
Società contenuta nell'allegato A al D.Lgs. n. 175/2016	no
Società a partecipazione pubblica di diritto singolare (art.1, c. 4, lett. A)	no
Riferimento normativo società di diritto singolare <sup>(3)</sup>	
La partecipata svolge attività economiche protette da diritti speciali o esclusivi insieme con altre attività svolte in regime di mercato	no
Riferimento normativo società con diritti speciali o esclusivi insieme con altre attività svolte in regime di mercato <sup>(3)</sup>	
Società esclusa dall'applicazione dell'art. 4 con DPCM (art. 4, c. 9)	no
Società esclusa dall'applicazione dell'art. 4 con provvedimento del Presidente della Regione o delle Prov. Autonome (art. 4, c. 9)	no
Riferimento normativo atto esclusione <sup>(4)</sup>	

<sup>(3)</sup> Compilare il campo solo se nel campo precedente è stato scelto "sì"

<sup>(4)</sup> Compilare il campo solo se in uno dei campi precedenti è stato scelto "sì"

**DATI DI BILANCIO PER LA VERIFICA TUSP**

NOME DEL CAMPO	Anno 2018
Tipologia di attività svolta	Attività produttive di beni e servizi
Numero medio di dipendenti	1
Numero dei componenti dell'organo di amministrazione	1
Compenso dei componenti dell'organo di amministrazione	15.000,00
Numero dei componenti dell'organo di controllo	3
Compenso dei componenti dell'organo di controllo	12.588,00

NOME DEL CAMPO	2018	2017	2016	2015	2014
Approvazione bilancio	no	sì	sì	sì	sì
Risultato d'esercizio	91.046	-11.371.262	-634.093	-373.364	11.892

**Attività produttive di beni e servizi o Distretti tecnologici**

Compilare la seguente sotto-sezione se la "Tipologia di attività svolta" dalla partecipata è: "Attività produttive di beni e servizi" o "Attività di promozione e sviluppo di progetti di ricerca finanziati (Distretti tecnologici)".

NOME DEL CAMPO	2018	2017	2016
A1) Ricavi delle vendite e delle prestazioni	258.133	258.133	258.132
A5) Altri Ricavi e Proventi	135.789	90.283	207.059
di cui Contributi in conto esercizio	-	-	-

**QUOTA DI POSSESSO (quota diretta e/o indiretta)**

NOME DEL CAMPO	Indicazioni per la compilazione
Tipologia di Partecipazione	Partecipazione indiretta
Quota diretta <sup>(5)</sup>	
Codice Fiscale Tramite <sup>(6)</sup>	03299640163
Denominazione Tramite (organismo) <sup>(6)</sup>	UNIACQUE SPA
Quota detenuta dalla Tramite nella società <sup>(7)</sup>	100%

<sup>(5)</sup> Se la partecipazione è diretta o sia diretta che indiretta, inserire la quota detenuta direttamente dall'Amministrazione nella società.

<sup>(6)</sup> Compilare se per "Tipologia di Partecipazione" è stato indicato "Partecipazione Indiretta" o "Partecipazione diretta e indiretta". Inserire CF e denominazione dell'ultima tramite attraverso la quale la società è indirettamente partecipata dall'Amministrazione.

<sup>(7)</sup> Inserire la quota di partecipazione che la "tramite" detiene nella società.

**QUOTA DI POSSESSO – TIPO DI CONTROLLO**

NOME DEL CAMPO	Indicazioni per la compilazione
Tipo di controllo	nessuno

**INFORMAZIONI ED ESITO PER LA RAZIONALIZZAZIONE**

NOME DEL CAMPO	Indicazioni per la compilazione
Partecipazione ancora detenuta alla data di adozione del provvedimento	No
Società controllata da una quotata	No
CF della società quotata controllante <sup>(8)</sup>	
Denominazione della società quotata controllante <sup>(8)</sup>	

<sup>(8)</sup> Compilare il campo solo se nel campo "Società controllata da una quotata" è stato scelto "sì"

I campi sottostanti non devono essere compilati se la partecipazione non è più detenuta alla data di adozione del provvedimento e/o la società partecipata è controllata da una società quotata.

La partecipata svolge un'attività di produzione di beni e servizi a favore dell'Amministrazione?	No
Attività svolta dalla Partecipata	attività diversa dalle precedenti
Descrizione dell'attività	La società è proprietaria di reti e infrastrutture connesse alla gestione del servizio idrico integrato nell'ambito territoriale ottimale della provincia di Bergamo; le reti e infrastrutture di proprietà sono state concesse in uso a UNIACQUE S.P.A. fino alla data di operazione di fusione per incorporazione.
Quota % di partecipazione detenuta dal soggetto privato <sup>(9)</sup>	-
Svolgimento di attività analoghe a quelle svolte da altre società (art.20, c.2 lett.c)	si
Necessità di contenimento dei costi di funzionamento (art.20, c.2 lett.f)	no
Necessità di aggregazione di società (art.20, c.2 lett.g)	si
L'Amministrazione ha fissato, con proprio provvedimento, obiettivi specifici sui costi di funzionamento della partecipata? (art.19, c, 5) <sup>(10)</sup>	no
Esito della revisione periodica	partecipazione non più detenuta alla data di adozione del provvedimento.

NOME DEL CAMPO	Indicazioni per la compilazione
Modalità (razionalizzazione) <sup>(11)</sup>	fusione della società per incorporazione in altra società
Termine previsto per la razionalizzazione <sup>(11)</sup>	31/12/2018
Note*	La società è stata incorporata in Uniacque S.p.A. mediante fusione con effetto 01-01-2019, l'atto di fusione è stato sottoscritto in data 28 settembre 2018. Al 31/12/2018 la società risulta cancellata.

<sup>(9)</sup> Compilare il campo se "Attività svolta dalla Partecipata" precedentemente selezionata è "realizzazione e gestione di opera pubblica ovvero organizzazione e gestione di servizio di interesse generale tramite PPP (Art.4, c.2, lett.c)".

<sup>(10)</sup> Compilare il campo se "Tipo di controllo" è stato selezionato elemento diverso da "nessuno".

<sup>(11)</sup> Campo obbligatorio se per "Esito della revisione periodica" è stato selezionato "Razionalizzazione".

\*Campo con compilazione facoltativa.

## DATI ANAGRAFICI DELLA PARTECIPATA

NOME DEL CAMPO	Indicazioni per la compilazione
Codice Fiscale	95004630166
Denominazione	ZERRA S.P.A.
Anno di costituzione della società	1995
Forma giuridica	Società per azioni
Tipo di fondazione	Scegliere un elemento.
Altra forma giuridica	
Stato della società	La società è inattiva
Anno di inizio della procedura <sup>(1)</sup>	*
Società con azioni quotate in mercati regolamentati <sup>(2)</sup>	NO
Società che ha emesso strumenti finanziari quotati in mercati regolamentati (ex TUSP) <sup>(2)</sup>	NO
La società è un GAL <sup>(2)</sup>	NO

<sup>(1)</sup> Compilare il campo "anno di inizio della procedura" solo se nel campo "stato della società" è stato selezionato un elemento diverso da "La società è attiva"

<sup>(2)</sup> Nell'applicativo le società emittenti azioni o strumenti finanziari in mercati regolamentati e i Gruppi di Azione Locale (GAL) sono individuati mediante elenchi ufficiali.

\* La società è stata incorporata in Uniacque S.p.A. mediante fusione con effetto 01-01-2019, l'atto di fusione è stato sottoscritto in data 28 settembre 2018. Al 31/12/2018 la società risulta cancellata.

## SEDE LEGALE DELLA PARTECIPATA

NOME DEL CAMPO	Indicazioni per la compilazione
Stato	Italia
Provincia	Bergamo
Comune	Bagnatica
CAP*	24060
Indirizzo*	Via Del Campo Nuovo
Telefono*	
FAX*	
Email*	

\*campo con compilazione facoltativa

## SETTORE DI ATTIVITÀ DELLA PARTECIPATA

La lista dei codici Ateco è disponibile al link <http://www.istat.it/it/strumenti/definizioni-e-classificazioni/ateco-2007>

NOME DEL CAMPO	Indicazioni per la compilazione
Attività 1	37.00.00
Peso indicativo dell'attività %	100%
Attività 2*	
Peso indicativo dell'attività %*	
Attività 3*	
Peso indicativo dell'attività %*	
Attività 4*	
Peso indicativo dell'attività %*	

\*campo con compilazione facoltativa

NOME DEL CAMPO	Indicazioni per la compilazione
Società in house	no
Previsione nello statuto di limiti sul fatturato <sup>(3)</sup>	
Società contenuta nell'allegato A al D.Lgs. n. 175/2016	no
Società a partecipazione pubblica di diritto singolare (art.1, c. 4, lett. A)	no
Riferimento normativo società di diritto singolare <sup>(3)</sup>	
La partecipata svolge attività economiche protette da diritti speciali o esclusivi insieme con altre attività svolte in regime di mercato	no
Riferimento normativo società con diritti speciali o esclusivi insieme con altre attività svolte in regime di mercato <sup>(3)</sup>	
Società esclusa dall'applicazione dell'art. 4 con DPCM (art. 4, c. 9)	no
Società esclusa dall'applicazione dell'art. 4 con provvedimento del Presidente della Regione o delle Prov. Autonome (art. 4, c. 9)	no
Riferimento normativo atto esclusione <sup>(4)</sup>	

<sup>(3)</sup> Compilare il campo solo se nel campo precedente è stato scelto "sì"

<sup>(4)</sup> Compilare il campo solo se in uno dei campi precedenti è stato scelto "sì"

NOME DEL CAMPO	Anno 2018
Tipologia di attività svolta	Attività produttive di beni e servizi
Numero medio di dipendenti	-
Numero dei componenti dell'organo di amministrazione	1
Compenso dei componenti dell'organo di amministrazione	-
Numero dei componenti dell'organo di controllo	3
Compenso dei componenti dell'organo di controllo	18.827,00

NOME DEL CAMPO	2018	2017	2016	2015	2014
Approvazione bilancio	no	sì	sì	sì	sì
Risultato d'esercizio	-587.302	423.682	119.461	68.779	7.060

#### Attività produttive di beni e servizi o Distretti tecnologici

Compilare la seguente sotto-sezione se la "Tipologia di attività svolta" dalla partecipata è: "Attività produttive di beni e servizi" o "Attività di promozione e sviluppo di progetti di ricerca finanziati (Distretti tecnologici)".

NOME DEL CAMPO	2018	2017	2016
A1) Ricavi delle vendite e delle prestazioni	1.110.155	1.166.804	1.150.162
A5) Altri Ricavi e Proventi	240.367	392.043	394.515
di cui Contributi in conto esercizio	226.449	226.628	252.766

#### QUOTA DI POSSESSO (quota diretta e/o indiretta)

NOME DEL CAMPO	Indicazioni per la compilazione
Tipologia di Partecipazione	Partecipazione indiretta
Quota diretta <sup>(5)</sup>	
Codice Fiscale Tramite <sup>(6)</sup>	03299640163
Denominazione Tramite (organismo) <sup>(6)</sup>	UNIACQUE SPA

**ULTERIORI INFORMAZIONI SULLA PARTECIPATA**

NOME DEL CAMPO	Indicazioni per la compilazione
Società in house	
Previsione nello statuto di limiti sul fatturato <sup>(3)</sup>	
Società contenuta nell'allegato A al D.Lgs. n. 175/2016	
Società a partecipazione pubblica di diritto singolare (art.1, c. 4, lett. A)	
Riferimento normativo società di diritto singolare <sup>(3)</sup>	
La partecipata svolge attività economiche protette da diritti speciali o esclusivi insieme con altre attività svolte in regime di mercato	
Riferimento normativo società con diritti speciali o esclusivi insieme con altre attività svolte in regime di mercato <sup>(3)</sup>	
Società esclusa dall'applicazione dell'art. 4 con DPCM (art. 4, c. 9)	
Società esclusa dall'applicazione dell'art. 4 con provvedimento del Presidente della Regione o delle Prov. Autonome (art. 4, c. 9)	
Riferimento normativo atto esclusione <sup>(4)</sup>	

<sup>(3)</sup> Compilare il campo solo se nel campo precedente è stato scelto "sì"

<sup>(4)</sup> Compilare il campo solo se in uno dei campi precedenti è stato scelto "sì"

**DATI DI BILANCIO PER LA VERIFICA TUSP**

NOME DEL CAMPO	Anno 2018
Tipologia di attività svolta	Attività produttive di beni e servizi
Numero medio di dipendenti	0
Numero dei componenti dell'organo di amministrazione	5
Compenso dei componenti dell'organo di amministrazione	0
Numero dei componenti dell'organo di controllo	1
Compenso dei componenti dell'organo di controllo	5.852,88

NOME DEL CAMPO	2018	2017	2016	2015	2014
Approvazione bilancio	si	si	si	Si	Si
Risultato d'esercizio	6.315,00	3.939,00	30.763,00	3.666,00	831,00

**Attività produttive di beni e servizi o Distretti tecnologici**

Compilare la seguente sotto-sezione se la "Tipologia di attività svolta" dalla partecipata è: "Attività produttive di beni e servizi" o "Attività di promozione e sviluppo di progetti di ricerca finanziati (Distretti tecnologici)".

NOME DEL CAMPO	2018	2017	2016
A1) Ricavi delle vendite e delle prestazioni	465.197	362.407	701.880
A5) Altri Ricavi e Proventi	130.758	35.920	0
di cui Contributi in conto esercizio	0	0	0



**QUOTA DI POSSESSO (quota diretta e/o indiretta)**

NOME DEL CAMPO	Indicazioni per la compilazione
Tipologia di Partecipazione	Partecipazione indiretta
Quota diretta <sup>(5)</sup>	
Codice Fiscale Tramite <sup>(6)</sup>	
Denominazione Tramite (organismo) <sup>(6)</sup>	
Quota detenuta dalla Tramite nella società <sup>(7)</sup>	

<sup>(5)</sup> Se la partecipazione è diretta o sia diretta che indiretta, inserire la quota detenuta direttamente dall'Amministrazione nella società.

<sup>(6)</sup> Compilare se per "Tipologia di Partecipazione" è stato indicato "Partecipazione Indiretta" o "Partecipazione diretta e indiretta". Inserire CF e denominazione dell'ultima tramite attraverso la quale la società è indirettamente partecipata dall'Amministrazione.

<sup>(7)</sup> Inserire la quota di partecipazione che la "tramite" detiene nella società.

**QUOTA DI POSSESSO – TIPO DI CONTROLLO**

NOME DEL CAMPO	Indicazioni per la compilazione
Tipo di controllo	nessuno

**INFORMAZIONI ED ESITO PER LA RAZIONALIZZAZIONE**

NOME DEL CAMPO	Indicazioni per la compilazione
Partecipazione ancora detenuta alla data di adozione del provvedimento	Scegliere un elemento.
Società controllata da una quotata	Scegliere un elemento.
CF della società quotata controllante <sup>(8)</sup>	
Denominazione della società quotata controllante <sup>(8)</sup>	

<sup>(8)</sup> Compilare il campo solo se nel campo "Società controllata da una quotata" è stato scelto "sì"

I campi sottostanti non devono essere compilati se la partecipazione non è più detenuta alla data di adozione del provvedimento e/o la società partecipata è controllata da una società quotata.

La partecipata svolge un'attività di produzione di beni e servizi a favore dell'Amministrazione?	No
Attività svolta dalla Partecipata	produzione di un servizio di interesse generale (Art. 4, c. 2, lett. a)
Descrizione dell'attività	produzione da fonti rinnovabili
Quota % di partecipazione detenuta dal soggetto privato <sup>(9)</sup>	
Svolgimento di attività analoghe a quelle svolte da altre società (art.20, c.2 lett.c)	no
Necessità di contenimento dei costi di funzionamento (art.20, c.2 lett.f)	no
Necessità di aggregazione di società (art.20, c.2 lett.g)	no
L'Amministrazione ha fissato, con proprio provvedimento, obiettivi specifici sui costi di funzionamento della partecipata? (art.19, c. 5) <sup>(10)</sup>	Scegliere un elemento.
Esito della revisione periodica	mantenimento senza interventi
Modalità (razionalizzazione) <sup>(11)</sup>	Scegliere un elemento.
Termine previsto per la razionalizzazione <sup>(11)</sup>	
Note*	

<sup>(9)</sup> Compilare il campo se "Attività svolta dalla Partecipata" precedentemente selezionata è "realizzazione e gestione di opera pubblica ovvero organizzazione e gestione di servizio di interesse generale tramite PPP (Art.4, c.2, lett.c)".

<sup>(10)</sup> Compilare il campo se "Tipo di controllo" è stato selezionato elemento diverso da "nessuno".

<sup>(11)</sup> Campo obbligatorio se per "Esito della revisione periodica" è stato selezionato "Razionalizzazione".\*Campo con compilazione facoltativa.

(

2

(