



Comune di Concesio



BILANCIO DI PREVISIONE 2022-2024



IL BILANCIO DI PREVISIONE 2022-2024

“Le incertezze legate ai pesanti aumenti delle materie prime, dell’energia elettrica e del gas rappresenteranno per il 2022 un problema rilevante non solo per le famiglie, ma anche per gli stessi enti locali; anche il comune di Concesio, se non vi saranno interventi governativi a sostegno, vedrà il proprio bilancio subire necessarie variazioni durante l’anno, dovute a tali variabili, così come già accaduto per i bilanci 2020 e 2021 per l’emergenza pandemica.

Per far fronte a ciò, abbiamo aumentato gli stanziamenti per i capitoli di bilancio relativi alle utenze consapevoli che l’incremento, reso possibile dall’equilibrio di bilancio, potrebbe non essere sufficiente.

Il bilancio 2022 cerca quindi di rispondere a una dura crisi che è in primo luogo ancora sanitaria con uno stato di emergenza prorogato a fine marzo, ma che ha ed avrà ripercussioni per tutto l’anno solare anche in ambito sociale ed economico.

L’ Amministrazione Damiolini cercherà di farsi sempre trovare pronta e non avrà timori nel rivedere piani, programmi, priorità per porre la Casa Comunale in ascolto e al servizio dei cittadini.

Nonostante la presenza sul territorio di più emergenze, come Amministrazione Comunale continueremo a sostenere le fasce più fragili, famiglie e imprese senza rinunciare nel proseguimento dell’obiettivo di “Rinnovare con buonsenso” il nostro paese rispettando il programma elettorale di maggio 2019.

Si mantengono gli elementi fondamentali di sostegno alle fasce più deboli e di vicinanza alle categorie economiche, ma al contempo il previsionale si fonda su due pilastri: investimenti e sviluppo programmato.

Puntiamo in modo deciso sulle opere pubbliche e sulla razionalizzazione del patrimonio immobiliare pubblico per molti versi vetusto e da rinnovare dal punto di vista sismico ed energetico, continuando nel lavoro iniziato due anni e mezzo fa, per rendere Concesio più funzionale, accogliente e moderna. Sosterremo come sempre il motore del paese e cioè il mondo dell’associazionismo, della cultura, dell’assistenza sociale alla popolazione.

Mentre vengono confermate le aliquote IMU - ferme da anni, e le tariffe del Canone Unico (compresi gli interventi di esenzione del canone per l’occupazione di spazi e aree pubbliche), è stata adottata una rimodulazione delle diverse aliquote sull’addizionale



comunale Irpef, che aumenta per alcune fasce pur rimanendo al di sotto dell'imposizione della maggior parte dei comuni triumplini. Il principio di progressività viene salvaguardato, e viene mantenuta la soglia minima di esenzione fino a 10mila euro, che coinvolge una platea di 3000 cittadini”.

Una scelta coraggiosa in termini di fiscalità locale che vuole risolvere definitivamente l'annoso punto debole del bilancio comunale che si manifesta con una sofferenza in parte corrente che ha limitato per lungo tempo azioni di ampio respiro sul personale, tempi di pagamento, interventi di manutenzione ordinaria.

Una bassa imposizione mantenuta per lungo tempo, seppur in apparenza azione virtuosa, ha in realtà eroso l'operatività della macchina amministrativa inducendo ritardi su scelte strategiche che ora necessitano di essere risolte rapidamente e senza indugio per affrontare le sfide epocali del nostro tempo.

Oggi i cittadini di Concesio pagano tariffe tra le più basse nel bresciano per usufruire dei servizi a domanda individuale: quanto il comune incassa, infatti, copre solo una parte dei costi per servizi importantissimi quali il trasporto scolastico, la mensa scolastica, diritti di segreteria, utilizzo degli impianti sportivi, illuminazione votiva dei cimiteri, pasti a domicilio.

Sul fronte delle stime di entrata sono previste al 2.950.000,00 euro per quanto riguarda l'IMU ordinaria e 1.456.000,00 euro per quanto riguarda la TARI ordinaria; la lotta all'evasione continua e l'ufficio tributi, anche quest'anno, continuerà nel suo grande lavoro che ha consentito di notificare nell'anno 2021:

- n.161 Accertamenti IMU per € 275.033,00 di cui riscossi € 42.363,00
- n. 282 Accertamenti TARI per € 227.884,00 di cui riscossi € 17.638,00

Vi sono inoltre in corso n. 56 rateizzazioni Imu per €529.000,00 di cui riscosse € 176.000,00 e n. 124 rateizzazioni Tari per € 292.515,00 di cui riscosse € 179.752,00.

L'obiettivo è migliorare sempre di più l'andamento di riscossione in modo da avere ricadute positive sugli equilibri di bilancio e per ridurre il fondo crediti di dubbia esigibilità.

Grazie al lavoro senza sosta dell'ufficio tecnico, tramite la presentazione dei suoi validi e convincenti progetti, si continuerà a chiedere finanziamenti tramite i bandi di Regione Lombardia, i Ministeri ed altri organi sovra comunali che ci permetteranno di finanziare



opere pubbliche comunali. Il **PNRR** che sarà in piena attuazione sia nel 2022 che nei prossimi 3 anni resta un'opportunità fondamentale per progettare e ridefinire nuovi standard strutturali, tecnologici e culturali del nostro paese.

Si darà il via al lavoro di molte opere che Concesio attendeva da decine di anni: abbiamo ricevuto finanziamenti per il polo scolastico di Sant'Andrea, il Municipio, il nuovo Centro di raccolta Comunale e altre opere minori, ma altrettanto importanti, per un totale di circa 10 milioni di euro: risorse che senza adeguata progettazione e senza tali finanziamenti non si sarebbero potute mai realizzare.

Nel corso 2022 ci auguriamo di ricevere notizie positive per altri bandi presentati che riguardano la riqualificazione e nuova destinazione dell'ex scuola elementare di Costorio, del bocciodromo di via A. Moro e dell'ex centro culturale di via Rodolfo.

Molte altre opere pubbliche in cantiere e presto operative comprese il piano delle manutenzioni ordinarie e straordinarie (asfaltature, marciapiedi, piccoli interventi, verde pubblico e decoro urbano) che contribuiranno a cambiare il volto del paese, come i restyling previsti su via Marconi alla Pieve e Via Rizzardi a S. Vigilio.

Continueremo ad essere concentrati sui lavori in corso del Depuratore della Val Trompia in località Campagnola e sulla bretella autostradale mantenendo continui contatti con impresa costruttrice e ANAS affinché venga realizzata in tempi rapidi e limitando il più possibile i disagi legati all'operatività del cantiere.

La parte del leone per quanto riguarda gli stanziamenti nei capitoli del bilancio di Concesio riguarda il settore sociale. Come Amministrazione ci sentiamo in dovere di continuare ad aiutare i più fragili, chi ha difficoltà economiche e non riesce a pagare bollette o affitti, chi fa fatica ad arrivare a fine mese e soprattutto sostenere la nostra partecipata Azienda Speciale-RSA in una fase in cui la crisi legata all'emergenza sanitaria pesa ancora molto sui bilanci della stessa.

Questa scelta si trasforma in un impegno economico straordinario per il 2022, in considerazione dell'assenza ad oggi, dei sostegni che il governo aveva messo in campo negli anni 2020-2021.



Per rendere più chiara la situazione, il settore sociale è passato da 1.443.602,00 Euro del 2019 a 1.987.460,00 Euro nel 2022 (importi senza stipendi, oneri previdenziali, assistenziali ed Irap): si tratta di un +27% in neppure 3 anni, è un aumento molto alto, dovuto ad un incremento del sostegno a famiglie, anziani, disabili, attraverso integrazioni importanti a copertura delle rette dell'asilo nido, RSA, trasporto e al maggior onere per la copertura dei costi per le assistenti ad personam.

Questi i dati principali del documento finanziario di programmazione: Entrate e spese complessive pareggiano per una cifra record mai raggiunta nella storia di Concesio: 25.228.173,10 Euro.

Le spese correnti rappresentano il 42,76 % su quelle totali mentre gli investimenti per opere pubbliche ammontano alla cifra di 9.012.137,30 euro.

Avevamo definito il Bilancio di Previsione 2020 un bilancio prudenziale, quello dell'anno scorso un inizio di vero cambiamento mentre quello del 2022 vedrà finalmente i frutti del lavoro di progettazione, programmazione e di visione attraverso opere pubbliche concluse ed altre nuove in fase di avvio.



BILANCIO DI PREVISIONE 2022/2024

- Nota integrativa
- Bilancio di previsione 2022/2024 (All.9 d.lgs118/2011)
- Riepilogo generale delle entrate per titoli (All. 9 d.lgs 118/2011)
- Riepilogo generale delle spese per titoli (All.9 d.lgs 118/2011)
- Riepilogo generale delle spese per missioni (All.9 d.lgs 118/2011)
- Quadro generale riassuntivo (All.9 d.lgs 118/2011)
- Equilibri di bilancio (All. 9 d.lgs 118/2011)

ALLEGATI AL BILANCIO DI PREVISIONE

- Tabella dimostrativa del risultato di amministrazione presunto (all. A)
- Composizione per missioni e programmi del fondo pluriennale vincolato 2022-2024 (all. B)
- Composizione dell'accantonamento al Fondo crediti di dubbia esigibilità (all. C)
- Prospetto dimostrativo rispetto vincoli di indebitamento enti locali 2022/2024 (all.D)
- Prospetto utilizzo contributi e trasferimenti da parte di organismi comunitari e internazionali (all. E)
- Funzioni delegate dalla Regione (all. F)
- Tabella relativa ai parametri di definizione degli enti in condizioni strutturalmente deficitarie (all. G)
- Elenco delle previsionali annuali di competenza e di cassa secondo la struttura del piano dei conti
- Prospetto dimostrativo copertura servizi a domanda individuale (all.I)
- Bilancio di previsione analitico D.lgs.118/2011(all. L)
- Prospetto delle entrate per titoli, tipologie e categorie (All. 12/2 d.lgs.118/2011)
- Prospetto delle spese correnti per missioni, programmi e macroaggregati (All. 12/3 d.lgs 118/2011)
- Prospetto delle spese in conto capitale per missioni, programmi e macroaggregati (All. 12/4 d.lgs 118/2011)
- Prospetto delle spese per rimborso prestiti per missioni, programmi e macroaggregati (All. 12/5 d.lgs 118/2011)
- Prospetto delle spese per conto terzi e partite di giro per missioni, programmi e macroaggregati (All. 12/6 d.lgs 118/2011)
- Riepilogo delle spese per titoli e macroaggregati (All. 12/7 d.lgs 118/2011)
- Elenco immobili Comune di Concesio
- Indicatori di bilancio 2022-2024
- Elenco dei mutui contratti in ammortamento



COMUNE DI CONCESIO

PROVINCIA DI BRESCIA

Piazza Paolo VI, 1 - 25062 Concesio (BS) - Telefono:030 2184000

Codice fiscale e Partita IVA:00350520177

www.comune.concesio.brescia.it

**NOTA INTEGRATIVA AL
BILANCIO DI
PREVISIONE
2022-2024**

INDICE

PREMESSA	pag. 3
1. Criteri adottati per le determinazione degli stanziamenti di entrata e di spesa	pag. 4
1.1 ENTRATA	pag. 4
1.1.1 Entrata titolo I	pag. 5
1.1.2 Entrata titolo II	pag. 8
1.1.3 Entrata titolo III	pag. 9
1.1.4 Entrata titolo IV	pag. 10
1.1.5 Entrata titolo V	pag. 12
1.1.6 Entrata titolo VI	pag. 12
1.1.7 Entrata titolo VII	pag. 13
1.1.8 Entrata titolo IX	pag. 13
1.2 SPESA	pag. 15
1.2.1 Spesa titolo I	pag. 15
1.2.2 Spesa titolo II	pag. 17
1.2.3 Spesa titolo III	pag. 20
1.2.4 Spesa titolo IV	pag. 20
1.2.5 Spesa titolo V	pag. 20
1.2.6 Spesa titolo VII	pag. 20
1.3 Analisi delle previsioni di cassa	pag. 21
1.4 Equilibri di bilancio	pag. 22
1.5 Risultato presunto di amministrazione 2021	pag. 24
1.6 Fondo pluriennale vincolato	pag. 25
1.7 Fondo crediti di dubbia esigibilità	pag. 26
1.8 Regole di Finanza pubblica	pag. 28
1.9 Entrate e spese ricorrenti e non ricorrenti	pag. 29
2. Elenco analitico degli utilizzi delle quote vincolate del risultato di amministrazione	pag. 30
3. Elenco degli interventi programmati per spese di investimento	pag. 31
4. Cause che non hanno reso possibile porre in essere la programmazione	pag. 32
5. Elenco delle garanzie principali o sussidiarie	pag. 32
6. Oneri e impegni finanziari derivanti da contratti relativi a strumenti derivati	pag. 33
7. Elenco degli enti e organismi strumentali	pag. 33
8. Elenco delle partecipazioni possedute	pag. 33
9. Altre informazioni riguardanti le previsioni	pag. 34

PREMESSA

La presente nota integrativa è prevista dal punto 9.11 del "Principio contabile applicato concernente la programmazione di bilancio" allegato al D. Lgs. n. 118 del 23/06/2011, come modificato dal D. Lgs. n. 126 del 10/08/2014 e s.m.i.

Il contenuto della nota integrativa è determinato dal principio sopra citato ed ha la funzione di integrare i dati quantitativi esposti negli schemi di bilancio al fine di rendere più chiara e significativa la lettura dello stesso.

Il presente documento ha essenzialmente tre funzioni fondamentali:

- analitico-descrittiva, che dà l'illustrazione di dati che per la loro sinteticità non sono in grado di essere pienamente compresi,
- informativa, che prevede l'indicazione di ulteriori dati che non possono essere inseriti nei documenti quantitativo-contabili,
- esplicativa, che si traduce nell'evidenziazione e nella motivazione delle ipotesi assunte e dei criteri di valutazione adottati e che sono alla base della determinazione dei valori di bilancio.

1. Criteri di valutazione adottati per la formulazione delle previsioni, con particolare riferimento agli stanziamenti riguardanti gli accantonamenti per le spese potenziali e al fondo crediti di dubbia esigibilità, dando illustrazione dei crediti per i quali non è previsto l'accantonamento a tale fondo.

Le previsioni del bilancio 2022 e pluriennale 2022-2024 sono state effettuate in base ai vigenti principi contabili allegati al D.Lgs. n. 118/2011 ed ai risultati delle precedenti gestioni di bilancio.

Gli stanziamenti del bilancio di previsione anno 2021 e del bilancio pluriennale anno 2021-2023 sono stati influenzati dallo stato di emergenza sanitaria epidemiologica da COVID-19 dichiarato con Decreto del Presidente del Consiglio dei Ministri del 31 gennaio 2020, successivamente prorogato nel corso del 2020 e fino al 31 dicembre 2021 con Decreto-Legge 23 luglio 2021, n. 105.

Il decreto-legge, approvato dal Consiglio dei Ministri n. 51 in data 15 dicembre 2021, prevede la proroga dello stato di emergenza nazionale e delle misure per il contenimento dell'epidemia da COVID-19 fino al 31 marzo 2022 e di conseguenza, anche le previsioni del bilancio 2022 sono influenzate dalla situazione emergenziale.

Nel bilancio di previsione 2022 e pluriennale 2022-2024 sono stati effettuati accantonamenti per l'indennità di fine mandato del Sindaco, per rischi da contenzioso determinato sulla base dei contenziosi tra Ente e privati, per i rinnovi contrattuali del personale dipendente e per il fondo a garanzia dei debiti commerciali.

Il fondo crediti di dubbia esigibilità è stato calcolato, con il metodo della media semplice, accantonando per l'anno 2022-2024 una quota pari al 100% della somma totale da accantonare ed è calcolato sulle entrate a titolo di imposta municipale unica (I.M.U.), tassa sui rifiuti (T.A.R.I) e tassa sui servizi indivisibili (T.A.S.I.).

Non si ravvisa la necessità di istituire ulteriori accantonamenti nel bilancio di previsione ma in sede di consuntivo si valuteranno i singoli crediti non riscossi e verranno effettuate le valutazioni del caso.

I criteri adottati per la formulazione delle previsioni di entrata e di spesa sono i seguenti:

1.1 - ENTRATA

ENTRATA	ANNO 2022	ANNO 2023	ANNO 2024
Titolo I - Entrate correnti di natura tributaria, contributiva e perequativa	7.881.300,00	7.898.800,00	7.919.800,00
Titolo II - Trasferimenti correnti	309.512,00	261.600,00	261.600,00
Titolo III - Entrate extratributarie	2.702.857,00	2.655.757,00	2.610.357,00
Totale entrate correnti	10.893.669,00	10.816.157,00	10.791.757,00
Titolo IV - Entrate in conto capitale	6.212.137,30	872.000,00	500.000,00
Titolo V - Entrate da riduzione di attività finanziarie	0,00	0,00	0,00
Titolo VI - Accensione di prestiti	2.800.000,00	0,00	0,00
Totale entrate per investimenti	9.012.137,30	872.000,00	500.000,00
Titolo VII - Anticipazioni da istituto tesoriere/cassiere	2.000.000,00	2.000.000,00	2.000.000,00
Titolo IX - Entrate per conto terzi e partite di giro	3.085.000,00	3.085.000,00	3.085.000,00
Fondo pluriennale vincolato di parte corrente	237.366,80	0,00	0,00
Fondo pluriennale vincolato di parte investimenti	0,00	0,00	0,00
Avanzo di amministrazione presunto	0,00	0,00	0,00
TOTALE GENERALE ENTRATA	25.228.173,10	16.773.157,00	16.376.757,00

Di seguito sono analizzate le principali voci di entrata suddivise per titoli, al fine di illustrare i dati di bilancio, riportare ulteriori dati che non possono essere inseriti nei documenti quantitativo-contabili ed evidenziare le motivazioni assunte ed i criteri di valutazione adottati dei singoli cespiti.

1.1.1 - TITOLO I - Entrate correnti di natura tributaria, contributiva e perequativa

Denominazione	ANNO 2022	ANNO 2023	ANNO 2024
Imposta municipale propria	3.200.000,00	3.200.000,00	3.200.000,00
Addizionale comunale all'IRPEF	1.690.000,00	1.690.000,00	1.690.000,00
Tassa rifiuti, T.A.R.I., T.A.R.E.S. accertamenti	1.606.000,00	1.606.000,00	1.606.000,00
Imposta comunale sulla pubblicità e sulle pubbliche affissioni	0,00	0,00	0,00
Tassa sui servizi comunali	50.000,00	50.000,00	50.000,00
Altre imposte, tasse, proventi (5 per mille I.R.E., tasse concorsi)	10.300,00	6.800,00	6.800,00
Totale imposte, tasse e proventi entrate correnti	6.556.300,00	6.552.800,00	6.552.800,00
Fondo di solidarietà comunale	1.325.000,00	1.346.000,00	1.367.000,00
Totale fondi perequativi dallo Stato	1.325.000,00	1.346.000,00	1.367.000,00
TOTALE TITOLO I	7.881.300,00	7.898.800,00	7.919.800,00

La legge di bilancio 2020 ha attuato l'unificazione IMU-Tasi, cioè l'assorbimento della Tasi nell'IMU, a parità di pressione fiscale complessiva. Il prelievo patrimoniale immobiliare unificato che ne deriva riprende la disciplina IMU nell'assetto anteriore alla legge di stabilità 2014, con gli accorgimenti necessari per mantenere le differenziazioni di prelievo previste in ambito Tasi. Il comma 738 dell'art. 1 abolisce, a decorrere dal 2020, la IUC – ad eccezione della Tari che non subisce cambiamenti – ed istituisce la nuova IMU integralmente sostitutiva dell'IMU e della TASI.

Con delibera di Consiglio Comunale n. 31 del 11/05/2020 è stato approvato il Regolamento di disciplina dell'imposta municipale propria (IMU).

Con delibera di consiglio comunale n. 40 del 28/06/2021 è stato approvato il Regolamento per la disciplina della tassa sui rifiuti (TA.RI.).

Con delibera di consiglio comunale n. 52 del 11/09/2020 è stato approvato il Regolamento generale delle entrate, dell'autotutela e degli istituti deflativi del contenzioso.

E' attivo il portale "Servizi tributari: cruscotto della posizione tributaria del contribuente", questo servizio permette ai contribuenti di visualizzare la propria situazione tributaria.

Lo stanziamento di bilancio della T.A.S.I. è riferito all'attività di accertamento e liquidazione.

L'art.1 , comma 816, della Legge di Bilancio 2020 istituisce, a decorrere dal 2021, il Canone Unico di concessione, autorizzazione o esposizione pubblicitaria che sostituisce la tassa per l'occupazione di spazi ed aree pubbliche, il canone per l'occupazione di spazi ed aree pubbliche, l'imposta comunale sulla pubblicità e il diritto sulle pubbliche affissioni, il canone per l'installazione dei mezzi pubblicitari e il canone di cui all'articolo 27, commi 7 e 8, del codice della strada, di cui al decreto legislativo 30 aprile 1992, n.285.

Il Fondo di solidarietà comunale di cui all'articolo 1, comma 380, lettera b), della legge 24 dicembre 2012, n. 228, è stimato per l'anno 2022 nell'importo di € 1.325.000,00 sulla base delle indicazioni pubblicate sui siti specializzati

e sulla base della pubblicazione dei dati sul sito del Ministero dell'Interno, nei quali è ancora mancante l'incremento riferito a € 100 milioni per posti disponibili negli asili nido ai sensi dell'art. 1, comma 449 lettera d-sexies, L. 232/2016.

Per le maggiori voci di entrata le previsioni sono definite come segue:

IMPOSTA MUNICIPALE PROPRIA

Come già accennato il comma 738 dell'art. 1 della legge di bilancio 2020 abolisce, a decorrere dal 2020, la IUC ad eccezione della Tari che non subisce cambiamenti ed istituisce la nuova IMU integralmente sostitutiva dell'IMU e della TASI.

Il comma 740 dell'art. 1 chiarisce il presupposto d'imposta, che è il medesimo dell'ICI e dell'IMU, ovvero il possesso degli immobili. Il comma precisa altresì che il possesso delle abitazioni principali e assimilate, salvo che non si tratti di abitazioni di lusso, di cui alle categorie catastali A/1, A/8 e A/9, non costituisce presupposto di imposta. E' intenzione dell'Amministrazione Comunale confermare le seguenti aliquote IMU, già vigenti nell'anno 2021:

ANNO 2022				
	ALIQUOTA PER MILLE	DETRAZIONE		
Aliquota ordinaria	10,30			
Abitazione principale - residenza nucleo familiare e pertinenze come definite dalla norma -	esente			
Cooperative edilizie a proprietà indivisa - abitazione principale e pertinenze con obbligo residenza residenza come definite dalla norma	esente			equiparati art. 1 c. 741 - L. 160/2019
Cooperative edilizie a proprietà indivisa adibita a abitazione studenti universitari - e pertinenze senza obbligo residenza come definito dalla norma	esente			equiparati art. 1 c. 741 - L. 160/2019
Forze armate - se non locato -	esente			equiparati art. 1 c. 741 - L. 160/2019
Casa familiare assegnata al genitore affidatario	esente			equiparati art. 1 c. 741 - L. 160/2019
Alloggi sociali	esente			equiparati art. 1 c. 741 - L. 160/2019
I.AC.P. ed equiparati	10,30	200,00 €		
Abitazione principale accatastate in categoria A1/A8/A9 e relative pertinenze come definite dalla norma	5,00	200,00 €		
Abitazione e pertinenze concessa in comodato d'uso ai figli - contratto registrato -	10,30			abbattimento 50% base imponibile
Locazione a canone concordato ai sensi L. 431 /98	10,30			riduzione imposta del 25%
Immobili strumentali agricoli	1,00			
Immobili imprese costruttrici - Beni merce	1,00			
Fabbricati gruppo catastale D	10,30		7,60	riserva stato
			2,70	quota comune
Cittadini Aire - Pensionati e non pensionati	10,30			
Aree edificabili	10,30			

Lo stanziamento dell'imposta annuale IMU per l'anno 2022 è stato sulla base della banca dati dell'Ufficio Tributi.

In bilancio è prevista una quota di recupero dell'evasione relativa all'Imu anni pregressi pari a € 250.000,00 per gli anni 2022-2024, stimata sulla base delle banche dati dell'ufficio tributi e sulla base dell'attività svolta con l'affidamento del supporto gestionale all'ufficio tributi con riferimento all'attività accertativa, alla riscossione coattiva delle entrate comunali e della bonifica banche dati, disposta con determina del settore finanziario n. 560 del 05/12/2018.

IMPOSTA COMUNALE SUGLI IMMOBILI (ICI)

Lo stanziamento di entrata relativo all'imposta comunale sugli immobili è pari a € 0,00 perchè non è più possibile effettuare attività d'accertamento in quanto sono scaduti i termini.

ADDIZIONALE COMUNALE ALL'IRPEF

Le aliquote dell'addizionale comunale all'IRPEF per l'anno 2022 vengono modificate negli scaglioni di reddito ai sensi dell'art. 1, comma 2 e 7, della Legge 30 dicembre 2021, n. 234 e determinate, come da volontà dell'Amministrazione Comunale, come di seguito indicato:

- soglia di esenzione pari a 10.000 euro;
- fino a 15.000 euro: 0,55%;
- oltre 15.000 euro e fino a 28.000 euro: 0,65%;
- oltre 28.000 euro e fino a 50.000 euro: 0,75%;
- oltre 50.000 euro: 0,80% .

Lo stanziamento dell'addizionale comunale IRPEF per gli anni 2022-2024 è stato determinato in € 1.690.000,00 sulla base dell'utilizzo del simulatore, disponibile sul Portale Federalismo Fiscale, che permette di valutare l'effetto indotto dalla variazione dei principali elementi che concorrono alla composizione del gettito dell'addizionale irpef. L'applicazione si basa sui più recenti dati statistici estratti dalle dichiarazioni fiscali dei contribuenti residenti nel comune.

IMPOSTA DI PUBBLICITÀ E DIRITTO PUBBLICHE AFFISSIONI

L'art.1 , comma 816, della Legge di Bilancio 2020 ha istituito, a decorrere dal 2021, il Canone Unico di concessione, autorizzazione o esposizione pubblicitaria che sostituisce la tassa per l'occupazione di spazi ed aree pubbliche, il canone per l'occupazione di spazi ed aree pubbliche, l'imposta comunale sulla pubblicità e il diritto sulle pubbliche affissioni, il canone per l'installazione dei mezzi pubblicitari e il canone di cui all'articolo 27, commi 7 e 8, del codice della strada, di cui al decreto legislativo 30 aprile 1992, n.285.

Di conseguenza non è previsto stanziamento di entrata nel bilancio di previsione 2022 e pluriennale 2022-2024.

TASI

Lo stanziamento di bilancio della T.A.S.I. è riferito all'attività di accertamento e liquidazione ed è pari a € 50.000,00 per gli anni 2022-2024.

TARI

Le tariffe TARI saranno determinate entro il termine per l'approvazione del bilancio di previsione anno 2022 ovvero il 31 marzo 2022, sulla base del piano finanziario costruito come da indicazioni della deliberazione di ARERA n. 363/2021 che ha introdotto nuove modalità per l'elaborazione del Piano Economico Finanziario (PEF) per il servizio di gestione dei rifiuti. La nuova disciplina ha come riferimento un periodo regolatorio pluriennale (2022-2025). In attesa di ricevere il piano finanziario anno 2022 grezzo dal gestore per elaborare il piano definitivo TARI anno 2022, si conferma sostanzialmente il valore del piano finanziario TARI 2021, escluse le componenti a conguaglio riferite ad anni precedenti.

FONDO DI SOLIDARIETÀ COMUNALE

Il Fondo di Solidarietà Comunale (FSC) è stato introdotto dalla legge di stabilità 2013 in ragione della nuova disciplina dell'imposta municipale propria (Imu) e ha sostituito il fondo sperimentale di riequilibrio.

E' alimentato anche da una quota parte dell'IMU standard di spettanza dei Comuni stessi e tiene conto delle

risultanze dei fabbisogni standard.

Dall'anno 2016 la dotazione del FSC tiene conto anche del mancato introito dovuto all'abolizione della Tasi sull'abitazione principale che viene ristorato integralmente agli enti.

Il Fondo di solidarietà comunale di cui all'articolo 1, comma 380, lettera b), della legge 24 dicembre 2012, n. 228, è stimato, nell'anno 2022, per € 1.325.000,00 sulla base delle indicazioni pubblicate sui siti specializzati e sulla base della pubblicazione dei dati sul sito del Ministero dell'Interno, nei quali è ancora mancante l'incremento riferito a € 100 milioni per posti disponibili negli asili nido ai sensi dell'art. 1, comma 449 lettera d-sexies, L. 232/2016.

1.1.2 - TITOLO II - Trasferimenti correnti

Denominazione	ANNO 2022	ANNO 2023	ANNO 2024
Trasferimenti correnti da amministrazioni centrali	71.500,00	60.000,00	60.000,00
Trasferimenti correnti da amministrazioni locali	238.012,00	201.600,00	201.600,00
Trasferimenti correnti da enti di previdenza	0,00	0,00	0,00
Trasferimenti correnti da organismi interni	0,00	0,00	0,00
Totale trasferimenti correnti da amministrazioni pubbliche	309.512,00	261.600,00	261.600,00
Trasferimenti correnti da famiglie	0,00	0,00	0,00
Totale trasferimenti correnti da famiglie	0,00	0,00	0,00
Sponsorizzazioni da imprese	0,00	0,00	0,00
Altri trasferimenti correnti da imprese	0,00	0,00	0,00
Totale trasferimenti correnti da imprese	0,00	0,00	0,00
TOTALE TITOLO II	309.512,00	261.600,00	261.600,00

I trasferimenti correnti dallo Stato sono riferiti a trasferimenti compensativi per imu (c.d. immobili merce art. 3, D.L. 102/13 e D.M. 20/06/2014), trasferimenti compensativi per imu immobili ad uso produttivo (art. 1, c. 21, L. 208/15), contributo in conto interessi su operazioni di indebitamento (art 1, c. 540, L.S. 190/14), al trasferimento compensativo per minori introiti addizionale irpef (art .1 Legge 244/07 e art. 2 D.L. 93/08), trasferimento compensativo per esenzione canone unico attività commerciali e turistiche primo trimestre 2022 (commi 706-707, art. 1 della Legge 30 dicembre 2021, n. 234).

I trasferimenti correnti da Amministrazioni locali sono riferiti a contributi erogati dalla Regione per assistenza alle persone anziani, per assistenza ai minori, per gli affidi familiari, per assistenza scolastica alunni disabili, per l'iniziativa denominata "nidi gratis" e per l'iniziativa denominata "morosità incolpevole".

1.1.3 TITOLO III – Entrate extratributarie

Denominazione	ANNO 2022	ANNO 2023	ANNO 2024
Vendita di beni	0,00	0,00	0,00
Entrate dalla vendita e dalla erogazione di servizi	1.097.747,00	982.747,00	982.747,00
Proventi derivanti dalla gestione dei beni	433.160,00	433.660,00	433.660,00
Totale vendita di beni e servizi e proventi derivanti dalla gestione dei beni	1.530.907,00	1.416.407,00	1.416.407,00
Entrate derivanti dal controllo e la repressione degli illeciti	850.000,00	900.000,00	880.000,00
Totale Entrate derivanti dal controllo e la repressione degli illeciti	850.000,00	900.000,00	880.000,00
Interessi attivi	0,00	0,00	0,00
Totale interessi attivi	0,00	0,00	0,00
Entrate derivanti dalla distribuzione di dividendi	0,00	0,00	0,00
Totale altre entrate da redditi da capitale	0,00	0,00	0,00
Indennizzi da assicurazioni	0,00	0,00	0,00
Rimborsi in entrata	8.000,00	0,00	0,00
Altre entrate correnti	313.950,00	339.350,00	313.950,00
Rimborsi ed altre entrate correnti	321.950,00	339.350,00	313.950,00
TOTALE TITOLO III	2.702.857,00	2.655.757,00	2.610.357,00

Nelle entrate dalla vendita e dalla erogazione di servizi sono previsti i proventi derivanti da:

- gestione illuminazione votiva per un importo di € 63.000,00 per gli anni 2022-2024;
- gestione della pista di atletica per un importo di € 5.000,00 per gli anni 2022-2024;
- gestione mense scolastiche per un importo di € 517.000,00 per gli anni 2022-2024;
- canone annuo gestione gas per un importo di € 215.000,00 per l'anno 2022 e € 80.000,00 per gli anni 2023-2024;
- canone annuo gestione farmacia comunale da A.S.F. Srl per un importo di € 160.000,00 per l'anno 2022 e per un importo di € 180.000,00 per gli anni 2023-2024;
- rimborso spese mutui fognatura e depurazione per un importo di € 7.747,00 per gli anni 2022-2024. Gli importi sono riferiti all'ammortamento dei mutui riferiti al servizio idrico integrato assunti dall'Ente e rimborsati dall'Azienda Servizi Valtrompia spa che opera in regime di affidamento in salvaguardia del servizio da parte di AATO-EGA.

I proventi derivanti dalla gestione dei beni comprendono gli stanziamenti per le concessioni cimiteriali per un importo di € 100.000,00 per l'anno 2022 e per l'importo di € 80.000,00 per gli anni 2022-2024, stimate in aumento negli 2020-2021 a causa dell'emergenza sanitaria ed anche per le estumulazioni straordinarie previste nell'anno, i fitti attivi per un importo di € 115.660,00 per gli anni 2022-2024.

L'art.1 , comma 816, della Legge di Bilancio 2020 ha istituito, a decorrere dal 2021, il Canone Unico di concessione, autorizzazione o esposizione pubblicitaria che sostituisce la tassa per l'occupazione di spazi ed aree pubbliche, il canone per l'occupazione di spazi ed aree pubbliche, l'imposta comunale sulla pubblicità e il diritto sulle pubbliche affissioni, il canone per l'installazione dei mezzi pubblicitari e il canone di cui all'articolo

27, commi 7 e 8, del codice della strada, di cui al decreto legislativo 30 aprile 1992, n.285. Con delibera di Consiglio Comunale n. 25 del 28/04/2021 è stato approvato il regolamento per l'applicazione del canone patrimoniale di concessione, autorizzazione o esposizione pubblicitaria e con delibera di Consiglio Comunale n. 26 del 28/04/2021 è stato approvato il regolamento per l'applicazione del canone di concessione per l'occupazione delle aree e degli spazi appartenenti al demanio o al patrimonio indisponibile, destinati a mercati realizzati anche in strutture attrezzate. Con delibera di Giunta Comunale n. 71 del 28/04/2021 sono state approvate le tariffe del canone di concessione, autorizzazione o esposizione pubblicitaria e canone di concessione per l'occupazione delle aree e degli spazi appartenenti al demanio o al patrimonio indisponibile.

Per l'anno 2022 è volontà dell'amministrazione di confermare le tariffe già vigenti nell'anno 2021; gli importi previsti a bilancio per l'anno 2022 sono pari a € 217.500,00 e per gli anni 2022-2024 sono pari a € 238.000,00. Le entrate derivanti dal controllo e la repressione degli illeciti sono riferite interamente alle sanzioni per infrazione al codice della strada per un importo previsto in € 850.000,00 l'anno 2022, € 900.000,00 per l'anno 2023 e € 880.000,00 per l'anno 2024.

Nei rimborsi in entrata sono previsti i rimborsi per la convenzione con il Comune di Caino ex art.14 del ccnl 22.01.2004 del comparto funzioni locali relativa all'utilizzo a tempo parziale di personale dipendente del Comune di Concesio, approvata con deliberazione di Giunta Comunale n. 6 del 11/01/2022.

Nelle altre entrate correnti sono previste:

- Proventi dalla concessione in uso di servizi di telecomunicazione per un importo di € 25.200,00 annuale per gli anni 2022-2024;
- Introiti, rimborsi e contributi diversi per un importo di € 58.750,00 per gli anni 2022-2024;
- Proventi per pasti a domicilio per un importo di € 89.000,00 annuale per gli anni 2022-2024;
- Rimborso spese per consultazioni elettorali e referendarie per un importo di € 25.400 per l'anno 2023;
- Entrate per fondo incentivante del personale art. 113 D. Lgs. 50/16 per un importo di € 56.000,00 per gli anni 2022-2024;
- Entrate per fondo innovazione art. 113 D. Lgs. 50/16 per un importo di € 14.000,00 per gli anni 2022-2024 ;
- Entrate da sponsorizzazione per un importo pari a € 10.000,00, per gli anni 2022-2024, per le operazioni previste dal regolamento per la disciplina delle sponsorizzazioni approvato con deliberazione di Consiglio Comunale n.53 del 30/07/2019;

1.1.4 - TITOLO IV – Entrate in conto capitale

Denominazione	ANNO 2022	ANNO 2023	ANNO 2024
Contributo agli investimenti da amministrazioni pubbliche	3.057.240,00	462.000,00	90.000,00
Contributo agli investimenti da famiglie	0,00	0,00	0,00
Contributo agli investimenti da imprese	2.124.897,30	0,00	0,00
Totale contributi agli investimenti	5.182.137,30	462.000,00	90.000,00
Trasferimenti in conto capitale	0,00	0,00	0,00
Totale trasferimenti in conto capitale	0,00	0,00	0,00
Entrate da alienazione di beni materiali e immateriali	600.000,00	40.000,00	40.000,00
Totale entrate da alienazione di beni materiali e immateriali	600.000,00	40.000,00	40.000,00
Altre entrate in conto capitale	430.000,00	370.000,00	370.000,00
Totale altre entrate da redditi da capitale	430.000,00	370.000,00	370.000,00
TOTALE TITOLO IV	6.212.137,30	872.000,00	500.000,00

Il contributo agli investimenti da amministrazioni pubbliche è riferito:

- al finanziamento del progetto di ampliamento della sede del Municipio con un contributo di Regione Lombardia pari a € 2.620.000,00 come da deliberazione n. XI/1661 in data 17 dicembre 2020 a valere sul "Fondo interventi per la ripresa economica" di cui all'articolo 1, comma 10, della l.r. 9/2020, stanziato nel bilancio 2021 per l'importo di € 1.941.010,00, nel bilancio 2022 per l'importo di € 336.990,00 e nel bilancio 2023 per l'importo di € 342.000,00 come da D.c.r. 17 dicembre 2020 XI/1661 pubblicato sul Bollettino Ufficiale di Regione Lombardia del 18 febbraio 2021;
- Al finanziamento del progetto della riqualificazione sismica ed energetica della scuola secondaria di primo grado di via Camerate n. 5, con contributo statale pari a € 2.500.000,00 concesso per investimenti ed opere pubbliche di messa in sicurezza degli edifici e del territorio ai sensi dell'art. 1, comma 139 e seguenti della legge 145/2018;
- al trasferimento per un importo di € 60.000,00 per l'anno 2022 e € 30.000,00 per l'anno 2023 previsto dall'art. 1, comma 407, della legge 30 dicembre 2021, n. 234, "Bilancio di previsione dello Stato per l'anno finanziario 2022 e bilancio pluriennale per il triennio 2022-2024" e finalizzato alla manutenzione straordinaria delle strade comunali, dei marciapiedi e dell'arredo urbano;
- al trasferimento per un importo di € 90.000,00 per gli anni dal 2022 al 2024, previsto dalla Legge di bilancio 2020, all'art.1 commi 29-37, da destinare ad opere pubbliche in materia di efficientamento energetico, ivi compresi interventi volti all'efficientamento dell'illuminazione pubblica, al risparmio energetico degli edifici di proprietà pubblica e di edilizia residenziale pubblica, nonché all'installazione di impianti per la produzione di energia da fonti rinnovabili; allo sviluppo territoriale sostenibile, ivi compresi interventi in materia di mobilità sostenibile, nonché interventi per l'adeguamento e la messa in sicurezza di scuole, edifici pubblici e patrimonio comunale e per l'abbattimento delle barriere architettoniche;
- al contributo di Regione Lombardia per un importo di € 20.250,00 per prevenzione del rischio sismico attraverso la realizzazione di studi di microzonazione sismica (art. 2, comma 1, lettera a dell'O.C.D.P.C. 20 maggio 2021, n. 780) come da decreto n. 16060 del 24/11/2021 della Direzione Generale Territorio e Protezione Civile;
- al contributo di Comunità Montana di Valletrompia per un importo totale di € 50.000,00 destinato alla manutenzione delle strade comunali intervallive;
- al finanziamento da parte di A.N.A.S. per un importo di € 1.839.637,30 sul bilancio 2022, come da convenzione firmata tra le parti e protocollata al n. 5020 in data 11/02/2021 per la realizzazione del nuovo centro di raccolta rifiuti urbani, nell'ambito dei lavori di realizzazione del nuovo raccordo autostradale tra l'autostrada A4 e la Valtrompia;
- all'incentivo ricalcolato comunicato dal Gestore Servizi Energetici per un importo di € 285.260,00 a seguito degli interventi di riqualificazione sismica ed energetica della scuola secondaria di 1° grado di San Vigilio;

L'entrata per alienazione del patrimonio nell'anno 2022 per un importo di € 580.000,00 è riferito all'immobile situato in via Marconi n. 54, così identificato catastalmente:

Identificativi Catastali						Descrizione	Destinazione urbanistica
Sezion	Fogli	Mappal	Sub.	Consistenza	Categoria catastale	Autorimessa	(art. 27 delle Norme Tecniche di attuazione del Piano delle Regole) R2:ambiti territoriali a destinazione prevalentemente residenziale identificati con l'edificazione del consolidato costituenti occlusione dei NAF
NCT	22	330	1	37 mq	C/6	Autorimessa	
NCT	22	330	2	47 mq	C/6	Autorimessa	
NCT	22	330	3	170 mq	C/2	Magazzini e locali deposito	
NCT	22	330	4	235 mq	C/2	Magazzini e locali deposito	
NCT	22	330	5	9 vani	A/2	Abitazione di tipo civile	
NCT	22	330	6	9 vani	A/2	Abitazione di tipo civile	

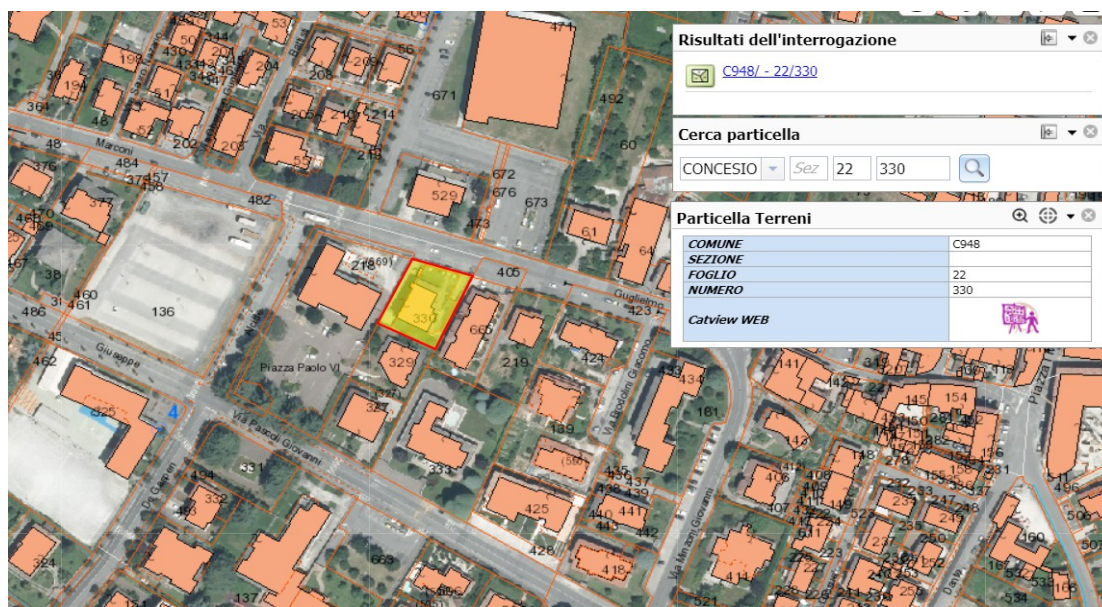

Per l'immobile si è giunti, con delibera di Giunta Comunale n. 200 del 15/12/2021, alla seconda raccolta di manifestazioni di interesse all'acquisto del bene da parte di privati, ai sensi di quanto previsto dall'art. 9 comma 2, del vigente regolamento comunale in materia di alienazioni di beni mobili ed immobili di proprietà comunale, ponendo quale base d'asta il valore di € 590.000,00.

Le entrate per alienazioni del patrimonio sono riferite a trasformazioni di diritto di superficie in diritto di proprietà presentate da privati per un importo di € 20.000,00 per l'anno 2022 e per l'importo di € 40.000,00 per gli anni 2023-2024.

Le altre entrate in conto capitale si riferiscono alla previsione di introito degli oneri di urbanizzazione previste in € 430.000,00 per l'anno 2022 e in € 370.000,00 per gli anni 2023-2024.

1.1.5 - TITOLO V – Entrate da riduzione di attività finanziarie

Denominazione	ANNO 2022	ANNO 2023	ANNO 2024
Alienazione di attività finanziarie	0,00	0,00	0,00
Riscossione di crediti di breve termine	0,00	0,00	0,00
Riscossione di crediti di medio-lungo termine	0,00	0,00	0,00
Altre entrate per riduzione di attività finanziarie	0,00	0,00	0,00
TOTALE TITOLO V	0,00	0,00	0,00

Non previste in bilancio.

1.1.6 - TITOLO VI – Accensione prestiti

Denominazione	ANNO 2022	ANNO 2023	ANNO 2024
Emissione titoli obbligazionari	0,00	0,00	0,00
Accensione prestiti a breve termine	0,00	0,00	0,00
Accensione mutui e altri finanziamenti a medio-lungo termine	2.800.000,00	0,00	0,00

Altre forme di indebitamento	0,00	0,00	0,00
TOTALE TITOLO VI	2.800.000,00	0,00	00,00

E' prevista l'assunzione di due mutui per l'importo di € 2.000.000,00 per il finanziamento dell'ampliamento e riqualificazione della sede del Municipio e per l'importo di € 800.000,00 per il progetto di riqualificazione sismica ed energetica della scuola secondaria di primo grado di via Camerate n.5.

Il quadro della capacità di indebitamento è il seguente:

	2022	2023	2024
Entrate correnti penultimo rendiconto chiuso			
TITOLO 1	7.922.727,72	7.922.727,72	7.922.727,72
TITOLO 2	2.499.595,85	2.499.595,85	2.499.595,85
TITOLO 3	2.563.657,37	2.563.657,37	2.563.657,37
TOTALE ENTRATE CORRENTI	12.985.980,94	12.985.980,94	12.985.980,94
Anno	2022	2023	2024
Massimo disponibile per interessi (10% dal 2015)	1.298.598,09	1.298.598,09	1.298.598,09
Interessi in ammortamento al 1 gennaio	48.614,00	64.350,00	61.200,00
Interessi teorici per fidejussioni	67.110,79	63.314,56	59.446,96
Totale	115.724,79	127.664,56	120.646,96
Percentuale sul totale entrate correnti	0,89%	0,98%	0,93%
Quota residua	1.182.873,30	1.170.933,53	1.177.951,13

1.1.7- TITOLO VII – Anticipazioni da istituto tesoriere/cassiere

Denominazione	ANNO 2022	ANNO 2023	ANNO 2024
Anticipazioni da istituto tesoriere/cassiere	2.000.000,00	2.000.000,00	2.000.000,00
TOTALE TITOLO VII	2.000.000,00	2.000.000,00	2.000.000,00

1.1.8 - TITOLO IX – Entrate per conto terzi e partite di giro

Denominazione	ANNO 2022	ANNO 2023	ANNO 2024
Altre ritenute	1.200.000,00	1.200.000,00	1.200.000,00
Ritenute su redditi da lavoro dipendente	740.000,00	740.000,00	740.000,00
Ritenute su redditi da lavoro autonomo	60.000,00	60.000,00	60.000,00
Altre entrate per partite di giro	10.000,00	10.000,00	10.000,00
Totale entrate per partite di giro	2.010.000,00	2.010.000,00	2.010.000,00
Rimborsi per acquisto di beni e servizi per conto terzi	1.010.000,00	1.010.000,00	1.010.000,00

Depositi di/presso terzi	65.000,00	65.000,00	65.000,00
Totale entrate per conto terzi	1.075.000,00	1.075.000,00	1.075.000,00
TOTALE TITOLO IX	3.085.000,00	3.085.000,00	3.085.000,00

1.2 - SPESA

SPESA	ANNO 2022	ANNO 2023	ANNO 2024
Titolo I – Spese correnti	10.788.835,80	10.460.957,00	10.434.007,00
Titolo II – Spese in conto capitale	9.012.137,30	872.000,00	500.000,00
Titolo III – Spese per incremento di attività finanziarie	0,00	0,00	0,00
Titolo IV – Rimborso di prestiti	342.200,00	355.200,00	357.750,00
Titolo V – Chiusura anticipazioni ricevute da istituto tesoriere/cassiere	2.000.000,00	2.000.000,00	2.000.000,00
Titolo VII - Uscite per conto terzi e partite di giro	3.085.000,00	3.085.000,00	3.085.000,00
TOTALE GENERALE SPESA	25.228.173,10	16.773.157,00	16.376.757,00

Di seguito sono analizzate le principali voci di spesa, riepilogate per macroaggregato, al fine di illustrare i dati di bilancio, riportare ulteriori dati che non possono essere inseriti nei documenti quantitativo-contabili ed evidenziare le motivazioni assunte ed i criteri di valutazione adottati delle stesse.

1.2.1 - TITOLO I – SPESE CORRENTI

Macroaggregati di spesa	ANNO 2022	ANNO 2023	ANNO 2024
Redditi di lavoro dipendente	2.315.785,44	2.120.512,00	2.106.112,00
Imposte e tasse	159.693,36	148.150,00	147.350,00
Acquisto di beni e servizi	6.157.894,00	6.127.158,00	6.111.758,00
Trasferimenti correnti	1.071.426,00	1.047.364,00	1.048.164,00
Interessi passivi	49.114,00	64.850,00	61.700,00
Rimborsi e poste correttive delle entrate	27.000,00	27.000,00	27.000,00
Altre spese correnti	1.007.923,00	925.923,00	931.923,00
TOTALE TITOLO I	10.788.835,80	10.460.957,00	10.434.007,00

REDDITI DI LAVORO DIPENDENTE

La spesa per redditi di lavoro dipendente prevista per gli esercizi 2022-2024, tiene conto della programmazione triennale del fabbisogno di personale 2022 – 2024 e del relativo piano delle assunzioni effettuato sulla base della normativa vigente.

La spesa è stimata sulla base del vigente CCNL del 21 maggio 2018 e sulla base della conferma dell'art. 1, commi 440-441, della L. 145/2018 che dispongono, per quanto di interesse per gli Enti locali, l'erogazione dell'indennità di vacanza contrattuale a favore del personale e l'erogazione dell'elemento perequativo un tantum previsto nel già citato contratto nazionale.

Negli anni 2022-2024 è previsto il fondo per i rinnovi contrattuali del personale per un importo complessivo di € 69.500,00, calcolato come da indicazioni della stampa specializzata.

La spesa tiene conto infine dell'obbligo di riduzione della spesa di personale disposto dall'art. 1 comma 557 della Legge 296/2006 rispetto a valore medio del triennio 2011/2013 che risulta pari a € 1.706.585,61.

Tali spese sono così distinte e hanno la seguente incidenza:

	Riferimenti di bilancio	Media triennio 2011/2013	Bilancio 2022	Bilancio 2023	Bilancio 2024
Spesa di personale	macroaggregato 01	€ 1.999.228,31	€ 2.312.285,44	€ 2.117.012,00	€ 2.102.612,00
Irapp (impegni al netto di irap per amministratori e occasionali)	macroaggregato 02	€ 119.156,33	€ 144.993,36	€ 133.150,00	€ 132.150,00
convenzioni, interinale	macroaggregato 3	€ 1.666,67	€ 3.500,00	€ 3.500,00	€ 3.500,00
oneri per il nucleo familiare, buoni pasto e spese perequazione indennizzo	macroaggregato 3	€ 17.333,33	€ 14.000,00	€ 14.000,00	€ 14.000,00
Totale		€ 2.137.384,64	€ 2.474.778,80	€ 2.267.662,00	€ 2.252.262,00
a) da detrarre:					
a) rimborso dai Comuni ed altri Enti per personale comandato		€ 12.921,70	€ 8.000,00		
b) spese per personale categorie protette		€ 38.186,27	€ 43.700,00	€ 43.700,00	€ 43.700,00
c) incentivi per il recupero ICI		€ 15.600,00	€ -	€ -	€ -
d) diritti di rogito		€ 11.652,06	€ 20.000,00	€ 20.000,00	€ 20.000,00
e) rinnovi contrattuali		€ 352.439,00	€ 426.489,00	€ 426.489,00	€ 426.489,00
f) rimborsi per elezioni e referendum				€ 15.400,00	€ -
Reimputazioni esercizio precedenti		€ -	€ 237.366,80		
incentivi tecnici personale art.113 d.lgs. 50/2016			€ 56.000,00	€ 56.000,00	€ 56.000,00
Totale detrazioni		€ 430.799,03	€ 791.555,80	€ 561.589,00	€ 546.189,00
Totale spesa del personale		€ 1.706.585,61	€ 1.683.223,00	€ 1.706.073,00	€ 1.706.073,00

IMPOSTE E TASSE A CARICO DELL'ENTE

A questa voce sono classificate, tra le altre, quelle per le spese per IRAP, imposta di registro e bolli auto.

ACQUISTO DI BENI E SERVIZI

Le previsioni di spesa affidate ai responsabili di settore vengono sostanzialmente confermate nella misura prevista nell'anno 2021, tranne che per alcuni servizi che riguardano il settore sociale, e sono tali da garantire il regolare funzionamento e la buona gestione dei servizi.

Gli stanziamenti che riguardano le utenze elettriche e il riscaldamento sono stati previsti in aumento rispetto agli anni precedenti, alla luce delle maggiorazioni registrate negli ultimi mesi dell'anno 2021.

La previsione di spesa tiene conto dei vincoli di finanza pubblica e delle limitazioni di alcune spese previste negli anni precedenti anche se cessano di applicarsi le disposizioni in materia di contenimento e di riduzione della spesa e degli obblighi formativi.

Con delibera di Giunta Comunale n. 189 del 30/11/2021 è stato adottato il programma biennale degli acquisti di beni e servizi 2022-2023, ai sensi dell'art. 21 del D.Lgs. 50/2016 e s.m.i.

Le indennità degli amministratori sono state adeguate ai limiti previsti dal Decreto 4 aprile 2000, n. 119 e

verranno successivamente incrementate ai sensi della Legge 234/2021 art. 1, commi da 583 a 585 con la copertura, da parte dello Stato, del maggior onere sostenuto dai Comuni attraverso il fondo previsto all'art. 1, comma 586 della già citata Legge 234/2021.

TRASFERIMENTI CORRENTI

In questa voce risultano classificati i contributi annualmente riconosciuti dall'ente a terzi, siano enti (es. Provincia, Comunità Montana ecc.), privati cittadini o associazioni.

INTERESSI PASSIVI

La quota di interessi passivi sull'indebitamento ammonta a € 48.614,00 per l'anno 2022, € 64.350,00 per l'anno 2023 e € 61.200,00 per l'anno 2024. La quota interessi per l'eventuale utilizzo dell'anticipazione di cassa ammonta a € 500,00 annuali per il triennio.

RIMBORSI E POSTE CORRETTIVE DELLE ENTRATE

In questo macroaggregato sono classificati gli sgravi, rimborsi e trasferimenti di quote indebite ed inesigibili di imposte ed entrate e proventi diversi.

ALTRE SPESE CORRENTI

In questa voce sono classificate tutte le spese che non trovano collocazione nei precedenti macroaggregati come le spese per le assicurazioni, l'Iva a debito per gestione commerciale e sono altresì ricompresi il fondo di riserva per € 35.000,00 per l'anno 2022, pari allo 0,32% del totale delle spese correnti; il fondo crediti di dubbia esigibilità per € 690.000,00 per l'anno 2022, € 692.000,00 per l'anno 2023, € 698.000,00 per l'anno 2024 pari al 100% della somma totale da accantonare; altri fondi che comprendono l'indennità di fine mandato del Sindaco e il fondo rischi per contenziosi pari a € 11.423,00 per l'anno 2022 e pari a € 9.423,00 per gli anni 2023-2024; il fondo a garanzia dei debiti commerciali per l'anno 2022 per un importo di € 80.000,00; il fondo rinnovi contrattuali pari a € 69.500,00 per gli anni 2022-2024 ed il fondo di riserva di cassa pari a € 43.753,00 (pari allo 0,40% delle previsioni di cassa dei titoli I -II-III della spesa).

1.2.2 - TITOLO II – SPESE IN CONTO CAPITALE

Macroaggregati di spesa	ANNO 2022	ANNO 2023	ANNO 2024
Tributi in conto capitale a carico dell'ente	0,00	0,00	0,00
Investimenti fissi lordi	6.943.240,00	808.000,00	436.000,00
Contributi agli investimenti	100.000,00	50.000,00	50.000,00
Trasferimenti in conto capitale	0,00	0,00	0,00
Altre spese in conto capitale	1.968.897,30	14.000,00	14.00000
TOTALE TITOLO II	9.012.137,30	872.000,00	500.000,00

Con delibera di Giunta Comunale n. 163 del 05/10/2021 è stato adottato lo schema di programma triennale dei lavori pubblici per gli anni 2022-2023-2024 e l'elenco annuale dei lavori 2022, ai sensi dell'art. 21 del D. Lgs. n. 50/2016 e s.m.i.

Con delibera di Giunta Comunale n. 7 del 11/01/2022 è stato modificato ed aggiornato il programma triennale dei lavori pubblici 2022-2023-2024 e dell'elenco dei lavori 2022 per inserimento di nuove opere. Nel bilancio di previsione e pluriennale 2022-2024 non sono stanziati tutte le spese per gli investimenti previsti nel programma triennale 2022-2024. Alcune opere sono state inserite nel piano ai fini della partecipazione a bandi e gli investimenti saranno attivati se l'Ente otterrà i finanziamenti.

INVESTIMENTI FISSI LORDI

In questa voce sono classificate le spese relative alla realizzazione di nuove opere, agli interventi di manutenzione straordinaria ed alle spese di progettazione previste nel piano delle opere pubbliche e le spese per altri interventi quali ad esempio a manutenzione straordinaria di immobili, scuole, strade e verde pubblico che sono pari ad un importo di € 6.943.240,00 per l'anno 2022, ad un importo di € 808.000,00 per l'anno 2023 ed un importo pari a € 436.000,00 per l'anno 2024.

In particolare nell'anno 2022 è previsto la riqualificazione della sede del Municipio per un importo totale di € 2.916.990,00 e per un importo di € 342.000,00 sull'anno 2023; la riqualificazione sismica ed energetica della scuola secondaria di primo grado di via Camerate n.5 per un importo di € 3.300.000,00.

CONTRIBUTI AGLI INVESTIMENTI

I contributi agli investimenti riguardano l'accordo quadro stipulato con la Comunità Montana di Valletrompia per la manutenzione del verde pubblico e previsto dalla delibera di Giunta Comunale n. 162 del 29/10/2019 per un importo di € 90.000,00 per l'anno 2022 e € 40.000,00 annuali per gli anni 2023-2024, il finanziamento agli edifici di culto previsti dalla Legge Regione Lombardia n. 12 dell'11 marzo 2005 per un importo di € 10.000,00 per il triennio 2022-2024.

ALTRE SPESE IN CONTO CAPITALE

Sono previste in questo macroaggregato le voci di spesa relative al rimborso di oneri di concessionari per € 15.000,00 per l'anno 2022, l'acquisizione di aree per € 14.000,00 per gli anni 2022-2024, necessarie alla realizzazione dell'impianto di potabilizzazione dell'acqua e previste con deliberazione di Consiglio Comunale n. 32 in data 15/6/2015 e la realizzazione del nuovo centro di raccolta rifiuti urbani per un importo di € 1.939.897,30, nell'ambito dei lavori di realizzazione del nuovo raccordo autostradale tra l'autostrada A4 e la Valtrompia, con finanziamento da parte di ANAS per un importo di € 1.839.637,30 come da convenzione firmata tra le parti e protocollata al n. 5020 in data 11/02/2021.

L'elenco degli interventi previsti è il seguente:

Voce Bilancio	2022	2023	2024
MANUTENZIONE STRAORDINARIA PATRIMONIO	82.000,00	62.000,00	62.000,00
SISTEMAZIONE PIAZZE E MUNICIPIO	2.916.990,00	342.000,00	0,00
INCARICHI PROFESSIONALI PER EDIFICI PATRIMONIO	85.250,00	10.000,00	10.000,00
MANUTENZIONE STRAORDINARIA SCUOLA MATERNA	60.000,00	0,00	0,00
MANUTENZIONE STRAORDINARIA SCUOLA MEDIA	3.310.000,00	0,00	0,00
MANUTENZIONE STRAORDINARIA SCUOLA ELEMENTARE	10.000,00	10.000,00	10.000,00
INTERVENTI STRAORDINARI IMPIANTI SPORTIVI	50.000,00	0,00	0,00
RESTITUZIONE ONERI CONCESSIONI DA EDIFICARE	15.000,00	0,00	0,00
FINANZIAMENTO EDIFICI DI CULTO	10.000,00	10.000,00	10.000,00
MANUTENZIONE STRAORDINARIA STRADE	183.000,00	150.000,00	120.000,00
INTERVENTI IDRAULICI VARIE VIE	0,00	25.000,00	25.000,00
REALIZZAZIONE ISOLA IGIENE URBANA	1.939.897,30	0,00	0,00
ACCORDO QUADRO MANUTENZIONE STRAORD. VERDE PUBBLICO E MANTENIMENTO VILLE PARCHI E GIARDINI	90.000,00	40.000,00	40.000,00
ACQUISIZIONE AREE VERDI	14.000,00	14.000,00	14.000,00
CONSTRUZIONE, AMPLIAMENTO E COMPLETAMENTO DEGLI IMPIANTI DI ILLUMINAZIONE	209.000,00	209.000,00	209.000,00

Nota integrativa al bilancio 2022

MANUTENZIONE CIMITERI	37.000,00	0,00	0,00
TOTALE	9.012.137,30	872.000,00	500.000,00

RIEPILOGO DELLE FONTI DI FINANZIAMENTO

Tipologia risorse disponibile	2022	2023	2024
Entrate aventi destinazione vincolata per legge	0,00	0,00	0,00
Alienazione di beni mobili e immobili	600.000,00	40.000,00	40.000,00
Entrate acquisite mediante mutuo	2.800.000,00	0,00	0,00
Contributi agli investimenti da Imprese	2.124.897,30	0,00	0,00
Contributi agli investimenti da Amministrazioni pubbliche	3.057.240,00	462.000,00	90.000,00
Stanzamenti di bilancio: proventi dalle concessioni edilizie	430.000,00	370.000,00	370.000,00
Fondo pluriennale vincolato di parte capitale	0,00	0,00	0,00
Totale	9.012.137,30	872.000,00	500.000,00

1.2.3 - TITOLO III - SPESE PER INCREMENTO DI ATTIVITA' FINANZIARIE

Macroaggregati di spesa	ANNO 2022	ANNO 2023	ANNO 2024
Acquisizioni di attività finanziarie	0,00	0,00	0,00
Concessione crediti di breve termine	0,00	0,00	0,00
Concessione crediti di medio-lungo termine	0,00	0,00	0,00
Altre spese per incremento di attività finanziarie	0,00	0,00	0,00
TOTALE TITOLO III	0,00	0,00	0,00

1.2.4 - TITOLO IV– RIMBORSO DI PRESTITI

Macroaggregati di spesa	ANNO 2022	ANNO 2023	ANNO 2024
Rimborso di titoli obbligazionari	0,00	0,00	0,00
Rimborso prestiti a breve termine	0,00	0,00	0,00
Rimborso mutui e altri finanziamenti a medio-lungo termine	342.200,00	355.200,00	357.750,00
Rimborso di altre forme di indebitamento	0,00	0,00	0,00
TOTALE TITOLO IV	342.200,00	355.200,00	357.750,00

1.2.5 - TITOLO V– RESTITUZIONE ANTICIPAZIONE ISTITUTO TESORIERE/CASSIERE

Macroaggregati di spesa	ANNO 2022	ANNO 2023	ANNO 2024
Restituzione anticipazioni di cassa	2.000.000,00	2.000.000,00	2.000.000,00
TOTALE TITOLO V	2.000.000,00	2.000.000,00	2.000.000,00

1.2.6 - TITOLO VII – SPESE PER CONTO TERZI E PARTITE DI GIRO

Denominazione	ANNO 2022	ANNO 2023	ANNO 2024
Uscite per partite di giro	2.010.000,00	2.010.000,00	2.010.000,00
Uscite per conto terzi	1.075.000,00	1.075.000,00	1.075.000,00
TOTALE TITOLO VII	3.085.000,00	3.085.000,00	3.085.000,00

Le spese per conto di terzi e partite di giro sono state previste a pareggio con le relative entrate di cui al titolo IX.

1.3- ANALISI DELLE PREVISIONI DI CASSA

Il bilancio di previsione finanziario 2022-2024 comprende le previsioni di competenza e di cassa del primo esercizio del periodo considerato e le previsioni di competenza degli esercizi successivi.

Le previsioni di cassa dell'esercizio 2022 sono così sintetizzate:

EQUILIBRI DI CASSA

Descrizione		PREVISIONE 2022	
Fondo cassa al 31/12/2021			3.130.514,06
Titolo I	Entrate correnti di natura tributaria e contributiva	7.864.419,45	
Titolo II	Trasferimenti correnti	275.259,82	
Titolo III	Entrate extratributarie	2.814.138,58	
Titolo IV	Entrate in conto capitale	7.545.272,47	
Titolo V	Entrate da riduzione di attività finanziarie	0,00	
Titolo VI	Accensione di prestiti	2.800.000,00	
Titolo VII	Anticipazioni da istituto tesoriere/cassiere	500.000,00	
Titolo IX	Entrate per conto terzi e partite di giro	3.085.000,00	
	Totale entrata		24.884.090,32
SPESA			
Titolo I	Spese correnti	11.883.048,06	
Titolo II	Spese in conto capitali	9.694.955,50	
Titolo III	Spese per incremento di attività finanziarie	0,00	
Titolo IV	Rimborso di prestiti	342.200,00	
Titolo V	Chiusura anticipazioni da istituto tesoriere/cassiere	500.000,00	
Titolo VII	Spese per conto terzi e partite di giro	3.085.000,00	
	Totale spesa		25.505.203,56
Fondo cassa presunto al 31/12/2022			2.509.400,82

Le previsioni di cassa sono state formulate tenendo conto sia delle previsioni di competenza che di quelle relative ai residui presunti.

1.4- EQUILIBRI DEL BILANCIO

EQUILIBRIO ECONOMICO-FINANZIARIO			ANNO 2022	ANNO 2023	ANNO 2024
Fondo cassa al 01/01/22		3.130.514,06			
A) Fondo pluriennale vincolato di entrata per spese correnti	(+)		237.366,80	0,00	0,00
AA) Recupero disavanzo amministrazione esercizio precedente	(-)				
B) Entrate titolo 1-2-3	(+)		10.893.669,00	10.816.157,00	10.791.757,00
C) Entrate titolo 4.02.06 contributi agli investimenti	(+)		0,00	0,00	0,00
D) Spese titolo 1	(-)		10.788.835,80	10.460.957,00	10.434.007,00
Di cui					
Fondo pluriennale vincolato			237.366,80		
Fondo crediti dubbia esigibilità			690.000,00	692.000,00	698.000,00
E) Spese titolo 2.04 altri trasferimenti in c/capitale	(-)		0,00	0,00	0,00
F) Spese titolo 4 – quote di capitale mutui e prestiti	(-)		342.200,00	355.200,00	357.750,00
Somma finale G=A-AA+B+C-D-D-F			0,00	0,00	0,00
ALTRE POSTE DIFFERENZIALI, PER ECCEZIONI PREVISTE DA NORME DI LEGGE, CHE HANNO EFFETTO SULL'EQUILIBRIO EX ARTICOLO 162, COMMA 6, DEL T.U.E.L. D.LGS. 267/2000.					
H) Utilizzo avanzo di amministrazione per spese correnti	(+)		0,00	0,00	0,00
I) Entrata di parte capitale destinate a spese correnti	(+)		0,00	0,00	0,00
L) Entrate di parte corrente destinate a spese di investimento	(-)		0,00	0,00	0,00
M) Entrate da accensione di prestiti destinate a estinzione anticipata dei prestiti	(+)		0,00	0,00	0,00
EQUILIBRIO DI PARTE CORRENTE (O=G+H+I-L-M)			0,00	0,00	0,00

P) Utilizzo avanzo di amministrazione per spese di investimento	(+)		0,00	0,00	0,00
Q) Fondo pluriennale di entrata per spese in c/capitale	(+)		0,00	0,00	0,00
R) Entrate titoli 4-5-6	(+)		9.012.137,30	872.000,00	500.000,00
C) Entrate titolo 4.02.06 contributi agli investimenti	(-)		0,00	0,00	0,00
I) Entrata di parte capitale destinate a spese correnti	(-)		0,00	0,00	0,00
S1) Entrate titolo 5.02 per riscossione crediti a breve termine	(-)		0,00	0,00	0,00
S2) Entrate titolo 5.03 per riscossione crediti a medio-lungo termine	(-)		0,00	0,00	0,00
T) Entrate titolo 5.04 relative a entrate per riduzione attività finanziarie	(-)		0,00	0,00	0,00
L) Entrate di parte corrente destinate a spese di investimento	(+)		0,00	0,00	0,00
U) Spese titolo 2	(-)		9.012.137,30	872.000,00	500.000,00
V) Spese titolo 3.01 acquisizione di attività finanziarie	(-)		0,00	0,00	0,00
E) Spese titolo 2.04 altri trasferimenti in c/capitale	(+)		0,00	0,00	0,00
EQUILIBRIO DI PARTE CAPITALE (Z=P+Q+R-C-I-S1-S2-T+L-M-U-V+E)			0,00	0,00	0,00

S1) Entrate titolo 5.02 per riscossione crediti a breve termine	(+)		0,00	0,00	0,00
S2) Entrate titolo 5.03 per riscossione crediti a medio-lungo termine	(+)		0,00	0,00	0,00
T) Entrate titolo 5.04 relative a entrate per riduzione attività finanziarie	(+)		0,00	0,00	0,00
X1) Spese titolo 3.02 per concessione crediti di breve termine	(-)		0,00	0,00	0,00
X2) Spese titolo 3.03 per concessione crediti di medio-lungo termine	(-)		0,00	0,00	0,00
Y) Spese titolo 3.04 altre spese per acquisizione attività finanziarie	(-)		0,00	0,00	0,00
EQUILIBRIO FINALE (W=O+Z+S1+S2+T-X1-X2-Y)			0,00	0,00	0,00

Dopo aver rappresentato i dati del bilancio a livello aggregato ed i relativi equilibri si procede nella redazione della presente nota integrativa secondo le indicazioni riportate nel principio contabile concernente la programmazione di bilancio.

1.5 - RISULTATO PRESUNTO DI AMMINISTRAZIONE 2021

Poiché il bilancio di previsione viene approvato prima del rendiconto della gestione per l'anno 2021, si riporta la tabella dimostrativa del risultato presunto di amministrazione:

Nel Bilancio di previsione 2022 non è previsto l'applicazione dell'avanzo presunto di amministrazione 2021.

Determinazione del risultato presunto di amministrazione al 31/12/2021	
+ Risultato di amministrazione iniziale dell'esercizio 2021	6.442.985,68
+ Fondo pluriennale vincolato dell'esercizio 2021	3.515.006,95
+ Entrate già accertate nell'esercizio 2021	16.168.802,66
- Uscite già impegnate nell'esercizio 2021	19.179.821,58
- riduzione dei residui attivi già verificatesi nell'esercizio 2021	98.691,74
+ Incremento dei residui attivi già verificatesi nell'esercizio 2021	1.602,08
+ riduzione dei residui passivi già verificatesi nell'esercizio 2021	1.928,03
= Risultato di amministrazione dell'esercizio 2021 alla data di redazione del bilancio di previsione 2022	6.851.812,08
+ Entrate che si prevedono di accertare nel restante periodo dell'esercizio 2021	0,00
- Spese che si prevedono di impegnare nel restante periodo dell'esercizio 2021	0,00
- Riduzione dei residui attivi presunte per restante periodo dell'esercizio 2021	0,00
+ Incremento dei residui attivi presunti per restante periodo dell'esercizio 2021	0,00
- riduzione dei residui passivi presunti per restante periodo dell'esercizio 2021	0,00
- Fondo pluriennale vincolato	237.366,80
= Risultato di amministrazione presunto al 31/12/2021	6.614.445,28
2) Composizione del risultato di amministrazione presunto al 31/12/2021:	
Parte accantonata	
Fondo crediti dubbia esigibilità al 31/12/2021	2.855.000,00
Fondo indennità fine mandato Sindaco	2.769,00
Fondo rischi contenzioso	39.367,00
Fondo rinnovi contrattuali	70.000,00
Fondo anticipazione liquidità	2.547.341,86
Fondo sanzioni codice della strada altri enti	100.000,00
Fondo garanzia debiti commerciali	66.158,00
B) Totale parte accantonata	5.680.635,86
Parte vincolata	
vincoli derivanti da leggi e dai principi contabili	219.794,46
vincoli derivanti da trasferimenti	82.478,78
vincoli derivanti da contrazioni di mutui	0,00
vincoli formalmente attribuiti dall'ente	0,00
altri vincoli da specificare	0,00
C) Totale parte vincolata	302.273,24
Parte destinata agli investimenti	
D) Totale destinata agli investimenti	363.888,74
E) Totale parte disponibile (E=A-B-C-D)	267.647,44
Se E è negativo, tale importo è iscritto tra le spese del bilancio di previsione	
3) Utilizzo quote vincolate del risultato di amministrazione presunto al 31/12/2021:	
Utilizzo quota vincolata	
Utilizzo vincoli derivanti da leggi e dai principi contabili	0,00
Utilizzo vincoli derivanti da trasferimenti	0,00
Utilizzo vincoli derivanti da contrazioni di mutui	0,00
Utilizzo vincoli formalmente attribuiti dall'ente	0,00
Utilizzo altri vincoli da specificare	0,00
Totale utilizzo avanzo di amministrazione presunto	0,00

1.6 - FONDO PLURIENNALE VINCOLATO

Il principio della competenza potenziata prevede che il "fondo pluriennale vincolato" sia uno strumento di rappresentazione della programmazione e previsione delle spese, sia correnti sia di investimento, che evidenzia con trasparenza e attendibilità il procedimento di impiego delle risorse acquisite dall'ente che richiedono un periodo di tempo ultrannuale per il loro effettivo impiego e utilizzo per le finalità programmate e previste.

Con determina del settore finanziario n. 765 del 30/12/2021 è stata effettuata la variazione di esigibilità degli impegni anno 2021, la variazione al fondo pluriennale vincolato di spesa anno 2021 e di entrata anno 2022 e l'iscrizione degli stanziamenti per esigibilità anno 2022 di spese correnti per un importo di € 237.366,80 riferite alle spese del personale per il fondo trattamento accessorio anno 2021 e relativi oneri ed IRAP.

1.7 - FONDO CREDITI DUBBIA ESIGIBILITA'

Il fondo crediti di dubbia esigibilità è stato calcolato, con il metodo della media semplice, accantonando per l'anno 2022-2023-2024 una quota pari al 100% della somma totale da accantonare, relativa alle entrate a titolo di imposta municipale unica (I.M.U.), di tassa sui rifiuti (T.A.R.I) e tariffa sui servizi indivisibili (T.A.S.I.).

La composizione del fondo per l'esercizio 2022 è la seguente:

ENTRATA	Stanziamanti di bilancio	Accantonamento obbligatorio (100% del fondo totale- art. 1, comma 1015, L.145/2018)	Accantonamento effettivo
Titolo I - Tipologia 101 – Imposte, tasse e proventi assimilati	4.856.000,00	689.107,40	690.000,00
Titolo III – Tipologia 200 – Proventi derivanti dall'attività di repressione	0,00	0,00	0,00
Totale fondo crediti di dubbia esigibilità	4.856.000,00	689.107,40	690.000,00

Per l'anno 2023 la quota accantonata è pari a € 692.000,00:

ENTRATA	Stanziamanti di bilancio	Accantonamento obbligatorio (100% del fondo totale- art. 1, comma 1015, L.145/2018)	Accantonamento effettivo
Titolo I - Tipologia 101 – Imposte, tasse e proventi assimilati	4.856.000,00	691.017,46	692.000,00
Titolo III – Tipologia 200 – Proventi derivanti dall'attività di repressione	0,00	0,00	0,00
Totale fondo crediti di dubbia esigibilità	4.856.000,00	691.017,46	692.000,00

Per l'anno 2024 la quota accantonata è pari a € 698.000,00:

ENTRATA	Stanzamenti di bilancio	Accantonamento obbligatorio (100% del fondo totale- art. 1, comma 1015, L.145/2018)	Accantonamento effettivo
Titolo I - Tipologia 101 – Imposte, tasse e	4.856.000,00	697.341,89	698.000,00
Titolo III – Tipologia 200 – Proventi derivanti dall'attività di repressione	0,00	0,00	0,00
Totale fondo crediti di dubbia esigibilità	4.856.000,00	697.341,89	698.000,00

1.8 - REGOLE DI FINANZA PUBBLICA PER IL TRIENNIO 2022-2024 PER GLI ENTI TERRITORIALI.

La legge n.145 all'art. 1, commi da 819 a 826, sanciscono il definitivo superamento del saldo di competenza in vigore dal 2016 e – più in generale – delle regole finanziarie aggiuntive rispetto alle norme generali sull'equilibrio di bilancio, imposte agli enti locali da un ventennio. Dal 2019, in attuazione delle sentenze della Corte costituzionale n. 247 del 2017 e n. 101 del 2018, gli enti locali (le città metropolitane, le province ed i comuni) potranno utilizzare in modo pieno sia il Fondo pluriennale vincolato di entrata sia l'avanzo di amministrazione ai fini dell'equilibrio di bilancio (co. 820). Dal 2019, dunque, già in fase previsionale il vincolo di finanza pubblica coinciderà con gli equilibri ordinari disciplinati dall'armonizzazione contabile (D.lgs. 118/2011) e dal TUEL, senza l'ulteriore limite fissato dal saldo finale di competenza non negativo.

1.9 – ARTICOLAZIONE E RELAZIONE TRA ENTRATE E SPESE RICORRENTI E NON RICORRENTI

L'articolo 25, comma 1, lettera b) della legge 31/12/2009, n.196 distingue le entrate ricorrenti da quelle non ricorrenti, a seconda che si riferiscano a proventi la cui acquisizione sia prevista a regime ovvero limitata a uno o più esercizi.

E' definita "a regime" un'entrata che si presenta con continuità in almeno 5 esercizi, per importi costanti nel tempo.

Tutti i trasferimenti in conto capitale sono non ricorrenti a meno che non sia espressamente definiti "continuativi" dal provvedimento o dalla norma che ne autorizza l'erogazione.

E' opportuno includere tra le entrate "non ricorrenti" anche le entrate presenti "a regime" nei bilanci dell'ente, quando presentano importi superiori alla media riscontrata nei cinque esercizi precedenti.

In questo caso le entrate devono essere considerate ricorrenti fino a quando superano tale importo e devono essere invece considerate non ricorrenti quando tale importo viene superato.

Nel bilancio sono previste le seguenti entrate e le seguenti spese non ricorrenti:

Entrate non ricorrenti destinate a spesa corrente	Anno 2022	Anno 2023	Anno 2024
entrate da titoli abitativi edilizi	0,00	0,00	0,00
entrate per sanatoria abusi edilizi e sanzioni	0,00	0,00	0,00
recupero evasione tributaria (parte eccedente)	0,00	0,00	0,00
canoni per concessioni pluriennali	0,00	0,00	0,00
sanzioni codice della strada (parte eccedente)	0,00	0,00	0,00
entrate per eventi calamitosi	0,00	0,00	0,00
Entrate consultazioni elettorali	0,00	25.400,00	0,00
TOTALE	0,00	25.400,00	0,00

Spese del titolo 1° non ricorrenti	Anno 2022	Anno 2023	Anno 2024
consultazione elettorali e referendarie locali	-	25.400,00	0,00
spese per eventi calamitosi	0,00	0,00	0,00
sentenze esecutive e atti equiparati	0,00	0,00	0,00
ripiano disavanzi organismi partecipati	0,00	0,00	0,00
penale estinzione anticipata prestiti	0,00	0,00	0,00
Spese per recupero evasione	0,00	0,00	0,00
Spese per riscossione codice della strada	0,00	0,00	0,00
TOTALE	-	25.400,00	-

2. Elenco analitico delle quote vincolate e accantonate del risultato di amministrazione presunto al 31 dicembre dell'esercizio precedente, distinguendo i vincoli derivanti dalla legge e dai principi contabili, dai trasferimenti, da mutui e altri finanziamenti, vincoli formalmente attribuiti dall'ente.

L'avanzo presunto di amministrazione 2021 alla data di redazione del bilancio di previsione 2022 ammonta ad € 6.614.445,28 di cui € 5.680.635,86 di quote accantonate, € 302.273,24 quale parte vincolata, € 363.888,74 quale parte destinata agli investimenti e € 267.647,44 di parte disponibile.

Le quote accantonate si riferiscono al fondo crediti di dubbia esigibilità per un importo di € 2.855.000,00, al fondo anticipazione di liquidità di cui al D.L. 35/2013 per € 2.547.341,86, al fondo indennità di fine mandato del Sindaco per 2.769,00, al fondo rischi contenzioso per 39.637,00, al fondo rinnovi contrattuali dei dipendenti per € 70.000,00, al fondo per sanzioni al codice della strada altri enti per € 100.000,00 ed al fondo a garanzia dei debiti commerciali per un importo di € 66.158,00.

Le quote vincolate da leggi e da principi contabili e da trasferimenti si riferiscono al fondo funzioni enti locali, ex art. 106 del DI n. 34/2020 come rifinanziato dall'art. 39 del DI n. 104/2020, per un importo di € 219.794,46 ed ai residui non utilizzati delle quote di trasferimenti statali per emergenza sanitaria per un importo di € 82.478,78.

Nel bilancio 2022 non vengono utilizzate quote vincolate del risultato presunto di amministrazione 2021.

3. Elenco degli interventi programmati per spese di investimento finanziati col ricorso al debito e con le risorse disponibili.

Nel bilancio di previsione 2022 sono programmati investimenti con ricorso all'indebitamento e le spese con i relativi finanziamenti sono le seguenti:

INVESTIMENTO	IMPORTO	PROVENTI CONCESSIONI EDILIZIE	CONTRIB. STATO/ REGIONE/PRO VINCIA	ALIENAZIONE AREE-IMMOBILI	TRASFER. PRIVATI	MUTUO	TOTALE FINANZIAMENTI
Manutenzione straordinaria uffici e patrimonio	82.000,00	27.000,00	40.000,00	0,00	15.000,00	0,00	82.000,00
Sistemazione piazza e municipio	2.916.990,00	0,00	336.990,00	580.000,00	0,00	2.000.000,00	2.916.990,00
Incarichi per acquisizione, progettazione e manutenzione beni patrimonio	85.250,00	35.000,00	20.250,00	20.000,00	10.000,00	0,00	85.250,00
Manutenz. Straord. Scuola materna	60.000,00	10.000,00	50.000,00	0,00	0,00	0,00	60.000,00
Manutenz. Straord. Scuola elementare	10.000,00	10.000,00	0,00	0,00	0,00	0,00	10.000,00
Manutenz. Straord. Scuola media	3.310.000,00	10.000,00	2.500.000,00	0,00	0,00	800.000,00	3.310.000,00
Interventi straordinari impianti sportivi	50.000,00		0,00	0,00	50.000,00	0,00	50.000,00
Restituzione oneri concessioni da edificare	15.000,00	15.000,00	0,00	0,00	0,00	0,00	15.000,00
Finanziamento edifici culto	10.000,00	10.000,00	0,00	0,00	0,00	0,00	10.000,00
Manutenzione straordinaria strade	183.000,00	0,00	110.000,00	0,00	73.000,00	0,00	183.000,00
Ampliamento completamento illuminazione pubblica	209.000,00	209.000,00	0,00	0,00	0,00	0,00	209.000,00
Costruzione centro raccolta rifiuti	1.939.897,30	0,00	0,00	0,00	1.939.897,30	0,00	1.939.897,30
Accordo quadro manut. straordinaria verde pubblico	90.000,00	90.000,00	0,00	0,00	0,00	0,00	90.000,00
Acquisizione aree verdi	14.000,00	14.000,00	0,00	0,00	0,00	0,00	14.000,00
Manutenzione cimiteri	37.000,00	0,00	0,00	0,00	37.000,00	0,00	37.000,00
TOTALE	9.012.137,30	430.000,00	3.057.240,00	600.000,00	2.124.897,30	2.800.000,00	9.012.137,30

Nel bilancio di previsione 2023 non sono programmati investimenti con ricorso all'indebitamento e le spese con i relativi finanziamenti sono le seguenti:

INVESTIMENTI		FINANZIAMENTI					
INVESTIMENTO	IMPORTO	PROVENTI CONCESSIONI EDILIZIE	CONTRIB. STATO/ REGIONE/PRO VINCIA	ALIENAZIONE AREE- IMMOBILI	TRASFER. PRIVATI	MUTUO	TOTALE FINANZIAME NTI
Manutenzione straordinaria uffici e patrimonio	62.000,00	62.000,00		0,00	0,00	0,00	62.000,00
Sistemazione piazze e municipio	342.000,00		342.000,00				342.000,00
Incarichi per acquisizione, progettazione e manutenzione beni patrimonio	10.000,00	10.000,00	0,00	0,00	0,00	0,00	10.000,00
Manutenz. Straord. Scuola elementare	10.000,00	10.000,00	0,00	0,00	0,00	0,00	10.000,00
Finanziamento edifici culto	10.000,00	10.000,00	0,00	0,00	0,00	0,00	10.000,00
Interventi idraulici varie vie	25.000,00		0,00	25.000,00	0,00	0,00	25.000,00
Manutenzione straordinaria strade	150.000,00	15.000,00	120.000,00	15.000,00	0,00	0,00	150.000,00
Ampliamento completamento illuminazione pubblica	209.000,00	209.000,00	0,00	0,00	0,00	0,00	209.000,00
Accordo quadro manut. straordinaria verde pubblico	40.000,00	40.000,00	0,00	0,00	0,00	0,00	40.000,00
Acquisizione aree verdi	14.000,00	14.000,00	0,00	0,00	0,00	0,00	14.000,00
TOTALE	872.000,00	370.000,00	462.000,00	40.000,00	0,00	0,00	872.000,00

Nel bilancio di previsione 2024 non sono programmati investimenti con ricorso all'indebitamento e le spese con i relativi finanziamenti sono le seguenti:

INVESTIMENTI		FINANZIAMENTI					
INVESTIMENTO	IMPORTO	PROVENTI CONCESSIONI EDILIZIE	CONTRIB. STATO/ REGIONE/PRO VINCIA	ALIENAZIONE AREE- IMMOBILI	TRASFER. PRIVATI	MUTUO	TOTALE FINANZIAME NTI
Manutenzione straordinaria uffici e patrimonio	62.000,00	62.000,00	0,00	0,00	0,00	0,00	62.000,00
Incarichi per acquisizione, progettazione e manutenzione beni patrimonio	10.000,00	10.000,00	0,00	0,00	0,00	0,00	10.000,00
Manutenz. Straord. Scuola elementare	10.000,00	10.000,00	0,00	0,00	0,00	0,00	10.000,00
Finanziamento edifici culto	10.000,00	10.000,00	0,00	0,00	0,00	0,00	10.000,00
Interventi idraulici varie vie	25.000,00	0,00	0,00	25.000,00	0,00	0,00	25.000,00
Manutenzione straordinaria strade	120.000,00	15.000,00	90.000,00	15.000,00	0,00	0,00	120.000,00
Ampliamento completamento illuminazione pubblica	209.000,00	209.000,00	0,00	0,00	0,00	0,00	209.000,00
Accordo quadro manut. straordinaria verde pubblico	40.000,00	40.000,00	0,00	0,00	0,00	0,00	40.000,00
Acquisizione aree verdi	14.000,00	14.000,00	0,00	0,00	0,00	0,00	14.000,00
TOTALE	500.000,00	370.000,00	90.000,00	40.000,00	0,00	0,00	500.000,00

4. Nel caso in cui gli stanziamenti riguardanti il fondo pluriennale vincolato comprendano anche investimenti ancora in corso di definizione, specificare le cause che non hanno reso possibile porre in essere la programmazione necessaria alla definizione dei relativi cronoprogrammi.

Non sussiste la fattispecie prevista nel presente punto.

5. Elenco delle garanzie principali o sussidiarie prestate dall'ente a favore di enti e di altri soggetti ai sensi delle leggi vigenti.

L'Ente ha rilasciato fidejussorie a garanzia di mutui fondiari contratti dalla società Gestsport srl per la costruzione dell'impianto natatorio estate - inverno e per la realizzazione del centro sportivo polivalente, come da ultima deliberazione di Consiglio Comunale n. 93 del 22/12/2020.

6. Gli oneri e gli impegni finanziari stimati e stanziati in bilancio, derivanti da contratti relativi a strumenti finanziari derivati o da contratti di finanziamento che includono una componente derivata.

L'Ente non ha in essere contratti relativi a strumenti derivati o contratti di finanziamento che includono una componente derivata.

7. Elenco dei propri enti ed organismi strumentali, precisando che i relativi bilanci consuntivi sono consultabili nel proprio sito internet fermo restando quanto previsto per gli enti locali dall'articolo 172, comma 1, lettera a) del decreto legislativo 18 agosto 2000, n. 267.

Per organismi strumentali si intendono gli enti previsti dagli articoli 30 e 31 del decreto legislativo 18 agosto 2000, n. 267 e le aziende speciali di cui all'articolo 114, comma 1, del medesimo decreto legislativo 18 agosto 2000, n. 267.

Il Comune di Concesio fa parte della Comunità Montana di Valletrompia e ha una azienda speciale denominata Azienda Speciale Comune di Concesio.

L'Azienda ha per oggetto delle proprie attività la gestione dei seguenti servizi pubblici locali riferiti ai bisogni della persona, della famiglia e della collettività:

- la Residenza Sanitaria Assistenziale;
- il Centro diurno integrato;
- l'assistenza domiciliare;
- Comunità famiglia, alloggi protetti e altre formule organizzative finalizzate a offrire risposte abitative, assistenziali e sanitarie prevalentemente alla popolazione anziana;
- l'asilo nido;
- il Centro ricreativo per minori;
- trasporto disabili e anziani;
- servizio lavanderia e servizi di igiene personale;
- interventi vari di formazione, informazione, educazione sanitaria, medicina preventiva, igiene, anche alimentare e profilassi;
- organizzazione e gestione di impianti e strutture comunali a carattere sportivo e sociale;
- altri servizi alla persona, socio-educativi, socioculturali e socio-assistenziali, individuati dall'Amministrazione Comunale.

Con delibera di Giunta Comunale n. 24 del 19/02/2014 è stato approvato lo schema del contratto di servizio tra il Comune e l'Azienda Speciale.

Il bilancio si esercizio dell'anno 2020 ha evidenziato un utile di € 25.698,00.

8. Elenco delle partecipazioni possedute con l'indicazione della relativa quota percentuale.

Gli enti e società partecipate dall'Ente sono le seguenti:

Denominazione sociale	Capitale sociale	%	Oggetto sociale	Risultato d'esercizio anno 2019 (in euro)	Risultato d'esercizio anno 2020 (in euro)
Azienda Servizi Farmaceutici srl	33.333,33	33,33	Gestione farmacia comunale	67.780,00	72.648,00
Azienda Servizi Valtrompia spa	1.124,00	0,01	Gestione servizio idrico integrato	838.488,00	1.043.004,00
Civitas s.r.l	1.410,00	4,67	Gestione sovracomunale dei servizi sociali	14.195,00	21.895,00

Il Comune di Concesio possiede una partecipazione indiretta pari allo 0,13% nella Cooperativa Esercenti Farmacia Soc. Coop a rl (C.E.F.), per il tramite dell'Azienda Servizi Farmaceutici srl, che ha fatto registrare un risultato di esercizio anno 2020 pari a € 2.005.750,00.

Con delibera di Consiglio Comunale n. 77 del 29/12/2021 è stata effettuata revisione ordinaria delle partecipazioni ai sensi dell'art. 20, comma 1, del D. Lgs. 19 agosto 2016 n. 175 e s.m.i. e sono state mantenute tutte le partecipazioni.

Con delibera di Consiglio Comunale n. 62 del 29/09/2021 è stato approvato il bilancio consolidato dell'esercizio 2020 ai sensi dell'art. 11 bis del D. Lgs. n. 118/2011.

Sul sito internet dell'Ente www.comune.concesio.brescia.it, nella sezione trasparenza, sono pubblicati il rendiconto della gestione, il bilancio consolidato deliberati e relativi al penultimo esercizio antecedente quello cui si riferisce il bilancio di previsione, i rendiconti e i bilanci consolidati dei soggetti considerati nel gruppo "amministrazione pubblica" di cui al principio applicato del bilancio consolidato allegato al D. Lgs. 23 giugno 2011, n. 118, e successive modificazioni, relativi al penultimo esercizio antecedente quello cui il bilancio si riferisce.

9. Altre informazioni riguardanti le previsioni, richieste dalla legge o necessarie per l'interpretazione del bilancio.

Si rinvia al contenuto del Documento unico di programmazione per il triennio 2022/2024.

BILANCIO DI PREVISIONE
ENTRATE

TITOLO TIPOLOGIA	DENOMINAZIONE	RESIDUI PRESUNTI AL TERMINI DELL'ESERCIZIO 2021	PREVISIONI DEFINITIVE DELL'ANNO 2021	PREVISIONI DEL BILANCIO PLURIENNALE		
				Previsioni dell'anno 2022	Previsioni dell'anno 2023	Previsioni dell'anno 2024
	Fondo pluriennale vincolato per spese correnti		278.264,32	237.366,80	0,00	0,00
	Fondo pluriennale vincolato per spese in conto capitale		3.236.742,63	0,00	0,00	0,00
	Fondo pluriennale vincolato attività finanziarie		0,00	0,00	0,00	0,00
	Utilizzo avanzo di Amministrazione		740.138,00	0,00	0,00	0,00
	- di cui avanzo utilizzato anticipatamente		0,00	0,00	0,00	0,00
	- di cui Utilizzo Fondo anticipazioni di liquidità		0,00	0,00	0,00	0,00
	Fondo di Cassa all'1°/esercizio di riferimento		3.911.359,73	3.129.423,06		
TITOLO 1:						
<i>Entrate correnti di natura tributaria, contributiva e perequativa</i>						
10101	Tipologia 101 - Imposte, tasse e proventi assimilati	4.080.787,87	6.095.763,36	6.556.300,00	6.552.800,00	6.552.800,00
			5.519.555,80	6.539.419,45		
10104	Tipologia 104 - Compartecipazioni di tributi	0,00	0,00	0,00	0,00	0,00
			0,00	0,00		
10301	Tipologia 301 - Fondi perequativi da Amministrazioni Centrali	72.622,32	1.314.000,00	1.325.000,00	1.346.000,00	1.367.000,00
			1.314.000,00	1.325.000,00		
10000	Totale TITOLO 1	4.153.410,19	7.409.763,36	7.881.300,00	7.898.800,00	7.919.800,00
	<i>Entrate correnti di natura tributaria, contributiva e perequativa</i>		6.833.555,80	7.864.419,45		
TITOLO 2:						
<i>Trasferimenti correnti</i>						
20101	Tipologia 101 - Trasferimenti correnti da Amministrazioni pubbliche	34.581,82	707.686,23	309.512,00	261.600,00	261.600,00
			728.664,16	275.259,82		

**Allegato n. 9 - Bilancio di previsione
al D.Lgs 118/2011**

TITOLO TIPOLOGIA	DENOMINAZIONE	RESIDUI PRESUNTIVI AL TERMINE DELL'ESERCIZIO 2021	PREVISIONI DEFINITIVE DELL'ANNO 2021	PREVISIONI DEL BILANCIO PLURIENNALE		
				Previsioni dell'anno 2022	Previsioni dell'anno 2023	Previsioni dell'anno 2024
20000	Totale TITOLO 2 Trasferimenti correnti	34.581,82	707.686,23	309.512,00	261.600,00	261.600,00
			previsioni di competenza previsioni di cassa	275.259,82		
TITOLO 3:						
	<i>Entrate extratributarie</i>					
30100	Tipologia 100 - Vendita di beni e servizi e proventi derivanti dalla gestione dei beni	353.790,82	1.521.207,00 1.684.626,71	1.530.907,00 1.570.052,34	1.416.407,00	1.416.407,00
30200	Tipologia 200 - Proventi derivanti dall'attività di controllo e repressione delle irregolarità e degli illeciti	524.639,86	885.100,00 900.000,00	850.000,00 850.000,00	900.000,00	880.000,00
30300	Tipologia 300 - Interessi attivi	0,00	0,00	0,00	0,00	0,00
30400	Tipologia 400 - Altre entrate da redditi da capitale	0,00	0,00	0,00	0,00	0,00
30500	Tipologia 500 - Rimborsi e altre entrate correnti	162.937,45	465.000,00 621.221,95	321.950,00 394.086,24	339.350,00	313.950,00
30000	Totale TITOLO 3 Entrate extratributarie	1.041.368,13	2.871.307,00 3.205.848,66	2.702.857,00 2.814.138,58	2.655.757,00	2.610.357,00
TITOLO 4:						
	<i>Entrate in conto capitale</i>					
40200	Tipologia 200 - Contributi agli investimenti	4.374.546,01	3.776.110,00 5.968.900,00	5.182.137,30 6.412.731,60	462.000,00	90.000,00
40400	Tipologia 400 - Entrate da alienazione di beni materiali e immateriali	2.885.676,09	655.000,00 173.600,00	600.000,00 788.540,87	40.000,00	40.000,00
40500	Tipologia 500 - Altre entrate in conto capitale	0,00	653.000,00 653.000,00	430.000,00 344.000,00	370.000,00	370.000,00
40000	Totale TITOLO 4 Entrate in conto capitale	7.260.222,10	5.084.110,00 6.795.500,00	6.212.137,30 7.545.272,47	872.000,00	500.000,00

Allegato n. 9 - Bilancio di previsione
al D.Lgs 118/2011

TITOLO TIPOLOGIA	DENOMINAZIONE	RESIDUI PRESUNTIVI AL TERMINE DELL'ESERCIZIO 2021	PREVISIONI DEFINITIVE DELL'ANNO 2021	PREVISIONI DEL BILANCIO PLURIENNALE		
				Previsioni dell'anno 2022	Previsioni dell'anno 2023	Previsioni dell'anno 2024
TITOLO 5: <i>Entrate da riduzione di attività finanziarie</i>						
50100	Tipologia 100 - Alienazione di attività finanziarie	0,00	previsoni di competenza previsoni di cassa	0,00 0,00	0,00 0,00	0,00 0,00
50300	Tipologia 300 - Riscossione crediti di medio- lungo termine	0,00	previsoni di competenza previsoni di cassa	0,00 0,00	0,00 0,00	0,00 0,00
50000	Totale TITOLO 5 Entrate da riduzione di attività finanziarie	0,00	previsoni di competenza previsoni di cassa	0,00 0,00	0,00 0,00	0,00 0,00
TITOLO 6: <i>Accensione di prestiti</i>						
60300	Tipologia 300 - Accensione Mutui e altri finanziamenti a medio lungo termine	0,00	previsoni di competenza previsoni di cassa	0,00 632.000,00	0,00 2.800.000,00	0,00 2.800.000,00
60000	Totale TITOLO 6 Accensione di prestiti	0,00	previsoni di competenza previsoni di cassa	0,00 632.000,00	0,00 2.800.000,00	0,00 2.800.000,00
TITOLO 7: <i>Anticipazioni da istituto tesoriere/cassiere</i>						
70100	Tipologia 100 - Anticipazioni da istituto tesoriere/cassiere	0,00	previsoni di competenza previsoni di cassa	2.000.000,00 500.000,00	2.000.000,00 500.000,00	2.000.000,00 2.000.000,00
70000	Totale TITOLO 7 Anticipazioni da istituto tesoriere/cassiere	0,00	previsoni di competenza previsoni di cassa	2.000.000,00 500.000,00	2.000.000,00 500.000,00	2.000.000,00 2.000.000,00
TITOLO 9: <i>Entrate per conto di terzi e partite di giro</i>						
90100	Tipologia 100 - Entrate per partite di giro	255.960,97	previsoni di competenza previsoni di cassa	2.010.000,00 2.015.002,27	2.010.000,00 2.010.000,00	2.010.000,00 2.010.000,00

**Allegato n. 9 - Bilancio di previsione
al D.Lgs 118/2011**

TITOLO TIPOLOGIA	DENOMINAZIONE	RESIDUI PRESUNTI AL TERMINE DELL'ESERCIZIO 2021	PREVISIONI DEFINITIVE DELL'ANNO 2021	PREVISIONI DEL BILANCIO PLURIENNALE		
				Previsioni dell'anno 2022	Previsioni dell'anno 2023	Previsioni dell'anno 2024
90200	Tipologia 200 - Entrate per conto terzi	198.944,40	1.075.000,00 1.030.787,94	1.075.000,00 1.075.000,00	1.075.000,00	1.075.000,00
90000	Totale TITOLO 9 Entrate per conto di terzi e partite di giro	454.905,37	3.085.000,00 3.045.790,21	3.085.000,00 3.085.000,00	3.085.000,00	3.085.000,00
	TOTALE TITOLI	12.944.487,61	21.157.866,59 21.741.358,83	24.990.806,30 24.884.090,32	16.773.157,00	16.376.757,00
	TOTALE GENERALE DELLE ENTRATE	12.944.487,61	25.413.011,54 25.652.718,56	25.228.173,10 28.013.513,38	16.773.157,00	16.376.757,00

BILANCIO DI PREVISIONE
SPESE

MISSIONE, PROGRAMMA, TITOLO	DENOMINAZIONE	RESIDUI PRESUNTI AL TERMINE DELL'ESERCIZIO 2021	PREVISIONI DEFINITIVE DELL'ANNO 2021	PREVISIONI DEL BILANCIO PLURIENNALE		
				Previsioni dell'anno 2022	Previsioni dell'anno 2023	Previsioni dell'anno 2024
	DISAVANZO DI AMMINISTRAZIONE		0,00	0,00	0,00	0,00
	DISAVANZO DERIVANTE DA DEBITO AUTORIZZATO E NON CONTRATTO		0,00	0,00	0,00	0,00
MISSIONE 01	Servizi istituzionali, generali e di gestione					
0101	Programma 01					
	Titolo 1	43.407,17	132.500,00	160.500,00	164.000,00	168.000,00
	Spese correnti			55.850,00	0,00	0,00
			0,00	0,00	0,00	0,00
			153.227,55	176.337,17		
	Titolo 2	0,00	0,00	0,00	0,00	0,00
	Spese in conto capitale		0,00	0,00	0,00	0,00
			0,00	0,00	0,00	0,00
			0,00	0,00	0,00	0,00
	Totale programma 01	43.407,17	132.500,00	160.500,00	164.000,00	168.000,00
				55.850,00	0,00	0,00
			0,00	0,00	0,00	0,00
			153.227,55	176.337,17		
0102	Programma 02					
	Titolo 1	165.636,12	754.595,03	716.270,00	697.670,00	694.670,00
	Segreteria generale			512.673,92	6.756,07	0,00
	Spese correnti		0,00	0,00	0,00	0,00
			841.936,74	780.981,53		
	Titolo 2	0,00	0,00	0,00	0,00	0,00
	Spese in conto capitale		0,00	0,00	0,00	0,00
			0,00	0,00	0,00	0,00
			0,00	0,00	0,00	0,00
	Totale programma 02	165.636,12	754.595,03	716.270,00	697.670,00	694.670,00
				512.673,92	6.756,07	0,00
			0,00	0,00	0,00	0,00
			841.936,74	780.981,53		

Allegato n. 9 - Bilancio di previsione

MISSIONE, PROGRAMMA, TITOLO	DENOMINAZIONE	RESIDUI PRESUNTI AL TERMINE DELL'ESERCIZIO 2021	PREVISIONI DEFINITIVE DELL'ANNO 2021	PREVISIONI DEL BILANCIO PLURIENNALE		
				Previsioni dell'anno 2022	Previsioni dell'anno 2023	Previsioni dell'anno 2024
0103	PROGRAMMA 03					
	Titolo 1	18.377,50	175.648,00	177.000,00	176.500,00	176.450,00
	Gestione economica, finanziaria, programmazione e provveditorato					
	Spese correnti			134.994,56	4.094,56	0,00
				0,00	0,00	0,00
			193.195,50	181.021,33		
	Titolo 2	0,00	0,00	0,00	0,00	0,00
	Spese in conto capitale			0,00	0,00	0,00
				0,00	0,00	0,00
			0,00	0,00	0,00	0,00
			0,00	0,00	0,00	0,00
			0,00	0,00	0,00	0,00
	Totale programma 03	18.377,50	175.648,00	177.000,00	176.500,00	176.450,00
	Gestione economica, finanziaria, programmazione e provveditorato			134.994,56	4.094,56	0,00
				0,00	0,00	0,00
			193.195,50	181.021,33		
0104	PROGRAMMA 04					
	Titolo 1	129.371,81	352.779,42	246.000,00	243.000,00	243.000,00
	Gestione delle entrate tributarie e servizi fiscali					
	Spese correnti			90.697,80	4.071,40	0,00
				0,00	0,00	0,00
			0,00	325.422,44		
	Titolo 2	0,00	0,00	0,00	0,00	0,00
	Spese in conto capitale			0,00	0,00	0,00
				0,00	0,00	0,00
			0,00	0,00	0,00	0,00
			0,00	0,00	0,00	0,00
	Totale programma 04	129.371,81	352.779,42	246.000,00	243.000,00	243.000,00
	Gestione delle entrate tributarie e servizi fiscali			90.697,80	4.071,40	0,00
				0,00	0,00	0,00
			594.845,01	325.422,44		
			0,00	0,00	0,00	0,00
			0,00	0,00	0,00	0,00
			0,00	0,00	0,00	0,00
0105	PROGRAMMA 05					
	Titolo 1	96.377,70	251.600,00	220.600,00	220.300,00	220.800,00
	Gestione dei beni demaniali e patrimoniali					
	Spese correnti			145.927,77	6.834,01	0,00
				0,00	0,00	0,00
			0,00	0,00	0,00	0,00
			341.993,30	289.932,36		

Allegato n. 9 - Bilancio di previsione

MISSIONE, PROGRAMMA, TITOLO	DENOMINAZIONE	RESIDUI PRESUNTI AL TERMINE DELL'ESERCIZIO 2021	PREVISIONI DEFINITIVE DELL'ANNO 2021	PREVISIONI DEL BILANCIO PLURIENNALE		
				Previsioni dell'anno 2022	Previsioni dell'anno 2023	Previsioni dell'anno 2024
Titolo 2	Spese in conto capitale	2.335.565,37	3.897.010,22	3.084.240,00	414.000,00	72.000,00
				0,00	0,00	0,00
				0,00	0,00	0,00
Totale programma 05	Gestione dei beni demaniali e patrimoniali	2.431.943,07	4.148.610,22	3.337.526,52	634.300,00	292.800,00
				3.304.840,00	6.834,01	0,00
				145.927,77	0,00	0,00
			2.869.026,16	3.627.458,88		
0106 PROGRAMMA 06	Ufficio tecnico	53.237,64	256.350,00	255.790,00	255.640,00	254.640,00
				194.114,94	0,00	0,00
				0,00	0,00	0,00
Titolo 2	Spese in conto capitale	0,00	0,00	0,00	0,00	0,00
				0,00	0,00	0,00
				0,00	0,00	0,00
Totale programma 06	Ufficio tecnico	53.237,64	256.350,00	255.790,00	255.640,00	254.640,00
				194.114,94	0,00	0,00
				0,00	0,00	0,00
0107 PROGRAMMA 07	Elezioni e consultazioni popolari - Anagrafe e stato civile	4.406,44	190.150,00	158.800,00	184.200,00	158.800,00
				149.392,00	0,00	0,00
				0,00	0,00	0,00
Titolo 1			199.089,21	159.129,64		
Titolo 2	Spese in conto capitale	0,00	0,00	0,00	0,00	0,00
				0,00	0,00	0,00
				0,00	0,00	0,00
Totale programma 07	Elezioni e consultazioni popolari - Anagrafe e stato civile	4.406,44	190.150,00	158.800,00	184.200,00	158.800,00
				149.392,00	0,00	0,00
				0,00	0,00	0,00
			199.089,21	159.129,64		
0111 PROGRAMMA 11	Altri servizi generali					

Allegato n. 9 - Bilancio di previsione

MISSIONE, PROGRAMMA, TITOLO	DENOMINAZIONE	RESIDUI PRESUNTI AL TERMINE DELL'ESERCIZIO 2021	PREVISIONI DEFINITIVE DELL'ANNO 2021	PREVISIONI DEL BILANCIO PLURIENNALE		
				Previsioni dell'anno 2022	Previsioni dell'anno 2023	Previsioni dell'anno 2024
Titolo 1	Spese correnti	205.057,33	1.173.952,32	1.054.078,80	808.212,00	808.212,00
	<i>di cui già impegnato</i>			563.557,61	17.788,71	0,00
	<i>di cui fondo pluriennale vincolato</i>		237.366,80	0,00	0,00	0,00
	<i>previsione di cassa</i>		1.119.480,63	1.051.434,53		
Titolo 2	Spese in conto capitale	0,00	0,00	0,00	0,00	0,00
	<i>di cui già impegnato</i>		0,00	0,00	0,00	0,00
	<i>di cui fondo pluriennale vincolato</i>		0,00	0,00	0,00	0,00
	<i>previsione di cassa</i>		0,00			
Totale programma 11	Altri servizi generali	205.057,33	1.173.952,32	1.054.078,80	808.212,00	808.212,00
	<i>di cui già impegnato</i>			563.557,61	17.788,71	0,00
	<i>di cui fondo pluriennale vincolato</i>		237.366,80	0,00	0,00	0,00
	<i>previsione di cassa</i>		1.119.480,63	1.051.434,53		
Totale MISSIONE 01	Servizi istituzionali, generali e di gestione	3.051.437,08	7.184.584,99	6.073.278,80	3.163.522,00	2.794.572,00
	<i>di cui già impegnato</i>			1.847.208,60	39.544,75	0,00
	<i>di cui fondo pluriennale vincolato</i>		237.366,80	0,00	0,00	0,00
	<i>previsione di cassa</i>		6.238.262,76	6.573.600,50		
MISSIONE 03	Ordine pubblico e sicurezza					
0301	Polizia locale e amministrativa					
Titolo 1	Spese correnti	211.451,82	954.000,00	728.496,00	724.300,00	724.300,00
	<i>di cui già impegnato</i>			342.884,26	108.554,66	0,00
	<i>di cui fondo pluriennale vincolato</i>		0,00	0,00	0,00	0,00
	<i>previsione di cassa</i>		1.065.090,69	1.032.877,17		
Titolo 2	Spese in conto capitale	5.305,64	28.814,00	0,00	0,00	0,00
	<i>di cui già impegnato</i>			0,00	0,00	0,00
	<i>di cui fondo pluriennale vincolato</i>		0,00	0,00	0,00	0,00
	<i>previsione di cassa</i>		64.000,00	4.244,52		
Totale programma 01	Polizia locale e amministrativa	216.757,46	982.814,00	728.496,00	724.300,00	724.300,00
	<i>di cui già impegnato</i>			342.884,26	108.554,66	0,00
	<i>di cui fondo pluriennale vincolato</i>		0,00	0,00	0,00	0,00
	<i>previsione di cassa</i>		1.129.090,69	1.037.121,69		
Totale MISSIONE 03	Ordine pubblico e sicurezza	216.757,46	982.814,00	728.496,00	724.300,00	724.300,00
	<i>di cui già impegnato</i>			342.884,26	108.554,66	0,00
	<i>di cui fondo pluriennale vincolato</i>		0,00	0,00	0,00	0,00
	<i>previsione di cassa</i>		1.129.090,69	1.037.121,69		

Allegato n. 9 - Bilancio di previsione

MISSIONE, PROGRAMMA, TITOLO	DENOMINAZIONE	RESIDUI PRESUNTI AL TERMINE DELL'ESERCIZIO 2021	PREVISIONI DEFINITIVE DELL'ANNO 2021	PREVISIONI DEL BILANCIO PLURIENNALE		
				Previsioni dell'anno 2022	Previsioni dell'anno 2023	Previsioni dell'anno 2024
MISSIONE 04	Istruzione e diritto allo studio					
0401	PROGRAMMA 01					
	Titolo 1					
	Istruzione prescolastica					
	Spese correnti	200.647,98	412.740,00	405.240,00	407.700,00	407.500,00
				196.682,33	2.625,00	0,00
				0,00	0,00	0,00
				504.367,69		
	Titolo 2	70.903,58	217.173,01	60.000,00	0,00	0,00
	Spese in conto capitale			0,00	0,00	0,00
				0,00	0,00	0,00
				104.722,86		
	Totale programma 01	271.551,56	629.913,01	465.240,00	407.700,00	407.500,00
				196.682,33	2.625,00	0,00
				0,00	0,00	0,00
				609.090,55		
0402	PROGRAMMA 02					
	Titolo 1					
	Altri ordini di istruzione non universitaria					
	Spese correnti	76.928,69	275.500,00	286.200,00	291.350,00	285.750,00
				50.950,00	7.500,00	0,00
				0,00	0,00	0,00
				318.141,26		
	Titolo 2	563.844,85	2.455.554,94	3.320.000,00	10.000,00	10.000,00
	Spese in conto capitale			0,00	0,00	0,00
				0,00	0,00	0,00
				3.120.994,95		
	Totale programma 02	640.773,54	2.731.054,94	3.606.200,00	301.350,00	295.750,00
				50.950,00	7.500,00	0,00
				0,00	0,00	0,00
				3.439.136,21		
0406	PROGRAMMA 06					
	Titolo 1					
	Servizi ausiliari all'istruzione					
	Spese correnti	201.995,39	337.500,00	343.500,00	343.500,00	343.500,00
				225.000,00	0,00	0,00
				0,00	0,00	0,00
				459.596,31		

Allegato n. 9 - Bilancio di previsione

MISSIONE, PROGRAMMA, TITOLO	DENOMINAZIONE	RESIDUI PRESUNTI AL TERMINE DELL'ESERCIZIO 2021	PREVISIONI DEFINITIVE DELL'ANNO 2021	PREVISIONI DEL BILANCIO PLURIENNALE		
				Previsioni dell'anno 2022	Previsioni dell'anno 2023	Previsioni dell'anno 2024
Titolo 2	Spese in conto capitale	0,00	0,00	0,00	0,00	0,00
	<i>di cui già impegnato</i>		0,00	0,00	0,00	0,00
	<i>di cui fondo pluriennale vincolato</i>		0,00	0,00	0,00	0,00
	<i>previsione di cassa</i>		0,00	0,00	0,00	0,00
Totale programma 06	Servizi ausiliari all'istruzione	201.995,39	337.500,00	343.500,00	343.500,00	343.500,00
	<i>di cui già impegnato</i>		0,00	225.000,00	0,00	0,00
	<i>di cui fondo pluriennale vincolato</i>		0,00	0,00	0,00	0,00
	<i>previsione di cassa</i>		411.776,31	459.596,31	0,00	0,00
0407	PROGRAMMA 07					
Titolo 1	Diritto allo studio	170.569,62	177.914,00	162.914,00	162.764,00	162.564,00
	Spese correnti			0,00	0,00	0,00
	<i>di cui già impegnato</i>		0,00	0,00	0,00	0,00
	<i>di cui fondo pluriennale vincolato</i>		196.587,47	308.456,53	0,00	0,00
	<i>previsione di cassa</i>		0,00	0,00	0,00	0,00
Titolo 2	Spese in conto capitale	0,00	0,00	0,00	0,00	0,00
	<i>di cui già impegnato</i>		0,00	0,00	0,00	0,00
	<i>di cui fondo pluriennale vincolato</i>		0,00	0,00	0,00	0,00
	<i>previsione di cassa</i>		0,00	0,00	0,00	0,00
Totale programma 07	Diritto allo studio	170.569,62	177.914,00	162.914,00	162.764,00	162.564,00
	<i>di cui già impegnato</i>		0,00	0,00	0,00	0,00
	<i>di cui fondo pluriennale vincolato</i>		0,00	0,00	0,00	0,00
	<i>previsione di cassa</i>		196.587,47	308.456,53	0,00	0,00
Totale MISSIONE 04	Istruzione e diritto allo studio	1.284.890,11	3.876.381,95	4.577.854,00	1.215.314,00	1.209.314,00
	<i>di cui già impegnato</i>		0,00	472.632,33	10.125,00	0,00
	<i>di cui fondo pluriennale vincolato</i>		4.326.664,69	4.816.279,60	0,00	0,00
	<i>previsione di cassa</i>					
MISSIONE 05	Tutela e valorizzazione dei beni e attività culturali					
0502	PROGRAMMA 02					
Titolo 1	Attività culturali e interventi diversi nel settore culturale	177.253,98	382.204,87	372.700,00	369.100,00	370.100,00
	Spese correnti			170.062,05	4.500,00	0,00
	<i>di cui già impegnato</i>		0,00	0,00	0,00	0,00
	<i>di cui fondo pluriennale vincolato</i>		437.664,45	474.267,17	0,00	0,00
	<i>previsione di cassa</i>					

Allegato n. 9 - Bilancio di previsione

MISSIONE, PROGRAMMA, TITOLO	DENOMINAZIONE	RESIDUI PRESUNTI AL TERMINE DELL'ESERCIZIO 2021	PREVISIONI DEFINITIVE DELL'ANNO 2021	PREVISIONI DEL BILANCIO PLURIENNALE		
				Previsioni dell'anno 2022	Previsioni dell'anno 2023	Previsioni dell'anno 2024
Titolo 2	Spese in conto capitale	0,00	0,00	0,00	0,00	0,00
	<i>di cui già impegnato</i>			0,00	0,00	0,00
	<i>di cui fondo pluriennale vincolato</i>			0,00	0,00	0,00
	<i>previsione di cassa</i>			0,00	0,00	0,00
Totale programma 02	Attività culturali e interventi diversi nel settore culturale	177.253,98	382.204,87	372.700,00	369.100,00	370.100,00
	<i>di cui già impegnato</i>			170.062,05	4.500,00	0,00
	<i>di cui fondo pluriennale vincolato</i>			0,00	0,00	0,00
	<i>previsione di cassa</i>		437.664,45	474.267,17		
Totale MISSIONE 05	Tutela e valorizzazione dei beni e attività culturali	177.253,98	382.204,87	372.700,00	369.100,00	370.100,00
	<i>di cui già impegnato</i>		0,00	170.062,05	4.500,00	0,00
	<i>di cui fondo pluriennale vincolato</i>		437.664,45	0,00	0,00	0,00
	<i>previsione di cassa</i>			474.267,17		
MISSIONE 06	Politiche giovanili, sport e tempo libero					
0601	PROGRAMMA 01					
	Titolo 1					
	Spese correnti	22.228,54	177.700,00	207.900,00	198.500,00	198.500,00
	<i>di cui già impegnato</i>			21.423,32	4.500,00	0,00
	<i>di cui fondo pluriennale vincolato</i>		0,00	0,00	0,00	0,00
	<i>previsione di cassa</i>		212.379,04	220.619,68		
	Spese in conto capitale	16.725,02	2.000,00	50.000,00	0,00	0,00
	<i>di cui già impegnato</i>			0,00	0,00	0,00
	<i>di cui fondo pluriennale vincolato</i>		0,00	0,00	0,00	0,00
	<i>previsione di cassa</i>		50.220,57	53.380,02		
Totale programma 01	Sport e tempo libero	38.953,56	179.700,00	257.900,00	198.500,00	198.500,00
	<i>di cui già impegnato</i>			21.423,32	4.500,00	0,00
	<i>di cui fondo pluriennale vincolato</i>		0,00	0,00	0,00	0,00
	<i>previsione di cassa</i>		262.599,61	273.999,70		
0602	PROGRAMMA 02					
	Titolo 1					
	Spese correnti	51.586,00	110.000,00	105.000,00	105.000,00	105.000,00
	<i>di cui già impegnato</i>			5.000,00	0,00	0,00
	<i>di cui fondo pluriennale vincolato</i>		0,00	0,00	0,00	0,00
	<i>previsione di cassa</i>		140.821,90	140.108,80		

Allegato n. 9 - Bilancio di previsione

MISSIONE, PROGRAMMA, TITOLO	DENOMINAZIONE	RESIDUI PRESUNTI AL TERMINE DELL'ESERCIZIO 2021	PREVISIONI DEFINITIVE DELL'ANNO 2021	PREVISIONI DEL BILANCIO PLURIENNALE		
				Previsioni dell'anno 2022	Previsioni dell'anno 2023	Previsioni dell'anno 2024
Titolo 2	Spese in conto capitale	0,00	0,00	0,00	0,00	0,00
				0,00	0,00	0,00
				0,00	0,00	0,00
				0,00	0,00	0,00
Totale programma 02	Giovani	51.586,00	110.000,00	105.000,00	105.000,00	105.000,00
				5.000,00	0,00	0,00
				0,00	0,00	0,00
			140.821,90	140.108,80		
Totale MISSIONE 06	Politiche giovanili, sport e tempo libero	90.539,56	289.700,00	362.900,00	303.500,00	303.500,00
				26.423,32	4.500,00	0,00
				0,00	0,00	0,00
			403.421,51	414.108,50		
MISSIONE 08	Assetto del territorio ed edilizia abitativa					
0801	Urbanistica e assetto del territorio					
Titolo 1	Spese correnti	17.815,21	59.700,00	68.500,00	69.000,00	69.000,00
				56.046,05	0,00	0,00
			0,00	0,00	0,00	0,00
			62.395,55	69.219,27		
Titolo 2	Spese in conto capitale	10.919,91	27.000,00	25.000,00	10.000,00	10.000,00
				0,00	0,00	0,00
				0,00	0,00	0,00
			37.000,00	31.000,00		
Totale programma 01	Urbanistica e assetto del territorio	28.735,12	86.700,00	93.500,00	79.000,00	79.000,00
				56.046,05	0,00	0,00
				0,00	0,00	0,00
			99.395,55	100.219,27		
0802	Edilizia residenziale pubblica e locale e piani di edilizia economico-popolare					
Titolo 1	Spese correnti	0,00	0,00	0,00	0,00	0,00
				0,00	0,00	0,00
				0,00	0,00	0,00
				0,00	0,00	0,00

Allegato n. 9 - Bilancio di previsione

MISSIONE, PROGRAMMA, TITOLO	DENOMINAZIONE	RESIDUI PRESUNTI AL TERMINE DELL'ESERCIZIO 2021	PREVISIONI DEFINITIVE DELL'ANNO 2021	PREVISIONI DEL BILANCIO PLURIENNALE		
				Previsioni dell'anno 2022	Previsioni dell'anno 2023	Previsioni dell'anno 2024
Titolo 2	Spese in conto capitale	0,00	0,00	0,00	0,00	0,00
			previsione di competenza di cui già impegnato	0,00	0,00	0,00
			di cui fondo pluriennale vincolato	0,00	0,00	0,00
			previsione di cassa	0,00	0,00	0,00
Totale programma 02	Edilizia residenziale pubblica e locale e piani di edilizia economico-popolare	0,00	0,00	0,00	0,00	0,00
			previsione di competenza di cui già impegnato	0,00	0,00	0,00
			di cui fondo pluriennale vincolato	0,00	0,00	0,00
			previsione di cassa	0,00	0,00	0,00
Totale MISSIONE 08	Assetto del territorio ed edilizia abitativa	28.735,12	86.700,00	93.500,00	79.000,00	79.000,00
			di cui già impegnato	56.046,05	0,00	0,00
			di cui fondo pluriennale vincolato	0,00	0,00	0,00
			previsione di cassa	100.219,27	0,00	0,00
MISSIONE 09	Sviluppo sostenibile e tutela del territorio e dell'ambiente					
0902	PROGRAMMA 02					
	Titolo 1	135.907,23	247.037,00	251.700,00	255.700,00	255.700,00
			previsione di competenza di cui già impegnato	94.819,56	0,00	0,00
			di cui fondo pluriennale vincolato	0,00	0,00	0,00
			previsione di cassa	327.159,46	0,00	0,00
	Titolo 2	193.846,07	303.791,13	104.000,00	54.000,00	54.000,00
			previsione di competenza di cui già impegnato	0,00	0,00	0,00
			di cui fondo pluriennale vincolato	0,00	0,00	0,00
			previsione di cassa	238.276,86	0,00	0,00
	Totale programma 02	329.753,30	550.828,13	355.700,00	309.700,00	309.700,00
			previsione di competenza di cui già impegnato	94.819,56	0,00	0,00
			di cui fondo pluriennale vincolato	0,00	0,00	0,00
			previsione di cassa	565.436,32	0,00	0,00
0903	PROGRAMMA 03					
	Titolo 1	337.525,99	1.320.000,00	1.310.000,00	1.310.000,00	1.310.000,00
			previsione di competenza di cui già impegnato	10.980,00	7.076,00	0,00
			di cui fondo pluriennale vincolato	0,00	0,00	0,00
			previsione di cassa	1.401.018,74	0,00	0,00

Allegato n. 9 - Bilancio di previsione

MISSIONE, PROGRAMMA, TITOLO	DENOMINAZIONE	RESIDUI PRESUNTI AL TERMINE DELL'ESERCIZIO 2021	PREVISIONI DEFINITIVE DELL'ANNO 2021	PREVISIONI DEL BILANCIO PLURIENNALE		
				Previsioni dell'anno 2022	Previsioni dell'anno 2023	Previsioni dell'anno 2024
Titolo 2	Spese in conto capitale	0,00	0,00	1.939.897,30	0,00	0,00
	<i>di cui già impegnato</i>			0,00	0,00	0,00
	<i>di cui fondo pluriennale vincolato</i>			0,00	0,00	0,00
	previsione di cassa		0,00	1.551.917,84		
Totale programma 03	Rifiuti	337.525,99	1.320.000,00	3.249.897,30	1.310.000,00	1.310.000,00
	<i>di cui già impegnato</i>		0,00	10.980,00	7.076,00	0,00
	<i>di cui fondo pluriennale vincolato</i>		0,00	0,00	0,00	0,00
	previsione di cassa		1.537.603,20	2.952.936,58		
0904 PROGRAMMA 04	Servizio idrico integrato					
Titolo 1	Spese correnti	6.473,81	15.000,00	14.000,00	14.000,00	14.000,00
	<i>di cui già impegnato</i>			9.000,00	0,00	0,00
	<i>di cui fondo pluriennale vincolato</i>		0,00	0,00	0,00	0,00
	previsione di cassa		17.956,62	16.379,05		
Titolo 2	Spese in conto capitale	29.716,68	98.257,84	0,00	25.000,00	25.000,00
	<i>di cui già impegnato</i>		0,00	0,00	0,00	0,00
	<i>di cui fondo pluriennale vincolato</i>		0,00	0,00	0,00	0,00
	previsione di cassa		130.000,00	23.773,34		
Totale programma 04	Servizio idrico integrato	36.190,49	113.257,84	14.000,00	39.000,00	39.000,00
	<i>di cui già impegnato</i>			9.000,00	0,00	0,00
	<i>di cui fondo pluriennale vincolato</i>		0,00	0,00	0,00	0,00
	previsione di cassa		147.956,62	40.152,39		
0906 PROGRAMMA 06	Tutela e valorizzazione delle risorse idriche					
Titolo 1	Spese correnti	0,00	3.000,00	1.000,00	1.000,00	1.000,00
	<i>di cui già impegnato</i>			0,00	0,00	0,00
	<i>di cui fondo pluriennale vincolato</i>		0,00	0,00	0,00	0,00
	previsione di cassa		3.000,00	1.000,00		
Titolo 2	Spese in conto capitale	0,00	0,00	0,00	0,00	0,00
	<i>di cui già impegnato</i>			0,00	0,00	0,00
	<i>di cui fondo pluriennale vincolato</i>		0,00	0,00	0,00	0,00
	previsione di cassa		0,00	0,00		
Totale programma 06	Tutela e valorizzazione delle risorse idriche	0,00	3.000,00	1.000,00	1.000,00	1.000,00
	<i>di cui già impegnato</i>			0,00	0,00	0,00
	<i>di cui fondo pluriennale vincolato</i>		0,00	0,00	0,00	0,00
	previsione di cassa		3.000,00	1.000,00		
0908 PROGRAMMA 08	Qualità dell'aria e riduzione dell'inquinamento					

Allegato n. 9 - Bilancio di previsione

MISSIONE, PROGRAMMA, TITOLO	DENOMINAZIONE	RESIDUI PRESUNTI AL TERMINE DELL'ESERCIZIO 2021	PREVISIONI DEFINITIVE DELL'ANNO 2021	PREVISIONI DEL BILANCIO PLURIENNALE		
				Previsioni dell'anno 2022	Previsioni dell'anno 2023	Previsioni dell'anno 2024
Titolo 1	Spese correnti	0,00	0,00	0,00	0,00	0,00
			previsione di competenza di cui già impegnato	0,00	0,00	0,00
			di cui fondo pluriennale vincolato	0,00	0,00	0,00
			previsione di cassa	0,00	0,00	0,00
Titolo 2	Spese in conto capitale	0,00	0,00	0,00	0,00	0,00
			previsione di competenza di cui già impegnato	0,00	0,00	0,00
			di cui fondo pluriennale vincolato	0,00	0,00	0,00
			previsione di cassa	0,00	0,00	0,00
Totale programma 08	Qualità dell'aria e riduzione dell'inquinamento	0,00	0,00	0,00	0,00	0,00
			di cui già impegnato	0,00	0,00	0,00
			di cui fondo pluriennale vincolato	0,00	0,00	0,00
			previsione di cassa	0,00	0,00	0,00
Totale MISSIONE 09	Sviluppo sostenibile e tutela del territorio e dell'ambiente	703.469,78	1.987.085,97	3.620.597,30	1.659.700,00	1.659.700,00
			previsione di competenza di cui già impegnato	114.799,56	7.076,00	0,00
			di cui fondo pluriennale vincolato	0,00	0,00	0,00
			previsione di cassa	3.559.525,29	0,00	0,00
MISSIONE 10	Trasporti e diritto alla mobilità					
PROGRAMMA 05	Viabilità e infrastrutture stradali					
Titolo 1	Spese correnti	83.644,49	342.000,00	329.000,00	318.000,00	318.000,00
			previsione di competenza di cui già impegnato	78.622,00	0,00	0,00
			di cui fondo pluriennale vincolato	0,00	0,00	0,00
			previsione di cassa	378.214,04	0,00	0,00
Titolo 2	Spese in conto capitale	903.058,93	1.184.828,49	392.000,00	359.000,00	329.000,00
			previsione di competenza di cui già impegnato	0,00	0,00	0,00
			di cui fondo pluriennale vincolato	0,00	0,00	0,00
			previsione di cassa	1.065.991,30	0,00	0,00
Totale programma 05	Viabilità e infrastrutture stradali	986.703,42	1.526.828,49	721.000,00	677.000,00	647.000,00
			previsione di competenza di cui già impegnato	78.622,00	0,00	0,00
			di cui fondo pluriennale vincolato	0,00	0,00	0,00
			previsione di cassa	1.444.205,34	0,00	0,00

Allegato n. 9 - Bilancio di previsione

MISSIONE, PROGRAMMA, TITOLO	DENOMINAZIONE	RESIDUI PRESUNTI AL TERMINE DELL'ESERCIZIO 2021	PREVISIONI DEFINITIVE DELL'ANNO 2021	PREVISIONI DEL BILANCIO PLURIENNALE		
				Previsioni dell'anno 2022	Previsioni dell'anno 2023	Previsioni dell'anno 2024
Totale MISSIONE 10	Trasporti e diritto alla mobilità	986.703,42	1.526.828,49	721.000,00	677.000,00	647.000,00
	previdenza di competenza di cui già impegnato		0,00	78.622,00	0,00	0,00
	di cui fondo pluriennale vincolato		1.559.107,54	0,00	0,00	0,00
	previdenza di cassa			1.444.205,34		
MISSIONE 11	Soccorso civile					
PROGRAMMA 01	Sistema di protezione civile					
Titolo 1	Spese correnti	14.668,00	35.700,00	40.200,00	22.300,00	22.300,00
	previdenza di competenza di cui già impegnato		0,00	10.400,00	660,00	0,00
	di cui fondo pluriennale vincolato		49.879,33	0,00	0,00	0,00
	previdenza di cassa			47.162,72		
Titolo 2	Spese in conto capitale	0,00	0,00	0,00	0,00	0,00
	previdenza di competenza di cui già impegnato		0,00	0,00	0,00	0,00
	di cui fondo pluriennale vincolato		0,00	0,00	0,00	0,00
	previdenza di cassa		0,00	0,00	0,00	0,00
Totale programma 01	Sistema di protezione civile	14.668,00	35.700,00	40.200,00	22.300,00	22.300,00
	previdenza di competenza di cui già impegnato		0,00	10.400,00	660,00	0,00
	di cui fondo pluriennale vincolato		49.879,33	0,00	0,00	0,00
	previdenza di cassa			47.162,72		
Totale MISSIONE 11	Soccorso civile	14.668,00	35.700,00	40.200,00	22.300,00	22.300,00
	previdenza di competenza di cui già impegnato		0,00	10.400,00	660,00	0,00
	di cui fondo pluriennale vincolato		49.879,33	0,00	0,00	0,00
	previdenza di cassa			47.162,72		
MISSIONE 12	Diritti sociali, politiche sociali e famiglia					
PROGRAMMA 01	Interventi per l'infanzia e i minori e per asili nido					
Titolo 1	Spese correnti	69.164,12	369.600,00	392.024,00	392.024,00	392.024,00
	previdenza di competenza di cui già impegnato		0,00	32.654,25	0,00	0,00
	di cui fondo pluriennale vincolato		448.013,08	0,00	0,00	0,00
	previdenza di cassa			408.327,12		
Titolo 2	Spese in conto capitale	0,00	0,00	0,00	0,00	0,00
	previdenza di competenza di cui già impegnato		0,00	0,00	0,00	0,00
	di cui fondo pluriennale vincolato		0,00	0,00	0,00	0,00
	previdenza di cassa		0,00	0,00	0,00	0,00

Allegato n. 9 - Bilancio di previsione

MISSIONE, PROGRAMMA, TITOLO	DENOMINAZIONE	RESIDUI PRESUNTI AL TERMINE DELL'ESERCIZIO 2021	PREVISIONI DEFINITIVE DELL'ANNO 2021	PREVISIONI DEL BILANCIO PLURIENNALE		
				Previsioni dell'anno 2022	Previsioni dell'anno 2023	Previsioni dell'anno 2024
Totale programma 01	Interventi per l'infanzia e i minori e per asili nido	69.164,12	369.600,00	392.024,00	392.024,00	392.024,00
				32.654,25	0,00	0,00
				0,00	0,00	0,00
			448.013,08	408.327,12		
1202	PROGRAMMA 02					
	Titolo 1	147.911,12	664.337,00	732.000,00	732.000,00	732.000,00
	Spese correnti			304.141,58	3.900,00	0,00
			0,00	0,00	0,00	0,00
			760.026,66	740.160,91		
	Titolo 2	0,00	0,00	0,00	0,00	0,00
	Spese in conto capitale			0,00	0,00	0,00
			0,00	0,00	0,00	0,00
			0,00	0,00	0,00	0,00
			0,00	0,00	0,00	0,00
			0,00	0,00	0,00	0,00
Totale programma 02	Interventi per la disabilità	147.911,12	664.337,00	732.000,00	732.000,00	732.000,00
				304.141,58	3.900,00	0,00
			0,00	0,00	0,00	0,00
			760.026,66	740.160,91		
1203	PROGRAMMA 03					
	Titolo 1	162.146,75	693.600,00	697.524,00	702.024,00	702.024,00
	Spese correnti			41.028,00	15.997,00	0,00
			0,00	0,00	0,00	0,00
			795.779,33	735.612,59		
	Titolo 2	0,00	0,00	0,00	0,00	0,00
	Spese in conto capitale			0,00	0,00	0,00
			0,00	0,00	0,00	0,00
			0,00	0,00	0,00	0,00
			0,00	0,00	0,00	0,00
			0,00	0,00	0,00	0,00
Totale programma 03	Interventi per gli anziani	162.146,75	693.600,00	697.524,00	702.024,00	702.024,00
				41.028,00	15.997,00	0,00
			0,00	0,00	0,00	0,00
			795.779,33	735.612,59		
1204	PROGRAMMA 04					
	Titolo 1	439.715,23	288.743,27	23.000,00	23.000,00	23.000,00
	Spese correnti			0,00	0,00	0,00
			0,00	0,00	0,00	0,00
			975.779,32	376.610,75		

Allegato n. 9 - Bilancio di previsione

MISSIONE, PROGRAMMA, TITOLO	DENOMINAZIONE	RESIDUI PRESUNTI AL TERMINE DELL'ESERCIZIO 2021	PREVISIONI DEFINITIVE DELL'ANNO 2021	PREVISIONI DEL BILANCIO PLURIENNALE		
				Previsioni dell'anno 2022	Previsioni dell'anno 2023	Previsioni dell'anno 2024
TITOLO 2	Spese in conto capitale	0,00	0,00	0,00	0,00	0,00
	<i>di cui già impegnato</i>			0,00	0,00	0,00
	<i>di cui fondo pluriennale vincolato</i>			0,00	0,00	0,00
	<i>previsione di cassa</i>			0,00	0,00	0,00
Totale programma 04	Interventi per soggetti a rischio di esclusione sociale	439.715,23	288.743,27	23.000,00	23.000,00	23.000,00
	<i>di cui già impegnato</i>		0,00	0,00	0,00	0,00
	<i>di cui fondo pluriennale vincolato</i>		0,00	0,00	0,00	0,00
	<i>previsione di cassa</i>		975.779,32	376.610,75		
1206	PROGRAMMA 06					
	TITOLO 1					
	Interventi per il diritto alla casa	60.234,08	18.800,00	44.412,00	20.000,00	20.000,00
	<i>Spese correnti</i>			0,00	0,00	0,00
	<i>di cui già impegnato</i>			0,00	0,00	0,00
	<i>di cui fondo pluriennale vincolato</i>		0,00	0,00	0,00	0,00
	<i>previsione di cassa</i>		50.234,08	83.716,86		
	TITOLO 2					
	<i>Spese in conto capitale</i>	0,00	0,00	0,00	0,00	0,00
	<i>di cui già impegnato</i>			0,00	0,00	0,00
	<i>di cui fondo pluriennale vincolato</i>		0,00	0,00	0,00	0,00
	<i>previsione di cassa</i>		0,00	0,00	0,00	0,00
Totale programma 06	Interventi per il diritto alla casa	60.234,08	18.800,00	44.412,00	20.000,00	20.000,00
	<i>di cui già impegnato</i>			0,00	0,00	0,00
	<i>di cui fondo pluriennale vincolato</i>		0,00	0,00	0,00	0,00
	<i>previsione di cassa</i>		50.234,08	83.716,86		
1207	PROGRAMMA 07					
	TITOLO 1					
	Programmazione e governo della rete dei servizi socio-sanitari e sociali	26.496,64	257.200,00	274.000,00	321.000,00	321.000,00
	<i>Spese correnti</i>			164.083,34	0,00	0,00
	<i>di cui già impegnato</i>			0,00	0,00	0,00
	<i>di cui fondo pluriennale vincolato</i>		0,00	0,00	0,00	0,00
	<i>previsione di cassa</i>		267.883,86	264.111,05		
	TITOLO 2					
	<i>Spese in conto capitale</i>	0,00	0,00	0,00	0,00	0,00
	<i>di cui già impegnato</i>			0,00	0,00	0,00
	<i>di cui fondo pluriennale vincolato</i>		0,00	0,00	0,00	0,00
	<i>previsione di cassa</i>		0,00	0,00	0,00	0,00
Totale programma 07	Programmazione e governo della rete dei servizi socio-sanitari e sociali	26.496,64	257.200,00	274.000,00	321.000,00	321.000,00
	<i>di cui già impegnato</i>			164.083,34	0,00	0,00
	<i>di cui fondo pluriennale vincolato</i>		0,00	0,00	0,00	0,00
	<i>previsione di cassa</i>		267.883,86	264.111,05		
1209	PROGRAMMA 09					
	Servizio necroscopico e cimiteriale					
	<i>di cui già impegnato</i>					
	<i>di cui fondo pluriennale vincolato</i>					
	<i>previsione di cassa</i>		267.883,86	264.111,05		

Allegato n. 9 - Bilancio di previsione

MISSIONE, PROGRAMMA, TITOLO	DENOMINAZIONE	RESIDUI PRESUNTI AL TERMINE DELL'ESERCIZIO 2021	PREVISIONI DEFINITIVE DELL'ANNO 2021	PREVISIONI DEL BILANCIO PLURIENNALE			
				Previsioni dell'anno 2022	Previsioni dell'anno 2023	Previsioni dell'anno 2024	
Titolo 1	Spese correnti	27.247,01	131.350,00	77.750,00	78.250,00	78.250,00	
			previsione di competenza di cui già impegnato	59.960,00	3.150,00	0,00	
			di cui fondo pluriennale vincolato	0,00	0,00	0,00	
Titolo 2	Spese in conto capitale	142.708,84	129.482,71	143.635,50			
			previsione di competenza di cui già impegnato	37.000,00	0,00	0,00	
			di cui fondo pluriennale vincolato	0,00	0,00	0,00	
Totale programma 09	Servizio necroscopico e cimiteriale	169.955,85	78.735,05	163.127,29	78.250,00	78.250,00	
			previsione di competenza di cui già impegnato	59.960,00	3.150,00	0,00	
			di cui fondo pluriennale vincolato	0,00	0,00	0,00	
			previsione di cassa	306.762,79			
Totale MISSIONE 12	Diritti sociali, politiche sociali e famiglia	1.075.623,79	2.608.630,27	2.277.710,00	2.268.298,00	2.268.298,00	
			previsione di competenza di cui già impegnato	601.867,17	23.047,00	0,00	
			di cui fondo pluriennale vincolato	0,00	0,00	0,00	
			previsione di cassa	2.915.302,07			
MISSIONE 14	Sviluppo economico e competitività						
1401	PROGRAMMA 01 Titolo 1 Industria PMI e Artigianato	Spese correnti	787,33	35.000,00	32.000,00	31.000,00	
				previsione di competenza di cui già impegnato	0,00	0,00	0,00
				di cui fondo pluriennale vincolato	0,00	0,00	0,00
				33.500,00			
				previsione di competenza di cui già impegnato	0,00	0,00	
				di cui fondo pluriennale vincolato	0,00	0,00	
				previsione di cassa	0,00	0,00	
Totale programma 01	Industria PMI e Artigianato	787,33	35.000,00	33.500,00	32.000,00	31.000,00	
				previsione di competenza di cui già impegnato	0,00	0,00	
				di cui fondo pluriennale vincolato	0,00	0,00	
				previsione di cassa	0,00	0,00	
PROGRAMMA 02	Commercio - reti distributive - tutela dei consumatori						
				33.500,00	32.000,00	31.000,00	
				previsione di competenza di cui già impegnato	0,00	0,00	
				di cui fondo pluriennale vincolato	0,00	0,00	
				previsione di cassa	0,00	0,00	

Allegato n. 9 - Bilancio di previsione

MISSIONE, PROGRAMMA, TITOLO	DENOMINAZIONE	RESIDUI PRESUNTI AL TERMINE DELL'ESERCIZIO 2021	PREVISIONI DEFINITIVE DELL'ANNO 2021	PREVISIONI DEL BILANCIO PLURIENNALE		
				Previsioni dell'anno 2022	Previsioni dell'anno 2023	Previsioni dell'anno 2024
Titolo 1	Spese correnti	135.384,01	133.800,00	13.314,00	13.000,00	13.000,00
	<i>di cui già impegnato</i>			4.880,00	0,00	0,00
	<i>di cui fondo pluriennale vincolato</i>		0,00	0,00	0,00	0,00
	previsione di cassa		146.633,12	118.958,41		
Titolo 2	Spese in conto capitale	0,00	0,00	0,00	0,00	0,00
	<i>di cui già impegnato</i>		0,00	0,00	0,00	0,00
	<i>di cui fondo pluriennale vincolato</i>		0,00	0,00	0,00	0,00
	previsione di cassa		0,00	0,00		
Totale programma 02	Commercio - reti distributive - tutela dei consumatori	135.384,01	133.800,00	13.314,00	13.000,00	13.000,00
	<i>di cui già impegnato</i>			4.880,00	0,00	0,00
	<i>di cui fondo pluriennale vincolato</i>		0,00	0,00	0,00	0,00
	previsione di cassa		146.633,12	118.958,41		
Totale MISSIONE 14	Sviluppo economico e competitività	136.171,34	168.800,00	46.814,00	45.000,00	44.000,00
	<i>di cui già impegnato</i>		0,00	4.880,00	0,00	0,00
	<i>di cui fondo pluriennale vincolato</i>		0,00	0,00	0,00	0,00
	previsione di cassa		181.633,12	152.458,41		
MISSIONE 20	Fondi e accantonamenti					
2001	PROGRAMMA 01					
	Titolo 1					
	Fondo di riserva					
	Spese correnti	0,00	0,00	35.000,00	35.000,00	35.000,00
				0,00	0,00	0,00
				0,00	0,00	0,00
				43.753,00		
	Titolo 2					
	Spese in conto capitale	0,00	0,00	0,00	0,00	0,00
	<i>di cui già impegnato</i>		0,00	0,00	0,00	0,00
	<i>di cui fondo pluriennale vincolato</i>		0,00	0,00	0,00	0,00
	previsione di cassa		0,00	0,00		
	Totale programma 01	0,00	0,00	35.000,00	35.000,00	35.000,00
	<i>di cui già impegnato</i>			0,00	0,00	0,00
	<i>di cui fondo pluriennale vincolato</i>		0,00	0,00	0,00	0,00
	previsione di cassa		0,00	0,00		
2002	PROGRAMMA 02					
	Fondo crediti di dubbia esigibilità					
	previsione di competenza	0,00	0,00	35.000,00	35.000,00	35.000,00
	<i>di cui già impegnato</i>			0,00	0,00	0,00
	<i>di cui fondo pluriennale vincolato</i>		0,00	0,00	0,00	0,00
	previsione di cassa		38.000,00	43.753,00		
	Totale programma 02	0,00	0,00	35.000,00	35.000,00	35.000,00
	<i>di cui già impegnato</i>			0,00	0,00	0,00
	<i>di cui fondo pluriennale vincolato</i>		0,00	0,00	0,00	0,00
	previsione di cassa		38.000,00	43.753,00		

Allegato n. 9 - Bilancio di previsione

MISSIONE, PROGRAMMA, TITOLO	DENOMINAZIONE	RESIDUI PRESUNTI AL TERMINE DELL'ESERCIZIO 2021	PREVISIONI DEFINITIVE DELL'ANNO 2021	PREVISIONI DEL BILANCIO PLURIENNALE			
				Previsioni dell'anno 2022	Previsioni dell'anno 2023	Previsioni dell'anno 2024	
Titolo 1	Spese correnti	0,00	501.500,00	690.000,00	692.000,00	698.000,00	
				0,00	0,00	0,00	
					0,00	0,00	
Titolo 2	Spese in conto capitale	0,00	0,00	0,00	0,00	0,00	
				0,00	0,00	0,00	
				0,00	0,00	0,00	
Totale programma 02	Fondo crediti di dubbia esigibilità	0,00	501.500,00	690.000,00	692.000,00	698.000,00	
2003	PROGRAMMA 03	Titolo 1	Altri fondi	Spese correnti	75.081,00	160.923,00	78.923,00
					0,00	0,00	0,00
					0,00	0,00	0,00
Titolo 2	Spese in conto capitale	0,00	0,00	0,00	0,00	0,00	
				0,00	0,00	0,00	
				0,00	0,00	0,00	
Titolo 4	Rimborso di prestiti	0,00	0,00	0,00	0,00	0,00	
				0,00	0,00	0,00	
				0,00	0,00	0,00	
Totale programma 03	Altri fondi	0,00	75.081,00	160.923,00	78.923,00	78.923,00	
Totale MISSIONE 20	Fondi e accantonamenti	0,00	576.581,00	885.923,00	805.923,00	811.923,00	
				0,00	0,00	0,00	
				0,00	0,00	0,00	
				38.000,00	43.753,00		
MISSIONE 50	Debito pubblico						

Allegato n. 9 - Bilancio di previsione

MISSIONE, PROGRAMMA, TITOLO	DENOMINAZIONE	RESIDUI PRESUNTI AL TERMINE DELL'ESERCIZIO 2021	PREVISIONI DEFINITIVE DELL'ANNO 2021	PREVISIONI DEL BILANCIO PLURIENNALE		
				Previsioni dell'anno 2022	Previsioni dell'anno 2023	Previsioni dell'anno 2024
5002	PROGRAMMA 02					
	Titolo 4	13.080,50	622.000,00	342.200,00	355.200,00	357.750,00
	Quota capitale ammortamento mutui e prestiti obbligazionari					
	Rimborso di prestiti		previsione di competenza di cui già impegnato	0,00	0,00	0,00
			di cui fondo pluriennale vincolato	0,00	0,00	0,00
			previsione di cassa	342.200,00		
	Totale programma 02	13.080,50	622.000,00	342.200,00	355.200,00	357.750,00
			previsione di competenza di cui già impegnato	0,00	0,00	0,00
			di cui fondo pluriennale vincolato	0,00	0,00	0,00
			previsione di cassa	342.200,00		
	Totale MISSIONE 50	13.080,50	622.000,00	342.200,00	355.200,00	357.750,00
			previsione di competenza di cui già impegnato	0,00	0,00	0,00
			di cui fondo pluriennale vincolato	0,00	0,00	0,00
			previsione di cassa	342.200,00		
	MISSIONE 60					
	Anticipazioni finanziarie					
6001	PROGRAMMA 01					
	Titolo 1	0,00	0,00	0,00	0,00	0,00
	Restituzione anticipazione di tesoreria					
	Spese correnti		previsione di competenza di cui già impegnato	0,00	0,00	0,00
			di cui fondo pluriennale vincolato	0,00	0,00	0,00
			previsione di cassa	0,00		
	Titolo 5	0,00	2.000.000,00	2.000.000,00	2.000.000,00	2.000.000,00
	Chiusura Anticipazioni da istituto tesoriere/cassiere		previsione di competenza di cui già impegnato	0,00	0,00	0,00
			di cui fondo pluriennale vincolato	0,00	0,00	0,00
			previsione di cassa	500.000,00		
	Totale programma 01	0,00	2.000.000,00	2.000.000,00	2.000.000,00	2.000.000,00
			previsione di competenza di cui già impegnato	0,00	0,00	0,00
			di cui fondo pluriennale vincolato	0,00	0,00	0,00
			previsione di cassa	500.000,00		
	Totale MISSIONE 60	0,00	2.000.000,00	2.000.000,00	2.000.000,00	2.000.000,00
			previsione di competenza di cui già impegnato	0,00	0,00	0,00
			di cui fondo pluriennale vincolato	0,00	0,00	0,00
			previsione di cassa	500.000,00		

Allegato n. 9 - Bilancio di previsione

MISSIONE, PROGRAMMA, TITOLO	DENOMINAZIONE	RESIDUI PRESUNTI AL TERMINE DELL'ESERCIZIO 2021	PREVISIONI DEFINITIVE DELL'ANNO 2021	PREVISIONI DEL BILANCIO PLURIENNALE		
				Previsioni dell'anno 2022	Previsioni dell'anno 2023	Previsioni dell'anno 2024
MISSIONE 99	Servizi per conto terzi					
PROGRAMMA 01	Servizi per conto terzi e Partite di giro					
Titolo 7	Spese per conto terzi e partite di giro	486.379,86	3.085.000,00	3.085.000,00	3.085.000,00	3.085.000,00
	di cui già impegnato		0,00	1.434.437,10	0,00	0,00
	di cui fondo pluriennale vincolato		0,00	0,00	0,00	0,00
	previsione di cassa		3.415.885,70	3.085.000,00		
Totale programma 01	Servizi per conto terzi e Partite di giro	486.379,86	3.085.000,00	3.085.000,00	3.085.000,00	3.085.000,00
	di cui già impegnato		0,00	1.434.437,10	0,00	0,00
	di cui fondo pluriennale vincolato		0,00	0,00	0,00	0,00
	previsione di cassa		3.415.885,70	3.085.000,00		
Totale MISSIONE 99	Servizi per conto terzi	486.379,86	3.085.000,00	3.085.000,00	3.085.000,00	3.085.000,00
	di cui già impegnato		0,00	1.434.437,10	0,00	0,00
	di cui fondo pluriennale vincolato		0,00	0,00	0,00	0,00
	previsione di cassa		3.415.885,70	3.085.000,00		
TOTALE MISSIONI		8.265.710,00	25.413.011,54	25.228.173,10	16.773.157,00	16.376.757,00
	previsione di competenza			5.160.262,44	198.007,41	0,00
	di cui già impegnato			0,00	0,00	0,00
	di cui fondo pluriennale vincolato		237.366,80			
	previsione di cassa		24.955.448,56	25.505.203,56		
TOTALE GENERALE DELLE SPESE		8.265.710,00	25.413.011,54	25.228.173,10	16.773.157,00	16.376.757,00
	previsione di competenza			5.160.262,44	198.007,41	0,00
	di cui già impegnato			0,00	0,00	0,00
	di cui fondo pluriennale vincolato		237.366,80			
	previsione di cassa		24.955.448,56	25.505.203,56		

**BILANCIO DI PREVISIONE
RIEPILOGO GENERALE ENTRATE PER TITOLI**

TITOLO TIPOLOGIA	DENOMINAZIONE	RESIDUI PRESUNTI AL TERMINI DELL'ESERCIZIO 2021	PREVISIONI DEFINITIVE DELL'ANNO 2021	PREVISIONI DEL BILANCIO PLURIENNALE		
				Previsioni dell'anno 2022	Previsioni dell'anno 2023	Previsioni dell'anno 2024
	Fondo pluriennale vincolato per spese correnti		278.264,32	237.366,80	0,00	0,00
	Fondo pluriennale vincolato per spese in conto capitale		3.236.742,63	0,00	0,00	0,00
	Fondo pluriennale vincolato attività finanziare		0,00	0,00	0,00	0,00
	Utilizzo avanzo di Amministrazione		740.138,00	0,00	0,00	0,00
	- di cui avanzo utilizzato anticipatamente		0,00	0,00	0,00	0,00
	- di cui Utilizzo Fondo anticipazioni di liquidità		0,00	0,00	0,00	0,00
	Fondo di Cassa all'1/1/esercizio di riferimento		3.911.359,73	3.129.423,06		
10000	Entrate correnti di natura tributaria, contributiva e perequativa	4.153.410,19	7.409.763,36 6.833.555,80	7.881.300,00 7.864.419,45	7.898.800,00	7.919.800,00
20000	Trasferimenti correnti	34.581,82	707.686,23 728.664,16	309.512,00 275.259,82	261.600,00	261.600,00
30000	Entrate extratributarie	1.041.368,13	2.871.307,00 3.205.848,66	2.702.857,00 2.814.138,58	2.655.757,00	2.610.357,00
40000	Entrate in conto capitale	7.260.222,10	5.084.110,00 6.795.500,00	6.212.137,30 7.545.272,47	872.000,00	500.000,00
50000	Entrate da riduzione di attività finanziarie	0,00	0,00 0,00	0,00 0,00	0,00	0,00
60000	Accensione di prestiti	0,00	0,00 632.000,00	2.800.000,00 2.800.000,00	0,00	0,00
70000	Anticipazioni da istituto tesoriere/cassiere	0,00	2.000.000,00 500.000,00	2.000.000,00 500.000,00	2.000.000,00	2.000.000,00
90000	Entrate per conto di terzi e partite di giro	454.905,37	3.085.000,00 3.045.790,21	3.085.000,00 3.085.000,00	3.085.000,00	3.085.000,00

Allegato n. 9 - Bilancio di previsione

TITOLO TIPOLOGIA	DENOMINAZIONE	RESIDUI PRESUNTIVI AL TERMINE DELL'ESERCIZIO 2021	previsoni di competenza previsoni di cassa	PREVISIONI DEFINITIVE DELL'ANNO 2021	PREVISIONI DEL BILANCIO PLURIENNALE		
					Previsioni dell'anno 2022	Previsioni dell'anno 2023	Previsioni dell'anno 2024
	TOTALE TITOLI	12.944.487,61		21.157.866,59	24.990.806,30	16.773.157,00	16.376.757,00
				21.741.358,63	24.884.090,32		
	TOTALE GENERALE DELLE ENTRATE	12.944.487,61	previsoni di competenza previsoni di cassa	25.413.011,54	25.228.173,10	16.773.157,00	16.376.757,00
				25.652.718,56	28.013.513,38		

BILANCIO DI PREVISIONE
RIEPILOGO GENERALE DELLE SPESE PER TITOLI

TITOLO	DENOMINAZIONE	RESIDUI PRESUNTI AL TERMINE DELL'ESERCIZIO 2021	PREVISIONI DEFINITIVE DELL'ANNO 2021	PREVISIONI DEL BILANCIO PLURIENNALE		
				Previsioni dell'anno 2022	Previsioni dell'anno 2023	Previsioni dell'anno 2024
	DISAVANZO DI AMMINISTRAZIONE		0,00	0,00	0,00	0,00
	DISAVANZO DERIVANTE DA DEBTO AUTORIZZATO E NON CONTRATTO		0,00	0,00	0,00	0,00
Titolo 1	Spese correnti	3.493.654,75	11.306.581,91	10.788.835,80	10.460.957,00	10.434.007,00
	<i>previsione di competenza di cui già impegnato</i>			3.725.825,34	198.007,41	0,00
	<i>di cui fondo pluriennale vincolato</i>		237.366,80	0,00	0,00	0,00
	<i>previsione di cassa</i>		13.007.794,39	11.883.048,06		
Titolo 2	Spese in conto capitale	4.272.594,89	8.399.429,63	9.012.137,30	872.000,00	500.000,00
	<i>previsione di competenza di cui già impegnato</i>			0,00	0,00	0,00
	<i>di cui fondo pluriennale vincolato</i>		0,00	0,00	0,00	0,00
	<i>previsione di cassa</i>		7.409.768,47	9.694.955,50		
Titolo 4	Rimborso di prestiti	13.080,50	622.000,00	342.200,00	355.200,00	357.750,00
	<i>previsione di competenza di cui già impegnato</i>			0,00	0,00	0,00
	<i>di cui fondo pluriennale vincolato</i>		0,00	0,00	0,00	0,00
	<i>previsione di cassa</i>		622.000,00	342.200,00		
Titolo 5	Chiusura Anticipazioni da istituto tesoriere/cassiere	0,00	2.000.000,00	2.000.000,00	2.000.000,00	2.000.000,00
	<i>previsione di competenza di cui già impegnato</i>			0,00	0,00	0,00
	<i>di cui fondo pluriennale vincolato</i>		0,00	0,00	0,00	0,00
	<i>previsione di cassa</i>		500.000,00	500.000,00		
Titolo 7	Spese per conto terzi e partite di giro	486.379,86	3.085.000,00	3.085.000,00	3.085.000,00	3.085.000,00
	<i>previsione di competenza di cui già impegnato</i>			1.434.437,10	0,00	0,00
	<i>di cui fondo pluriennale vincolato</i>		0,00	0,00	0,00	0,00
	<i>previsione di cassa</i>		3.415.885,70	3.085.000,00		
	TOTALE TITOLI	8.265.710,00	25.413.011,54	25.228.173,10	16.773.157,00	16.376.757,00
				5.160.262,44	198.007,41	0,00
				0,00	0,00	0,00
				25.505.203,56		
	TOTALE GENERALE DELLE SPESE	8.265.710,00	25.413.011,54	25.228.173,10	16.773.157,00	16.376.757,00
				5.160.262,44	198.007,41	0,00
				0,00	0,00	0,00
				237.366,80	0,00	0,00
				24.955.448,56	0,00	0,00
				25.505.448,56	0,00	0,00

BILANCIO DI PREVISIONE
RIEPILOGO GENERALE DELLE SPESE PER MISSIONI

RIEPILOGO DELLE MISSIONI	DENOMINAZIONE	RESIDUI PRESUNTI AL TERMINE DELL'ESERCIZIO 2021	PREVISIONI DEFINITIVE DELL'ANNO 2021	PREVISIONI DEL BILANCIO PLURIENNALE		
				Previsioni dell'anno 2022	Previsioni dell'anno 2023	Previsioni dell'anno 2024
	DISAVANZO DI AMMINISTRAZIONE		0,00	0,00	0,00	0,00
	DISAVANZO DERIVANTE DA DEBITO AUTORIZZATO E NON CONTRATTO		0,00	0,00	0,00	0,00
Totale MISSIONE 01	Servizi istituzionali, generali e di gestione	3.051.437,08	7.184.584,99	6.073.278,80	3.163.522,00	2.794.572,00
	<i>di cui già impegnato</i>		237.366,80	1.847.208,60	39.544,75	0,00
	<i>di cui fondo pluriennale vincolato</i>		6.238.262,76	0,00	0,00	0,00
	<i>previsione di cassa</i>			6.573.600,50		
Totale MISSIONE 03	Ordine pubblico e sicurezza	216.757,46	982.814,00	728.496,00	724.300,00	724.300,00
	<i>di cui già impegnato</i>		0,00	342.884,26	108.554,66	0,00
	<i>di cui fondo pluriennale vincolato</i>		1.129.090,69	0,00	0,00	0,00
	<i>previsione di cassa</i>			1.037.121,69		
Totale MISSIONE 04	Istruzione e diritto allo studio	1.284.890,11	3.876.381,95	4.577.854,00	1.215.314,00	1.209.314,00
	<i>di cui già impegnato</i>		0,00	472.632,33	10.125,00	0,00
	<i>di cui fondo pluriennale vincolato</i>		4.326.664,69	0,00	0,00	0,00
	<i>previsione di cassa</i>			4.816.279,60		
Totale MISSIONE 05	Tutela e valorizzazione dei beni e attività culturali	177.253,98	382.204,87	372.700,00	369.100,00	370.100,00
	<i>di cui già impegnato</i>		0,00	170.062,05	4.500,00	0,00
	<i>di cui fondo pluriennale vincolato</i>		437.664,45	0,00	0,00	0,00
	<i>previsione di cassa</i>			474.267,17		
Totale MISSIONE 06	Politiche giovanili, sport e tempo libero	90.539,56	289.700,00	362.900,00	303.500,00	303.500,00
	<i>di cui già impegnato</i>		0,00	26.423,32	4.500,00	0,00
	<i>di cui fondo pluriennale vincolato</i>		403.421,51	0,00	0,00	0,00
	<i>previsione di cassa</i>			414.108,50		
Totale MISSIONE 08	Assetto del territorio ed edilizia abitativa	28.735,12	86.700,00	93.500,00	79.000,00	79.000,00
	<i>di cui già impegnato</i>		0,00	56.046,05	0,00	0,00
	<i>di cui fondo pluriennale vincolato</i>		99.395,55	0,00	0,00	0,00
	<i>previsione di cassa</i>			100.219,27		

Allegato n. 9 - Bilancio di previsione

RIEPILOGO DELLE MISSIONI	DENOMINAZIONE	RESIDUI PRESUNTI AL TERMINE DELL'ESERCIZIO 2021	PREVISIONI DEFINITIVE DELL'ANNO 2021	PREVISIONI DEL BILANCIO PLURIENNALE		
				Previsioni dell'anno 2022	Previsioni dell'anno 2023	Previsioni dell'anno 2024
Totale MISSIONE 09	Sviluppo sostenibile e tutela del territorio e dell'ambiente	703.469,78	1.987.085,97	3.620.597,30	1.659.700,00	1.659.700,00
	previdone di competenza di cui già impegnato			114.799,56	7.076,00	0,00
	di cui fondo pluriennale vincolato		0,00	0,00	0,00	0,00
	previdone di cassa		2.448.509,13	3.559.525,29		
Totale MISSIONE 10	Trasporti e diritto alla mobilità	986.703,42	1.526.828,49	721.000,00	677.000,00	647.000,00
	previdone di competenza di cui già impegnato			78.622,00	0,00	0,00
	di cui fondo pluriennale vincolato		0,00	0,00	0,00	0,00
	previdone di cassa		1.559.107,54	1.444.205,34		
Totale MISSIONE 11	Soccorso civile	14.668,00	35.700,00	40.200,00	22.300,00	22.300,00
	previdone di competenza di cui già impegnato			10.400,00	660,00	0,00
	di cui fondo pluriennale vincolato		0,00	0,00	0,00	0,00
	previdone di cassa		49.879,33	47.162,72		
Totale MISSIONE 12	Diritti sociali, politiche sociali e famiglia	1.075.623,79	2.608.630,27	2.277.710,00	2.268.298,00	2.268.298,00
	previdone di competenza di cui già impegnato			601.867,17	23.047,00	0,00
	di cui fondo pluriennale vincolato		0,00	0,00	0,00	0,00
	previdone di cassa		3.505.934,09	2.915.302,07		
Totale MISSIONE 14	Sviluppo economico e competitività	136.171,34	168.800,00	46.814,00	45.000,00	44.000,00
	previdone di competenza di cui già impegnato			4.880,00	0,00	0,00
	di cui fondo pluriennale vincolato		0,00	0,00	0,00	0,00
	previdone di cassa		181.633,12	152.458,41		
Totale MISSIONE 20	Fondi e accantonamenti	0,00	576.581,00	885.923,00	805.923,00	811.923,00
	previdone di competenza di cui già impegnato			0,00	0,00	0,00
	di cui fondo pluriennale vincolato		0,00	0,00	0,00	0,00
	previdone di cassa		38.000,00	43.753,00		
Totale MISSIONE 50	Debito pubblico	13.080,50	622.000,00	342.200,00	355.200,00	357.750,00
	previdone di competenza di cui già impegnato			0,00	0,00	0,00
	di cui fondo pluriennale vincolato		0,00	0,00	0,00	0,00
	previdone di cassa		622.000,00	342.200,00		
Totale MISSIONE 60	Anticipazioni finanziarie	0,00	2.000.000,00	2.000.000,00	2.000.000,00	2.000.000,00
	previdone di competenza di cui già impegnato			0,00	0,00	0,00
	di cui fondo pluriennale vincolato		0,00	0,00	0,00	0,00
	previdone di cassa		500.000,00	500.000,00		

Allegato n. 9 - Bilancio di previsione

RIEPILOGO DELLE MISSIONI	DENOMINAZIONE	RESIDUI PRESUNTI AL TERMINE DELL'ESERCIZIO 2021	PREVISIONI DEFINITIVE DELL'ANNO 2021	PREVISIONI DEL BILANCIO PLURIENNALE		
				Previsioni dell'anno 2022	Previsioni dell'anno 2023	Previsioni dell'anno 2024
Totale MISSIONE 99	Servizi per conto terzi	486.379,86	3.085.000,00	3.085.000,00	3.085.000,00	3.085.000,00
	previsione di competenza di cui già impegnato			1.434.437,10	0,00	0,00
	di cui fondo pluriennale vincolato		0,00	0,00	0,00	0,00
	previsione di cassa		3.415.885,70	3.085.000,00		
TOTALE MISSIONI		8.265.710,00	25.413.011,54	25.228.173,10	16.773.157,00	16.376.757,00
	previsione di competenza di cui già impegnato			5.160.262,44	198.007,41	0,00
	di cui fondo pluriennale vincolato		237.366,80	0,00	0,00	0,00
	previsione di cassa		24.955.448,56	25.505.203,56		
TOTALE GENERALE DELLE SPESE		8.265.710,00	25.413.011,54	25.228.173,10	16.773.157,00	16.376.757,00
	previsione di competenza di cui già impegnato			5.160.262,44	198.007,41	0,00
	di cui fondo pluriennale vincolato		237.366,80	0,00	0,00	0,00
	previsione di cassa		24.955.448,56	25.505.203,56		

QUADRO GENERALE RIASSUNTIVO

ENTRATE	CASSA ANNO DI RIFERIMENTO DEL BILANCIO 2022	COMPETENZA ANNO DI RIFERIMENTO DEL BILANCIO 2022	2023	2024	SPESE	CASSA ANNO DI RIFERIMENTO DEL BILANCIO 2022	COMPETENZA ANNO DI RIFERIMENTO DEL BILANCIO 2022	2023	2024
Fondo di cassa presunto all'inizio dell'esercizio	3.129.423,06	0,00	0,00	0,00	Disavanzo di amministrazione		0,00	0,00	0,00
Utilizzo avanzo presunto di amministrazione - di cui Utilizzo Fondo anticipazioni di liquidità		0,00	0,00	0,00	Disavanzo derivante da debito autorizzato e non contratto		0,00	0,00	0,00
Fondo pluriennale vincolato		237.366,80	0,00	0,00	TIT. 1 - Spese correnti	11.883.048,06	10.788.835,80	10.460.957,00	10.434.007,00
TIT. 1 - Entrate correnti di natura tributaria, contributiva e perequativa	7.864.419,45	7.881.300,00	7.898.800,00	7.919.800,00	- di cui fondo pluriennale vincolato	0,00	0,00	0,00	0,00
TIT. 2 - Trasferimenti correnti	275.259,82	309.512,00	261.600,00	261.600,00	TIT. 2 - Spese in conto capitale	9.694.955,50	9.012.137,30	872.000,00	500.000,00
TIT. 3 - Entrate extratributarie	2.814.138,58	2.702.857,00	2.655.757,00	2.610.357,00	- di cui fondo pluriennale vincolato	0,00	0,00	0,00	0,00
TIT. 4 - Entrate in conto capitale	7.545.272,47	6.212.137,30	872.000,00	500.000,00	TIT. 3 - Spese per incremento di attività finanziarie	0,00	0,00	0,00	0,00
TIT. 5 - Entrate da riduzione di attività finanziarie	0,00	0,00	0,00	0,00	- di cui fondo pluriennale vincolato	0,00	0,00	0,00	0,00
Totale entrate finali	18.499.090,32	17.105.806,30	11.688.157,00	11.291.757,00	Totale spese finali	21.578.003,56	19.800.973,10	11.332.957,00	10.934.007,00
TIT. 6 - Accensione di prestiti	2.800.000,00	2.800.000,00	0,00	0,00	TIT. 4 - Rimborso di prestiti	342.200,00	342.200,00	355.200,00	357.750,00
					di cui Fondo anticipazioni di liquidità	0,00	0,00	0,00	0,00
TIT. 7 - Anticipazioni da istituto tesoriere/cassiere	500.000,00	2.000.000,00	2.000.000,00	2.000.000,00	TIT. 5 - Chiusura Anticipazioni da istituto tesoriere/cassiere	500.000,00	2.000.000,00	2.000.000,00	2.000.000,00
TIT. 9 - Entrate per conto di terzi e partite di giro	3.085.000,00	3.085.000,00	3.085.000,00	3.085.000,00	TIT. 7 - Spese per conto terzi e partite di giro	3.085.000,00	3.085.000,00	3.085.000,00	3.085.000,00
Totale titoli	24.884.090,32	24.990.806,30	16.773.157,00	16.376.757,00	Totale titoli	25.505.203,56	25.228.173,10	16.773.157,00	16.376.757,00
TOTALE COMPLESSIVO ENTRATE	28.013.513,38	25.228.173,10	16.773.157,00	16.376.757,00	TOTALE COMPLESSIVO SPESE	25.505.203,56	25.228.173,10	16.773.157,00	16.376.757,00
Fondo di cassa finale presunto	2.508.309,82								

**BILANCIO DI PREVISIONE
EQUILIBRI DI BILANCIO**

EQUILIBRIO ECONOMICO-FINANZIARIO		COMPETENZA ANNO DI RIFERIMENTO DEL BILANCIO 2022	COMPETENZA ANNO 2023	COMPETENZA ANNO 2024
Fondo di cassa all'inizio dell'esercizio		3.129.423,06		
A) Fondo pluriennale vincolato per spese correnti	(+)	237.366,80	0,00	0,00
AA) Recupero disavanzo di amministrazione esercizio precedente	(-)	0,00	0,00	0,00
B) Entrate Titoli 1.00 - 2.00 - 3.00 <i>di cui per estinzione anticipata di prestiti</i>	(+)	10.893.669,00	10.816.157,00	10.791.757,00
C) Entrate Titolo 4.02.06 - Contributi agli investimenti direttamente destinati al rimborso dei prestiti da amministrazioni pubbliche	(+)	0,00	0,00	0,00
D) Spese Titolo 1.00 - Spese correnti di cui: - fondo pluriennale vincolato - fondo crediti di dubbia esigibilità	(-)	10.788.835,80	10.460.957,00	10.434.007,00
E) Spese Titolo 2.04 - Altri trasferimenti in conto capitale	(-)	0,00	0,00	0,00
F) Spese Titolo 4.00 - Quote di capitale amm.to dei mutui e prestiti obbligazionari <i>di cui per estinzione anticipata di prestiti</i> <i>di cui Fondo anticipazioni di liquidità</i>	(-)	342.200,00	355.200,00	357.750,00
G) Somma finale (G=A-AA+B+C-D-E-F)		0,00	0,00	0,00
ALTRE POSTE DIFFERENZIALI, PER ECCEZIONI PREVISTE DA NORME DI LEGGE E DA PRINCIPI CONTABILI, CHE HANNO EFFETTO SULL'EQUILIBRIO EX ARTICOLO 162, COMMA 6, DEL TESTO UNICO DELLE LEGGI SULL'ORDINAMENTO DEGLI ENTI LOCALI				
H) Utilizzo risultato di amministrazione presunto per spese correnti e per rimborso dei prestiti <i>di cui per estinzione anticipata di prestiti</i>	(+)	0,00	0,00	0,00
I) Entrate di parte capitale destinate a spese correnti in base a specifiche disposizioni di legge o dei principi contabili <i>di cui per estinzione anticipata di prestiti</i>	(+)	0,00	0,00	0,00
L) Entrate di parte corrente destinate a spese di investimento in base a specifiche disposizioni di legge o dei principi contabili	(-)	0,00	0,00	0,00
M) Entrate da accensione di prestiti destinate a estinzione anticipata dei prestiti	(+)	0,00	0,00	0,00
EQUILIBRIO DI PARTE CORRENTE (**)		0,00	0,00	0,00
				O=G+H+L+M

**BILANCIO DI PREVISIONE
EQUILIBRI DI BILANCIO**

EQUILIBRIO ECONOMICO-FINANZIARIO		COMPETENZA ANNO DI RIFERIMENTO DEL BILANCIO 2022	COMPETENZA ANNO 2023	COMPETENZA ANNO 2024
	(+)	0,00	---	---
P) Utilizzo risultato di amministrazione per spese di investimento	(+)	0,00	0,00	0,00
Q) Fondo pluriennale vincolato per spese in conto capitale	(+)	9.012.137,30	872.000,00	500.000,00
R) Entrate Titoli 4.00-5.00-6.00	(-)	0,00	0,00	0,00
C) Entrate Titolo 4.02.06 - Contributi agli investimenti direttamente destinati al rimborso dei prestiti da amministrazioni pubbliche	(-)	0,00	0,00	0,00
I) Entrate di parte capitale destinate a spese correnti in base a specifiche disposizioni di legge o dei principi contabili	(-)	0,00	0,00	0,00
S1) Entrate Titolo 5.02 per Riscossione crediti di breve termine	(-)	0,00	0,00	0,00
S2) Entrate Titolo 5.03 per Riscossione crediti di medio-lungo termine	(-)	0,00	0,00	0,00
T) Entrate Titolo 5.04 relative a Altre entrate per riduzioni di attività finanziaria	(-)	0,00	0,00	0,00
L) Entrate di parte corrente destinate a spese di investimento in base a specifiche disposizioni di legge o dei principi contabili	(+)	0,00	0,00	0,00
M) Entrate da accensione di prestiti destinate a estinzione anticipata dei prestiti	(-)	0,00	0,00	0,00
U) Spese Titolo 2.00 - Spese in conto capitale <i>di cui fondo pluriennale vincolato</i>	(-)	9.012.137,30	872.000,00	500.000,00
V) Spese Titolo 3.01 per Acquisizioni di attività finanziarie	(-)	0,00	0,00	0,00
E) Spese Titolo 2.04 - Trasferimenti in conto capitale	(+)	0,00	0,00	0,00
EQUILIBRIO DI PARTE CAPITALE Z = P+Q+R-C-I-S1-S2-T+L-M-U-V+E		0,00	0,00	0,00
S1) Entrate Titolo 5.02 per Riscossione crediti di breve termine	(+)	0,00	0,00	0,00
S2) Entrate Titolo 5.03 per Riscossione crediti di medio-lungo termine	(+)	0,00	0,00	0,00
T) Entrate Titolo 5.04 relative a Altre entrate per riduzioni di attività finanziaria	(+)	0,00	0,00	0,00
X1) Spese Titolo 3.02 per Concessione crediti di breve termine	(-)	0,00	0,00	0,00
X2) Spese Titolo 3.03 per Concessione crediti di medio-lungo termine	(-)	0,00	0,00	0,00
Y) Spese Titolo 3.04 per Altre spese per acquisizioni di attività finanziarie	(-)	0,00	0,00	0,00
EQUILIBRIO FINALE W = O+Z+S1+S2+T-X1-X2-Y		0,00	0,00	0,00

**BILANCIO DI PREVISIONE
EQUILIBRI DI BILANCIO**

EQUILIBRIO ECONOMICO-FINANZIARIO		COMPETENZA ANNO DI RIFERIMENTO DEL BILANCIO 2022	COMPETENZA ANNO 2023	COMPETENZA ANNO 2024
Saldo corrente ai fini della copertura degli investimenti pluriennali:				
Equilibrio di parte corrente (O)		0,00	0,00	0,00
Utilizzo risultato di amministrazione per il finanziamento di spese correnti (H) al netto del fondo di anticipazione liquidità	(-)	0,00	---	---
Equilibrio di parte corrente ai fini della copertura degli investimenti pluriennali.		0,00	0,00	0,00

**TABELLA DIMOSTRATIVA DEL RISULTATO DI AMMINISTRAZIONE PRESUNTO
(ALL'INIZIO DELL'ESERCIZIO N DI RIFERIMENTO DEL BILANCIO DI PREVISIONE)***

1) Determinazione del risultato di amministrazione presunto al 31/12 N-1:		
(+)	Risultato di amministrazione iniziale dell'esercizio N-1	6.442.985,68
(+)	Fondo pluriennale vincolato iniziale dell'esercizio N-1	3.515.006,95
(+)	Entrate già accertate nell'esercizio N-1	16.168.802,66
(-)	Uscite già impegnate nell'esercizio N-1	19.179.821,58
(-)	Riduzione dei residui attivi già verificatasi nell'esercizio N-1	98.691,74
(+)	Incremento dei residui attivi già verificatasi nell'esercizio N-1	1.602,08
(+)	Riduzione dei residui passivi già verificatasi nell'esercizio N-1	1.928,03
=	Risultato di amministrazione dell'esercizio N-1 alla data di redazione del bilancio di previsione dell'anno N	6.851.812,08
+	Entrate che prevedo di accertare per il restante periodo dell'esercizio N-1	-
-	Spese che prevedo di impegnare per il restante periodo dell'esercizio N-1	-
-	Riduzione dei residui attivi presunta per il restante periodo dell'esercizio N-1	-
+	Incremento dei residui attivi presunta per il restante periodo dell'esercizio N-1	-
+	Riduzione dei residui passivi presunta per il restante periodo dell'esercizio N-1	-
-	Fondo pluriennale vincolato finale presunto dell'esercizio N-1 (1)	237.366,80
=	A) Risultato di amministrazione presunto al 31/12 N-1(2)	6.614.445,28
2) Composizione del risultato di amministrazione presunto al 31/12 N-1:		
Parte accantonata (3)		
	Fondo crediti di dubbia esigibilità al 31/12/N-1 (4)	2.855.000,00
	Fondo indennità di mandato sindaco	2.769,00
	Fondo anticipazioni liquidità (5)	2.547.341,86
	Fondo rinnovi contrattuali	70.000,00
	Fondo contenzioso	39.367,00
	Fondo sanzioni codice della strada	100.000,00
	Fondo garanzia debiti commerciali	66.158,00
	B) Totale parte accantonata	5.680.635,86
Parte vincolata		
	Vincoli derivanti da leggi e dai principi contabili	219.794,46
	Vincoli derivanti da trasferimenti	82.478,78
	Vincoli derivanti dalla contrazione di mutui	-
	Vincoli formalmente attribuiti dall'ente	-
	Altri vincoli	-
	C) Totale parte vincolata	302.273,24
Parte destinata agli investimenti		
	D) Totale destinata agli investimenti	363.888,74
	E) Totale parte disponibile (E=A-B-C-D)	267.647,44
	F) di cui Disavanzo da debito autorizzato e non contratto (6)	-
Se E è negativo, tale importo è iscritto tra le spese del bilancio di previsione come disavanzo da ripianare (7)		
3) Utilizzo quote vincolate del risultato di amministrazione presunto al 31/12/N-1 :		
Utilizzo quota vincolata		
	Utilizzo vincoli derivanti da trasferimenti	-
	Utilizzo vincoli derivanti dalla contrazione di mutui	-
	Utilizzo vincoli formalmente attribuiti dall'ente	-
	Utilizzo altri vincoli	-
	Totale utilizzo avanzo di amministrazione presunto	0,00

(*) Indicare gli anni di riferimento N e N-1.

(1) Indicare l'importo del fondo pluriennale vincolato totale stanziato in entrata del bilancio di previsione per l'esercizio N.

(3) Non comprende il fondo pluriennale vincolato.

Indicare l'importo del fondo crediti di dubbia esigibilità risultante nel prospetto del risultato di amministrazione allegato al consuntivo dell'esercizio N-2, incrementato dell'accantonamento al fondo crediti di dubbia esigibilità stanziato nel bilancio di previsione N-1 (importo aggiornato), al netto degli eventuali utilizzi del fondo successivi all'approvazione del consuntivo N-2. Se il bilancio di previsione dell'esercizio N-1 è approvato nel corso dell'esercizio N, indicare, sulla base dei dati di preconsuntivo o di consuntivo, l'importo del fondo crediti di dubbia esigibilità del prospetto del risultato di amministrazione del rendiconto dell'esercizio N-1.

Indicare l'importo del fondo risultante nel prospetto del risultato di amministrazione allegato al consuntivo dell'esercizio N-2, incrementato dell'importo relativo al fondo stanziato nel bilancio di previsione N-1 (importo aggiornato), al netto degli eventuali utilizzi del fondo successivi all'approvazione del consuntivo N-2. Se il bilancio di previsione dell'esercizio N è approvato nel corso dell'esercizio N, indicare, sulla base dei dati di preconsuntivo o di consuntivo, l'importo del fondo indicato nel prospetto del risultato di amministrazione del rendiconto dell'esercizio N.

(6) Solo per le Regioni e le Province autonome di Trento e di Bolzano.

(7) In caso di risultato negativo, le regioni iscrivono nel passivo del bilancio distintamente il disavanzo di amministrazione presunto da ripianare (lettera E al netto della lettera F) e il disavanzo derivante da debito autorizzato e non contratto (lettera F).

COMPOSIZIONE PER MISSIONI E PROGRAMMI DEL FONDO PLURIENNALE VINCOLATO DELL'ESERCIZIO 2022

	MISSIONI E PROGRAMMI	Fondo pluriennale vincolato al 31 dicembre dell'esercizio 2021	Spese impegnate negli esercizi precedenti con copertura costituita dal fondo pluriennale vincolato e imputate all'esercizio 2022	Quota del fondo pluriennale vincolato al 31 dicembre dell'esercizio 2021, non destinata ad essere utilizzata nell'esercizio 2022 e rinviata all'esercizio 2023 e successivi	Spese che si prevede di impegnare nell'esercizio 2022, con copertura costituita dal fondo pluriennale vincolato con imputazione agli esercizi :			Fondo pluriennale vincolato al 31 dicembre dell'esercizio 2022
					2023	2024	Anni successivi	
01	MISSIONE 1 - Servizi istituzionali, generali e di gestione							
01	Organi istituzionali	0,00	0,00	0,00	0,00	0,00	0,00	0,00
02	Segreteria generale	0,00	0,00	0,00	0,00	0,00	0,00	0,00
03	Gestione economica, finanziaria, programmazione e provveditorato	0,00	0,00	0,00	0,00	0,00	0,00	0,00
04	Gestione delle entrate tributarie e servizi fiscali	0,00	0,00	0,00	0,00	0,00	0,00	0,00
05	Gestione dei beni demaniali e patrimoniali	0,00	0,00	0,00	0,00	0,00	0,00	0,00
06	Ufficio tecnico	0,00	0,00	0,00	0,00	0,00	0,00	0,00
07	Elezioni e consultazioni popolari - Anagrafe e stato civile	0,00	0,00	0,00	0,00	0,00	0,00	0,00
08	Statistica e sistemi informativi	0,00	0,00	0,00	0,00	0,00	0,00	0,00
10	Risorse umane	0,00	0,00	0,00	0,00	0,00	0,00	0,00
11	Altri servizi generali	237.366,80	237.366,80	0,00	0,00	0,00	0,00	0,00
	Totale MISSIONE 01 - Servizi istituzionali, generali e di gestione	237.366,80	237.366,80	0,00	0,00	0,00	0,00	0,00
03	MISSIONE 3 - Ordine pubblico e sicurezza							
01	Polizia locale e amministrativa	0,00	0,00	0,00	0,00	0,00	0,00	0,00
	Totale MISSIONE 03 - Ordine pubblico e sicurezza	0,00	0,00	0,00	0,00	0,00	0,00	0,00
04	MISSIONE 4 - Istruzione e diritto allo studio							
01	Istruzione prescolastica	0,00	0,00	0,00	0,00	0,00	0,00	0,00
02	Altri ordini di istruzione non universitaria	0,00	0,00	0,00	0,00	0,00	0,00	0,00
03	Edilizia scolastica (solo per le Regioni)	0,00	0,00	0,00	0,00	0,00	0,00	0,00
06	Servizi ausiliari all'istruzione	0,00	0,00	0,00	0,00	0,00	0,00	0,00
07	Diritto allo studio	0,00	0,00	0,00	0,00	0,00	0,00	0,00
	Totale MISSIONE 04 - Istruzione e diritto allo studio	0,00	0,00	0,00	0,00	0,00	0,00	0,00

Allegato b) - Fondo pluriennale vincolato

MISSIONI E PROGRAMMI	Fondo pluriennale vincolato al 31 dicembre dell'esercizio 2021	Spese impegnate negli esercizi precedenti con copertura costituita dal fondo pluriennale vincolato e imputate all'esercizio 2022	Quota del fondo pluriennale vincolato al 31 dicembre dell'esercizio 2021, non destinata ad essere utilizzata nell'esercizio 2022 e rinviata all'esercizio 2023 e successivi	Spese che si prevede di impegnare nell'esercizio 2022, con copertura costituita dal fondo pluriennale vincolato con imputazione agli esercizi :			Fondo pluriennale vincolato al 31 dicembre dell'esercizio 2022									
				2023	2024	Anni successivi		Imputazione non ancora definita								
									(a)	(b)	(c) = (a) - (b)	(d)	(e)	(f)	(g)	(h) = (c)+(d)+(e)+(f)+(g)
05	MISSIONE 5 - Tutela e valorizzazione dei beni e attività culturali															
01	Valorizzazione dei beni di interesse storico	0,00	0,00	0,00	0,00	0,00	0,00	0,00	0,00	0,00	0,00	0,00	0,00	0,00	0,00	0,00
02	Attività culturali e interventi diversi nel settore culturale	0,00	0,00	0,00	0,00	0,00	0,00	0,00	0,00	0,00	0,00	0,00	0,00	0,00	0,00	0,00
	Totale MISSIONE 05 - Tutela e valorizzazione dei beni e attività culturali	0,00	0,00	0,00	0,00	0,00	0,00	0,00	0,00	0,00	0,00	0,00	0,00	0,00	0,00	0,00
06	MISSIONE 6 - Politiche giovanili, sport e tempo libero															
01	Sport e tempo libero	0,00	0,00	0,00	0,00	0,00	0,00	0,00	0,00	0,00	0,00	0,00	0,00	0,00	0,00	0,00
02	Giovani	0,00	0,00	0,00	0,00	0,00	0,00	0,00	0,00	0,00	0,00	0,00	0,00	0,00	0,00	0,00
	Totale MISSIONE 06 - Politiche giovanili, sport e tempo libero	0,00	0,00	0,00	0,00	0,00	0,00	0,00	0,00	0,00	0,00	0,00	0,00	0,00	0,00	0,00
08	MISSIONE 8 - Assetto del territorio ed edilizia abitativa															
01	Urbanistica e assetto del territorio	0,00	0,00	0,00	0,00	0,00	0,00	0,00	0,00	0,00	0,00	0,00	0,00	0,00	0,00	0,00
02	Edilizia residenziale pubblica e locale e piani di edilizia economico-popolare	0,00	0,00	0,00	0,00	0,00	0,00	0,00	0,00	0,00	0,00	0,00	0,00	0,00	0,00	0,00
	Totale MISSIONE 08 - Assetto del territorio ed edilizia abitativa	0,00	0,00	0,00	0,00	0,00	0,00	0,00	0,00	0,00	0,00	0,00	0,00	0,00	0,00	0,00
09	MISSIONE 9 - Sviluppo sostenibile e tutela del territorio e dell'ambiente															
02	Tutela, valorizzazione e recupero ambientale	0,00	0,00	0,00	0,00	0,00	0,00	0,00	0,00	0,00	0,00	0,00	0,00	0,00	0,00	0,00
03	Rifiuti	0,00	0,00	0,00	0,00	0,00	0,00	0,00	0,00	0,00	0,00	0,00	0,00	0,00	0,00	0,00
04	Servizio idrico integrato	0,00	0,00	0,00	0,00	0,00	0,00	0,00	0,00	0,00	0,00	0,00	0,00	0,00	0,00	0,00
06	Tutela e valorizzazione delle risorse idriche	0,00	0,00	0,00	0,00	0,00	0,00	0,00	0,00	0,00	0,00	0,00	0,00	0,00	0,00	0,00
08	Qualità dell'aria e riduzione dell'inquinamento	0,00	0,00	0,00	0,00	0,00	0,00	0,00	0,00	0,00	0,00	0,00	0,00	0,00	0,00	0,00
	Totale MISSIONE 09 - Sviluppo sostenibile e tutela del territorio e dell'ambiente	0,00	0,00	0,00	0,00	0,00	0,00	0,00	0,00	0,00	0,00	0,00	0,00	0,00	0,00	0,00

Allegato b) - Fondo pluriennale vincolato

	MISSIONI E PROGRAMMI	Fondo pluriennale vincolato al 31 dicembre dell'esercizio 2021	Spese impegnate negli esercizi precedenti con copertura costituita dal fondo pluriennale vincolato e imputate all'esercizio 2022	Quota del fondo pluriennale vincolato al 31 dicembre dell'esercizio 2021, non destinata ad essere utilizzata nell'esercizio 2022 e rinviata all'esercizio 2023 e successivi	Spese che si prevede di impegnare nell'esercizio 2022, con copertura costituita dal fondo pluriennale vincolato con imputazione agli esercizi :			Fondo pluriennale vincolato al 31 dicembre dell'esercizio 2022										
					2023	2024	Anni successivi		Imputazione non ancora definita									
										(a)	(b)	(c) = (a) - (b)	(d)	(e)	(f)	(g)	(h) = (c)+(d)+(e)+(f)+(g)	
10	MISSIONE 10 - Trasporti e diritto alla mobilità																	
05	Viabilità e infrastrutture stradali	0,00	0,00	0,00	0,00	0,00	0,00	0,00	0,00	0,00	0,00	0,00	0,00	0,00	0,00	0,00	0,00	
	Totale MISSIONE 10 - Trasporti e diritto alla mobilità	0,00	0,00	0,00	0,00	0,00	0,00	0,00	0,00	0,00	0,00	0,00	0,00	0,00	0,00	0,00	0,00	
11	MISSIONE 11 - Soccorso civile																	
01	Sistema di protezione civile	0,00	0,00	0,00	0,00	0,00	0,00	0,00	0,00	0,00	0,00	0,00	0,00	0,00	0,00	0,00	0,00	
	Totale MISSIONE 11 - Soccorso civile	0,00	0,00	0,00	0,00	0,00	0,00	0,00	0,00	0,00	0,00	0,00	0,00	0,00	0,00	0,00	0,00	
12	MISSIONE 12 - Diritti sociali, politiche sociali e famiglia																	
01	Interventi per l'infanzia e i minori e per asili nido	0,00	0,00	0,00	0,00	0,00	0,00	0,00	0,00	0,00	0,00	0,00	0,00	0,00	0,00	0,00	0,00	
02	Interventi per la disabilità	0,00	0,00	0,00	0,00	0,00	0,00	0,00	0,00	0,00	0,00	0,00	0,00	0,00	0,00	0,00	0,00	
03	Interventi per gli anziani	0,00	0,00	0,00	0,00	0,00	0,00	0,00	0,00	0,00	0,00	0,00	0,00	0,00	0,00	0,00	0,00	
04	Interventi per soggetti a rischio di esclusione sociale	0,00	0,00	0,00	0,00	0,00	0,00	0,00	0,00	0,00	0,00	0,00	0,00	0,00	0,00	0,00	0,00	
06	Interventi per il diritto alla casa	0,00	0,00	0,00	0,00	0,00	0,00	0,00	0,00	0,00	0,00	0,00	0,00	0,00	0,00	0,00	0,00	
07	Programmazione e governo della rete dei servizi socio-sanitari e sociali	0,00	0,00	0,00	0,00	0,00	0,00	0,00	0,00	0,00	0,00	0,00	0,00	0,00	0,00	0,00	0,00	
08	Cooperazione e associazionismo	0,00	0,00	0,00	0,00	0,00	0,00	0,00	0,00	0,00	0,00	0,00	0,00	0,00	0,00	0,00	0,00	
09	Servizio necroscopico e cimiteriale	0,00	0,00	0,00	0,00	0,00	0,00	0,00	0,00	0,00	0,00	0,00	0,00	0,00	0,00	0,00	0,00	
	Totale MISSIONE 12 - Diritti sociali, politiche sociali e famiglia	0,00	0,00	0,00	0,00	0,00	0,00	0,00	0,00	0,00	0,00	0,00	0,00	0,00	0,00	0,00	0,00	
14	MISSIONE 14 - Sviluppo economico e competitività																	
01	Industria PMI e Artigianato	0,00	0,00	0,00	0,00	0,00	0,00	0,00	0,00	0,00	0,00	0,00	0,00	0,00	0,00	0,00	0,00	
02	Commercio - reti distributive - tutela dei consumatori	0,00	0,00	0,00	0,00	0,00	0,00	0,00	0,00	0,00	0,00	0,00	0,00	0,00	0,00	0,00	0,00	
	Totale MISSIONE 14 - Sviluppo economico e competitività	0,00	0,00	0,00	0,00	0,00	0,00	0,00	0,00	0,00	0,00	0,00	0,00	0,00	0,00	0,00	0,00	
20	MISSIONE 20 - Fondi e accantonamenti																	
01	Fondo di riserva	0,00	0,00	0,00	0,00	0,00	0,00	0,00	0,00	0,00	0,00	0,00	0,00	0,00	0,00	0,00	0,00	

Allegato b) - Fondo pluriennale vincolato

MISSIONI E PROGRAMMI	Fondo pluriennale vincolato al 31 dicembre dell'esercizio 2021	Spese impegnate negli esercizi precedenti con copertura costituita dal fondo pluriennale vincolato e imputate all'esercizio 2022	Quota del fondo pluriennale vincolato al 31 dicembre dell'esercizio 2021, non destinata ad essere utilizzata nell'esercizio 2022 e rinviata all'esercizio 2023 e successivi	Spese che si prevede di impegnare nell'esercizio 2022, con copertura costituita dal fondo pluriennale vincolato con imputazione agli esercizi :			Fondo pluriennale vincolato al 31 dicembre dell'esercizio 2022					
				2023	2024	Anni successivi		Imputazione non ancora definita				
									(a)	(b)	(c) = (a) - (b)	(d)
02	Fondo crediti di dubbia esigibilità	0,00	0,00	0,00	0,00	0,00	0,00	0,00	0,00	0,00	0,00	0,00
03	Altri fondi	0,00	0,00	0,00	0,00	0,00	0,00	0,00	0,00	0,00	0,00	0,00
	Totale MISSIONE 20 - Fondi e accantonamenti	0,00	0,00	0,00	0,00	0,00	0,00	0,00	0,00	0,00	0,00	0,00
50	MISSIONE 50 - Debito pubblico											
02	Quota capitale ammortamento mutui e prestiti obbligazionari	0,00	0,00	0,00	0,00	0,00	0,00	0,00	0,00	0,00	0,00	0,00
	Totale MISSIONE 50 - Debito pubblico	0,00	0,00	0,00	0,00	0,00	0,00	0,00	0,00	0,00	0,00	0,00
60	MISSIONE 60 - Anticipazioni finanziarie											
01	Restituzione anticipazione di tesoreria	0,00	0,00	0,00	0,00	0,00	0,00	0,00	0,00	0,00	0,00	0,00
	Totale MISSIONE 60 - Anticipazioni finanziarie	0,00	0,00	0,00	0,00	0,00	0,00	0,00	0,00	0,00	0,00	0,00
99	MISSIONE 99 - Servizi per conto terzi											
01	Servizi per conto terzi e Parite di giro	0,00	0,00	0,00	0,00	0,00	0,00	0,00	0,00	0,00	0,00	0,00
	Totale MISSIONE 99 - Servizi per conto terzi	0,00	0,00	0,00	0,00	0,00	0,00	0,00	0,00	0,00	0,00	0,00
	TOTALE	237.366,80	237.366,80	0,00	0,00	0,00	0,00	0,00	0,00	0,00	0,00	0,00

COMPOSIZIONE PER MISSIONI E PROGRAMMI DEL FONDO PLURIENNALE VINCOLATO DELL'ESERCIZIO 2023

	MISSIONI E PROGRAMMI	Fondo pluriennale vincolato al 31 dicembre dell'esercizio 2022	Spese impegnate negli esercizi precedenti con copertura costituita dal fondo pluriennale vincolato e imputate all'esercizio 2023	Quota del fondo pluriennale vincolato al 31 dicembre dell'esercizio 2022, non destinata ad essere utilizzata nell'esercizio 2023 e rinviata all'esercizio 2024 e successivi	Spese che si prevede di impegnare nell'esercizio 2023, con copertura costituita dal fondo pluriennale vincolato con imputazione agli esercizi :				Fondo pluriennale vincolato al 31 dicembre dell'esercizio 2023
					2024	2025	Anni successivi	Imputazione non ancora definita	
01	MISSIONE 1 - Servizi istituzionali, generali e di gestione								
01	Organi istituzionali	0,00	0,00	0,00	0,00	0,00	0,00	0,00	0,00
02	Segreteria generale	0,00	0,00	0,00	0,00	0,00	0,00	0,00	0,00
03	Gestione economica, finanziaria, programmazione e provveditorato	0,00	0,00	0,00	0,00	0,00	0,00	0,00	0,00
04	Gestione delle entrate tributarie e servizi fiscali	0,00	0,00	0,00	0,00	0,00	0,00	0,00	0,00
05	Gestione dei beni demaniali e patrimoniali	0,00	0,00	0,00	0,00	0,00	0,00	0,00	0,00
06	Ufficio tecnico	0,00	0,00	0,00	0,00	0,00	0,00	0,00	0,00
07	Elezioni e consultazioni popolari - Anagrafe e stato civile	0,00	0,00	0,00	0,00	0,00	0,00	0,00	0,00
08	Statistica e sistemi informativi	0,00	0,00	0,00	0,00	0,00	0,00	0,00	0,00
10	Risorse umane	0,00	0,00	0,00	0,00	0,00	0,00	0,00	0,00
11	Altri servizi generali	0,00	0,00	0,00	0,00	0,00	0,00	0,00	0,00
	Totale MISSIONE 01 - Servizi istituzionali, generali e di gestione	0,00	0,00	0,00	0,00	0,00	0,00	0,00	0,00
03	MISSIONE 3 - Ordine pubblico e sicurezza								
01	Polizia locale e amministrativa	0,00	0,00	0,00	0,00	0,00	0,00	0,00	0,00
	Totale MISSIONE 03 - Ordine pubblico e sicurezza	0,00	0,00	0,00	0,00	0,00	0,00	0,00	0,00
04	MISSIONE 4 - Istruzione e diritto allo studio								
01	Istruzione prescolastica	0,00	0,00	0,00	0,00	0,00	0,00	0,00	0,00
02	Altri ordini di istruzione non universitaria	0,00	0,00	0,00	0,00	0,00	0,00	0,00	0,00
03	Edilizia scolastica (solo per le Regioni)	0,00	0,00	0,00	0,00	0,00	0,00	0,00	0,00
06	Servizi ausiliari all'istruzione	0,00	0,00	0,00	0,00	0,00	0,00	0,00	0,00
07	Diritto allo studio	0,00	0,00	0,00	0,00	0,00	0,00	0,00	0,00
	Totale MISSIONE 04 - Istruzione e diritto allo studio	0,00	0,00	0,00	0,00	0,00	0,00	0,00	0,00

Allegato b) - Fondo pluriennale vincolato

MISSIONI E PROGRAMMI	Fondo pluriennale vincolato al 31 dicembre dell'esercizio 2022	Spese impegnate negli esercizi precedenti con copertura costituita dal fondo pluriennale vincolato e imputate all'esercizio 2023	Quota del fondo pluriennale vincolato al 31 dicembre dell'esercizio 2022, non destinata ad essere utilizzata nell'esercizio 2023 e rinviata all'esercizio 2024 e successivi	Spese che si prevede di impegnare nell'esercizio 2023, con copertura costituita dal fondo pluriennale vincolato con imputazione agli esercizi :			Fondo pluriennale vincolato al 31 dicembre dell'esercizio 2023	
				2024	2025	Anni successivi		Imputazione non ancora definita
05	MISSIONE 5 - Tutela e valorizzazione dei beni e attività culturali							
01	Valorizzazione dei beni di interesse storico	0,00	0,00	0,00	0,00	0,00	0,00	
02	Attività culturali e interventi diversi nel settore culturale	0,00	0,00	0,00	0,00	0,00	0,00	
	Totale MISSIONE 05 - Tutela e valorizzazione dei beni e attività culturali	0,00	0,00	0,00	0,00	0,00	0,00	
06	MISSIONE 6 - Politiche giovanili, sport e tempo libero							
01	Sport e tempo libero	0,00	0,00	0,00	0,00	0,00	0,00	
02	Giovani	0,00	0,00	0,00	0,00	0,00	0,00	
	Totale MISSIONE 06 - Politiche giovanili, sport e tempo libero	0,00	0,00	0,00	0,00	0,00	0,00	
08	MISSIONE 8 - Assetto del territorio ed edilizia abitativa							
01	Urbanistica e assetto del territorio	0,00	0,00	0,00	0,00	0,00	0,00	
02	Edilizia residenziale pubblica e locale e piani di edilizia economico-popolare	0,00	0,00	0,00	0,00	0,00	0,00	
	Totale MISSIONE 08 - Assetto del territorio ed edilizia abitativa	0,00	0,00	0,00	0,00	0,00	0,00	
09	MISSIONE 9 - Sviluppo sostenibile e tutela del territorio e dell'ambiente							
02	Tutela, valorizzazione e recupero ambientale	0,00	0,00	0,00	0,00	0,00	0,00	
03	Rifiuti	0,00	0,00	0,00	0,00	0,00	0,00	
04	Servizio idrico integrato	0,00	0,00	0,00	0,00	0,00	0,00	
06	Tutela e valorizzazione delle risorse idriche	0,00	0,00	0,00	0,00	0,00	0,00	
08	Qualità dell'aria e riduzione dell'inquinamento	0,00	0,00	0,00	0,00	0,00	0,00	
	Totale MISSIONE 09 - Sviluppo sostenibile e tutela del territorio e dell'ambiente	0,00	0,00	0,00	0,00	0,00	0,00	

Allegato b) - Fondo pluriennale vincolato

	MISSIONI E PROGRAMMI	Fondo pluriennale vincolato al 31 dicembre dell'esercizio 2022	Spese impegnate negli esercizi precedenti con copertura costituita dal fondo pluriennale vincolato e imputate all'esercizio 2023	Quota del fondo pluriennale vincolato al 31 dicembre dell'esercizio 2022, non destinata ad essere utilizzata nell'esercizio 2023 e rinviata all'esercizio 2024 e successivi	Spese che si prevede di impegnare nell'esercizio 2023, con copertura costituita dal fondo pluriennale vincolato con imputazione agli esercizi :			Fondo pluriennale vincolato al 31 dicembre dell'esercizio 2023									
					2024	2025	Anni successivi		Imputazione non ancora definita								
										(a)	(b)	(c) = (a) - (b)	(d)	(e)	(f)	(g)	(h) = (c)+(d)+(e)+(f)+(g)
10	MISSIONE 10 - Trasporti e diritto alla mobilità																
05	Viabilità e infrastrutture stradali	0,00	0,00	0,00	0,00	0,00	0,00	0,00	0,00	0,00	0,00	0,00	0,00	0,00	0,00	0,00	0,00
	Totale MISSIONE 10 - Trasporti e diritto alla mobilità	0,00	0,00	0,00	0,00	0,00	0,00	0,00	0,00	0,00	0,00	0,00	0,00	0,00	0,00	0,00	0,00
11	MISSIONE 11 - Soccorso civile																
01	Sistema di protezione civile	0,00	0,00	0,00	0,00	0,00	0,00	0,00	0,00	0,00	0,00	0,00	0,00	0,00	0,00	0,00	0,00
	Totale MISSIONE 11 - Soccorso civile	0,00	0,00	0,00	0,00	0,00	0,00	0,00	0,00	0,00	0,00	0,00	0,00	0,00	0,00	0,00	0,00
12	MISSIONE 12 - Diritti sociali, politiche sociali e famiglia																
01	Interventi per l'infanzia e i minori e per asili nido	0,00	0,00	0,00	0,00	0,00	0,00	0,00	0,00	0,00	0,00	0,00	0,00	0,00	0,00	0,00	0,00
02	Interventi per la disabilità	0,00	0,00	0,00	0,00	0,00	0,00	0,00	0,00	0,00	0,00	0,00	0,00	0,00	0,00	0,00	0,00
03	Interventi per gli anziani	0,00	0,00	0,00	0,00	0,00	0,00	0,00	0,00	0,00	0,00	0,00	0,00	0,00	0,00	0,00	0,00
04	Interventi per soggetti a rischio di esclusione sociale	0,00	0,00	0,00	0,00	0,00	0,00	0,00	0,00	0,00	0,00	0,00	0,00	0,00	0,00	0,00	0,00
06	Interventi per il diritto alla casa	0,00	0,00	0,00	0,00	0,00	0,00	0,00	0,00	0,00	0,00	0,00	0,00	0,00	0,00	0,00	0,00
07	Programmazione e governo della rete dei servizi socio-sanitari e sociali	0,00	0,00	0,00	0,00	0,00	0,00	0,00	0,00	0,00	0,00	0,00	0,00	0,00	0,00	0,00	0,00
08	Cooperazione e associazionismo	0,00	0,00	0,00	0,00	0,00	0,00	0,00	0,00	0,00	0,00	0,00	0,00	0,00	0,00	0,00	0,00
09	Servizio necroscopico e cimiteriale	0,00	0,00	0,00	0,00	0,00	0,00	0,00	0,00	0,00	0,00	0,00	0,00	0,00	0,00	0,00	0,00
	Totale MISSIONE 12 - Diritti sociali, politiche sociali e famiglia	0,00	0,00	0,00	0,00	0,00	0,00	0,00	0,00	0,00	0,00	0,00	0,00	0,00	0,00	0,00	0,00
14	MISSIONE 14 - Sviluppo economico e competitività																
01	Industria PMI e Artigianato	0,00	0,00	0,00	0,00	0,00	0,00	0,00	0,00	0,00	0,00	0,00	0,00	0,00	0,00	0,00	0,00
02	Commercio - reti distributive - tutela dei consumatori	0,00	0,00	0,00	0,00	0,00	0,00	0,00	0,00	0,00	0,00	0,00	0,00	0,00	0,00	0,00	0,00
	Totale MISSIONE 14 - Sviluppo economico e competitività	0,00	0,00	0,00	0,00	0,00	0,00	0,00	0,00	0,00	0,00	0,00	0,00	0,00	0,00	0,00	0,00
20	MISSIONE 20 - Fondi e accantonamenti																
01	Fondo di riserva	0,00	0,00	0,00	0,00	0,00	0,00	0,00	0,00	0,00	0,00	0,00	0,00	0,00	0,00	0,00	0,00

Allegato b) - Fondo pluriennale vincolato

MISSIONI E PROGRAMMI	Fondo pluriennale vincolato al 31 dicembre dell'esercizio 2022	Spese impegnate negli esercizi precedenti con copertura costituita dal fondo pluriennale vincolato e imputate all'esercizio 2023	Quota del fondo pluriennale vincolato al 31 dicembre dell'esercizio 2022, non destinata ad essere utilizzata nell'esercizio 2023 e rinviata all'esercizio 2024 e successivi	Spese che si prevede di impegnare nell'esercizio 2023, con copertura costituita dal fondo pluriennale vincolato con imputazione agli esercizi :			Fondo pluriennale vincolato al 31 dicembre dell'esercizio 2023					
				2024	2025	Anni successivi		Imputazione non ancora definita				
									(a)	(b)	(c) = (a) - (b)	(d)
02	Fondo crediti di dubbia esigibilità	0,00	0,00	0,00	0,00	0,00	0,00	0,00	0,00	0,00	0,00	0,00
03	Altri fondi	0,00	0,00	0,00	0,00	0,00	0,00	0,00	0,00	0,00	0,00	0,00
	Totale MISSIONE 20 - Fondi e accantonamenti	0,00	0,00	0,00	0,00	0,00	0,00	0,00	0,00	0,00	0,00	0,00
50	MISSIONE 50 - Debito pubblico											
02	Quota capitale ammortamento mutui e prestiti obbligazionari	0,00	0,00	0,00	0,00	0,00	0,00	0,00	0,00	0,00	0,00	0,00
	Totale MISSIONE 50 - Debito pubblico	0,00	0,00	0,00	0,00	0,00	0,00	0,00	0,00	0,00	0,00	0,00
60	MISSIONE 60 - Anticipazioni finanziarie											
01	Restituzione anticipazione di tesoreria	0,00	0,00	0,00	0,00	0,00	0,00	0,00	0,00	0,00	0,00	0,00
	Totale MISSIONE 60 - Anticipazioni finanziarie	0,00	0,00	0,00	0,00	0,00	0,00	0,00	0,00	0,00	0,00	0,00
99	MISSIONE 99 - Servizi per conto terzi											
01	Servizi per conto terzi e Parite di giro	0,00	0,00	0,00	0,00	0,00	0,00	0,00	0,00	0,00	0,00	0,00
	Totale MISSIONE 99 - Servizi per conto terzi	0,00	0,00	0,00	0,00	0,00	0,00	0,00	0,00	0,00	0,00	0,00
	TOTALE	0,00	0,00	0,00	0,00	0,00	0,00	0,00	0,00	0,00	0,00	0,00

COMPOSIZIONE PER MISSIONI E PROGRAMMI DEL FONDO PLURIENNALE VINCOLATO DELL'ESERCIZIO 2024

	MISSIONI E PROGRAMMI	Fondo pluriennale vincolato al 31 dicembre dell'esercizio 2023	Spese impegnate negli esercizi precedenti con copertura costituita dal fondo pluriennale vincolato e imputate all'esercizio 2024	Quota del fondo pluriennale vincolato al 31 dicembre dell'esercizio 2023, non destinata ad essere utilizzata nell'esercizio 2024 e rinviata all'esercizio 2025 e successivi	Spese che si prevede di impegnare nell'esercizio 2024, con copertura costituita dal fondo pluriennale vincolato con imputazione agli esercizi :			Fondo pluriennale vincolato al 31 dicembre dell'esercizio 2024	
					2025	2026	Anni successivi		Imputazione non ancora definita
				(c) = (a) - (b)				(h) = (c)+(d)+(e)+(f)+(g)	
01	MISSIONE 1 - Servizi istituzionali, generali e di gestione								
01	Organi istituzionali	0,00	0,00	0,00	0,00	0,00	0,00	0,00	0,00
02	Segreteria generale	0,00	0,00	0,00	0,00	0,00	0,00	0,00	0,00
03	Gestione economica, finanziaria, programmazione e provveditorato	0,00	0,00	0,00	0,00	0,00	0,00	0,00	0,00
04	Gestione delle entrate tributarie e servizi fiscali	0,00	0,00	0,00	0,00	0,00	0,00	0,00	0,00
05	Gestione dei beni demaniali e patrimoniali	0,00	0,00	0,00	0,00	0,00	0,00	0,00	0,00
06	Ufficio tecnico	0,00	0,00	0,00	0,00	0,00	0,00	0,00	0,00
07	Elezioni e consultazioni popolari - Anagrafe e stato civile	0,00	0,00	0,00	0,00	0,00	0,00	0,00	0,00
08	Statistica e sistemi informativi	0,00	0,00	0,00	0,00	0,00	0,00	0,00	0,00
10	Risorse umane	0,00	0,00	0,00	0,00	0,00	0,00	0,00	0,00
11	Altri servizi generali	0,00	0,00	0,00	0,00	0,00	0,00	0,00	0,00
	Totale MISSIONE 01 - Servizi istituzionali, generali e di gestione	0,00	0,00	0,00	0,00	0,00	0,00	0,00	0,00
03	MISSIONE 3 - Ordine pubblico e sicurezza								
01	Polizia locale e amministrativa	0,00	0,00	0,00	0,00	0,00	0,00	0,00	0,00
	Totale MISSIONE 03 - Ordine pubblico e sicurezza	0,00	0,00	0,00	0,00	0,00	0,00	0,00	0,00
04	MISSIONE 4 - Istruzione e diritto allo studio								
01	Istruzione prescolastica	0,00	0,00	0,00	0,00	0,00	0,00	0,00	0,00
02	Altri ordini di istruzione non universitaria	0,00	0,00	0,00	0,00	0,00	0,00	0,00	0,00
03	Edilizia scolastica (solo per le Regioni)	0,00	0,00	0,00	0,00	0,00	0,00	0,00	0,00
06	Servizi ausiliari all'istruzione	0,00	0,00	0,00	0,00	0,00	0,00	0,00	0,00
07	Diritto allo studio	0,00	0,00	0,00	0,00	0,00	0,00	0,00	0,00
	Totale MISSIONE 04 - Istruzione e diritto allo studio	0,00	0,00	0,00	0,00	0,00	0,00	0,00	0,00

Allegato b) - Fondo pluriennale vincolato

MISSIONI E PROGRAMMI	Fondo pluriennale vincolato al 31 dicembre dell'esercizio 2023	Spese impegnate negli esercizi precedenti con copertura costituita dal fondo pluriennale vincolato e imputate all'esercizio 2024	Quota del fondo pluriennale vincolato al 31 dicembre dell'esercizio 2023, non destinata ad essere utilizzata nell'esercizio 2024 e rinviata all'esercizio 2025 e successivi	Spese che si prevede di impegnare nell'esercizio 2024, con copertura costituita dal fondo pluriennale vincolato con imputazione agli esercizi :			Fondo pluriennale vincolato al 31 dicembre dell'esercizio 2024	
				2025	2026	Anni successivi		Imputazione non ancora definita
05	MISSIONE 5 - Tutela e valorizzazione dei beni e attività culturali							
01	Valorizzazione dei beni di interesse storico	0,00	0,00	0,00	0,00	0,00	0,00	
02	Attività culturali e interventi diversi nel settore culturale	0,00	0,00	0,00	0,00	0,00	0,00	
	Totale MISSIONE 05 - Tutela e valorizzazione dei beni e attività culturali	0,00	0,00	0,00	0,00	0,00	0,00	
06	MISSIONE 6 - Politiche giovanili, sport e tempo libero							
01	Sport e tempo libero	0,00	0,00	0,00	0,00	0,00	0,00	
02	Giovani	0,00	0,00	0,00	0,00	0,00	0,00	
	Totale MISSIONE 06 - Politiche giovanili, sport e tempo libero	0,00	0,00	0,00	0,00	0,00	0,00	
08	MISSIONE 8 - Assetto del territorio ed edilizia abitativa							
01	Urbanistica e assetto del territorio	0,00	0,00	0,00	0,00	0,00	0,00	
02	Edilizia residenziale pubblica e locale e piani di edilizia economico-popolare	0,00	0,00	0,00	0,00	0,00	0,00	
	Totale MISSIONE 08 - Assetto del territorio ed edilizia abitativa	0,00	0,00	0,00	0,00	0,00	0,00	
09	MISSIONE 9 - Sviluppo sostenibile e tutela del territorio e dell'ambiente							
02	Tutela, valorizzazione e recupero ambientale	0,00	0,00	0,00	0,00	0,00	0,00	
03	Rifiuti	0,00	0,00	0,00	0,00	0,00	0,00	
04	Servizio idrico integrato	0,00	0,00	0,00	0,00	0,00	0,00	
06	Tutela e valorizzazione delle risorse idriche	0,00	0,00	0,00	0,00	0,00	0,00	
08	Qualità dell'aria e riduzione dell'inquinamento	0,00	0,00	0,00	0,00	0,00	0,00	
	Totale MISSIONE 09 - Sviluppo sostenibile e tutela del territorio e dell'ambiente	0,00	0,00	0,00	0,00	0,00	0,00	

Allegato b) - Fondo pluriennale vincolato

	MISSIONI E PROGRAMMI	Fondo pluriennale vincolato al 31 dicembre dell'esercizio 2023	Spese impegnate negli esercizi precedenti con copertura costituita dal fondo pluriennale vincolato e imputate all'esercizio 2024	Quota del fondo pluriennale vincolato al 31 dicembre dell'esercizio 2023, non destinata ad essere utilizzata nell'esercizio 2024 e rinviata all'esercizio 2025 e successivi	Spese che si prevede di impegnare nell'esercizio 2024, con copertura costituita dal fondo pluriennale vincolato con imputazione agli esercizi :			Fondo pluriennale vincolato al 31 dicembre dell'esercizio 2024										
					2025	2026	Anni successivi		Imputazione non ancora definita									
										(a)	(b)	(c) = (a) - (b)	(d)	(e)	(f)	(g)	(h) = (c)+(d)+(e)+(f)+(g)	
10	MISSIONE 10 - Trasporti e diritto alla mobilità																	
05	Viabilità e infrastrutture stradali	0,00	0,00	0,00	0,00	0,00	0,00	0,00	0,00	0,00	0,00	0,00	0,00	0,00	0,00	0,00	0,00	
	Totale MISSIONE 10 - Trasporti e diritto alla mobilità	0,00	0,00	0,00	0,00	0,00	0,00	0,00	0,00	0,00	0,00	0,00	0,00	0,00	0,00	0,00	0,00	
11	MISSIONE 11 - Soccorso civile																	
01	Sistema di protezione civile	0,00	0,00	0,00	0,00	0,00	0,00	0,00	0,00	0,00	0,00	0,00	0,00	0,00	0,00	0,00	0,00	
	Totale MISSIONE 11 - Soccorso civile	0,00	0,00	0,00	0,00	0,00	0,00	0,00	0,00	0,00	0,00	0,00	0,00	0,00	0,00	0,00	0,00	
12	MISSIONE 12 - Diritti sociali, politiche sociali e famiglia																	
01	Interventi per l'infanzia e i minori e per asili nido	0,00	0,00	0,00	0,00	0,00	0,00	0,00	0,00	0,00	0,00	0,00	0,00	0,00	0,00	0,00	0,00	
02	Interventi per la disabilità	0,00	0,00	0,00	0,00	0,00	0,00	0,00	0,00	0,00	0,00	0,00	0,00	0,00	0,00	0,00	0,00	
03	Interventi per gli anziani	0,00	0,00	0,00	0,00	0,00	0,00	0,00	0,00	0,00	0,00	0,00	0,00	0,00	0,00	0,00	0,00	
04	Interventi per soggetti a rischio di esclusione sociale	0,00	0,00	0,00	0,00	0,00	0,00	0,00	0,00	0,00	0,00	0,00	0,00	0,00	0,00	0,00	0,00	
06	Interventi per il diritto alla casa	0,00	0,00	0,00	0,00	0,00	0,00	0,00	0,00	0,00	0,00	0,00	0,00	0,00	0,00	0,00	0,00	
07	Programmazione e governo della rete dei servizi socio-sanitari e sociali	0,00	0,00	0,00	0,00	0,00	0,00	0,00	0,00	0,00	0,00	0,00	0,00	0,00	0,00	0,00	0,00	
08	Cooperazione e associazionismo	0,00	0,00	0,00	0,00	0,00	0,00	0,00	0,00	0,00	0,00	0,00	0,00	0,00	0,00	0,00	0,00	
09	Servizio necroscopico e cimiteriale	0,00	0,00	0,00	0,00	0,00	0,00	0,00	0,00	0,00	0,00	0,00	0,00	0,00	0,00	0,00	0,00	
	Totale MISSIONE 12 - Diritti sociali, politiche sociali e famiglia	0,00	0,00	0,00	0,00	0,00	0,00	0,00	0,00	0,00	0,00	0,00	0,00	0,00	0,00	0,00	0,00	
14	MISSIONE 14 - Sviluppo economico e competitività																	
01	Industria PMI e Artigianato	0,00	0,00	0,00	0,00	0,00	0,00	0,00	0,00	0,00	0,00	0,00	0,00	0,00	0,00	0,00	0,00	
02	Commercio - reti distributive - tutela dei consumatori	0,00	0,00	0,00	0,00	0,00	0,00	0,00	0,00	0,00	0,00	0,00	0,00	0,00	0,00	0,00	0,00	
	Totale MISSIONE 14 - Sviluppo economico e competitività	0,00	0,00	0,00	0,00	0,00	0,00	0,00	0,00	0,00	0,00	0,00	0,00	0,00	0,00	0,00	0,00	
20	MISSIONE 20 - Fondi e accantonamenti																	
01	Fondo di riserva	0,00	0,00	0,00	0,00	0,00	0,00	0,00	0,00	0,00	0,00	0,00	0,00	0,00	0,00	0,00	0,00	

Allegato b) - Fondo pluriennale vincolato

MISSIONI E PROGRAMMI	Fondo pluriennale vincolato al 31 dicembre dell'esercizio 2023	Spese impegnate negli esercizi precedenti con copertura costituita dal fondo pluriennale vincolato e imputate all'esercizio 2024	Quota del fondo pluriennale vincolato al 31 dicembre dell'esercizio 2023, non destinata ad essere utilizzata nell'esercizio 2024 e rinviata all'esercizio 2025 e successivi	Spese che si prevede di impegnare nell'esercizio 2024, con copertura costituita dal fondo pluriennale vincolato con imputazione agli esercizi :			Fondo pluriennale vincolato al 31 dicembre dell'esercizio 2024						
				2025	2026	Anni successivi		Imputazione non ancora definita					
									(a)	(b)	(c) = (a) - (b)	(d)	(e)
02	Fondo crediti di dubbia esigibilità	0,00	0,00	0,00	0,00	0,00	0,00	0,00	0,00	0,00	0,00	0,00	0,00
03	Altri fondi	0,00	0,00	0,00	0,00	0,00	0,00	0,00	0,00	0,00	0,00	0,00	0,00
	Totale MISSIONE 20 - Fondi e accantonamenti	0,00	0,00	0,00	0,00	0,00	0,00	0,00	0,00	0,00	0,00	0,00	0,00
50	MISSIONE 50 - Debito pubblico												
02	Quota capitale ammortamento mutui e prestiti obbligazionari	0,00	0,00	0,00	0,00	0,00	0,00	0,00	0,00	0,00	0,00	0,00	0,00
	Totale MISSIONE 50 - Debito pubblico	0,00	0,00	0,00	0,00	0,00	0,00	0,00	0,00	0,00	0,00	0,00	0,00
60	MISSIONE 60 - Anticipazioni finanziarie												
01	Restituzione anticipazione di tesoreria	0,00	0,00	0,00	0,00	0,00	0,00	0,00	0,00	0,00	0,00	0,00	0,00
	Totale MISSIONE 60 - Anticipazioni finanziarie	0,00	0,00	0,00	0,00	0,00	0,00	0,00	0,00	0,00	0,00	0,00	0,00
99	MISSIONE 99 - Servizi per conto terzi												
01	Servizi per conto terzi e Parite di giro	0,00	0,00	0,00	0,00	0,00	0,00	0,00	0,00	0,00	0,00	0,00	0,00
	Totale MISSIONE 99 - Servizi per conto terzi	0,00	0,00	0,00	0,00	0,00	0,00	0,00	0,00	0,00	0,00	0,00	0,00
	TOTALE	0,00	0,00	0,00	0,00	0,00	0,00	0,00	0,00	0,00	0,00	0,00	0,00

COMPOSIZIONE DELL'ACCANTONAMENTO AL FONDO CREDITI DI DUBBIA ESIGIBILITA'*
Esercizio finanziario 2022 - Anno: 2022

TIPOLOGIA	DENOMINAZIONE	STANZIAMENTI DI BILANCIO (a)	ACCANTONAMENTO OBBLIGATORIO AL FONDO (*) (b)	ACCANTONAMENTO EFFETTIVO DI BILANCIO (c)	% di stanziamento accantonato al fondo nel rispetto del principio contabile applicato 3.3 (d)=(c/a)
	ENTRATE CORRENTI DI NATURA TRIBUTARIA, CONTRIBUTIVA E PEREQUATIVA				
1010100	Tipologia 101 - Imposte, tasse e proventi assimilati di cui accertati per cassa sulla base del principio contabile 3.7 Tipologia 101 - Imposte, tasse e proventi assimilati non accertati per cassa	4.758.238,75 0,00 4.758.238,75	689.107,40	690.000,00	14,48
1010200	Tipologia 102 - Tributi destinati al finanziamento della sanità (solo per le Regioni) di cui accertati per cassa sulla base del principio contabile 3.7	0,00 0,00 0,00	0,00	0,00	0,000000
1010300	Tipologia 103 - Tributi devoluti e regolati alle autonomie speciali (solo per le Regioni) di cui accertati per cassa sulla base del principio contabile 3.7 Tipologia 103 - Tributi devoluti e regolati alle autonomie speciali (solo per le Regioni) non accertati per cassa	0,00 0,00 0,00	0,00	0,00	0,000000
1010400	Tipologia 104 - Compartecipazioni di tributi	0,00	0,00	0,00	0,000000
1030100	Tipologia 301 - Fondi perequativi da Amministrazioni Centrali	0,00	0,00	0,00	0,000000
1030200	Tipologia 302 - Fondi perequativi dalla Regione o Provincia autonoma	0,00	0,00	0,00	0,000000
1000000	Totale TITOLO 1	4.758.238,75	689.107,40	690.000,00	14,48

Allegato c) - Fondo crediti di dubbia esigibilità

TIPOLOGIA	DENOMINAZIONE	STANZIAMENTI DI BILANCIO (a)	ACCANTONAMENTO OBBLIGATORIO AL FONDO (*) (b)	ACCANTONAMENTO EFFETTIVO DI BILANCIO (c)	% di stanziamento accantonato al fondo nel rispetto del principio contabile applicato 3.3 (d)=(c/a)
	TRASFERIMENTI CORRENTI				
2010100	Tipologia 101 - Trasferimenti correnti da Amministrazioni pubbliche	0,00	0,00	0,00	0,000000
2010200	Tipologia 102 - Trasferimenti correnti da Famiglie	0,00	0,00	0,00	0,000000
2010300	Tipologia 103 - Trasferimenti correnti da Imprese	0,00	0,00	0,00	0,000000
2010400	Tipologia 104 - Trasferimenti correnti da Istituzioni Sociali Private	0,00	0,00	0,00	0,000000
2010500	Tipologia 105 - Trasferimenti correnti dall'Unione Europea e dal Resto del Mondo Trasferimenti correnti dall'Unione Europea Trasferimenti correnti dal Resto del Mondo	0,00 0,00 0,00	0,00	0,00	0,000000
2000000	Totale TITOLO 2	0,00	0,00	0,00	0,000000

Allegato c) - Fondo crediti di dubbia esigibilità

TIPOLOGIA	DENOMINAZIONE	STANZIAMENTI DI BILANCIO (a)	ACCANTONAMENTO OBBLIGATORIO AL FONDO (*) (b)	ACCANTONAMENTO EFFETTIVO DI BILANCIO (c)	% di stanziamento accantonato al fondo nel rispetto del principio contabile applicato 3.3 (d)=(c/a)
	ENTRATE EXTRATRIBUTARIE				
3010000	Tipologia 100 - Vendita di beni e servizi e proventi derivanti dalla gestione dei beni	0,00	0,00	0,00	0,000000
3020000	Tipologia 200 - Proventi derivanti dall'attività di controllo e repressione delle irregolarità e degli illeciti	0,00	0,00	0,00	0,000000
3030000	Tipologia 300 - Interessi attivi	0,00	0,00	0,00	0,000000
3040000	Tipologia 400 - Altre entrate da redditi da capitale	0,00	0,00	0,00	0,000000
3050000	Tipologia 500 - Rimborsi e altre entrate correnti	0,00	0,00	0,00	0,000000
3000000	Totale TITOLO 3	0,00	0,00	0,00	0,000000

Allegato c) - Fondo crediti di dubbia esigibilità

TIPOLOGIA	DENOMINAZIONE	STANZIAMENTI DI BILANCIO (a)	ACCANTONAMENTO OBBLIGATORIO AL FONDO (*) (b)	ACCANTONAMENTO EFFETTIVO DI BILANCIO (c)	% di stanziamento accantonato al fondo nel rispetto del principio contabile applicato 3.3 (d)=(c/a)
	ENTRATE IN CONTO CAPITALE				
4010000	Tipologia 100 - Tributi in conto capitale	0,00	0,00	0,00	0,000000
4020000	Tipologia 200 - Contributi agli investimenti Contributi agli investimenti da amministrazioni pubbliche Contributi agli investimenti da UE Tipologia 200 - Contributi agli investimenti al netto dei contributi da PA e da UE	0,00 0,00 0,00 0,00	0,00	0,00	0,000000
4030000	Tipologia 300 - Altri trasferimenti in conto capitale Trasferimenti in conto capitale da amministrazioni pubbliche Trasferimenti in conto capitale da UE Tipologia 300 - Altri trasferimenti in conto capitale al netto dei trasferimenti da PA e da UE	0,00 0,00 0,00 0,00	0,00	0,00	0,000000
4040000	Tipologia 400 - Entrate da alienazione di beni materiali e immateriali	0,00	0,00	0,00	0,000000
4050000	Tipologia 500 - Altre entrate in conto capitale	0,00	0,00	0,00	0,000000
4000000	Totale TITOLO 4	0,00	0,00	0,00	0,000000

Allegato c) - Fondo crediti di dubbia esigibilità

TIPOLOGIA	DENOMINAZIONE	STANZIAMENTI DI BILANCIO (a)	ACCANTONAMENTO OBBLIGATORIO AL FONDO (*) (b)	ACCANTONAMENTO EFFETTIVO DI BILANCIO (c)	% di stanziamento accantonato al fondo nel rispetto del principio contabile applicato 3.3 (d)=(c/a)
	ENTRATE DA RIDUZIONE DI ATTIVITÀ FINANZIARIE				
5010000	Tipologia 100 - Alienazione di attività finanziarie	0,00	0,00	0,00	0,000000
5020000	Tipologia 200 - Riscossione crediti di breve termine	0,00	0,00	0,00	0,000000
5030000	Tipologia 300 - Riscossione crediti di medio-lungo termine	0,00	0,00	0,00	0,000000
5040000	Tipologia 400 - Altre entrate per riduzione di attività finanziarie	0,00	0,00	0,00	0,000000
5000000	Totale TITOLO 5	0,00	0,00	0,00	0,000000
	TOTALE GENERALE	4.758.238,75	689.107,40	690.000,00	14,48
	DI CUI FONDO CREDITI DI DUBBIA ESIGIBILITA' DI PARTE CORRENTE	4.758.238,75	689.107,40	690.000,00	14,48
	DI CUI FONDO CREDITI DI DUBBIA ESIGIBILITA' IN C/CAPITALE	0,00	0,00	0,00	0,000000

COMPOSIZIONE DELL'ACCANTONAMENTO AL FONDO CREDITI DI DUBBIA ESIGIBILITA'*
Esercizio finanziario 2022 - Anno: 2023

TIPOLOGIA	DENOMINAZIONE	STANZIAMENTI DI BILANCIO (a)	ACCANTONAMENTO OBBLIGATORIO AL FONDO (*) (b)	ACCANTONAMENTO EFFETTIVO DI BILANCIO (c)	% di stanziamento accantonato al fondo nel rispetto del principio contabile applicato 3.3 (d)=(c/a)
	ENTRATE CORRENTI DI NATURA TRIBUTARIA, CONTRIBUTIVA E PEREQUATIVA				
1010100	Tipologia 101 - Imposte, tasse e proventi assimilati di cui accertati per cassa sulla base del principio contabile 3.7 Tipologia 101 - Imposte, tasse e proventi assimilati non accertati per cassa	4.772.220,00 0,00 4.772.220,00	691.017,46	692.000,00	14,48
1010200	Tipologia 102 - Tributi destinati al finanziamento della sanità (solo per le Regioni) di cui accertati per cassa sulla base del principio contabile 3.7	0,00 0,00 0,00	0,00	0,00	0,000000
1010300	Tipologia 103 - Tributi devoluti e regolati alle autonomie speciali (solo per le Regioni) di cui accertati per cassa sulla base del principio contabile 3.7 Tipologia 103 - Tributi devoluti e regolati alle autonomie speciali (solo per le Regioni) non accertati per cassa	0,00 0,00 0,00	0,00	0,00	0,000000
1010400	Tipologia 104 - Compartecipazioni di tributi	0,00	0,00	0,00	0,000000
1030100	Tipologia 301 - Fondi perequativi da Amministrazioni Centrali	0,00	0,00	0,00	0,000000
1030200	Tipologia 302 - Fondi perequativi dalla Regione o Provincia autonoma	0,00	0,00	0,00	0,000000
1000000	Totale TITOLO 1	4.772.220,00	691.017,46	692.000,00	14,48

Allegato c) - Fondo crediti di dubbia esigibilità

TIPOLOGIA	DENOMINAZIONE	STANZIAMENTI DI BILANCIO (a)	ACCANTONAMENTO OBBLIGATORIO AL FONDO (*) (b)	ACCANTONAMENTO EFFETTIVO DI BILANCIO (c)	% di stanziamento accantonato al fondo nel rispetto del principio contabile applicato 3.3 (d)=(c/a)
	TRASFERIMENTI CORRENTI				
2010100	Tipologia 101 - Trasferimenti correnti da Amministrazioni pubbliche	0,00	0,00	0,00	0,000000
2010200	Tipologia 102 - Trasferimenti correnti da Famiglie	0,00	0,00	0,00	0,000000
2010300	Tipologia 103 - Trasferimenti correnti da Imprese	0,00	0,00	0,00	0,000000
2010400	Tipologia 104 - Trasferimenti correnti da Istituzioni Sociali Private	0,00	0,00	0,00	0,000000
2010500	Tipologia 105 - Trasferimenti correnti dall'Unione Europea e dal Resto del Mondo Trasferimenti correnti dall'Unione Europea Trasferimenti correnti dal Resto del Mondo	0,00 0,00 0,00	0,00	0,00	0,000000
2000000	Totale TITOLO 2	0,00	0,00	0,00	0,000000

Allegato c) - Fondo crediti di dubbia esigibilità

TIPOLOGIA	DENOMINAZIONE	STANZIAMENTI DI BILANCIO (a)	ACCANTONAMENTO OBBLIGATORIO AL FONDO (*) (b)	ACCANTONAMENTO EFFETTIVO DI BILANCIO (c)	% di stanziamento accantonato al fondo nel rispetto del principio contabile applicato 3.3 (d)=(c/a)
	ENTRATE EXTRATRIBUTARIE				
3010000	Tipologia 100 - Vendita di beni e servizi e proventi derivanti dalla gestione dei beni	0,00	0,00	0,00	0,000000
3020000	Tipologia 200 - Proventi derivanti dall'attività di controllo e repressione delle irregolarità e degli illeciti	0,00	0,00	0,00	0,000000
3030000	Tipologia 300 - Interessi attivi	0,00	0,00	0,00	0,000000
3040000	Tipologia 400 - Altre entrate da redditi da capitale	0,00	0,00	0,00	0,000000
3050000	Tipologia 500 - Rimborsi e altre entrate correnti	0,00	0,00	0,00	0,000000
3000000	Totale TITOLO 3	0,00	0,00	0,00	0,000000

Allegato c) - Fondo crediti di dubbia esigibilità

TIPOLOGIA	DENOMINAZIONE	STANZIAMENTI DI BILANCIO (a)	ACCANTONAMENTO OBBLIGATORIO AL FONDO (*) (b)	ACCANTONAMENTO EFFETTIVO DI BILANCIO (c)	% di stanziamento accantonato al fondo nel rispetto del principio contabile applicato 3.3 (d)=(c/a)
	ENTRATE IN CONTO CAPITALE				
4010000	Tipologia 100 - Tributi in conto capitale	0,00	0,00	0,00	0,000000
4020000	Tipologia 200 - Contributi agli investimenti Contributi agli investimenti da amministrazioni pubbliche Contributi agli investimenti da UE Tipologia 200 - Contributi agli investimenti al netto dei contributi da PA e da UE	0,00 0,00 0,00 0,00	0,00	0,00	0,000000
4030000	Tipologia 300 - Altri trasferimenti in conto capitale Trasferimenti in conto capitale da amministrazioni pubbliche Trasferimenti in conto capitale da UE Tipologia 300 - Altri trasferimenti in conto capitale al netto dei trasferimenti da PA e da UE	0,00 0,00 0,00 0,00	0,00	0,00	0,000000
4040000	Tipologia 400 - Entrate da alienazione di beni materiali e immateriali	0,00	0,00	0,00	0,000000
4050000	Tipologia 500 - Altre entrate in conto capitale	0,00	0,00	0,00	0,000000
4000000	Totale TITOLO 4	0,00	0,00	0,00	0,000000

Allegato c) - Fondo crediti di dubbia esigibilità

TIPOLOGIA	DENOMINAZIONE	STANZIAMENTI DI BILANCIO (a)	ACCANTONAMENTO OBBLIGATORIO AL FONDO (*) (b)	ACCANTONAMENTO EFFETTIVO DI BILANCIO (c)	% di stanziamento accantonato al fondo nel rispetto del principio contabile applicato 3.3 (d)=(c/a)
	ENTRATE DA RIDUZIONE DI ATTIVITÀ FINANZIARIE				
5010000	Tipologia 100 - Alienazione di attività finanziarie	0,00	0,00	0,00	0,000000
5020000	Tipologia 200 - Riscossione crediti di breve termine	0,00	0,00	0,00	0,000000
5030000	Tipologia 300 - Riscossione crediti di medio-lungo termine	0,00	0,00	0,00	0,000000
5040000	Tipologia 400 - Altre entrate per riduzione di attività finanziarie	0,00	0,00	0,00	0,000000
5000000	Totale TITOLO 5	0,00	0,00	0,00	0,000000
	TOTALE GENERALE	4.772.220,00	691.017,46	692.000,00	14,48
	DI CUI FONDO CREDITI DI DUBBIA ESIGIBILITA' DI PARTE CORRENTE	4.772.220,00	691.017,46	692.000,00	14,48
	DI CUI FONDO CREDITI DI DUBBIA ESIGIBILITA' IN C/CAPITALE	0,00	0,00	0,00	0,000000

COMPOSIZIONE DELL'ACCANTONAMENTO AL FONDO CREDITI DI DUBBIA ESIGIBILITA'*
Esercizio finanziario 2022 - Anno: 2024

TIPOLOGIA	DENOMINAZIONE	STANZIAMENTI DI BILANCIO (a)	ACCANTONAMENTO OBBLIGATORIO AL FONDO (*) (b)	ACCANTONAMENTO EFFETTIVO DI BILANCIO (c)	% di stanziamento accantonato al fondo nel rispetto del principio contabile applicato 3.3 (d)=(c/a)
	ENTRATE CORRENTI DI NATURA TRIBUTARIA, CONTRIBUTIVA E PEREQUATIVA				
1010100	Tipologia 101 - Imposte, tasse e proventi assimilati di cui accertati per cassa sulla base del principio contabile 3.7 Tipologia 101 - Imposte, tasse e proventi assimilati non accertati per cassa	4.815.897,00 0,00 4.815.897,00	697.341,89	698.000,00	14,48
1010200	Tipologia 102 - Tributi destinati al finanziamento della sanità (solo per le Regioni) di cui accertati per cassa sulla base del principio contabile 3.7	0,00 0,00 0,00	0,00	0,00	0,000000
1010300	Tipologia 103 - Tributi devoluti e regolati alle autonomie speciali (solo per le Regioni) di cui accertati per cassa sulla base del principio contabile 3.7 Tipologia 103 - Tributi devoluti e regolati alle autonomie speciali (solo per le Regioni) non accertati per cassa	0,00 0,00 0,00	0,00	0,00	0,000000
1010400	Tipologia 104 - Compartecipazioni di tributi	0,00	0,00	0,00	0,000000
1030100	Tipologia 301 - Fondi perequativi da Amministrazioni Centrali	0,00	0,00	0,00	0,000000
1030200	Tipologia 302 - Fondi perequativi dalla Regione o Provincia autonoma	0,00	0,00	0,00	0,000000
1000000	Totale TITOLO 1	4.815.897,00	697.341,89	698.000,00	14,48

Allegato c) - Fondo crediti di dubbia esigibilità

TIPOLOGIA	DENOMINAZIONE	STANZIAMENTI DI BILANCIO (a)	ACCANTONAMENTO OBBLIGATORIO AL FONDO (*) (b)	ACCANTONAMENTO EFFETTIVO DI BILANCIO (c)	% di stanziamento accantonato al fondo nel rispetto del principio contabile applicato 3.3 (d)=(c/a)
	TRASFERIMENTI CORRENTI				
2010100	Tipologia 101 - Trasferimenti correnti da Amministrazioni pubbliche	0,00	0,00	0,00	0,000000
2010200	Tipologia 102 - Trasferimenti correnti da Famiglie	0,00	0,00	0,00	0,000000
2010300	Tipologia 103 - Trasferimenti correnti da Imprese	0,00	0,00	0,00	0,000000
2010400	Tipologia 104 - Trasferimenti correnti da Istituzioni Sociali Private	0,00	0,00	0,00	0,000000
2010500	Tipologia 105 - Trasferimenti correnti dall'Unione Europea e dal Resto del Mondo Trasferimenti correnti dall'Unione Europea Trasferimenti correnti dal Resto del Mondo	0,00 0,00 0,00	0,00	0,00	0,000000
2000000	Totale TITOLO 2	0,00	0,00	0,00	0,000000

Allegato c) - Fondo crediti di dubbia esigibilità

TIPOLOGIA	DENOMINAZIONE	STANZIAMENTI DI BILANCIO (a)	ACCANTONAMENTO OBBLIGATORIO AL FONDO (*) (b)	ACCANTONAMENTO EFFETTIVO DI BILANCIO (c)	% di stanziamento accantonato al fondo nel rispetto del principio contabile applicato 3.3 (d)=(c/a)
	ENTRATE EXTRATRIBUTARIE				
3010000	Tipologia 100 - Vendita di beni e servizi e proventi derivanti dalla gestione dei beni	0,00	0,00	0,00	0,000000
3020000	Tipologia 200 - Proventi derivanti dall'attività di controllo e repressione delle irregolarità e degli illeciti	0,00	0,00	0,00	0,000000
3030000	Tipologia 300 - Interessi attivi	0,00	0,00	0,00	0,000000
3040000	Tipologia 400 - Altre entrate da redditi da capitale	0,00	0,00	0,00	0,000000
3050000	Tipologia 500 - Rimborsi e altre entrate correnti	0,00	0,00	0,00	0,000000
3000000	Totale TITOLO 3	0,00	0,00	0,00	0,000000

Allegato c) - Fondo crediti di dubbia esigibilità

TIPOLOGIA	DENOMINAZIONE	STANZIAMENTI DI BILANCIO (a)	ACCANTONAMENTO OBBLIGATORIO AL FONDO (*) (b)	ACCANTONAMENTO EFFETTIVO DI BILANCIO (c)	% di stanziamento accantonato al fondo nel rispetto del principio contabile applicato 3.3 (d)=(c/a)
	ENTRATE IN CONTO CAPITALE				
4010000	Tipologia 100 - Tributi in conto capitale	0,00	0,00	0,00	0,000000
4020000	Tipologia 200 - Contributi agli investimenti Contributi agli investimenti da amministrazioni pubbliche Contributi agli investimenti da UE	0,00 0,00 0,00 0,00	0,00	0,00	0,000000
4030000	Tipologia 300 - Altri trasferimenti in conto capitale Trasferimenti in conto capitale da amministrazioni pubbliche Trasferimenti in conto capitale da UE	0,00 0,00 0,00 0,00	0,00	0,00	0,000000
4040000	Tipologia 400 - Entrate da alienazione di beni materiali e immateriali	0,00	0,00	0,00	0,000000
4050000	Tipologia 500 - Altre entrate in conto capitale	0,00	0,00	0,00	0,000000
4000000	Totale TITOLO 4	0,00	0,00	0,00	0,000000

Allegato c) - Fondo crediti di dubbia esigibilità

TIPOLOGIA	DENOMINAZIONE	STANZIAMENTI DI BILANCIO (a)	ACCANTONAMENTO OBBLIGATORIO AL FONDO (*) (b)	ACCANTONAMENTO EFFETTIVO DI BILANCIO (c)	% di stanziamento accantonato al fondo nel rispetto del principio contabile applicato 3.3 (d)=(c/a)
	ENTRATE DA RIDUZIONE DI ATTIVITÀ FINANZIARIE				
5010000	Tipologia 100 - Alienazione di attività finanziarie	0,00	0,00	0,00	0,000000
5020000	Tipologia 200 - Riscossione crediti di breve termine	0,00	0,00	0,00	0,000000
5030000	Tipologia 300 - Riscossione crediti di medio-lungo termine	0,00	0,00	0,00	0,000000
5040000	Tipologia 400 - Altre entrate per riduzione di attività finanziarie	0,00	0,00	0,00	0,000000
5000000	Totale TITOLO 5	0,00	0,00	0,00	0,000000
	TOTALE GENERALE	4.815.897,00	697.341,89	698.000,00	14,48
	DI CUI FONDO CREDITI DI DUBBIA ESIGIBILITA' DI PARTE CORRENTE	4.815.897,00	697.341,89	698.000,00	14,48
	DI CUI FONDO CREDITI DI DUBBIA ESIGIBILITA' IN C/CAPITALE	0,00	0,00	0,00	0,000000

**BILANCIO DI PREVISIONE
PROSPETTO DIMOSTRATIVO DEL RISPETTO DEI VINCOLI DI INDEBITAMENTO DEGLI ENTI LOCALI**

ENTRATE RELATIVE AI PRIMI TRE TITOLI DELLE ENTRATE (rendiconto penultimo anno precedente quello in cui viene prevista l'assunzione dei mutui), ex art. 204, c. 1 del D.L. gs. N. 267/2000		COMPETENZA ANNO 2022	COMPETENZA ANNO 2023	COMPETENZA ANNO 2024
1) Entrate correnti di natura tributaria, contributiva e perequativa (Titolo I)	(+)	7.922.727,72	7.922.727,72	7.922.727,72
2) Trasferimenti correnti (Titolo II)	(+)	2.499.595,85	2.499.595,85	2.499.595,85
3) Entrate extratributarie (Titolo III)	(+)	2.563.657,37	2.563.657,37	2.563.657,37
TOTALE ENTRATE PRIMI TRE TITOLI		12.985.980,94	12.985.980,94	12.985.980,94
SPESA ANNUALE PER RATE MUTUI/OBBLIGAZIONI				
Livello massimo di spesa annuale (1):	(+)	1.298.598,09	1.298.598,09	1.298.598,09
Ammontare interessi per mutui, prestiti obbligazionari, aperture di credito e garanzie di cui all'articolo 207 del TUEL autorizzati fino al 31/12/2021	(-)	115.724,79	127.664,56	120.646,96
Ammontare interessi per mutui, prestiti obbligazionari, aperture di credito e garanzie di cui all'articolo 207 del TUEL autorizzati nell'esercizio in corso	(-)	0,00	0,00	0,00
Contributi erariali in c/interessi su mutui	(+)	0,00	0,00	0,00
Ammontare interessi riguardanti debiti espressamente esclusi dai limiti di indebitamento	(+)	0,00	0,00	0,00
Ammontare disponibile per nuovi interessi		1.182.873,30	1.170.933,53	1.177.951,13
TOTALE DEBITO CONTRATTO				
Debito contratto al 31/12/2021	(+)	4.318.918,66	0,00	0,00
Debito autorizzato nell'esercizio in corso 2021	(+)	0,00	0,00	0,00
TOTALE		4.318.918,66	0,00	0,00
DEBITO POTENZIALE				
Garanzie principali o sussidiarie prestate dall'Ente a favore di altre Amministrazioni pubbliche e di altri soggetti		0,00	0,00	0,00
di cui, garanzie per le quali è stato costituito accantonamento		0,00	0,00	0,00
Garanzie che concorrono al limite di indebitamento		0,00	0,00	0,00

(1) - per gli enti locali l'importo annuale degli interessi sommato a quello dei mutui precedentemente contratti, a quello dei prestiti obbligazionari precedentemente emessi, a quello delle aperture di credito stipulate ed a quello derivante da garanzie prestate ai sensi dell'articolo 207, al netto dei contributi statali e regionali in conto interessi, non supera il 12 per cento, per l'anno 2011, 18 per cento, per gli anni dal 2012 al 2014, e il 10 per cento, a decorrere dall'anno 2015, delle entrate relative ai primi tre titoli del rendiconto del penultimo anno precedente quello in cui viene prevista l'assunzione dei mutui. Per gli enti locali di nuova istituzione si fa riferimento, per i primi due anni, ai corrispondenti dati finanziari del bilancio di previsione (art. 204, comma 1, del TUEL)

UTILIZZO DI CONTRIBUTI E TRASFERIMENTI DA PARTE DI ORGANISMI COMUNITARI E INTERNAZIONALI

MISSIONE, PROGRAMMA, TITOLO	DENOMINAZIONE	RESIDUI PRESENTI AL TERMINE DELL'ESERCIZIO DELL'ANNO 2019	PREVISIONE DEFINITIVE DELL'ANNO 2020	PREVISIONI		
				DELL'ANNO 2021	DELL'ANNO 2022	DELL'ANNO 2023
NEGATIVO						

**ELENCO DELLE PREVISIONI ANNUALI DI COMPETENZA E DI CASSA SECONDO LA
STRUTTURA DEL PIANO DEI CONTI**

CODIFICA DEL PIANO DEI CONTI	DENOMINAZIONE VOCE del PIANO DEI CONTI	PREVISIONI dell'anno 2022	
		COMPETENZA	CASSA
	ENTRATE	24.990.806,30	24.884.090,32
E.1.00.00.00.000	Entrate correnti di natura tributaria, contributiva e perequativa	7.881.300,00	7.864.419,45
E.1.01.00.00.000	Tributi	6.556.300,00	6.539.419,45
E.1.01.01.00.000	Imposte, tasse e proventi assimilati	6.556.300,00	6.539.419,45
E.1.01.01.01.000	Imposta sul reddito delle persone fisiche (ex IRPEF)	0,00	0,00
E.1.01.01.02.000	Imposta sul reddito delle società (ex IRPEG)	0,00	0,00
E.1.01.01.04.000	Imposte sostitutive su risparmio gestito	0,00	0,00
E.1.01.01.05.000	Imposta sostitutiva in materia di conferimenti di aziende, fusioni e scissioni	0,00	0,00
E.1.01.01.06.000	Imposta municipale propria	3.200.000,00	2.800.000,00
E.1.01.01.07.000	Imposte municipale propria riservata all'erario	0,00	0,00
E.1.01.01.08.000	Imposta comunale sugli immobili (ICI)	0,00	3.953,60
E.1.01.01.09.000	Imposta patrimoniale sul valore degli immobili situati all'estero	0,00	0,00
E.1.01.01.10.000	Imposta sulle riserve matematiche delle imprese di assicurazione	0,00	0,00
E.1.01.01.11.000	Imposta sul valore delle attività finanziarie detenute all'estero dalle persone fisiche residenti nel territorio dello stato	0,00	0,00
E.1.01.01.12.000	Imposta sulle plusvalenze da cessione di attività finanziarie	0,00	0,00
E.1.01.01.13.000	Imposta sostitutiva delle imposte sui redditi su plusvalenze da cessione a titolo oneroso di azioni e di altri rapporti partecipativi	0,00	0,00
E.1.01.01.14.000	Imposte su assicurazione vita	0,00	0,00
E.1.01.01.15.000	Imposta erariale sugli aeromobili privati	0,00	0,00
E.1.01.01.16.000	Addizionale comunale IRPEF	1.690.000,00	1.690.000,00
E.1.01.01.17.000	Addizionale regionale IRPEF non sanità	0,00	0,00
E.1.01.01.18.000	Ritenute sugli interessi e su altri redditi da capitale	0,00	0,00
E.1.01.01.19.000	Ritenute e imposte sostitutive sugli utili distribuiti dalle società di capitali	0,00	0,00

Allegato g) - Previsioni annuali secondo il piano dei conti

CODIFICA DEL PIANO DEI CONTI	DENOMINAZIONE VOCE del PIANO DEI CONTI	PREVISIONI dell'anno 2022	
		COMPETENZA	CASSA
E.1.01.01. 20.000	Imposta regionale sulle attività produttive (IRAP) non Sanità	0,00	0,00
E.1.01.01. 21.000	Imposta sul valore aggiunto (IVA) sugli scambi interni	0,00	0,00
E.1.01.01. 22.000	Imposta sul valore aggiunto (IVA) sulle importazioni	0,00	0,00
E.1.01.01. 24.000	Accisa sui tabacchi	0,00	0,00
E.1.01.01. 25.000	Accisa sull'alcole e le bevande alcoliche	0,00	0,00
E.1.01.01. 26.000	Accisa sull'energia elettrica	0,00	0,00
E.1.01.01. 27.000	Accisa sui prodotti energetici	0,00	0,00
E.1.01.01. 31.000	Imposta regionale sulla benzina per autotrazione	0,00	0,00
E.1.01.01. 32.000	Imposta di consumo su oli lubrificanti e bitumi di petrolio	0,00	0,00
E.1.01.01. 33.000	Imposta di registro	0,00	0,00
E.1.01.01. 35.000	Imposta ipotecaria	0,00	0,00
E.1.01.01. 36.000	Imposta unica sui concorsi pronostici e sulle scommesse	0,00	0,00
E.1.01.01. 37.000	Proventi da lotto, lotterie e altri giochi	0,00	0,00
E.1.01.01. 38.000	Imposta sugli intrattenimenti	0,00	0,00
E.1.01.01. 39.000	Imposta sulle assicurazioni RC auto	0,00	0,00
E.1.01.01. 40.000	Imposta di iscrizione al pubblico registro automobilistico (PRA)	0,00	0,00
E.1.01.01. 41.000	Imposta di soggiorno	0,00	0,00
E.1.01.01. 42.000	Imposta regionale sulle concessioni statali sui beni del demanio marittimo	0,00	0,00
E.1.01.01. 43.000	Imposta regionale sulle concessioni statali sui beni del patrimonio indisponibile	0,00	0,00
E.1.01.01. 44.000	Imposta regionale per le emissioni sonore degli aeromobili	0,00	0,00
E.1.01.01. 45.000	Tassa sulle concessioni governative	0,00	0,00
E.1.01.01. 46.000	Tassa regionale per il diritto allo studio universitario	0,00	0,00
E.1.01.01. 47.000	Tassa sulla concessione per la caccia e per la pesca	0,00	0,00
E.1.01.01. 48.000	Tasse sulle concessioni regionali	0,00	0,00
E.1.01.01. 49.000	Tasse sulle concessioni comunali	0,00	0,00
E.1.01.01. 50.000	Tassa di circolazione dei veicoli a motore (tassa automobilistica)	0,00	0,00
E.1.01.01. 51.000	Tassa smaltimento rifiuti solidi urbani	0,00	0,00

Allegato g) - Previsioni annuali secondo il piano dei conti

CODIFICA DEL PIANO DEI CONTI	DENOMINAZIONE VOCE del PIANO DEI CONTI	PREVISIONI dell'anno 2022	
		COMPETENZA	CASSA
E.1.01.01. 52.000	Tassa occupazione spazi e aree pubbliche	0,00	0,00
E.1.01.01. 53.000	Imposta comunale sulla pubblicità e diritto sulle pubbliche affissioni	0,00	565,31
E.1.01.01. 54.000	Imposta municipale secondaria	0,00	0,00
E.1.01.01. 55.000	Tassa di abilitazione all'esercizio professionale	0,00	0,00
E.1.01.01. 57.000	Tassa relativa ad operazioni su atti notarili	0,00	0,00
E.1.01.01. 58.000	Canone radiotelevisivo	0,00	0,00
E.1.01.01. 59.000	Tributo speciale per il deposito in discarica dei rifiuti solidi	0,00	0,00
E.1.01.01. 60.000	Tributo per l'esercizio delle funzioni di tutela, protezione e igiene dell'ambiente	0,00	0,00
E.1.01.01. 61.000	Tributo comunale sui rifiuti e sui servizi	1.606.000,00	1.885.101,72
E.1.01.01. 62.000	Diritti catastali	0,00	0,00
E.1.01.01. 63.000	Diritti delle Camere di commercio	0,00	0,00
E.1.01.01. 64.000	Diritti mattatoi	0,00	0,00
E.1.01.01. 65.000	Diritti degli Enti provinciali turismo	0,00	0,00
E.1.01.01. 66.000	Addizionali comunali	0,00	0,00
E.1.01.01. 67.000	Addizionali provinciali	0,00	0,00
E.1.01.01. 68.000	Addizionale regionale sui canoni per le utenze di acque pubbliche	0,00	0,00
E.1.01.01. 69.000	Altre addizionali regionali	0,00	0,00
E.1.01.01. 70.000	Proventi dei Casinò	0,00	0,00
E.1.01.01. 71.000	Proventi della vendita di denaturanti e contrassegni di Stato	0,00	0,00
E.1.01.01. 72.000	Proventi vari dei Monopoli di Stato	0,00	0,00
E.1.01.01. 73.000	Rimborsi sulle esportazioni	0,00	0,00
E.1.01.01. 76.000	Tributo per i servizi indivisibili (TASI)	50.000,00	151.414,82
E.1.01.01. 77.000	Addizionale regionale sul gas naturale	0,00	0,00
E.1.01.01. 95.000	Altre ritenute n.a.c.	0,00	0,00
E.1.01.01. 96.000	Altre entrate su lotto, lotterie e altre attività di gioco n.a.c.	0,00	0,00
E.1.01.01. 97.000	Altre accise n.a.c.	0,00	0,00
E.1.01.01. 98.000	Altre imposte sostitutive n.a.c.	0,00	0,00

Allegato g) - Previsioni annuali secondo il piano dei conti

CODIFICA DEL PIANO DEI CONTI	DENOMINAZIONE VOCE del PIANO DEI CONTI	PREVISIONI dell'anno 2022	
		COMPETENZA	CASSA
E.1.01.01.99.000	Altre imposte, tasse e proventi assimilati n.a.c.	10.300,00	8.384,00
E.1.01.02.00.000	Tributi destinati al finanziamento della sanità	0,00	0,00
E.1.01.02.01.000	Imposta regionale sulle attività produttive - IRAP - Sanità	0,00	0,00
E.1.01.02.02.000	Imposta regionale sulle attività produttive - IRAP - Sanità derivante da manovra fiscale regionale	0,00	0,00
E.1.01.02.03.000	Compartecipazione IVA - Sanità	0,00	0,00
E.1.01.02.04.000	Addizionale IRPEF - Sanità	0,00	0,00
E.1.01.02.05.000	Addizionale IRPEF - Sanità derivante da manovra fiscale regionale	0,00	0,00
E.1.01.02.06.000	Accisa sulla benzina per autotrazione - sanità	0,00	0,00
E.1.01.02.99.000	Altri tributi destinati al finanziamento della spesa sanitaria n.a.c.	0,00	0,00
E.1.01.03.00.000	Tributi devoluti e regolati alle autonomie speciali	0,00	0,00
E.1.01.03.01.000	Imposta sul reddito delle persone fisiche (ex IRPEF)	0,00	0,00
E.1.01.03.02.000	Imposta sul reddito delle società (ex IRPEG)	0,00	0,00
E.1.01.03.03.000	Imposta sostitutiva dell'IRPEF e dell'imposta di registro e di bollo sulle locazioni di immobili per finalità abitative (cedolare secca)	0,00	0,00
E.1.01.03.04.000	Imposte sostitutive su risparmio gestito	0,00	0,00
E.1.01.03.05.000	Imposta sostitutiva in materia di conferimenti di aziende, fusioni e scissioni	0,00	0,00
E.1.01.03.07.000	Imposte municipale propria riservata all'erario	0,00	0,00
E.1.01.03.09.000	Imposta patrimoniale sul valore degli immobili situati all'estero	0,00	0,00
E.1.01.03.10.000	Imposta sulle riserve matematiche delle imprese di assicurazione	0,00	0,00
E.1.01.03.11.000	Imposta sul valore delle attività finanziarie detenute all'estero dalle persone fisiche residenti nel territorio dello stato	0,00	0,00
E.1.01.03.12.000	Imposta sulle plusvalenze da cessione di attività finanziarie	0,00	0,00
E.1.01.03.13.000	Imposta sostitutiva delle imposte sui redditi su plusvalenze da cessione a titolo oneroso di azioni e di altri rapporti partecipativi	0,00	0,00
E.1.01.03.14.000	Imposte su assicurazione vita	0,00	0,00
E.1.01.03.15.000	Imposta erariale sugli aeromobili privati	0,00	0,00
E.1.01.03.18.000	Ritenute sugli interessi e su altri redditi da capitale	0,00	0,00
E.1.01.03.19.000	Ritenute e imposte sostitutive sugli utili distribuiti dalle società di capitali	0,00	0,00

Allegato g) - Previsioni annuali secondo il piano dei conti

CODIFICA DEL PIANO DEI CONTI	DENOMINAZIONE VOCE del PIANO DEI CONTI	PREVISIONI dell'anno 2022	
		COMPETENZA	CASSA
E.1.01.03. 21.000	Imposta sul valore aggiunto (IVA) sugli scambi interni	0,00	0,00
E.1.01.03. 22.000	Imposta sul valore aggiunto (IVA) sulle importazioni	0,00	0,00
E.1.01.03. 23.000	Imposta sulle assicurazioni	0,00	0,00
E.1.01.03. 24.000	Accisa sui tabacchi	0,00	0,00
E.1.01.03. 25.000	Accisa sull'alcool e le bevande alcoliche	0,00	0,00
E.1.01.03. 26.000	Accisa sull'energia elettrica	0,00	0,00
E.1.01.03. 27.000	Accisa sui prodotti energetici	0,00	0,00
E.1.01.03. 28.000	Accisa sulla benzina per autotrazione - non sanità	0,00	0,00
E.1.01.03. 29.000	Accisa sul gasolio	0,00	0,00
E.1.01.03. 30.000	Imposta sul gas naturale	0,00	0,00
E.1.01.03. 32.000	Imposta di consumo su oli lubrificanti e bitumi di petrolio	0,00	0,00
E.1.01.03. 33.000	Imposta di registro	0,00	0,00
E.1.01.03. 34.000	Imposta di bollo	0,00	0,00
E.1.01.03. 35.000	Imposta ipotecaria	0,00	0,00
E.1.01.03. 36.000	Imposta unica sui concorsi pronostici e sulle scommesse	0,00	0,00
E.1.01.03. 37.000	Proventi da lotto, lotterie e altri giochi	0,00	0,00
E.1.01.03. 38.000	Imposta sugli intrattenimenti	0,00	0,00
E.1.01.03. 45.000	Tassa sulle concessioni governative	0,00	0,00
E.1.01.03. 50.000	Tassa di circolazione dei veicoli a motore (tassa automobilistica)	0,00	0,00
E.1.01.03. 56.000	Tassa sulle emissioni di anidride solforosa	0,00	0,00
E.1.01.03. 58.000	Canone radiotelevisivo	0,00	0,00
E.1.01.03. 62.000	Diritti catastali	0,00	0,00
E.1.01.03. 71.000	Proventi della vendita di denaturanti e contrassegni di Stato	0,00	0,00
E.1.01.03. 72.000	Proventi vari dei Monopoli di Stato	0,00	0,00
E.1.01.03. 74.000	Imposte sulle successioni e donazioni	0,00	0,00
E.1.01.03. 95.000	Altre accise n.a.c.	0,00	0,00
E.1.01.03. 96.000	Altre entrate su lotto, lotterie e altre attività di gioco n.a.c.	0,00	0,00

Allegato g) - Previsioni annuali secondo il piano dei conti

CODIFICA DEL PIANO DEI CONTI	DENOMINAZIONE VOCE del PIANO DEI CONTI	PREVISIONI dell'anno 2022	
		COMPETENZA	CASSA
E.1.01.03.97.000	Altre ritenute n.a.c.	0,00	0,00
E.1.01.03.98.000	Altre imposte sostitutive n.a.c.	0,00	0,00
E.1.01.03.99.000	Altri tributi devoluti e regolati alle autonomie speciali n.a.c.	0,00	0,00
E.1.01.04.00.000	Compartecipazioni di tributi	0,00	0,00
E.1.01.04.01.000	Compartecipazione IVA a Regioni - non Sanità	0,00	0,00
E.1.01.04.02.000	Addizionale regionale alla compartecipazione IVA	0,00	0,00
E.1.01.04.03.000	Compartecipazione al bollo auto	0,00	0,00
E.1.01.04.04.000	Compartecipazione al gasolio	0,00	0,00
E.1.01.04.05.000	Compartecipazione IVA ai Comuni	0,00	0,00
E.1.01.04.06.000	Compartecipazione IRPEF ai Comuni	0,00	0,00
E.1.01.04.07.000	Compartecipazione IRPEF alle Province	0,00	0,00
E.1.01.04.08.000	Tributo provinciale deposito in discarica dei rifiuti solidi	0,00	0,00
E.1.01.04.09.000	Compartecipazioni accise benzina e gasolio destinate ad alimentare il Fondo Nazionale Trasporti di cui all'art. 16 bis del DL 95/2012	0,00	0,00
E.1.01.04.97.000	Altre compartecipazioni di imposte a Regioni non destinati al finanziamento della spesa sanitaria	0,00	0,00
E.1.01.04.98.000	Altre compartecipazioni alle province n.a.c.	0,00	0,00
E.1.01.04.99.000	Altre compartecipazioni a comuni n.a.c.	0,00	0,00
E.1.02.00.00.000	Contributi sociali e premi	0,00	0,00
E.1.02.01.00.000	Contributi sociali e premi a carico del datore di lavoro e dei lavoratori	0,00	0,00
E.1.02.01.01.000	Contributi sociali a copertura di trattamenti pensionistici a carico del datore di lavoro e dei lavoratori	0,00	0,00
E.1.02.01.02.000	Contributi sociali a copertura di altri trattamenti previdenziali a carico del datore di lavoro e dei lavoratori	0,00	0,00
E.1.02.01.03.000	Premi assicurativi a carico del datore di lavoro e dei lavoratori	0,00	0,00
E.1.02.01.04.000	Quote di partecipazione a carico degli iscritti	0,00	0,00
E.1.02.02.00.000	Contributi sociali a carico delle persone non occupate	0,00	0,00
E.1.02.02.01.000	Contributi sociali a copertura di trattamenti pensionistici a carico delle persone non occupate	0,00	0,00
E.1.02.02.02.000	Contributi sociali a copertura di altri trattamenti previdenziali a carico delle persone non occupate	0,00	0,00
E.1.02.02.03.000	Premi assicurativi a carico delle persone non occupate	0,00	0,00

Allegato g) - Previsioni annuali secondo il piano dei conti

CODIFICA DEL PIANO DEI CONTI	DENOMINAZIONE VOCE del PIANO DEI CONTI	PREVISIONI dell'anno 2022	
		COMPETENZA	CASSA
E.1.03.00.00.000	Fondi perequativi	1.325.000,00	1.325.000,00
E.1.03.01.00.000	Fondi perequativi da Amministrazioni Centrali	1.325.000,00	1.325.000,00
E.1.03.01.01.000	Fondi perequativi dallo Stato	1.325.000,00	1.325.000,00
E.1.03.01.02.000	Fondo perequativo dallo Stato - Sanità	0,00	0,00
E.1.03.02.00.000	Fondi perequativi dalla Regione o Provincia autonoma	0,00	0,00
E.1.03.02.01.000	Fondi perequativi dalla Regione o Provincia autonoma	0,00	0,00
E.2.00.00.00.000	Trasferimenti correnti	309.512,00	275.259,82
E.2.01.00.00.000	Trasferimenti correnti	309.512,00	275.259,82
E.2.01.01.00.000	Trasferimenti correnti da Amministrazioni pubbliche	309.512,00	275.259,82
E.2.01.01.01.000	Trasferimenti correnti da Amministrazioni Centrali	71.500,00	57.575,60
E.2.01.01.02.000	Trasferimenti correnti da Amministrazioni Locali	238.012,00	217.684,22
E.2.01.01.03.000	Trasferimenti correnti da Enti di Previdenza	0,00	0,00
E.2.01.01.04.000	Trasferimenti correnti da organismi interni e/o unità locali della amministrazione	0,00	0,00
E.2.01.02.00.000	Trasferimenti correnti da Famiglie	0,00	0,00
E.2.01.02.01.000	Trasferimenti correnti da famiglie	0,00	0,00
E.2.01.03.00.000	Trasferimenti correnti da imprese	0,00	0,00
E.2.01.03.01.000	Sponsorizzazioni da imprese	0,00	0,00
E.2.01.03.02.000	Altri trasferimenti correnti da imprese	0,00	0,00
E.2.01.04.00.000	Trasferimenti correnti da Istituzioni Sociali Private	0,00	0,00
E.2.01.04.01.000	Trasferimenti correnti da Istituzioni Sociali Private	0,00	0,00
E.2.01.05.00.000	Trasferimenti correnti dall'Unione Europea e dal Resto del Mondo	0,00	0,00
E.2.01.05.01.000	Trasferimenti correnti dall'Unione Europea	0,00	0,00
E.2.01.05.02.000	Trasferimenti correnti dal Resto del Mondo	0,00	0,00
E.3.00.00.00.000	Entrate extratributarie	2.702.857,00	2.814.138,58
E.3.01.00.00.000	Vendita di beni e servizi e proventi derivanti dalla gestione dei beni	1.530.907,00	1.570.052,34
E.3.01.01.00.000	Vendita di beni	0,00	0,00
E.3.01.01.01.000	Vendita di beni	0,00	0,00

Allegato g) - Previsioni annuali secondo il piano dei conti

CODIFICA DEL PIANO DEI CONTI	DENOMINAZIONE VOCE del PIANO DEI CONTI	PREVISIONI dell'anno 2022	
		COMPETENZA	CASSA
E.3.01.02.00.000	Entrate dalla vendita e dall'erogazione di servizi	1.097.747,00	1.137.189,30
E.3.01.02.01.000	Entrate dalla vendita di servizi	1.097.747,00	1.137.189,30
E.3.01.02.02.000	Entrate dall'erogazione di servizi universitari	0,00	0,00
E.3.01.03.00.000	Proventi derivanti dalla gestione dei beni	433.160,00	432.863,04
E.3.01.03.01.000	Canoni e concessioni e diritti reali di godimento	317.500,00	291.089,86
E.3.01.03.02.000	Fitti, noleggi e locazioni	115.660,00	141.773,18
E.3.02.00.00.000	Proventi derivanti dall'attività di controllo e repressione delle irregolarità e degli illeciti	850.000,00	850.000,00
E.3.02.01.00.000	Entrate da amministrazioni pubbliche derivanti dall'attività di controllo e repressione delle irregolarità e degli illeciti	0,00	0,00
E.3.02.01.01.000	Proventi da multe, ammende, sanzioni e oblazioni a carico delle amministrazioni pubbliche	0,00	0,00
E.3.02.01.02.000	Proventi da risarcimento danni a carico delle amministrazioni pubbliche	0,00	0,00
E.3.02.01.99.000	Altre entrate derivanti dall'attività di controllo e repressione di irregolarità e illeciti delle amministrazioni pubbliche n.a.c.	0,00	0,00
E.3.02.02.00.000	Entrate da famiglie derivanti dall'attività di controllo e repressione delle irregolarità e degli illeciti	0,00	0,00
E.3.02.02.01.000	Proventi da multe, ammende, sanzioni e oblazioni a carico delle famiglie	0,00	0,00
E.3.02.02.02.000	Proventi da risarcimento danni a carico delle famiglie	0,00	0,00
E.3.02.02.03.000	Proventi da confische e sequestri in denaro a famiglie	0,00	0,00
E.3.02.02.99.000	Altre entrate derivanti dall'attività di controllo e repressione di irregolarità e illeciti delle famiglie n.a.c.	0,00	0,00
E.3.02.03.00.000	Entrate da Imprese derivanti dall'attività di controllo e repressione delle irregolarità e degli illeciti	850.000,00	850.000,00
E.3.02.03.01.000	Proventi da multe, ammende, sanzioni e oblazioni a carico delle imprese	850.000,00	850.000,00
E.3.02.03.02.000	Proventi da risarcimento danni a carico delle imprese	0,00	0,00
E.3.02.03.03.000	Proventi da confische e sequestri in denaro a carico delle imprese	0,00	0,00
E.3.02.03.99.000	Altre entrate derivanti dall'attività di controllo e repressione delle irregolarità e degli illeciti delle imprese n.a.c.	0,00	0,00
E.3.02.04.00.000	Entrate da Istituzioni Sociali Private derivanti dall'attività di controllo e repressione delle irregolarità e degli illeciti	0,00	0,00
E.3.02.04.01.000	Proventi da multe, ammende, sanzioni e oblazioni a carico delle Istituzioni Sociali Private	0,00	0,00
E.3.02.04.02.000	Proventi da risarcimento danni a carico delle Istituzioni Sociali Private	0,00	0,00
E.3.02.04.03.000	Proventi da confische e sequestri in denaro a Istituzioni Sociali Private	0,00	0,00

Allegato g) - Previsioni annuali secondo il piano dei conti

CODIFICA DEL PIANO DEI CONTI	DENOMINAZIONE VOCE del PIANO DEI CONTI	PREVISIONI dell'anno 2022	
		COMPETENZA	CASSA
E.3.02.04.99.000	Altre entrate derivanti dall'attività di controllo e repressione delle irregolarità e degli illeciti delle Istituzioni Sociali Private n.a.c.	0,00	0,00
E.3.03.00.00.000	Interessi attivi	0,00	0,00
E.3.03.01.00.000	Interessi attivi da titoli o finanziamenti a breve termine	0,00	0,00
E.3.03.01.01.000	Interessi attivi da titoli obbligazionari a breve termine	0,00	0,00
E.3.03.01.02.000	Interessi attivi da finanziamenti a breve termine	0,00	0,00
E.3.03.02.00.000	Interessi attivi da titoli o finanziamenti a medio - lungo termine	0,00	0,00
E.3.03.02.01.000	Interessi attivi da titoli obbligazionari a medio - lungo termine	0,00	0,00
E.3.03.02.02.000	Interessi attivi da mutui e altri finanziamenti a medio lungo termine	0,00	0,00
E.3.03.03.00.000	Altri interessi attivi	0,00	0,00
E.3.03.03.01.000	Interessi attivi da derivati	0,00	0,00
E.3.03.03.02.000	Interessi attivi di mora	0,00	0,00
E.3.03.03.03.000	Interessi attivi da conti della tesoreria dello Stato o di altre Amministrazioni pubbliche	0,00	0,00
E.3.03.03.04.000	Interessi attivi da depositi bancari o postali	0,00	0,00
E.3.03.03.05.000	Retrocessioni interessi	0,00	0,00
E.3.03.03.06.000	Remunerazione conto disponibilità	0,00	0,00
E.3.03.03.07.000	Remunerazione su depositi fruttiferi presso Banca d'Italia	0,00	0,00
E.3.03.03.99.000	Altri interessi attivi diversi	0,00	0,00
E.3.04.00.00.000	Altre entrate da redditi da capitale	0,00	0,00
E.3.04.01.00.000	Rendimenti da fondi comuni di investimento	0,00	0,00
E.3.04.01.01.000	Rendimenti da fondi immobiliari	0,00	0,00
E.3.04.01.02.000	Rendimenti da altri fondi comuni di investimento	0,00	0,00
E.3.04.02.00.000	Entrate derivanti dalla distribuzione di dividendi	0,00	0,00
E.3.04.02.01.000	Entrate derivanti dalla distribuzione di dividendi da imprese incluse nelle Amministrazioni Centrali	0,00	0,00
E.3.04.02.02.000	Entrate derivanti dalla distribuzione di dividendi da imprese incluse nelle Amministrazioni Locali	0,00	0,00
E.3.04.02.03.000	Entrate derivanti dalla distribuzione di dividendi da altre imprese	0,00	0,00
E.3.04.03.00.000	Entrate derivanti dalla distribuzione di utili e avanzi	0,00	0,00

Allegato g) - Previsioni annuali secondo il piano dei conti

CODIFICA DEL PIANO DEI CONTI	DENOMINAZIONE VOCE del PIANO DEI CONTI	PREVISIONI dell'anno 2022	
		COMPETENZA	CASSA
E.3.04.03.01.000	Entrate derivanti dalla distribuzione di utili e avanzi	0,00	0,00
E.3.04.99.00.000	Altre entrate da redditi da capitale	0,00	0,00
E.3.04.99.01.000	Proventi finanziari derivanti dalla estinzione anticipata di prestiti	0,00	0,00
E.3.04.99.99.000	Altre entrate da redditi da capitale n.a.c.	0,00	0,00
E.3.05.00.00.000	Rimborsi e altre entrate correnti	321.950,00	394.086,24
E.3.05.01.00.000	Indennizzi di assicurazione	0,00	0,00
E.3.05.01.01.000	Indennizzi di assicurazione contro i danni	0,00	0,00
E.3.05.01.99.000	Altri indennizzi di assicurazione n.a.c.	0,00	0,00
E.3.05.02.00.000	Rimborsi in entrata	8.000,00	19.345,70
E.3.05.02.01.000	Rimborsi ricevuti per spese di personale (comando, distacco, fuori ruolo, convenzioni, ecc.)	8.000,00	19.345,70
E.3.05.02.02.000	Entrate per rimborsi di imposte	0,00	0,00
E.3.05.02.03.000	Entrate da rimborsi, recuperi e restituzioni di somme non dovute o incassate in eccesso	0,00	0,00
E.3.05.02.04.000	Incessi per azioni di rivalsa nei confronti di terzi	0,00	0,00
E.3.05.99.00.000	Altre entrate correnti n.a.c.	313.950,00	374.740,54
E.3.05.99.02.000	Fondi incentivanti il personale (art. 113 del decreto legislativo n. 50/2016)	70.000,00	56.000,00
E.3.05.99.03.000	Entrate per sterilizzazione Inversione contabile IVA (reverse charge)	0,00	0,00
E.3.05.99.99.000	Altre entrate correnti n.a.c.	243.950,00	318.740,54
E.4.00.00.00.000	Entrate in conto capitale	6.212.137,30	7.545.272,47
E.4.01.00.00.000	Tributi in conto capitale	0,00	0,00
E.4.01.01.00.000	Imposte da sanatorie e condoni	0,00	0,00
E.4.01.01.01.000	Condoni edilizi e sanatoria opere edilizie abusive	0,00	0,00
E.4.01.01.99.000	Altre imposte in conto capitale relative a condoni e sanatorie n.a.c.	0,00	0,00
E.4.01.02.00.000	Altre imposte in conto capitale	0,00	0,00
E.4.01.02.99.000	Altre imposte in conto capitale n.a.c.	0,00	0,00
E.4.02.00.00.000	Contributi agli investimenti	5.182.137,30	6.412.731,60
E.4.02.01.00.000	Contributi agli investimenti da amministrazioni pubbliche	3.057.240,00	4.412.731,60
E.4.02.01.01.000	Contributi agli investimenti da Amministrazioni Centrali	2.700.000,00	2.062.731,60

Allegato g) - Previsioni annuali secondo il piano dei conti

CODIFICA DEL PIANO DEI CONTI	DENOMINAZIONE VOCE del PIANO DEI CONTI	PREVISIONI dell'anno 2022	
		COMPETENZA	CASSA
E.4.02.01.02.000	Contributi agli investimenti da Amministrazioni Locali	357.240,00	2.350.000,00
E.4.02.01.03.000	Contributi agli investimenti da Enti di Previdenza	0,00	0,00
E.4.02.01.04.000	Contributi agli investimenti interni da organismi interni e/o unità locali della amministrazione	0,00	0,00
E.4.02.02.00.000	Contributi agli investimenti da Famiglie	0,00	0,00
E.4.02.02.01.000	Contributi agli investimenti da Famiglie	0,00	0,00
E.4.02.03.00.000	Contributi agli investimenti da Imprese	2.124.897,30	2.000.000,00
E.4.02.03.01.000	Contributi agli investimenti da imprese controllate	0,00	0,00
E.4.02.03.02.000	Contributi agli investimenti da altre imprese partecipate	0,00	0,00
E.4.02.03.03.000	Contributi agli investimenti da altre Imprese	2.124.897,30	2.000.000,00
E.4.02.04.00.000	Contributi agli investimenti da Istituzioni Sociali Private	0,00	0,00
E.4.02.04.01.000	Contributi agli investimenti da Istituzioni Sociali Private	0,00	0,00
E.4.02.05.00.000	Contributi agli investimenti dall'Unione Europea e dal Resto del Mondo	0,00	0,00
E.4.02.05.01.000	Fondo europeo agricolo per lo sviluppo rurale (FEASR)	0,00	0,00
E.4.02.05.02.000	Fondo europeo per la pesca (FEP)	0,00	0,00
E.4.02.05.03.000	Fondo europeo di sviluppo regionale (FESR)	0,00	0,00
E.4.02.05.04.000	Fondo Sociale Europeo (FSE)	0,00	0,00
E.4.02.05.05.000	Fondo Europeo Agricolo di Orientamento e di Garanzia	0,00	0,00
E.4.02.05.06.000	Strumento finanziario di orientamento della pesca (SFOP)	0,00	0,00
E.4.02.05.07.000	Contributi agli investimenti dal Resto del Mondo	0,00	0,00
E.4.02.05.99.000	Altri contributi agli investimenti dall'Unione Europea	0,00	0,00
E.4.02.06.00.000	Contributi agli investimenti direttamente destinati al rimborso di prestiti da amministrazioni pubbliche	0,00	0,00
E.4.02.06.01.000	Contributi agli investimenti direttamente destinati al rimborso di prestiti da Amministrazioni Centrali	0,00	0,00
E.4.02.06.02.000	Contributi agli investimenti direttamente destinati al rimborso di prestiti da Amministrazioni Locali	0,00	0,00
E.4.02.06.03.000	Contributi agli investimenti direttamente destinati al rimborso di prestiti da Enti di Previdenza	0,00	0,00
E.4.02.06.04.000	Contributi agli investimenti direttamente destinati al rimborso di prestiti da organismi interni e/o unità locali della amministrazione	0,00	0,00
E.4.02.07.00.000	Contributi agli investimenti direttamente destinati al rimborso di prestiti da Famiglie	0,00	0,00

Allegato g) - Previsioni annuali secondo il piano dei conti

CODIFICA DEL PIANO DEI CONTI	DENOMINAZIONE VOCE del PIANO DEI CONTI	PREVISIONI dell'anno 2022	
		COMPETENZA	CASSA
E.4.02.07.01.000	Contributi agli investimenti direttamente destinati al rimborso di prestiti da Famiglie	0,00	0,00
E.4.02.08.00.000	Contributi agli investimenti direttamente destinati al rimborso di prestiti da Imprese	0,00	0,00
E.4.02.08.01.000	Contributi agli investimenti direttamente destinati al rimborso di prestiti da imprese controllate	0,00	0,00
E.4.02.08.02.000	Contributi agli investimenti direttamente destinati al rimborso di prestiti da altre imprese partecipate	0,00	0,00
E.4.02.08.03.000	Contributi agli investimenti direttamente destinati al rimborso di prestiti da altre Imprese	0,00	0,00
E.4.02.09.00.000	Contributi agli investimenti direttamente destinati al rimborso di prestiti da Istituzioni Sociali Private	0,00	0,00
E.4.02.09.01.000	Contributi agli investimenti direttamente destinati al rimborso di prestiti da Istituzioni Sociali Private	0,00	0,00
E.4.02.10.00.000	Contributi agli investimenti direttamente destinati al rimborso di prestiti dall'Unione Europea e dal Resto del Mondo	0,00	0,00
E.4.02.10.01.000	Contributi agli investimenti direttamente destinati al rimborso di prestiti dall'Unione Europea	0,00	0,00
E.4.02.10.02.000	Contributi agli investimenti direttamente destinati al rimborso di prestiti dal Resto del Mondo	0,00	0,00
E.4.03.00.00.000	Altri trasferimenti in conto capitale	0,00	0,00
E.4.03.01.00.000	Trasferimenti in conto capitale per assunzione di debiti dell'amministrazione da parte di amministrazioni pubbliche	0,00	0,00
E.4.03.01.01.000	Trasferimenti in conto capitale per assunzione di debiti dell'amministrazione da parte di Amministrazioni Centrali	0,00	0,00
E.4.03.01.02.000	Trasferimenti in conto capitale per assunzione di debiti dell'amministrazione da parte di Amministrazioni Locali	0,00	0,00
E.4.03.01.03.000	Trasferimenti in conto capitale per assunzione di debiti dell'amministrazione da parte di Enti di Previdenza	0,00	0,00
E.4.03.01.04.000	Trasferimenti in conto capitale per assunzione di debiti dell'amministrazione da parte di organismi interni e/o unità locali della amministrazione	0,00	0,00
E.4.03.02.00.000	Trasferimenti in conto capitale per assunzione di debiti dell'amministrazione da parte di Imprese	0,00	0,00
E.4.03.02.01.000	Trasferimenti in conto capitale per assunzione di debiti dell'amministrazione da parte di imprese controllate	0,00	0,00
E.4.03.02.02.000	Trasferimenti in conto capitale per assunzione di debiti dell'amministrazione da parte di altre imprese partecipate	0,00	0,00
E.4.03.02.99.000	Trasferimenti in conto capitale per assunzione di debiti dell'amministrazione da parte di altre Imprese	0,00	0,00
E.4.03.03.00.000	Trasferimenti in conto capitale per assunzione di debiti dell'amministrazione da parte dell'Unione Europea e del Resto del Mondo	0,00	0,00
E.4.03.03.01.000	Trasferimenti in conto capitale per assunzione di debiti dell'amministrazione da parte dell'Unione Europea	0,00	0,00
E.4.03.03.02.000	Trasferimenti in conto capitale per assunzione di debiti dell'amministrazione da parte del Resto del Mondo	0,00	0,00

Allegato g) - Previsioni annuali secondo il piano dei conti

CODIFICA DEL PIANO DEI CONTI	DENOMINAZIONE VOCE del PIANO DEI CONTI	PREVISIONI dell'anno 2022	
		COMPETENZA	CASSA
E.4.03.04.00.000	Trasferimenti in conto capitale da parte di amministrazioni pubbliche per cancellazione di debiti dell'amministrazione	0,00	0,00
E.4.03.04.01.000	Trasferimenti in conto capitale da parte di Amministrazioni Centrali per cancellazione di debiti dell'amministrazione	0,00	0,00
E.4.03.04.02.000	Trasferimenti in conto capitale da parte di Amministrazioni Locali per cancellazione di debiti dell'amministrazione	0,00	0,00
E.4.03.04.03.000	Trasferimenti in conto capitale da parte di Enti di Previdenza per cancellazione di debiti dell'amministrazione	0,00	0,00
E.4.03.04.04.000	Trasferimenti in conto capitale da parte di organismi interni e/o unità locali della amministrazione per cancellazione di debiti dell'amministrazione	0,00	0,00
E.4.03.05.00.000	Trasferimenti in conto capitale da parte di Imprese per cancellazione di debiti dell'amministrazione	0,00	0,00
E.4.03.05.01.000	Trasferimenti in conto capitale da parte di imprese controllate per cancellazione di debiti dell'amministrazione	0,00	0,00
E.4.03.05.02.000	Trasferimenti in conto capitale da parte di altre imprese partecipate per cancellazione di debiti dell'amministrazione	0,00	0,00
E.4.03.05.99.000	Trasferimenti in conto capitale da parte di altre imprese per cancellazione di debiti dell'amministrazione	0,00	0,00
E.4.03.06.00.000	Trasferimenti in conto capitale da parte dell'Unione Europea e Resto del Mondo per cancellazione di debiti dell'amministrazione	0,00	0,00
E.4.03.06.01.000	Trasferimenti in conto capitale da parte dell'Unione Europea per cancellazione di debiti dell'amministrazione	0,00	0,00
E.4.03.06.02.000	Trasferimenti in conto capitale da parte del Resto del Mondo per cancellazione di debiti dell'amministrazione	0,00	0,00
E.4.03.07.00.000	Trasferimenti in conto capitale per ripiano disavanzi pregressi da amministrazioni pubbliche	0,00	0,00
E.4.03.07.01.000	Trasferimenti in conto capitale per ripiano disavanzi pregressi da Amministrazioni Centrali	0,00	0,00
E.4.03.07.02.000	Trasferimenti in conto capitale per ripiano disavanzi pregressi da Amministrazioni Locali	0,00	0,00
E.4.03.07.03.000	Trasferimenti in conto capitale per ripiano disavanzi pregressi da Enti di Previdenza	0,00	0,00
E.4.03.07.04.000	Trasferimenti in conto capitale per ripiano disavanzi pregressi da organismi interni e/o unità locali della amministrazione	0,00	0,00
E.4.03.08.00.000	Trasferimenti in conto capitale per ripiano disavanzi pregressi da Imprese	0,00	0,00
E.4.03.08.01.000	Trasferimenti in conto capitale per ripiano disavanzi pregressi da imprese controllate	0,00	0,00
E.4.03.08.02.000	Trasferimenti in conto capitale per ripiano disavanzi pregressi da altre imprese partecipate	0,00	0,00
E.4.03.08.99.000	Trasferimenti in conto capitale per ripiano disavanzi pregressi da altre Imprese	0,00	0,00
E.4.03.09.00.000	Trasferimenti in conto capitale per ripiano disavanzi pregressi dall'Unione Europea e dal Resto del Mondo	0,00	0,00
E.4.03.09.01.000	Trasferimenti in conto capitale per ripiano disavanzi pregressi dall'Unione Europea	0,00	0,00

Allegato g) - Previsioni annuali secondo il piano dei conti

CODIFICA DEL PIANO DEI CONTI	DENOMINAZIONE VOCE del PIANO DEI CONTI	PREVISIONI dell'anno 2022	
		COMPETENZA	CASSA
E.4.03.09.02.000	Trasferimenti in conto capitale per ripiano disavanzi progressi dal Resto del Mondo	0,00	0,00
E.4.03.10.00.000	Altri trasferimenti in conto capitale da amministrazioni pubbliche	0,00	0,00
E.4.03.10.01.000	Altri trasferimenti in conto capitale da Amministrazioni Centrali	0,00	0,00
E.4.03.10.02.000	Altri trasferimenti in conto capitale da Amministrazioni Locali	0,00	0,00
E.4.03.10.03.000	Altri trasferimenti in conto capitale da Enti di Previdenza	0,00	0,00
E.4.03.10.04.000	Altri trasferimenti in conto capitale da organismi interni e/o unità locali della amministrazione	0,00	0,00
E.4.03.11.00.000	Altri trasferimenti in conto capitale da Famiglie	0,00	0,00
E.4.03.11.01.000	Altri trasferimenti in conto capitale da Famiglie	0,00	0,00
E.4.03.12.00.000	Altri trasferimenti in conto capitale da Imprese	0,00	0,00
E.4.03.12.01.000	Altri trasferimenti in conto capitale da imprese controllate	0,00	0,00
E.4.03.12.02.000	Altri trasferimenti in conto capitale da altre imprese partecipate	0,00	0,00
E.4.03.12.99.000	Altri trasferimenti in conto capitale da altre Imprese	0,00	0,00
E.4.03.13.00.000	Altri trasferimenti in conto capitale da Istituzioni Sociali Private	0,00	0,00
E.4.03.13.01.000	Altri trasferimenti in conto capitale da Istituzioni Sociali Private	0,00	0,00
E.4.03.14.00.000	Altri trasferimenti in conto capitale dall'Unione Europea e dal Resto del Mondo	0,00	0,00
E.4.03.14.01.000	Altri trasferimenti in conto capitale dall'Unione Europea	0,00	0,00
E.4.03.14.02.000	Altri trasferimenti in conto capitale dal Resto del Mondo	0,00	0,00
E.4.04.00.00.000	Entrate da alienazione di beni materiali e immateriali	600.000,00	788.540,87
E.4.04.01.00.000	Alienazione di beni materiali	0,00	0,00
E.4.04.01.01.000	Alienazione di Mezzi di trasporto ad uso civile, di sicurezza e ordine pubblico	0,00	0,00
E.4.04.01.02.000	Alienazione di Mezzi di trasporto ad uso militare	0,00	0,00
E.4.04.01.03.000	Alienazione di mobili e arredi	0,00	0,00
E.4.04.01.04.000	Alienazione di impianti e macchinari	0,00	0,00
E.4.04.01.05.000	Alienazione di attrezzature scientifiche e sanitarie	0,00	0,00
E.4.04.01.06.000	Alienazione di macchine per ufficio	0,00	0,00
E.4.04.01.07.000	Alienazione di hardware	0,00	0,00
E.4.04.01.08.000	Alienazione di Beni immobili	0,00	0,00

Allegato g) - Previsioni annuali secondo il piano dei conti

CODIFICA DEL PIANO DEI CONTI	DENOMINAZIONE VOCE del PIANO DEI CONTI	PREVISIONI dell'anno 2022	
		COMPETENZA	CASSA
E.4.04.01.09.000	Alienazione di Oggetti di valore	0,00	0,00
E.4.04.01.10.000	Alienazione di diritti reali	0,00	0,00
E.4.04.01.99.000	Alienazione di altri beni materiali	0,00	0,00
E.4.04.02.00.000	Cessione di Terreni e di beni materiali non prodotti	600.000,00	788.540,87
E.4.04.02.01.000	Cessione di Terreni	600.000,00	788.540,87
E.4.04.02.02.000	Cessione di beni del patrimonio naturale non prodotto	0,00	0,00
E.4.04.03.00.000	Alienazione di beni immateriali	0,00	0,00
E.4.04.03.01.000	Alienazione di software	0,00	0,00
E.4.04.03.02.000	Alienazione di Brevetti	0,00	0,00
E.4.04.03.03.000	Alienazione di Opere dell'ingegno e Diritti d'autore	0,00	0,00
E.4.04.03.99.000	Alienazione di altri beni immateriali n.a.c.	0,00	0,00
E.4.05.00.00.000	Altre entrate in conto capitale	430.000,00	344.000,00
E.4.05.01.00.000	Permessi di costruire	430.000,00	344.000,00
E.4.05.01.01.000	Permessi di costruire	430.000,00	344.000,00
E.4.05.02.00.000	Entrate derivanti da conferimento immobili a fondi immobiliari	0,00	0,00
E.4.05.02.01.000	Entrate derivanti da conferimento immobili a fondi immobiliari	0,00	0,00
E.4.05.03.00.000	Entrate in conto capitale dovute a rimborsi, recuperi e restituzioni di somme non dovute o incassate in eccesso	0,00	0,00
E.4.05.03.01.000	Entrate in conto capitale dovute a rimborsi, recuperi e restituzioni di somme non dovute o incassate in eccesso da Amministrazioni Centrali	0,00	0,00
E.4.05.03.02.000	Entrate in conto capitale dovute a rimborsi, recuperi e restituzioni di somme non dovute o incassate in eccesso da Amministrazioni Locali	0,00	0,00
E.4.05.03.03.000	Entrate in conto capitale dovute a rimborsi, recuperi e restituzioni di somme non dovute o incassate in eccesso da Enti Previdenziali	0,00	0,00
E.4.05.03.04.000	Entrate in conto capitale dovute a rimborsi, recuperi e restituzioni di somme non dovute o incassate in eccesso da Famiglie	0,00	0,00
E.4.05.03.05.000	Entrate in conto capitale dovute a rimborsi, recuperi e restituzioni di somme non dovute o incassate in eccesso da Imprese	0,00	0,00
E.4.05.03.06.000	Entrate in conto capitale dovute a rimborsi, recuperi e restituzioni di somme non dovute o incassate in eccesso da ISP	0,00	0,00
E.4.05.04.00.000	Altre entrate in conto capitale n.a.c.	0,00	0,00

Allegato g) - Previsioni annuali secondo il piano dei conti

CODIFICA DEL PIANO DEI CONTI	DENOMINAZIONE VOCE del PIANO DEI CONTI	PREVISIONI dell'anno 2022	
		COMPETENZA	CASSA
E.4.05.04.99.000	Altre entrate in conto capitale n.a.c.	0,00	0,00
E.5.00.00.00.000	Entrate da riduzione di attività finanziarie	0,00	0,00
E.5.01.00.00.000	Alienazione di attività finanziarie	0,00	0,00
E.5.01.01.00.000	Alienazione di partecipazioni	0,00	0,00
E.5.01.01.01.000	Alienazione di partecipazioni in imprese incluse nelle Amministrazioni Centrali	0,00	0,00
E.5.01.01.02.000	Alienazione di partecipazioni in imprese incluse nelle Amministrazioni Locali	0,00	0,00
E.5.01.01.03.000	Alienazione di partecipazioni in altre imprese	0,00	0,00
E.5.01.01.04.000	Alienazione di partecipazioni in Istituzioni sociali private - ISP	0,00	0,00
E.5.01.01.05.000	Alienazione di partecipazioni in PA incluse nelle Amministrazioni locali	0,00	0,00
E.5.01.02.00.000	Alienazione di quote di fondi comuni di investimento	0,00	0,00
E.5.01.02.01.000	Alienazione di quote di fondi immobiliari	0,00	0,00
E.5.01.02.99.000	Alienazione di quote di altri fondi comuni di investimento	0,00	0,00
E.5.01.03.00.000	Alienazione di titoli obbligazionari a breve termine	0,00	0,00
E.5.01.03.01.000	Alienazione di titoli obbligazionari a breve termine emessi da Amministrazioni Centrali	0,00	0,00
E.5.01.03.02.000	Alienazione di titoli obbligazionari a breve termine emessi da Amministrazioni Locali	0,00	0,00
E.5.01.03.03.000	Alienazione di titoli obbligazionari a breve termine emessi da altri soggetti residenti	0,00	0,00
E.5.01.03.04.000	Alienazione di titoli obbligazionari a breve termine emessi da soggetti non residenti	0,00	0,00
E.5.01.04.00.000	Alienazione di titoli obbligazionari a medio-lungo termine	0,00	0,00
E.5.01.04.01.000	Alienazione di titoli obbligazionari a medio-lungo termine emessi da Amministrazioni Centrali	0,00	0,00
E.5.01.04.02.000	Alienazione di titoli obbligazionari a medio-lungo termine emessi da Amministrazioni Locali	0,00	0,00
E.5.01.04.03.000	Alienazione di titoli obbligazionari a medio-lungo termine emessi da altri soggetti residenti	0,00	0,00
E.5.01.04.04.000	Alienazione di titoli obbligazionari a medio-lungo termine emessi da soggetti non residenti	0,00	0,00
E.5.02.00.00.000	Riscossione crediti di breve termine	0,00	0,00
E.5.02.01.00.000	Riscossione crediti di breve termine a tasso agevolato da Amministrazioni Pubbliche	0,00	0,00
E.5.02.01.01.000	Riscossione crediti di breve termine a tasso agevolato da Amministrazioni Centrali	0,00	0,00
E.5.02.01.02.000	Riscossione crediti di breve termine a tasso agevolato da Amministrazioni Locali	0,00	0,00
E.5.02.01.03.000	Riscossione crediti di breve termine a tasso agevolato da Enti di Previdenza	0,00	0,00

Allegato g) - Previsioni annuali secondo il piano dei conti

CODIFICA DEL PIANO DEI CONTI	DENOMINAZIONE VOCE del PIANO DEI CONTI	PREVISIONI dell'anno 2022	
		COMPETENZA	CASSA
E.5.02.01.04.000	Riscossione crediti di breve termine a tasso agevolato da organismi interni e/o unità locali della amministrazione	0,00	0,00
E.5.02.02.00.000	Riscossione crediti di breve termine a tasso agevolato da Famiglie	0,00	0,00
E.5.02.02.01.000	Riscossione crediti di breve termine a tasso agevolato da Famiglie	0,00	0,00
E.5.02.03.00.000	Riscossione crediti di breve termine a tasso agevolato da Imprese	0,00	0,00
E.5.02.03.01.000	Riscossione crediti di breve termine a tasso agevolato da imprese controllate	0,00	0,00
E.5.02.03.02.000	Riscossione crediti di breve termine a tasso agevolato da altre imprese partecipate	0,00	0,00
E.5.02.03.03.000	Riscossione crediti di breve termine a tasso agevolato dalla Cassa Depositi e prestiti	0,00	0,00
E.5.02.03.99.000	Riscossione crediti di breve termine a tasso agevolato da altre Imprese	0,00	0,00
E.5.02.04.00.000	Riscossione crediti di breve termine a tasso agevolato da Istituzioni Sociali Private	0,00	0,00
E.5.02.04.01.000	Riscossione crediti di breve termine a tasso agevolato da Istituzioni Sociali Private	0,00	0,00
E.5.02.05.00.000	Riscossione crediti di breve termine a tasso agevolato dall'Unione Europea e dal Resto del Mondo	0,00	0,00
E.5.02.05.01.000	Riscossione crediti di breve termine a tasso agevolato dall'Unione Europea	0,00	0,00
E.5.02.05.02.000	Riscossione crediti di breve termine a tasso agevolato dal Resto del Mondo	0,00	0,00
E.5.02.06.00.000	Riscossione crediti di breve termine a tasso non agevolato da Amministrazione Pubbliche	0,00	0,00
E.5.02.06.01.000	Riscossione crediti di breve termine a tasso non agevolato da Amministrazioni Centrali	0,00	0,00
E.5.02.06.02.000	Riscossione crediti di breve termine a tasso non agevolato da Amministrazioni Locali	0,00	0,00
E.5.02.06.03.000	Riscossione crediti di breve termine a tasso non agevolato da Enti di Previdenza	0,00	0,00
E.5.02.06.04.000	Riscossione crediti di breve termine a tasso non agevolato da organismi interni e/o unità locali della amministrazione	0,00	0,00
E.5.02.07.00.000	Riscossione crediti di breve termine a tasso non agevolato da Famiglie	0,00	0,00
E.5.02.07.01.000	Riscossione crediti di breve termine a tasso non agevolato da Famiglie	0,00	0,00
E.5.02.08.00.000	Riscossione crediti di breve termine a tasso non agevolato da Imprese	0,00	0,00
E.5.02.08.01.000	Riscossione crediti di breve termine a tasso non agevolato da imprese controllate	0,00	0,00
E.5.02.08.02.000	Riscossione crediti di breve termine a tasso non agevolato da altre imprese partecipate	0,00	0,00
E.5.02.08.03.000	Riscossione crediti di breve termine a tasso non agevolato da Cassa Depositi e prestiti	0,00	0,00
E.5.02.08.99.000	Riscossione crediti di breve termine a tasso non agevolato da altre Imprese	0,00	0,00
E.5.02.09.00.000	Riscossione crediti di breve termine a tasso non agevolato da Istituzioni Sociali Private	0,00	0,00

Allegato g) - Previsioni annuali secondo il piano dei conti

CODIFICA DEL PIANO DEI CONTI	DENOMINAZIONE VOCE del PIANO DEI CONTI	PREVISIONI dell'anno 2022	
		COMPETENZA	CASSA
E.5.02.09.01.000	Riscossione crediti di breve termine a tasso non agevolato da Istituzioni Sociali Private	0,00	0,00
E.5.02.10.00.000	Riscossione crediti di breve termine a tasso non agevolato dall'Unione Europea e dal Resto del Mondo	0,00	0,00
E.5.02.10.01.000	Riscossione crediti di breve termine a tasso non agevolato dall'Unione Europea	0,00	0,00
E.5.02.10.02.000	Riscossione crediti di breve termine a tasso non agevolato dal Resto del Mondo	0,00	0,00
E.5.03.00.00.000	Riscossione crediti di medio-lungo termine	0,00	0,00
E.5.03.01.00.000	Riscossione crediti di medio-lungo termine a tasso agevolato da Amministrazioni Pubbliche	0,00	0,00
E.5.03.01.01.000	Riscossione crediti di medio-lungo termine a tasso agevolato da Amministrazioni Centrali	0,00	0,00
E.5.03.01.02.000	Riscossione crediti di medio-lungo termine a tasso agevolato da Amministrazioni Locali	0,00	0,00
E.5.03.01.03.000	Riscossione crediti di medio-lungo termine a tasso agevolato da Enti di Previdenza	0,00	0,00
E.5.03.01.04.000	Riscossione crediti di medio-lungo termine a tasso agevolato da organismi interni e/o unità locali della amministrazione	0,00	0,00
E.5.03.02.00.000	Riscossione crediti di medio-lungo termine a tasso agevolato da Famiglie	0,00	0,00
E.5.03.02.01.000	Riscossione crediti di medio-lungo termine a tasso agevolato da Famiglie	0,00	0,00
E.5.03.03.00.000	Riscossione crediti di medio-lungo termine a tasso agevolato da imprese	0,00	0,00
E.5.03.03.01.000	Riscossione crediti di medio-lungo termine a tasso agevolato da imprese controllate	0,00	0,00
E.5.03.03.02.000	Riscossione crediti di medio-lungo termine a tasso agevolato da altre imprese partecipate	0,00	0,00
E.5.03.03.03.000	Riscossione crediti di medio-lungo termine a tasso agevolato da Cassa Depositi e Prestiti	0,00	0,00
E.5.03.03.99.000	Riscossione crediti di medio-lungo termine a tasso agevolato da altre imprese	0,00	0,00
E.5.03.04.00.000	Riscossione crediti di medio-lungo termine a tasso agevolato da Istituzioni Sociali Private	0,00	0,00
E.5.03.04.01.000	Riscossione crediti di medio-lungo termine a tasso agevolato da Istituzioni Sociali Private	0,00	0,00
E.5.03.05.00.000	Riscossione crediti di medio-lungo termine a tasso agevolato dall'Unione Europea e dal Resto del Mondo	0,00	0,00
E.5.03.05.01.000	Riscossione crediti di medio-lungo termine a tasso agevolato dall'Unione Europea	0,00	0,00
E.5.03.05.02.000	Riscossione crediti di medio-lungo termine a tasso agevolato dal Resto del Mondo	0,00	0,00
E.5.03.06.00.000	Riscossione crediti di medio-lungo termine a tasso non agevolato da Amministrazioni Pubbliche	0,00	0,00
E.5.03.06.01.000	Riscossione crediti di medio-lungo termine a tasso non agevolato da Amministrazioni Centrali	0,00	0,00
E.5.03.06.02.000	Riscossione crediti di medio-lungo termine a tasso non agevolato da Amministrazioni Locali	0,00	0,00
E.5.03.06.03.000	Riscossione crediti di medio-lungo termine a tasso non agevolato da Enti di Previdenza	0,00	0,00

Allegato g) - Previsioni annuali secondo il piano dei conti

CODIFICA DEL PIANO DEI CONTI	DENOMINAZIONE VOCE del PIANO DEI CONTI	PREVISIONI dell'anno 2022	
		COMPETENZA	CASSA
E.5.03.06.04.000	Riscossione crediti di medio-lungo termine a tasso non agevolato da organismi interni e/o unità locali della amministrazione	0,00	0,00
E.5.03.07.00.000	Riscossione crediti di medio-lungo termine a tasso non agevolato da Famiglie	0,00	0,00
E.5.03.07.01.000	Riscossione crediti di medio-lungo termine a tasso non agevolato da Famiglie	0,00	0,00
E.5.03.08.00.000	Riscossione crediti di medio-lungo termine a tasso non agevolato da Imprese	0,00	0,00
E.5.03.08.01.000	Riscossione crediti di medio-lungo termine a tasso non agevolato da imprese controllate	0,00	0,00
E.5.03.08.02.000	Riscossione crediti di medio-lungo termine a tasso non agevolato da altre imprese partecipate	0,00	0,00
E.5.03.08.03.000	Riscossione crediti di medio-lungo termine a tasso non agevolato da Cassa Depositi e Prestiti	0,00	0,00
E.5.03.08.99.000	Riscossione crediti di medio-lungo termine a tasso non agevolato da altre Imprese	0,00	0,00
E.5.03.09.00.000	Riscossione crediti di medio-lungo termine a tasso non agevolato da Istituzioni Sociali Private	0,00	0,00
E.5.03.09.01.000	Riscossione crediti di medio-lungo termine a tasso non agevolato da Istituzioni Sociali Private	0,00	0,00
E.5.03.10.00.000	Riscossione crediti di medio-lungo termine a tasso non agevolato dall'Unione Europea e dal Resto del Mondo	0,00	0,00
E.5.03.10.01.000	Riscossione crediti di medio-lungo termine a tasso non agevolato dall'Unione Europea	0,00	0,00
E.5.03.10.02.000	Riscossione crediti di medio-lungo termine a tasso non agevolato dal Resto del Mondo	0,00	0,00
E.5.03.11.00.000	Riscossione crediti sorti a seguito di escussione di garanzie in favore di Amministrazioni Pubbliche	0,00	0,00
E.5.03.11.01.000	Riscossione crediti sorti a seguito di escussione di garanzie in favore di Amministrazioni Centrali	0,00	0,00
E.5.03.11.02.000	Riscossione crediti sorti a seguito di escussione di garanzie in favore di Amministrazioni Locali	0,00	0,00
E.5.03.11.03.000	Riscossione crediti sorti a seguito di escussione di garanzie in favore di Enti di Previdenza	0,00	0,00
E.5.03.12.00.000	Riscossione crediti sorti a seguito di escussione di garanzie in favore di Famiglie	0,00	0,00
E.5.03.12.01.000	Riscossione crediti sorti a seguito di escussione di garanzie in favore di Famiglie	0,00	0,00
E.5.03.13.00.000	Riscossione crediti sorti a seguito di escussione di garanzie in favore di Imprese	0,00	0,00
E.5.03.13.01.000	Riscossione crediti sorti a seguito di escussione di garanzie in favore di imprese controllate	0,00	0,00
E.5.03.13.02.000	Riscossione crediti sorti a seguito di escussione di garanzie in favore di altre imprese partecipate	0,00	0,00
E.5.03.13.03.000	Riscossione crediti sorti a seguito di escussione di garanzie in favore della Cassa Depositi e Prestiti - SPA	0,00	0,00
E.5.03.13.99.000	Riscossione crediti sorti a seguito di escussione di garanzie in favore di altre Imprese	0,00	0,00
E.5.03.14.00.000	Riscossione crediti sorti a seguito di escussione di garanzie in favore di Istituzioni Sociali Private	0,00	0,00
E.5.03.14.01.000	Riscossione crediti sorti a seguito di escussione di garanzie in favore di Istituzioni Sociali Private	0,00	0,00

Allegato g) - Previsioni annuali secondo il piano dei conti

CODIFICA DEL PIANO DEI CONTI	DENOMINAZIONE VOCE del PIANO DEI CONTI	PREVISIONI dell'anno 2022	
		COMPETENZA	CASSA
E.5.03.15.00.000	Riscossione crediti sorti a seguito di escussione di garanzie in favore dell'Unione Europea e del Resto del Mondo	0,00	0,00
E.5.03.15.01.000	Riscossione crediti sorti a seguito di escussione di garanzie in favore dell'Unione Europea	0,00	0,00
E.5.03.15.02.000	Riscossione crediti sorti a seguito di escussione di garanzie in favore del Resto del Mondo	0,00	0,00
E.5.04.00.00.000	Altre entrate per riduzione di attività finanziarie	0,00	0,00
E.5.04.01.00.000	Altre entrate per riduzione di altre attività finanziarie verso Amministrazioni Pubbliche	0,00	0,00
E.5.04.01.01.000	Altre entrate per riduzione di altre attività finanziarie verso Amministrazioni Centrali	0,00	0,00
E.5.04.01.02.000	Altre entrate per riduzione di altre attività finanziarie verso Amministrazioni Locali	0,00	0,00
E.5.04.01.03.000	Altre entrate per riduzione di altre attività finanziarie verso Enti di Previdenza	0,00	0,00
E.5.04.02.00.000	Altre entrate per riduzione di altre attività finanziarie verso Famiglie	0,00	0,00
E.5.04.02.01.000	Altre entrate per riduzione di altre attività finanziarie verso Famiglie	0,00	0,00
E.5.04.03.00.000	Altre entrate per riduzione di altre attività finanziarie verso Imprese	0,00	0,00
E.5.04.03.01.000	Altre entrate per riduzione di altre attività finanziarie verso imprese controllate	0,00	0,00
E.5.04.03.02.000	Altre entrate per riduzione di altre attività finanziarie verso altre imprese partecipate	0,00	0,00
E.5.04.03.03.000	Altre entrate per riduzione di altre attività finanziarie verso Cassa Depositi e Prestiti	0,00	0,00
E.5.04.03.99.000	Altre entrate per riduzione di altre attività finanziarie verso altre Imprese	0,00	0,00
E.5.04.04.00.000	Altre entrate per riduzione di altre attività finanziarie verso Istituzioni Sociali Private	0,00	0,00
E.5.04.04.01.000	Altre entrate per riduzione di altre attività finanziarie verso Istituzioni Sociali Private	0,00	0,00
E.5.04.05.00.000	Altre entrate per riduzione di altre attività finanziarie verso Unione Europea e Resto del Mondo	0,00	0,00
E.5.04.05.01.000	Altre entrate per riduzione di altre attività finanziarie verso Unione Europea	0,00	0,00
E.5.04.05.02.000	Altre entrate per riduzione di altre attività finanziarie verso Resto del Mondo	0,00	0,00
E.5.04.06.00.000	Prelievi dai conti di tesoreria statale diversi dalla Tesoreria Unica	0,00	0,00
E.5.04.06.01.000	Prelievi dai conti di tesoreria statale diversi dalla Tesoreria Unica	0,00	0,00
E.5.04.07.00.000	Prelievi da depositi bancari	0,00	0,00
E.5.04.07.01.000	Prelievi da depositi bancari	0,00	0,00
E.5.04.08.00.000	Entrate da derivati di ammortamento	0,00	0,00
E.5.04.08.01.000	Entrate da derivati di ammortamento	0,00	0,00

Allegato g) - Previsioni annuali secondo il piano dei conti

CODIFICA DEL PIANO DEI CONTI	DENOMINAZIONE VOCE del PIANO DEI CONTI	PREVISIONI dell'anno 2022	
		COMPETENZA	CASSA
E.6.00.00.00.000	Accensione Prestiti	2.800.000,00	2.800.000,00
E.6.01.00.00.000	Emissione di titoli obbligazionari	0,00	0,00
E.6.01.01.00.000	Emissioni titoli obbligazionari a breve termine	0,00	0,00
E.6.01.01.01.000	Emissione di titoli obbligazionari a breve termine in valuta domestica	0,00	0,00
E.6.01.01.02.000	Emissione di titoli obbligazionari a breve termine in valuta estera	0,00	0,00
E.6.01.02.00.000	Emissioni titoli obbligazionari a medio-lungo termine	0,00	0,00
E.6.01.02.01.000	Emissione di titoli obbligazionari a medio-lungo termine in valuta domestica	0,00	0,00
E.6.01.02.02.000	Emissione di titoli obbligazionari a medio-lungo termine in valuta estera	0,00	0,00
E.6.02.00.00.000	Accensione prestiti a breve termine	0,00	0,00
E.6.02.01.00.000	Finanziamenti a breve termine	0,00	0,00
E.6.02.01.01.000	Finanziamenti a breve termine da Amministrazioni Centrali	0,00	0,00
E.6.02.01.02.000	Finanziamenti a breve termine da Amministrazioni Locali	0,00	0,00
E.6.02.01.03.000	Finanziamenti a breve termine da Enti previdenziali	0,00	0,00
E.6.02.01.04.000	Finanziamenti a breve termine da Imprese	0,00	0,00
E.6.02.01.99.000	Finanziamenti a breve termine da altri soggetti	0,00	0,00
E.6.02.02.00.000	Anticipazioni	0,00	0,00
E.6.02.02.01.000	Anticipazioni a titolo oneroso	0,00	0,00
E.6.02.02.02.000	Anticipazioni a titolo non oneroso	0,00	0,00
E.6.03.00.00.000	Accensione mutui e altri finanziamenti a medio lungo termine	2.800.000,00	2.800.000,00
E.6.03.01.00.000	Finanziamenti a medio lungo termine	2.800.000,00	2.800.000,00
E.6.03.01.01.000	Accensione mutui e altri finanziamenti a medio lungo termine da Amministrazioni Centrali	2.800.000,00	2.800.000,00
E.6.03.01.02.000	Accensione mutui e altri finanziamenti a medio lungo termine da Amministrazioni Locali	0,00	0,00
E.6.03.01.03.000	Accensione mutui e altri finanziamenti a medio lungo termine da Enti previdenziali	0,00	0,00
E.6.03.01.04.000	Accensione mutui e altri finanziamenti a medio lungo termine da Imprese	0,00	0,00
E.6.03.01.05.000	Accensione mutui e altri finanziamenti a medio lungo termine da altri soggetti con controparte residente	0,00	0,00
E.6.03.01.06.000	Accensione mutui e altri finanziamenti a medio lungo termine da altri soggetti con controparte non residente	0,00	0,00
E.6.03.02.00.000	Accensione prestiti da attualizzazione Contributi Pluriennali	0,00	0,00

Allegato g) - Previsioni annuali secondo il piano dei conti

CODIFICA DEL PIANO DEI CONTI	DENOMINAZIONE VOCE del PIANO DEI CONTI	PREVISIONI dell'anno 2022	
		COMPETENZA	CASSA
E.6.03.02.01.000	Accensione prestiti da attualizzazione Contributi Pluriennali	0,00	0,00
E.6.03.03.00.000	Accensione prestiti a seguito di escussione di garanzie	0,00	0,00
E.6.03.03.01.000	Accensione prestiti concessi da Amministrazioni centrali a seguito di escussione di garanzie	0,00	0,00
E.6.03.03.02.000	Accensione prestiti concessi da Amministrazioni locali assunti a seguito di escussione di garanzie	0,00	0,00
E.6.03.03.03.000	Accensione prestiti concessi da enti di previdenza a seguito di escussione di garanzie	0,00	0,00
E.6.03.03.04.000	Accensione prestiti concessi da imprese a seguito di escussione di garanzie	0,00	0,00
E.6.03.03.99.000	Accensione prestiti concessi da altri soggetti a seguito di escussione di garanzie	0,00	0,00
E.6.04.00.00.000	Altre forme di indebitamento	0,00	0,00
E.6.04.01.00.000	Accensione prestiti - Buoni postali	0,00	0,00
E.6.04.01.01.000	Accensione prestiti - Buoni postali	0,00	0,00
E.6.04.02.00.000	Accensione Prestiti - Leasing finanziario	0,00	0,00
E.6.04.02.01.000	Accensione Prestiti - Leasing finanziario	0,00	0,00
E.6.04.03.00.000	Accensione Prestiti - Operazioni di cartolarizzazione	0,00	0,00
E.6.04.03.01.000	Accensione Prestiti - Operazioni di cartolarizzazione finanziaria	0,00	0,00
E.6.04.03.02.000	Accensione Prestiti - Operazioni di cartolarizzazione immobiliare	0,00	0,00
E.6.04.04.00.000	Accensione Prestiti - Derivati	0,00	0,00
E.6.04.04.01.000	Accensione Prestiti - Derivati	0,00	0,00
E.6.05.00.00.000	Entrate da destinare al Fondo di ammortamento titoli	0,00	0,00
E.6.05.01.00.000	Erogazioni liberali a favore del Fondo per l'ammortamento dei titoli di Stato	0,00	0,00
E.6.05.02.00.000	Erogazioni liberali a favore del Fondo per l'ammortamento dei titoli di Stato	0,00	0,00
E.6.05.02.01.000	Altre entrate da destinare al Fondo di ammortamento titoli	0,00	0,00
E.6.05.02.01.000	Altre entrate da destinare al Fondo di ammortamento titoli	0,00	0,00
E.7.00.00.00.000	Anticipazioni da istituto tesoriere/cassiere	2.000.000,00	500.000,00
E.7.01.00.00.000	Anticipazioni da istituto tesoriere/cassiere	2.000.000,00	500.000,00
E.7.01.01.00.000	Anticipazioni da istituto tesoriere/cassiere	2.000.000,00	500.000,00
E.7.01.01.01.000	Anticipazioni da istituto tesoriere/cassiere	2.000.000,00	500.000,00
E.8.00.00.00.000	Premi di emissione di titoli emessi dall'amministrazione	0,00	0,00

Allegato g) - Previsioni annuali secondo il piano dei conti

CODIFICA DEL PIANO DEI CONTI	DENOMINAZIONE VOCE del PIANO DEI CONTI	PREVISIONI dell'anno 2022	
		COMPETENZA	CASSA
E.8.01.00.00.000	Premi di emissione di titoli emessi dall'amministrazione	0,00	0,00
E.8.01.01.00.000	Premi di emissione di titoli emessi dall'amministrazione	0,00	0,00
E.8.01.01.01.000	Premi di emissione di titoli emessi dall'amministrazione	0,00	0,00
E.9.00.00.00.000	Entrate per conto terzi e partite di giro	3.085.000,00	3.085.000,00
E.9.01.00.00.000	Entrate per partite di giro	2.010.000,00	2.010.000,00
E.9.01.01.00.000	Altre ritenute	1.200.000,00	1.200.000,00
E.9.01.01.01.000	Ritenuta del 4% sui contributi pubblici	0,00	0,00
E.9.01.01.02.000	Ritenute per scissione contabile IVA (split payment)	1.200.000,00	1.200.000,00
E.9.01.01.99.000	Altre ritenute n.a.c.	0,00	0,00
E.9.01.02.00.000	Ritenute su redditi da lavoro dipendente	740.000,00	740.000,00
E.9.01.02.01.000	Ritenute erariali su redditi da lavoro dipendente per conto terzi	450.000,00	450.000,00
E.9.01.02.02.000	Ritenute previdenziali e assistenziali su redditi da lavoro dipendente per conto terzi	240.000,00	240.000,00
E.9.01.02.99.000	Altre ritenute al personale dipendente per conto di terzi	50.000,00	50.000,00
E.9.01.03.00.000	Ritenute su redditi da lavoro autonomo	60.000,00	60.000,00
E.9.01.03.01.000	Ritenute erariali su redditi da lavoro autonomo per conto terzi	60.000,00	60.000,00
E.9.01.03.02.000	Ritenute previdenziali e assistenziali su redditi da lavoro autonomo per conto terzi	0,00	0,00
E.9.01.03.99.000	Altre ritenute al personale con contratto di lavoro autonomo per conto di terzi	0,00	0,00
E.9.01.04.00.000	Finanziamento della gestione sanitaria dalla gestione ordinaria della Regione	0,00	0,00
E.9.01.04.01.000	Finanziamento regionale aggiuntivo sanità - per equilibri di sistema	0,00	0,00
E.9.01.04.02.000	Finanziamento regionale aggiuntivo sanità - quota manovra per equilibri di sistema	0,00	0,00
E.9.01.04.99.000	Finanziamento regionale aggiuntivo sanità n.a.c.	0,00	0,00
E.9.01.99.00.000	Altre entrate per partite di giro	10.000,00	10.000,00
E.9.01.99.01.000	Entrate a seguito di spese non andate a buon fine	0,00	0,00
E.9.01.99.02.000	Anticipazioni sanità della tesoreria statale	0,00	0,00
E.9.01.99.03.000	Rimborso di fondi economici e carte aziendali	10.000,00	10.000,00
E.9.01.99.04.000	Reintegro disponibilità dal conto sanità al conto non sanità della Regione	0,00	0,00
E.9.01.99.05.000	Reintegro disponibilità dal conto non sanità al conto sanità della Regione	0,00	0,00

Allegato g) - Previsioni annuali secondo il piano dei conti

CODIFICA DEL PIANO DEI CONTI	DENOMINAZIONE VOCE del PIANO DEI CONTI	PREVISIONI dell'anno 2022	
		COMPETENZA	CASSA
E.9.01.99.06.000	Entrate derivanti dalla gestione degli incassi vincolati degli enti locali	0,00	0,00
E.9.01.99.99.000	Altre entrate per partite di giro diverse	0,00	0,00
E.9.02.00.00.000	Entrate per conto terzi	1.075.000,00	1.075.000,00
E.9.02.01.00.000	Rimborsi per acquisto di beni e servizi per conto terzi	1.010.000,00	1.010.000,00
E.9.02.01.01.000	Rimborso per acquisti di beni per conto di terzi	0,00	0,00
E.9.02.01.02.000	Rimborso per acquisto di servizi per conto di terzi	1.010.000,00	1.010.000,00
E.9.02.02.00.000	Trasferimenti da Amministrazioni pubbliche per operazioni conto terzi	0,00	0,00
E.9.02.02.01.000	Trasferimenti da Amministrazioni Centrali per operazioni conto terzi	0,00	0,00
E.9.02.02.02.000	Trasferimenti da Amministrazioni Locali per operazioni conto terzi	0,00	0,00
E.9.02.02.03.000	Trasferimenti da Enti di Previdenza per operazioni conto terzi	0,00	0,00
E.9.02.03.00.000	Trasferimenti da altri settori per operazioni conto terzi	0,00	0,00
E.9.02.03.01.000	Trasferimenti da Famiglie per operazioni conto terzi	0,00	0,00
E.9.02.03.02.000	Trasferimenti da Imprese per operazioni conto terzi	0,00	0,00
E.9.02.03.03.000	Trasferimenti da Istituzioni Sociali Private per operazioni conto terzi	0,00	0,00
E.9.02.03.04.000	Trasferimenti dall'Unione Europea e dal Resto del Mondo per operazioni conto terzi	0,00	0,00
E.9.02.04.00.000	Depositi di/presso terzi	65.000,00	65.000,00
E.9.02.04.01.000	Costituzione di depositi cauzionali o contrattuali di terzi	65.000,00	65.000,00
E.9.02.04.02.000	Restituzione di depositi cauzionali o contrattuali presso terzi	0,00	0,00
E.9.02.05.00.000	Riscossione imposte e tributi per conto terzi	0,00	0,00
E.9.02.05.01.000	Riscossione di imposte di natura corrente per conto di terzi	0,00	0,00
E.9.02.05.02.000	Riscossione di imposte in conto capitale per conto di terzi	0,00	0,00
E.9.02.99.00.000	Altre entrate per conto terzi	0,00	0,00
E.9.02.99.99.000	Altre entrate per conto terzi	0,00	0,00

Allegato g) - Previsioni annuali secondo il piano dei conti

CODIFICA DEL PIANO DEI CONTI	DENOMINAZIONE VOCE del PIANO DEI CONTI	PREVISIONI dell'anno 2022	
		COMPETENZA	CASSA
	SPESE	25.228.173,10	25.505.203,56
U.1.00.00.00.00.00	Spese correnti	10.788.835,80	11.883.048,06
U.1.01.00.00.00.00	Redditi da lavoro dipendente	2.315.785,44	2.220.397,63
U.1.01.01.00.00.00	Retribuzioni lorde	1.815.406,82	1.730.228,87
U.1.01.01.01.00.00	Retribuzioni in denaro	1.815.406,82	1.730.228,87
U.1.01.01.01.02.00	Altre spese per il personale	0,00	0,00
U.1.01.01.02.00.00	Contributi sociali a carico dell'ente	500.378,62	490.168,76
U.1.01.02.01.00.00	Contributi sociali effettivi a carico dell'ente	500.378,62	490.168,76
U.1.01.02.02.00.00	Altri contributi sociali	0,00	0,00
U.1.02.00.00.00.00	Imposte e tasse a carico dell'ente	159.693,36	160.626,12
U.1.02.01.00.00.00	Imposte, tasse e proventi assimilati a carico dell'ente	159.693,36	160.626,12
U.1.02.01.01.00.00	Imposta regionale sulle attività produttive (IRAP)	153.693,36	154.626,12
U.1.02.01.02.00.00	Imposta di registro e di bollo	0,00	0,00
U.1.02.01.03.00.00	Imposta comunale sulla pubblicità e diritto sulle pubbliche affissioni	0,00	0,00
U.1.02.01.04.00.00	Tributo speciale per il deposito in discarica dei rifiuti solidi	0,00	0,00
U.1.02.01.05.00.00	Tributo funzione tutela e protezione ambiente	0,00	0,00
U.1.02.01.06.00.00	Tassa e/o tariffa smaltimento rifiuti solidi urbani	0,00	0,00
U.1.02.01.07.00.00	Tassa e/o canone occupazione spazi e aree pubbliche	0,00	0,00
U.1.02.01.08.00.00	Tassa sulle emissioni di anidride solforosa	0,00	0,00
U.1.02.01.09.00.00	Tassa di circolazione dei veicoli a motore (tassa automobilistica)	0,00	0,00
U.1.02.01.10.00.00	Imposta sul reddito delle persone giuridiche (ex IRPEG)	0,00	0,00
U.1.02.01.11.00.00	Imposta comunale sugli immobili (ICI)	0,00	0,00
U.1.02.01.12.00.00	Imposta Municipale Propria	0,00	0,00
U.1.02.01.13.00.00	Imposta sulle plusvalenze da cessione di attività finanziarie	0,00	0,00
U.1.02.01.14.00.00	Tributi sulle successioni e donazioni	0,00	0,00
U.1.02.01.99.00.00	Imposte, tasse e proventi assimilati a carico dell'ente n.a.c.	6.000,00	6.000,00

Allegato g) - Previsioni annuali secondo il piano dei conti

CODIFICA DEL PIANO DEI CONTI	DENOMINAZIONE VOCE del PIANO DEI CONTI	PREVISIONI dell'anno 2022	
		COMPETENZA	CASSA
U.1.03.00.00.000	Acquisto di beni e servizi	6.157.894,00	7.209.329,00
U.1.03.01.00.000	Acquisto di beni	220.000,00	388.622,61
U.1.03.01.01.000	Giornali, riviste e pubblicazioni	6.200,00	16.898,37
U.1.03.01.02.000	Altri beni di consumo	213.300,00	371.324,24
U.1.03.01.03.000	Flora e Fauna	0,00	0,00
U.1.03.01.04.000	Armi e materiale per usi militari, ordine pubblico, sicurezza	0,00	0,00
U.1.03.01.05.000	Medicinali e altri beni di consumo sanitario	500,00	400,00
U.1.03.02.00.000	Acquisto di servizi	5.937.894,00	6.820.706,39
U.1.03.02.01.000	Organi e incarichi istituzionali dell'amministrazione	130.200,00	141.251,93
U.1.03.02.02.000	Organizzazione eventi, pubblicità e servizi per trasferta	48.400,00	54.907,03
U.1.03.02.03.000	Aggi di riscossione	0,00	0,00
U.1.03.02.04.000	Acquisto di servizi per formazione e addestramento del personale dell'ente	5.350,00	4.812,00
U.1.03.02.05.000	Utenze e canoni	951.240,00	1.020.431,03
U.1.03.02.06.000	Canoni per Progetti in Partenariato Pubblico-Privato	0,00	0,00
U.1.03.02.07.000	Utilizzo di beni di terzi	22.090,00	45.155,86
U.1.03.02.08.000	Leasing operativo	0,00	0,00
U.1.03.02.09.000	Manutenzione ordinaria e riparazioni	154.600,00	226.388,00
U.1.03.02.10.000	Consulenze	0,00	0,00
U.1.03.02.11.000	Prestazioni professionali e specialistiche	23.500,00	24.468,24
U.1.03.02.12.000	Lavoro flessibile, quota LSU e acquisto di servizi da agenzie di lavoro interinale	0,00	0,00
U.1.03.02.13.000	Servizi ausiliari per il funzionamento dell'ente	98.000,00	122.836,90
U.1.03.02.14.000	Servizi di ristorazione	14.000,00	23.328,29
U.1.03.02.15.000	Contratti di servizio pubblico	2.881.394,00	3.316.218,32
U.1.03.02.16.000	Servizi amministrativi	26.000,00	26.000,00
U.1.03.02.17.000	Servizi finanziari	0,00	0,00
U.1.03.02.18.000	Servizi sanitari	1.081.224,00	1.140.856,93
U.1.03.02.19.000	Servizi informatici e di telecomunicazioni	138.196,00	156.655,23

Allegato g) - Previsioni annuali secondo il piano dei conti

CODIFICA DEL PIANO DEI CONTI	DENOMINAZIONE VOCE del PIANO DEI CONTI	PREVISIONI dell'anno 2022	
		COMPETENZA	CASSA
U.1.03.02.99.000	Altri servizi	363.700,00	517.396,63
U.1.04.00.00.000	Trasferimenti correnti	1.071.426,00	2.049.428,20
U.1.04.01.00.000	Trasferimenti correnti a Amministrazioni Pubbliche	769.400,00	1.210.742,72
U.1.04.01.01.000	Trasferimenti correnti a Amministrazioni Centrali	253.400,00	366.333,03
U.1.04.01.02.000	Trasferimenti correnti a Amministrazioni Locali	501.000,00	832.409,69
U.1.04.01.03.000	Trasferimenti correnti a Enti di Previdenza	0,00	0,00
U.1.04.01.04.000	Trasferimenti correnti a organismi interni e/o unità locali della amministrazione	15.000,00	12.000,00
U.1.04.02.00.000	Trasferimenti correnti a Famiglie	157.026,00	566.824,19
U.1.04.02.01.000	Interventi previdenziali	0,00	0,00
U.1.04.02.02.000	Interventi assistenziali	2.500,00	3.068,94
U.1.04.02.03.000	Borse di studio, dottorati di ricerca e contratti di formazione specialistica area medica	0,00	0,00
U.1.04.02.04.000	Trasferimenti correnti a famiglie per vincite	0,00	0,00
U.1.04.02.05.000	Altri trasferimenti a famiglie	154.526,00	563.755,25
U.1.04.03.00.000	Trasferimenti correnti a Imprese	28.000,00	121.021,29
U.1.04.03.01.000	Trasferimenti correnti a imprese controllate	0,00	0,00
U.1.04.03.02.000	Trasferimenti correnti a altre imprese partecipate	0,00	0,00
U.1.04.03.99.000	Trasferimenti correnti a altre imprese	28.000,00	121.021,29
U.1.04.04.00.000	Trasferimenti correnti a Istituzioni Sociali Private	117.000,00	150.840,00
U.1.04.04.01.000	Trasferimenti correnti a Istituzioni Sociali Private	117.000,00	150.840,00
U.1.04.05.00.000	Trasferimenti correnti versati all'Unione Europea e al Resto del Mondo	0,00	0,00
U.1.04.05.01.000	Trasferimenti correnti alla UE - quota Risorse Proprie Tradizionali	0,00	0,00
U.1.04.05.02.000	Trasferimenti correnti alla UE - quota Risorse IVA	0,00	0,00
U.1.04.05.03.000	Trasferimenti correnti alla UE - quota Risorse RNL	0,00	0,00
U.1.04.05.04.000	Trasferimenti correnti al Resto del Mondo	0,00	0,00
U.1.04.05.99.000	Altri Trasferimenti correnti alla UE	0,00	0,00
U.1.05.00.00.000	Trasferimenti di tributi	0,00	0,00
U.1.05.01.00.000	Trasferimenti di tributi a titolo di devoluzioni	0,00	0,00

Allegato g) - Previsioni annuali secondo il piano dei conti

CODIFICA DEL PIANO DEI CONTI	DENOMINAZIONE VOCE del PIANO DEI CONTI	PREVISIONI dell'anno 2022	
		COMPETENZA	CASSA
U.1.05.01.01.000	Imposta sul valore aggiunto (IVA) sugli scambi interni	0,00	0,00
U.1.05.01.02.000	Imposta sul valore aggiunto (IVA) sulle importazioni	0,00	0,00
U.1.05.01.03.000	Accisa sull'energia elettrica	0,00	0,00
U.1.05.01.04.000	Accisa sui prodotti energetici	0,00	0,00
U.1.05.01.05.000	Imposta di registro	0,00	0,00
U.1.05.01.06.000	Imposta di bollo	0,00	0,00
U.1.05.01.07.000	Imposta ipotecaria	0,00	0,00
U.1.05.01.08.000	Accisa sull'alcool e le bevande alcoliche	0,00	0,00
U.1.05.01.09.000	Accisa sui tabacchi	0,00	0,00
U.1.05.01.10.000	Imposta di consumo su oli lubrificanti e bitumi di petrolio	0,00	0,00
U.1.05.01.11.000	Imposta unica sui concorsi pronostici e sulle scommesse	0,00	0,00
U.1.05.01.12.000	Proventi da lotto, lotterie e altri giochi	0,00	0,00
U.1.05.01.13.000	Addizionale regionale sui canoni per le utenze di acque pubbliche	0,00	0,00
U.1.05.01.14.000	Altre imposte sostitutive n.a.c.	0,00	0,00
U.1.05.01.15.000	Ritenute sugli interessi e su altri redditi da capitale	0,00	0,00
U.1.05.01.16.000	Ritenute e imposte sostitutive sugli utili distribuiti dalle società di capitali	0,00	0,00
U.1.05.01.17.000	Altre ritenute n.a.c.	0,00	0,00
U.1.05.01.18.000	Imposte sul reddito delle persone fisiche	0,00	0,00
U.1.05.01.19.000	Imposte sul reddito delle società (ex IRPEG)	0,00	0,00
U.1.05.01.20.000	Imposta sulle plusvalenze da cessione di attività finanziarie	0,00	0,00
U.1.05.01.21.000	Imposte su assicurazione vita	0,00	0,00
U.1.05.01.99.000	Altri tributi trasferiti a titolo di devoluzioni	0,00	0,00
U.1.05.02.00.000	Compartecipazioni di tributi a Amministrazioni Locali non destinate al finanziamento della spesa sanitaria	0,00	0,00
U.1.05.02.01.000	Compartecipazione IVA a Regioni - non Sanità	0,00	0,00
U.1.05.02.02.000	Compartecipazione al bollo auto a Province	0,00	0,00
U.1.05.02.03.000	Compartecipazione IVA a Comuni	0,00	0,00
U.1.05.02.04.000	Compartecipazione IRPEF ai Comuni	0,00	0,00

Allegato g) - Previsioni annuali secondo il piano dei conti

CODIFICA DEL PIANO DEI CONTI	DENOMINAZIONE VOCE del PIANO DEI CONTI	PREVISIONI dell'anno 2022	
		COMPETENZA	CASSA
U.1.05.02.05.000	Tributo provinciale deposito in discarica dei rifiuti solidi	0,00	0,00
U.1.05.02.97.000	Altre partecipazioni di imposte a Regioni non destinati al finanziamento della spesa sanitaria	0,00	0,00
U.1.05.02.98.000	Altre partecipazioni alle Province	0,00	0,00
U.1.05.02.99.000	Altre partecipazioni a Comuni	0,00	0,00
U.1.05.03.00.000	Trasferimenti di tributi a Amministrazioni Locali per finanziamento spesa sanitaria	0,00	0,00
U.1.05.03.01.000	Compartecipazione IVA - Sanità	0,00	0,00
U.1.05.03.99.000	Altre partecipazioni a titolo di finanziamento della spesa sanitaria	0,00	0,00
U.1.06.00.00.000	Fondi perequativi	0,00	0,00
U.1.06.01.00.000	Fondi perequativi	0,00	0,00
U.1.06.01.01.000	Trasferimenti ad Amministrazioni Locali - Fondi perequativi	0,00	0,00
U.1.07.00.00.000	Interessi passivi	49.114,00	50.514,11
U.1.07.01.00.000	Interessi passivi su titoli obbligazionari a breve termine	0,00	0,00
U.1.07.01.01.000	Interessi passivi su titoli obbligazionari a breve termine in valuta domestica	0,00	0,00
U.1.07.01.02.000	Interessi passivi su titoli obbligazionari a breve termine in valuta estera	0,00	0,00
U.1.07.02.00.000	Interessi passivi su titoli obbligazionari a medio-lungo termine	0,00	0,00
U.1.07.02.01.000	Interessi passivi su titoli obbligazionari a medio-lungo termine in valuta domestica	0,00	0,00
U.1.07.02.02.000	Interessi passivi su titoli obbligazionari a medio-lungo termine in valuta estera	0,00	0,00
U.1.07.03.00.000	Interessi passivi su buoni postali	0,00	0,00
U.1.07.03.01.000	Interessi passivi su buoni postali	0,00	0,00
U.1.07.04.00.000	Interessi su finanziamenti a breve termine	0,00	0,00
U.1.07.04.01.000	Interessi passivi a Amministrazioni Centrali su finanziamenti a breve termine	0,00	0,00
U.1.07.04.02.000	Interessi passivi a Amministrazioni Locali su finanziamenti a breve termine	0,00	0,00
U.1.07.04.03.000	Interessi passivi a Enti previdenziali su finanziamenti a breve termine	0,00	0,00
U.1.07.04.04.000	Interessi passivi a Imprese su finanziamenti a breve termine	0,00	0,00
U.1.07.04.05.000	Interessi passivi su finanziamenti a breve termine ad altri soggetti	0,00	0,00
U.1.07.05.00.000	Interessi su Mutui e altri finanziamenti a medio lungo termine	48.614,00	50.114,11
U.1.07.05.01.000	Interessi passivi ad Amministrazioni Centrali su mutui e altri finanziamenti a medio lungo termine	0,00	0,00

Allegato g) - Previsioni annuali secondo il piano dei conti

CODIFICA DEL PIANO DEI CONTI	DENOMINAZIONE VOCE del PIANO DEI CONTI	PREVISIONI dell'anno 2022	
		COMPETENZA	CASSA
U.1.07.05.02.000	Interessi passivi a Amministrazioni Locali su mutui e altri finanziamenti a medio lungo termine	0,00	0,00
U.1.07.05.03.000	Interessi passivi a Enti previdenziali su mutui e altri finanziamenti a medio lungo termine	0,00	0,00
U.1.07.05.04.000	Interessi passivi su finanziamenti a medio lungo termine a Imprese	48.614,00	50.114,11
U.1.07.05.05.000	Interessi passivi su mutui e altri finanziamenti a medio lungo termine ad altri soggetti	0,00	0,00
U.1.07.05.06.000	Interessi passivi per Attualizzazione Contributi Pluriennali	0,00	0,00
U.1.07.06.00.000	Altri interessi passivi	500,00	400,00
U.1.07.06.01.000	Interessi su derivati	0,00	0,00
U.1.07.06.02.000	Interessi di mora	0,00	0,00
U.1.07.06.03.000	Interessi su conti della tesoreria dello Stato o di altre Amministrazioni pubbliche	0,00	0,00
U.1.07.06.04.000	Interessi passivi su anticipazioni di tesoreria degli istituti tesorieri/cassieri	500,00	400,00
U.1.07.06.05.000	Interessi passivi su operazioni di leasing finanziario	0,00	0,00
U.1.07.06.06.000	Interessi passivi per operazioni di cartolarizzazione	0,00	0,00
U.1.07.06.99.000	Altri interessi passivi diversi	0,00	0,00
U.1.08.00.00.000	Altre spese per redditi da capitale	0,00	0,00
U.1.08.01.00.000	Utili e avanzi distribuiti in uscita	0,00	0,00
U.1.08.01.01.000	Utili e avanzi distribuiti a imprese controllate	0,00	0,00
U.1.08.01.02.000	Utili e avanzi distribuiti a altre imprese partecipate	0,00	0,00
U.1.08.01.99.000	Utili e avanzi distribuiti a altri soggetti	0,00	0,00
U.1.08.02.00.000	Diritti reali di godimento e servitù onerose	0,00	0,00
U.1.08.02.01.000	Diritti reali di godimento e servitù onerose	0,00	0,00
U.1.08.99.00.000	Altre spese per redditi da capitale n.a.c.	0,00	0,00
U.1.08.99.01.000	Oneri finanziari derivanti dalla estinzione anticipata di prestiti	0,00	0,00
U.1.08.99.99.000	Altre spese per redditi da capitale n.a.c.	0,00	0,00
U.1.09.00.00.000	Rimborsi e poste correttive delle entrate	27.000,00	27.000,00
U.1.09.01.00.000	Rimborsi per spese di personale (comando, distacco, fuori ruolo, convenzioni, ecc.)	0,00	0,00
U.1.09.01.01.000	Rimborsi per spese di personale (comando, distacco, fuori ruolo, convenzioni, ecc.)	0,00	0,00
U.1.09.02.00.000	Rimborsi di imposte in uscita	27.000,00	27.000,00

Allegato g) - Previsioni annuali secondo il piano dei conti

CODIFICA DEL PIANO DEI CONTI	DENOMINAZIONE VOCE del PIANO DEI CONTI	PREVISIONI dell'anno 2022	
		COMPETENZA	CASSA
U.1.09.02.01.000	Rimborsi di imposte e tasse di natura corrente	27.000,00	27.000,00
U.1.09.02.02.000	Rimborsi di imposte in conto capitale in uscita	0,00	0,00
U.1.09.03.00.000	Rimborsi di trasferimenti all'Unione Europea	0,00	0,00
U.1.09.03.01.000	Rimborsi di trasferimenti all'Unione Europea	0,00	0,00
U.1.09.99.00.000	Altri Rimborsi di parte corrente di somme non dovute o incassate in eccesso	0,00	0,00
U.1.09.99.01.000	Rimborsi di parte corrente ad Amministrazioni Centrali di somme non dovute o incassate in eccesso	0,00	0,00
U.1.09.99.02.000	Rimborsi di parte corrente ad Amministrazioni Locali di somme non dovute o incassate in eccesso	0,00	0,00
U.1.09.99.03.000	Rimborsi di parte corrente a Enti Previdenziali di somme non dovute o incassate in eccesso	0,00	0,00
U.1.09.99.04.000	Rimborsi di parte corrente a Famiglie di somme non dovute o incassate in eccesso	0,00	0,00
U.1.09.99.05.000	Rimborsi di parte corrente a Imprese di somme non dovute o incassate in eccesso	0,00	0,00
U.1.09.99.06.000	Rimborsi di parte corrente a Istituzioni Sociali Private di somme non dovute o incassate in eccesso	0,00	0,00
U.1.09.99.07.000	Rimborsi di parte corrente a UE e Resto del Mondo di somme non dovute o incassate in eccesso	0,00	0,00
U.1.10.00.00.000	Altre spese correnti	1.007.923,00	165.753,00
U.1.10.01.00.000	Fondi di riserva e altri accantonamenti	875.923,00	43.753,00
U.1.10.01.01.000	Fondo di riserva	35.000,00	43.753,00
U.1.10.01.02.000	Fondo speciali	0,00	0,00
U.1.10.01.03.000	Fondo crediti di dubbia e difficile esazione di parte corrente	690.000,00	0,00
U.1.10.01.04.000	Fondo rinnovi contrattuali	69.500,00	0,00
U.1.10.01.05.000	Accantonamenti al fondo perdite società ed enti partecipati	0,00	0,00
U.1.10.01.06.000	Fondo di garanzia debiti commerciali	0,00	0,00
U.1.10.01.99.000	Altri fondi e accantonamenti	81.423,00	0,00
U.1.10.02.00.000	Fondo pluriennale vincolato	0,00	0,00
U.1.10.02.01.000	Fondo pluriennale vincolato	0,00	0,00
U.1.10.03.00.000	Versamenti IVA a debito	40.000,00	40.000,00
U.1.10.03.01.000	Versamenti IVA a debito per le gestioni commerciali	40.000,00	40.000,00
U.1.10.04.00.000	Premi di assicurazione	82.000,00	82.000,00
U.1.10.04.01.000	Premi di assicurazione contro i danni	82.000,00	82.000,00

Allegato g) - Previsioni annuali secondo il piano dei conti

CODIFICA DEL PIANO DEI CONTI	DENOMINAZIONE VOCE del PIANO DEI CONTI	PREVISIONI dell'anno 2022	
		COMPETENZA	CASSA
U.1.10.04.99.000	Altri premi di assicurazione n.a.c.	0,00	0,00
U.1.10.05.00.000	Spese dovute a sanzioni, risarcimenti e indennizzi	10.000,00	0,00
U.1.10.05.01.000	Spese dovute a sanzioni	0,00	0,00
U.1.10.05.02.000	Spese per risarcimento danni	0,00	0,00
U.1.10.05.03.000	Spese per indennizzi	0,00	0,00
U.1.10.05.04.000	Oneri da contenzioso	10.000,00	0,00
U.1.10.05.99.000	Altre spese dovute per irregolarità e illeciti n.a.c.	0,00	0,00
U.1.10.99.00.000	Altre spese correnti n.a.c.	0,00	0,00
U.1.10.99.99.000	Altre spese correnti n.a.c.	0,00	0,00
U.2.00.00.00.000	Spese in conto capitale	9.012.137,30	9.694.955,50
U.2.01.00.00.000	Tributi in conto capitale a carico dell'ente	0,00	0,00
U.2.01.01.00.000	Tributi in conto capitale a carico dell'ente	0,00	0,00
U.2.01.01.01.000	Tributi in conto capitale a carico dell'ente	0,00	0,00
U.2.01.99.00.000	Altri tributi in conto capitale	0,00	0,00
U.2.01.99.01.000	Altri tributi in conto capitale n.a.c.	0,00	0,00
U.2.02.00.00.000	Investimenti fissi lordi e acquisto di terreni	6.943.240,00	7.951.593,66
U.2.02.01.00.000	Beni materiali	6.857.990,00	7.734.639,84
U.2.02.01.01.000	Mezzi di trasporto ad uso civile, di sicurezza e ordine pubblico	0,00	45,86
U.2.02.01.02.000	Mezzi di trasporto ad uso militare	0,00	0,00
U.2.02.01.03.000	Mobili e arredi	0,00	22.933,12
U.2.02.01.04.000	Impianti e macchinari	0,00	4.198,66
U.2.02.01.05.000	Attrezzature	0,00	0,00
U.2.02.01.06.000	Macchine per ufficio	0,00	0,00
U.2.02.01.07.000	Hardware	0,00	0,00
U.2.02.01.08.000	Armi	0,00	0,00
U.2.02.01.09.000	Beni immobili	6.857.990,00	7.707.462,20
U.2.02.01.10.000	Beni immobili di valore culturale, storico ed artistico	0,00	0,00

Allegato g) - Previsioni annuali secondo il piano dei conti

CODIFICA DEL PIANO DEI CONTI	DENOMINAZIONE VOCE del PIANO DEI CONTI	PREVISIONI dell'anno 2022	
		COMPETENZA	CASSA
U.2.02.01.11.000	Oggetti di valore	0,00	0,00
U.2.02.01.99.000	Altri beni materiali	0,00	0,00
U.2.02.02.00.000	Terreni e beni materiali non prodotti	0,00	0,00
U.2.02.02.01.000	Terreni	0,00	0,00
U.2.02.02.02.000	Patrimonio naturale non prodotto	0,00	0,00
U.2.02.03.00.000	Beni immateriali	85.250,00	216.953,82
U.2.02.03.01.000	Avviamento	0,00	0,00
U.2.02.03.02.000	Software	0,00	0,00
U.2.02.03.03.000	Brevetti	0,00	0,00
U.2.02.03.04.000	Opere dell'ingegno e Diritti d'autore	0,00	0,00
U.2.02.03.05.000	Incarichi professionali per la realizzazione di investimenti	85.250,00	216.953,82
U.2.02.03.06.000	Manutenzione straordinaria su beni di terzi	0,00	0,00
U.2.02.03.99.000	Spese di investimento per beni immateriali n.a.c.	0,00	0,00
U.2.02.04.00.000	Beni materiali acquisiti mediante operazioni di leasing finanziario	0,00	0,00
U.2.02.04.01.000	Mezzi di trasporto ad uso civile, di sicurezza e ordine pubblico acquisiti mediante operazioni di leasing finanziario	0,00	0,00
U.2.02.04.02.000	Mezzi di trasporto ad uso militare acquisiti mediante operazioni di leasing finanziario	0,00	0,00
U.2.02.04.03.000	Mobili e arredi acquisiti mediante operazioni di leasing finanziario	0,00	0,00
U.2.02.04.04.000	Impianti e macchinari acquisiti mediante operazioni di leasing finanziario	0,00	0,00
U.2.02.04.05.000	Attrezzature scientifiche e sanitarie acquisite mediante operazioni di leasing finanziario	0,00	0,00
U.2.02.04.06.000	Macchine per ufficio acquisite mediante operazioni di leasing finanziario	0,00	0,00
U.2.02.04.07.000	Hardware acquisito mediante operazioni di leasing finanziario	0,00	0,00
U.2.02.04.08.000	Armi acquisite mediante operazioni di leasing finanziario	0,00	0,00
U.2.02.04.09.000	Beni immobili acquisiti mediante operazioni di leasing finanziario	0,00	0,00
U.2.02.04.10.000	Oggetti di valore acquisiti mediante operazioni di leasing finanziario	0,00	0,00
U.2.02.04.99.000	Altri beni materiali acquisiti mediante operazioni di leasing finanziario	0,00	0,00
U.2.02.05.00.000	Terreni e beni materiali non prodotti acquisiti mediante operazioni di leasing finanziario	0,00	0,00

Allegato g) - Previsioni annuali secondo il piano dei conti

CODIFICA DEL PIANO DEI CONTI	DENOMINAZIONE VOCE del PIANO DEI CONTI	PREVISIONI dell'anno 2022	
		COMPETENZA	CASSA
U.2.02.05.01.000	Terreni acquisiti mediante operazioni di leasing finanziario	0,00	0,00
U.2.02.06.00.000	Beni immateriali acquisiti mediante operazioni di leasing finanziario	0,00	0,00
U.2.02.06.01.000	Software acquisito mediante operazioni di leasing finanziario	0,00	0,00
U.2.02.06.02.000	Brevetti acquisiti mediante operazioni di leasing finanziario	0,00	0,00
U.2.02.06.03.000	Opere dell'ingegno e Diritti d'autore acquisiti mediante operazioni di leasing finanziario	0,00	0,00
U.2.02.06.99.000	Beni immateriali n.a.c. acquisiti mediante operazioni di leasing finanziario	0,00	0,00
U.2.03.00.00.000	Contributi agli investimenti	100.000,00	160.000,00
U.2.03.01.00.000	Contributi agli investimenti a Amministrazioni pubbliche	90.000,00	144.000,00
U.2.03.01.01.000	Contributi agli investimenti a Amministrazioni Centrali	0,00	0,00
U.2.03.01.02.000	Contributi agli investimenti a Amministrazioni Locali	90.000,00	144.000,00
U.2.03.01.03.000	Contributi agli investimenti a Enti di Previdenza	0,00	0,00
U.2.03.01.04.000	Contributi agli investimenti interni a organismi interni e/o unità locali della amministrazione	0,00	0,00
U.2.03.02.00.000	Contributi agli investimenti a Famiglie	0,00	0,00
U.2.03.02.01.000	Contributi agli investimenti a Famiglie	0,00	0,00
U.2.03.03.00.000	Contributi agli investimenti a Imprese	0,00	0,00
U.2.03.03.01.000	Contributi agli investimenti a imprese controllate	0,00	0,00
U.2.03.03.02.000	Contributi agli investimenti a altre imprese partecipate	0,00	0,00
U.2.03.03.03.000	Contributi agli investimenti a altre Imprese	0,00	0,00
U.2.03.04.00.000	Contributi agli investimenti a Istituzioni Sociali Private	10.000,00	16.000,00
U.2.03.04.01.000	Contributi agli investimenti a Istituzioni Sociali Private	10.000,00	16.000,00
U.2.03.05.00.000	Contributi agli investimenti all'Unione Europea e al Resto del Mondo	0,00	0,00
U.2.03.05.01.000	Contributi agli investimenti all'Unione Europea	0,00	0,00
U.2.03.05.02.000	Contributi agli investimenti al Resto del Mondo	0,00	0,00
U.2.04.00.00.000	Altri trasferimenti in conto capitale	0,00	0,00
U.2.04.01.00.000	Altri trasferimenti in conto capitale per assunzione di debiti di amministrazioni pubbliche	0,00	0,00
U.2.04.01.01.000	Altri trasferimenti in conto capitale per assunzione di debiti di Amministrazioni Centrali	0,00	0,00
U.2.04.01.02.000	Altri trasferimenti in conto capitale per assunzione di debiti di Amministrazioni Locali	0,00	0,00

Allegato g) - Previsioni annuali secondo il piano dei conti

CODIFICA DEL PIANO DEI CONTI	DENOMINAZIONE VOCE del PIANO DEI CONTI	PREVISIONI dell'anno 2022	
		COMPETENZA	CASSA
U.2.04.01.03.000	Altri trasferimenti in conto capitale per assunzione di debiti di Enti di Previdenza	0,00	0,00
U.2.04.01.04.000	Altri trasferimenti in conto capitale per assunzione di debiti di organismi interni e/o unità locali della amministrazione	0,00	0,00
U.2.04.02.00.000	Altri trasferimenti in conto capitale per assunzione di debiti di Famiglie	0,00	0,00
U.2.04.02.01.000	Altri trasferimenti in conto capitale per assunzione di debiti di Famiglie	0,00	0,00
U.2.04.03.00.000	Altri trasferimenti in conto capitale per assunzione di debiti di Imprese	0,00	0,00
U.2.04.03.01.000	Altri trasferimenti in conto capitale per assunzione di debiti di imprese controllate	0,00	0,00
U.2.04.03.02.000	Altri trasferimenti in conto capitale per assunzione di debiti di altre imprese partecipate	0,00	0,00
U.2.04.03.03.000	Altri trasferimenti in conto capitale per assunzione di debiti di altre Imprese	0,00	0,00
U.2.04.04.00.000	Altri trasferimenti in conto capitale per assunzione di debiti di Istituzioni Sociali Private	0,00	0,00
U.2.04.04.01.000	Altri trasferimenti in conto capitale per assunzione di debiti di Istituzioni Sociali Private	0,00	0,00
U.2.04.05.00.000	Altri trasferimenti in conto capitale per assunzione di debiti dell'Unione Europea e del Resto del Mondo	0,00	0,00
U.2.04.05.01.000	Altri trasferimenti in conto capitale per assunzione di debiti dell'Unione Europea	0,00	0,00
U.2.04.05.02.000	Altri trasferimenti in conto capitale per assunzione di debiti del Resto del Mondo	0,00	0,00
U.2.04.06.00.000	Altri trasferimenti in conto capitale per cancellazione di crediti verso amministrazioni pubbliche	0,00	0,00
U.2.04.06.01.000	Altri trasferimenti in conto capitale per cancellazione di crediti verso Amministrazioni Centrali	0,00	0,00
U.2.04.06.02.000	Altri trasferimenti in conto capitale per cancellazione di crediti verso Amministrazioni Locali	0,00	0,00
U.2.04.06.03.000	Altri trasferimenti in conto capitale per cancellazione di crediti verso Enti di Previdenza	0,00	0,00
U.2.04.06.04.000	Altri trasferimenti in conto capitale per cancellazione di crediti verso organismi interni e/o unità locali della amministrazione	0,00	0,00
U.2.04.07.00.000	Altri trasferimenti in conto capitale per cancellazione di crediti verso Famiglie	0,00	0,00
U.2.04.07.01.000	Altri trasferimenti in conto capitale per cancellazione di crediti verso Famiglie	0,00	0,00
U.2.04.08.00.000	Altri trasferimenti in conto capitale per cancellazione di crediti verso Imprese	0,00	0,00
U.2.04.08.01.000	Altri trasferimenti in conto capitale per cancellazione di crediti verso imprese controllate	0,00	0,00
U.2.04.08.02.000	Altri trasferimenti in conto capitale per cancellazione di crediti verso altre imprese partecipate	0,00	0,00
U.2.04.08.03.000	Altri trasferimenti in conto capitale per cancellazione di crediti verso altre Imprese	0,00	0,00
U.2.04.09.00.000	Altri trasferimenti in conto capitale per cancellazione di crediti verso Istituzioni Sociali Private	0,00	0,00
U.2.04.09.01.000	Altri trasferimenti in conto capitale per cancellazione di crediti verso Istituzioni Sociali Private	0,00	0,00

Allegato g) - Previsioni annuali secondo il piano dei conti

CODIFICA DEL PIANO DEI CONTI	DENOMINAZIONE VOCE del PIANO DEI CONTI	PREVISIONI dell'anno 2022	
		COMPETENZA	CASSA
U.2.04.10.00.000	Altri trasferimenti in conto capitale per cancellazione di crediti verso Unione Europea e Resto del Mondo	0,00	0,00
U.2.04.10.01.000	Altri trasferimenti in conto capitale per cancellazione di crediti verso Unione Europea	0,00	0,00
U.2.04.10.02.000	Altri trasferimenti in conto capitale per cancellazione di crediti verso Resto del Mondo	0,00	0,00
U.2.04.11.00.000	Altri trasferimenti in conto capitale verso amministrazioni pubbliche per escussione di garanzie	0,00	0,00
U.2.04.11.01.000	Altri trasferimenti in conto capitale verso Amministrazioni Centrali per escussione di garanzie	0,00	0,00
U.2.04.11.02.000	Altri trasferimenti in conto capitale verso Amministrazioni Locali per escussione di garanzie	0,00	0,00
U.2.04.11.03.000	Altri trasferimenti in conto capitale verso Enti di Previdenza per escussione di garanzie	0,00	0,00
U.2.04.11.04.000	Altri trasferimenti in conto capitale verso organismi interni e/o unità locali della amministrazione per escussione di garanzie	0,00	0,00
U.2.04.12.00.000	Altri trasferimenti in conto capitale verso Famiglie per escussione di garanzie	0,00	0,00
U.2.04.12.01.000	Altri trasferimenti in conto capitale verso Famiglie per escussione di garanzie	0,00	0,00
U.2.04.13.00.000	Altri trasferimenti in conto capitale verso Imprese per escussione di garanzie	0,00	0,00
U.2.04.13.01.000	Altri trasferimenti in conto capitale verso imprese controllate per escussione di garanzie	0,00	0,00
U.2.04.13.02.000	Altri trasferimenti in conto capitale verso altre imprese partecipate per escussione di garanzie	0,00	0,00
U.2.04.13.03.000	Altri trasferimenti in conto capitale verso altre Imprese per escussione di garanzie	0,00	0,00
U.2.04.14.00.000	Altri trasferimenti in conto capitale verso Istituzioni Sociali Private per escussione di garanzie	0,00	0,00
U.2.04.14.01.000	Altri trasferimenti in conto capitale verso Istituzioni Sociali Private per escussione di garanzie	0,00	0,00
U.2.04.15.00.000	Altri trasferimenti in conto capitale verso Unione Europea e Resto del Mondo per escussione di garanzie	0,00	0,00
U.2.04.15.01.000	Altri trasferimenti in conto capitale verso Unione Europea per escussione di garanzie	0,00	0,00
U.2.04.15.02.000	Altri trasferimenti in conto capitale verso Resto del Mondo per escussione di garanzie	0,00	0,00
U.2.04.16.00.000	Trasferimenti in conto capitale erogati a titolo di ripiano disavanzi progressi ad Amministrazioni pubbliche	0,00	0,00
U.2.04.16.01.000	Trasferimenti in conto capitale erogati a titolo di ripiano disavanzi progressi a Amministrazioni Centrali	0,00	0,00
U.2.04.16.02.000	Trasferimenti in conto capitale erogati a titolo di ripiano disavanzi progressi a Amministrazioni Locali	0,00	0,00
U.2.04.16.03.000	Trasferimenti in conto capitale erogati a titolo di ripiano disavanzi progressi a Enti di Previdenza	0,00	0,00
U.2.04.16.99.000	Trasferimenti in conto capitale erogati a titolo di ripiano disavanzi progressi a organismi interni e/o unità locali della amministrazione	0,00	0,00
U.2.04.17.00.000	Trasferimenti in conto capitale erogati a titolo di ripiano disavanzi progressi a Famiglie	0,00	0,00
U.2.04.17.01.000	Trasferimenti in conto capitale erogati a titolo di ripiano disavanzi progressi a Famiglie	0,00	0,00

Allegato g) - Previsioni annuali secondo il piano dei conti

CODIFICA DEL PIANO DEI CONTI	DENOMINAZIONE VOCE del PIANO DEI CONTI	PREVISIONI dell'anno 2022	
		COMPETENZA	CASSA
U.2.04.18.00.00.00	Trasferimenti in conto capitale erogati a titolo di ripiano disavanzi progressi a Imprese	0,00	0,00
U.2.04.18.01.000	Trasferimenti in conto capitale erogati a titolo di ripiano disavanzi progressi a imprese controllate	0,00	0,00
U.2.04.18.02.000	Trasferimenti in conto capitale erogati a titolo di ripiano disavanzi progressi a altre imprese partecipate	0,00	0,00
U.2.04.18.03.000	Trasferimenti in conto capitale erogati a titolo di ripiano disavanzi progressi a altre Imprese	0,00	0,00
U.2.04.19.00.000	Trasferimenti in conto capitale erogati a titolo di ripiano disavanzi progressi a Istituzioni Sociali Private	0,00	0,00
U.2.04.19.01.000	Trasferimenti in conto capitale erogati a titolo di ripiano disavanzi progressi a Istituzioni Sociali Private	0,00	0,00
U.2.04.20.00.000	Trasferimenti in conto capitale erogati a titolo di ripiano disavanzi progressi all'Unione Europea e al Resto del Mondo	0,00	0,00
U.2.04.20.01.000	Trasferimenti in conto capitale erogati a titolo di ripiano disavanzi progressi all'Unione Europea	0,00	0,00
U.2.04.20.02.000	Trasferimenti in conto capitale erogati a titolo di ripiano disavanzi progressi al Resto del Mondo	0,00	0,00
U.2.04.21.00.000	Altri trasferimenti in conto capitale n.a.c. ad Amministrazioni pubbliche	0,00	0,00
U.2.04.21.01.000	Altri trasferimenti in conto capitale n.a.c. a Amministrazioni Centrali	0,00	0,00
U.2.04.21.02.000	Altri trasferimenti in conto capitale n.a.c. a Amministrazioni Locali	0,00	0,00
U.2.04.21.03.000	Altri trasferimenti in conto capitale n.a.c. a Enti di Previdenza	0,00	0,00
U.2.04.21.99.000	Altri trasferimenti in conto capitale n.a.c. a organismi interni e/o unità locali della amministrazione	0,00	0,00
U.2.04.22.00.000	Altri trasferimenti in conto capitale n.a.c. a Famiglie	0,00	0,00
U.2.04.22.01.000	Altri trasferimenti in conto capitale n.a.c. a Famiglie	0,00	0,00
U.2.04.23.00.000	Altri trasferimenti in conto capitale n.a.c. a Imprese	0,00	0,00
U.2.04.23.01.000	Altri trasferimenti in conto capitale n.a.c. a imprese controllate	0,00	0,00
U.2.04.23.02.000	Altri trasferimenti in conto capitale n.a.c. a altre imprese partecipate	0,00	0,00
U.2.04.23.03.000	Altri trasferimenti in conto capitale n.a.c. a altre Imprese	0,00	0,00
U.2.04.24.00.000	Altri trasferimenti in conto capitale n.a.c. a Istituzioni Sociali Private	0,00	0,00
U.2.04.24.01.000	Altri trasferimenti in conto capitale n.a.c. a Istituzioni Sociali Private	0,00	0,00
U.2.04.25.00.000	Altri trasferimenti in conto capitale n.a.c. all'Unione Europea e al Resto del Mondo	0,00	0,00
U.2.04.25.01.000	Altri trasferimenti in conto capitale n.a.c. all'Unione Europea	0,00	0,00
U.2.04.25.02.000	Altri trasferimenti in conto capitale n.a.c. al Resto del Mondo	0,00	0,00
U.2.05.00.00.000	Altre spese in conto capitale	1.968.897,30	1.583.361,84

Allegato g) - Previsioni annuali secondo il piano dei conti

CODIFICA DEL PIANO DEI CONTI	DENOMINAZIONE VOCE del PIANO DEI CONTI	PREVISIONI dell'anno 2022	
		COMPETENZA	CASSA
U.2.05.01.00.000	Fondi di riserva e altri accantonamenti in c/capitale	0,00	0,00
U.2.05.01.01.000	Fondi di riserva in c/capitale	0,00	0,00
U.2.05.01.02.000	Fondi speciali c/capitale	0,00	0,00
U.2.05.01.99.000	Altri accantonamenti in c/capitale	0,00	0,00
U.2.05.02.00.000	Fondi pluriennali vincolati c/capitale	0,00	0,00
U.2.05.02.01.000	Fondi pluriennali vincolati c/capitale	0,00	0,00
U.2.05.03.00.000	Fondo crediti di dubbia e difficile esazione in c/capitale	0,00	0,00
U.2.05.03.01.000	Fondo crediti di dubbia e difficile esazione in c/capitale	0,00	0,00
U.2.05.04.00.000	Altri rimborsi in conto capitale di somme non dovute o incassate in eccesso	15.000,00	15.000,00
U.2.05.04.01.000	Rimborsi in conto capitale ad Amministrazioni Centrali di somme non dovute o incassate in eccesso	0,00	0,00
U.2.05.04.02.000	Rimborsi in conto capitale ad Amministrazioni Locali di somme non dovute o incassate in eccesso	0,00	0,00
U.2.05.04.03.000	Rimborsi in conto capitale a Enti Previdenziali di somme non dovute o incassate in eccesso	0,00	0,00
U.2.05.04.04.000	Rimborsi in conto capitale a Famiglie di somme non dovute o incassate in eccesso	15.000,00	15.000,00
U.2.05.04.05.000	Rimborsi in conto capitale a Imprese di somme non dovute o incassate in eccesso	0,00	0,00
U.2.05.04.06.000	Rimborsi in conto capitale a Istituzioni Sociali Private di somme non dovute o incassate in eccesso	0,00	0,00
U.2.05.04.07.000	Rimborsi in conto capitale a UE e Resto del Mondo di somme non dovute o incassate in eccesso	0,00	0,00
U.2.05.99.00.000	Altre spese in conto capitale n.a.c.	1.953.897,30	1.568.361,84
U.2.05.99.99.000	Altre spese in conto capitale n.a.c.	1.953.897,30	1.568.361,84
U.3.00.00.00.000	Spese per incremento attività finanziarie	0,00	0,00
U.3.01.00.00.000	Acquisizioni di attività finanziarie	0,00	0,00
U.3.01.01.00.000	Acquisizioni di partecipazioni e conferimenti di capitale	0,00	0,00
U.3.01.01.01.000	Acquisizioni di partecipazioni e conferimenti di capitale in imprese incluse nelle Amministrazioni Centrali	0,00	0,00
U.3.01.01.02.000	Acquisizioni di partecipazioni e conferimenti di capitale in imprese incluse nelle Amministrazioni Locali	0,00	0,00
U.3.01.01.03.000	Acquisizioni di partecipazioni e conferimenti di capitale in altre imprese	0,00	0,00
U.3.01.01.04.000	Acquisizioni di partecipazioni e conferimenti di capitale in Istituzioni sociali private - ISP	0,00	0,00
U.3.01.01.05.000	Acquisizioni di partecipazioni e conferimenti di capitale in PA incluse nelle Amministrazioni Locali	0,00	0,00
U.3.01.02.00.000	Acquisizioni di quote di fondi comuni di investimento	0,00	0,00

Allegato g) - Previsioni annuali secondo il piano dei conti

CODIFICA DEL PIANO DEI CONTI	DENOMINAZIONE VOCE del PIANO DEI CONTI	PREVISIONI dell'anno 2022	
		COMPETENZA	CASSA
U.3.01.02.01.000	Acquisizioni di quote di fondi immobiliari	0,00	0,00
U.3.01.02.02.000	Acquisizioni di quote di altri fondi comuni di investimento	0,00	0,00
U.3.01.03.00.000	Acquisizione di titoli obbligazionari a breve termine	0,00	0,00
U.3.01.03.01.000	Acquisizione di titoli obbligazionari a breve termine emessi da Amministrazioni Centrali	0,00	0,00
U.3.01.03.02.000	Acquisizione di titoli obbligazionari a breve termine emessi da Amministrazioni Locali	0,00	0,00
U.3.01.03.03.000	Acquisizione di titoli obbligazionari a breve termine emessi da imprese residenti	0,00	0,00
U.3.01.03.04.000	Acquisizione di titoli obbligazionari a breve termine emessi da soggetti non residenti	0,00	0,00
U.3.01.04.00.000	Acquisizione di titoli obbligazionari a medio-lungo termine	0,00	0,00
U.3.01.04.01.000	Acquisizione di titoli obbligazionari a medio-lungo termine emessi da Amministrazioni Centrali	0,00	0,00
U.3.01.04.02.000	Acquisizione di titoli obbligazionari a medio-lungo termine emessi da Amministrazioni Locali	0,00	0,00
U.3.01.04.03.000	Acquisizione di titoli obbligazionari a medio-lungo termine emessi da altri soggetti residenti	0,00	0,00
U.3.01.04.04.000	Acquisizione di titoli obbligazionari a medio-lungo termine emessi da soggetti non residenti	0,00	0,00
U.3.02.00.00.000	Concessione crediti di breve termine	0,00	0,00
U.3.02.01.00.000	Concessione crediti di breve periodo a tasso agevolato a Amministrazioni Pubbliche	0,00	0,00
U.3.02.01.01.000	Concessione crediti di breve periodo a tasso agevolato a Amministrazioni Centrali	0,00	0,00
U.3.02.01.02.000	Concessione crediti di breve periodo a tasso agevolato a Amministrazioni Locali	0,00	0,00
U.3.02.01.03.000	Concessione crediti di breve periodo a tasso agevolato a Enti di Previdenza	0,00	0,00
U.3.02.01.04.000	Concessione crediti di breve periodo a tasso agevolato a organismi interni e/o unità locali dell'amministrazione	0,00	0,00
U.3.02.02.00.000	Concessione crediti di breve periodo a tasso agevolato a Famiglie	0,00	0,00
U.3.02.02.01.000	Concessione crediti di breve periodo a tasso agevolato a Famiglie	0,00	0,00
U.3.02.03.00.000	Concessione crediti di breve periodo a tasso agevolato a Imprese	0,00	0,00
U.3.02.03.01.000	Concessione crediti di breve periodo a tasso agevolato a imprese controllate	0,00	0,00
U.3.02.03.02.000	Concessione crediti di breve periodo a tasso agevolato a altre imprese partecipate	0,00	0,00
U.3.02.03.03.000	Concessione crediti di breve periodo a tasso agevolato alla Cassa Depositi e Prestiti - SPA	0,00	0,00
U.3.02.03.04.000	Concessione crediti di breve periodo a tasso agevolato a altre Imprese	0,00	0,00
U.3.02.04.00.000	Concessione crediti di breve periodo a tasso agevolato a Istituzioni Sociali Private	0,00	0,00
U.3.02.04.01.000	Concessione crediti di breve periodo a tasso agevolato a Istituzioni Sociali Private	0,00	0,00

Allegato g) - Previsioni annuali secondo il piano dei conti

CODIFICA DEL PIANO DEI CONTI	DENOMINAZIONE VOCE del PIANO DEI CONTI	PREVISIONI dell'anno 2022	
		COMPETENZA	CASSA
U.3.02.05.00.00.00	Concessione crediti di breve periodo a tasso agevolato all'Unione Europea e al Resto del Mondo	0,00	0,00
U.3.02.05.01.000	Concessione crediti di breve periodo a tasso agevolato all'Unione Europea	0,00	0,00
U.3.02.05.02.000	Concessione crediti di breve periodo a tasso agevolato al Resto del Mondo	0,00	0,00
U.3.02.06.00.00.00	Concessione crediti di breve periodo a tasso non agevolato a Amministrazione Pubbliche	0,00	0,00
U.3.02.06.01.000	Concessione crediti di breve periodo a tasso non agevolato a Amministrazioni Centrali	0,00	0,00
U.3.02.06.02.000	Concessione crediti di breve periodo a tasso non agevolato a Amministrazioni Locali	0,00	0,00
U.3.02.06.03.000	Concessione crediti di breve periodo a tasso non agevolato a Enti di Previdenza	0,00	0,00
U.3.02.06.04.000	Concessione crediti di breve periodo a tasso non agevolato a organismi interni e/o unità locali dell'amministrazione	0,00	0,00
U.3.02.07.00.00.00	Concessione crediti di breve periodo a tasso non agevolato a Famiglie	0,00	0,00
U.3.02.07.01.000	Concessione crediti di breve periodo a tasso non agevolato a Famiglie	0,00	0,00
U.3.02.08.00.00.00	Concessione crediti di breve periodo a tasso non agevolato a Imprese	0,00	0,00
U.3.02.08.01.000	Concessione crediti di breve periodo a tasso non agevolato a imprese controllate	0,00	0,00
U.3.02.08.02.000	Concessione crediti di breve periodo a tasso non agevolato a altre imprese partecipate	0,00	0,00
U.3.02.08.03.000	Concessione crediti di breve periodo a tasso non agevolato alla Cassa Depositi e Prestiti - SPA	0,00	0,00
U.3.02.08.04.000	Concessione crediti di breve periodo a tasso non agevolato a altre Imprese	0,00	0,00
U.3.02.09.00.00.00	Concessione crediti di breve periodo a tasso non agevolato a Istituzioni Sociali Private	0,00	0,00
U.3.02.09.01.000	Concessione crediti di breve periodo a tasso non agevolato a Istituzioni Sociali Private	0,00	0,00
U.3.02.10.00.00.00	Concessione crediti di breve periodo a tasso non agevolato all'Unione Europea e al Resto del Mondo	0,00	0,00
U.3.02.10.01.000	Concessione crediti di breve periodo a tasso non agevolato all'Unione Europea	0,00	0,00
U.3.02.10.02.000	Concessione crediti di breve periodo a tasso non agevolato al Resto del Mondo	0,00	0,00
U.3.03.00.00.00.00	Concessione crediti di medio-lungo termine	0,00	0,00
U.3.03.01.00.00.00	Concessione Crediti di medio-lungo termine a tasso agevolato a Amministrazione Pubbliche	0,00	0,00
U.3.03.01.01.000	Concessione Crediti di medio-lungo termine a tasso agevolato a Amministrazioni Centrali	0,00	0,00
U.3.03.01.02.000	Concessione Crediti di medio-lungo termine a tasso agevolato a Amministrazioni Locali	0,00	0,00
U.3.03.01.03.000	Concessione Crediti di medio-lungo termine a tasso agevolato a Enti di Previdenza	0,00	0,00
U.3.03.01.04.000	Concessione Crediti di medio-lungo termine a tasso agevolato a organismi interni e/o unità locali dell'amministrazione	0,00	0,00

Allegato g) - Previsioni annuali secondo il piano dei conti

CODIFICA DEL PIANO DEI CONTI	DENOMINAZIONE VOCE del PIANO DEI CONTI	PREVISIONI dell'anno 2022	
		COMPETENZA	CASSA
U.3.03.02.00.000	Concessione Crediti di medio-lungo termine a tasso agevolato a Famiglie	0,00	0,00
U.3.03.02.01.000	Concessione Crediti di medio-lungo termine a tasso agevolato a Famiglie	0,00	0,00
U.3.03.03.00.000	Concessione Crediti di medio-lungo termine a tasso agevolato a Imprese	0,00	0,00
U.3.03.03.01.000	Concessione Crediti di medio-lungo termine a tasso agevolato a imprese controllate	0,00	0,00
U.3.03.03.02.000	Concessione Crediti di medio-lungo termine a tasso agevolato a altre imprese partecipate	0,00	0,00
U.3.03.03.03.000	Concessione Crediti di medio-lungo termine a tasso agevolato alla Cassa Depositi e Prestiti - SPA	0,00	0,00
U.3.03.03.04.000	Concessione Crediti di medio-lungo termine a tasso agevolato a altre Imprese	0,00	0,00
U.3.03.04.00.000	Concessione Crediti di medio-lungo termine a tasso agevolato a Istituzioni Sociali Private	0,00	0,00
U.3.03.04.01.000	Concessione Crediti di medio-lungo termine a tasso agevolato a Istituzioni Sociali Private	0,00	0,00
U.3.03.05.00.000	Concessione Crediti di medio-lungo termine a tasso agevolato all'Unione Europea e al Resto del Mondo	0,00	0,00
U.3.03.05.01.000	Concessione Crediti di medio-lungo termine a tasso agevolato all'Unione Europea	0,00	0,00
U.3.03.05.02.000	Concessione Crediti di medio-lungo termine a tasso agevolato al Resto del Mondo	0,00	0,00
U.3.03.06.00.000	Concessione crediti di medio-lungo termine a tasso non agevolato a Amministrazioni Pubbliche	0,00	0,00
U.3.03.06.01.000	Concessione crediti di medio-lungo termine a tasso non agevolato a Amministrazioni Centrali	0,00	0,00
U.3.03.06.02.000	Concessione crediti di medio-lungo termine a tasso non agevolato a Amministrazioni Locali	0,00	0,00
U.3.03.06.03.000	Concessione crediti di medio-lungo termine a tasso non agevolato a Enti di Previdenza	0,00	0,00
U.3.03.06.04.000	Concessione crediti di medio-lungo termine a tasso non agevolato a organismi interni e/o unità locali dell'amministrazione	0,00	0,00
U.3.03.07.00.000	Concessione crediti di medio-lungo termine a tasso non agevolato a Famiglie	0,00	0,00
U.3.03.07.01.000	Concessione crediti di medio-lungo termine a tasso non agevolato a Famiglie	0,00	0,00
U.3.03.08.00.000	Concessione crediti di medio-lungo termine a tasso non agevolato a Imprese	0,00	0,00
U.3.03.08.01.000	Concessione crediti di medio-lungo termine a tasso non agevolato a imprese controllate	0,00	0,00
U.3.03.08.02.000	Concessione crediti di medio-lungo termine a tasso non agevolato a altre imprese partecipate	0,00	0,00
U.3.03.08.03.000	Concessione crediti di medio-lungo termine a tasso non agevolato alla Cassa Depositi e Prestiti - SPA	0,00	0,00
U.3.03.08.04.000	Concessione crediti di medio-lungo termine a tasso non agevolato a altre Imprese	0,00	0,00
U.3.03.09.00.000	Concessione crediti di medio-lungo termine a tasso non agevolato a Istituzioni Sociali Private	0,00	0,00
U.3.03.09.01.000	Concessione crediti di medio-lungo termine a tasso non agevolato a Istituzioni Sociali Private	0,00	0,00

Allegato g) - Previsioni annuali secondo il piano dei conti

CODIFICA DEL PIANO DEI CONTI	DENOMINAZIONE VOCE del PIANO DEI CONTI	PREVISIONI dell'anno 2022	
		COMPETENZA	CASSA
U.3.03.10.00.000	Concessione crediti di medio-lungo termine a tasso non agevolato all'Unione Europea e al Resto del Mondo	0,00	0,00
U.3.03.10.01.000	Concessione crediti di medio-lungo termine a tasso non agevolato all'Unione Europea	0,00	0,00
U.3.03.10.02.000	Concessione crediti di medio-lungo termine a tasso non agevolato al Resto del Mondo	0,00	0,00
U.3.03.11.00.000	Concessione crediti a Amministrazioni Pubbliche a seguito di escussione di garanzie	0,00	0,00
U.3.03.11.01.000	Concessione crediti a Amministrazioni Centrali a seguito di escussione di garanzie	0,00	0,00
U.3.03.11.02.000	Concessione crediti a Amministrazioni Locali a seguito di escussione di garanzie	0,00	0,00
U.3.03.11.03.000	Concessione crediti a Enti di Previdenza a seguito di escussione di garanzie	0,00	0,00
U.3.03.12.00.000	Concessione crediti a Famiglie a seguito di escussione di garanzie	0,00	0,00
U.3.03.12.01.000	Concessione crediti a Famiglie a seguito di escussione di garanzie	0,00	0,00
U.3.03.13.00.000	Concessione crediti a Imprese a seguito di escussione di garanzie	0,00	0,00
U.3.03.13.01.000	Concessione crediti a imprese controllate a seguito di escussione di garanzie	0,00	0,00
U.3.03.13.02.000	Concessione crediti a altre imprese partecipate a seguito di escussione di garanzie	0,00	0,00
U.3.03.13.03.000	Concessione crediti alla Cassa Depositi e Prestiti - SPA a seguito di escussione di garanzie	0,00	0,00
U.3.03.13.04.000	Concessione crediti a altre Imprese a seguito di escussione di garanzie	0,00	0,00
U.3.03.14.00.000	Concessione crediti a Istituzioni Sociali Private a seguito di escussione di garanzie	0,00	0,00
U.3.03.14.01.000	Concessione crediti a Istituzioni Sociali Private a seguito di escussione di garanzie	0,00	0,00
U.3.03.15.00.000	Concessione crediti a Unione Europea e del Resto del Mondo a seguito di escussione di garanzie	0,00	0,00
U.3.03.15.01.000	Concessione crediti a Unione Europea a seguito di escussione di garanzie	0,00	0,00
U.3.03.15.02.000	Concessione crediti a Resto del Mondo a seguito di escussione di garanzie	0,00	0,00
U.3.04.00.00.000	Altre spese per incremento di attività finanziarie	0,00	0,00
U.3.04.01.00.000	Incremento di altre attività finanziarie verso Amministrazione Pubbliche	0,00	0,00
U.3.04.01.01.000	Incremento di altre attività finanziarie verso Amministrazioni Centrali	0,00	0,00
U.3.04.01.02.000	Incremento di altre attività finanziarie verso Amministrazioni Locali	0,00	0,00
U.3.04.01.03.000	Incremento di altre attività finanziarie verso Enti di Previdenza	0,00	0,00
U.3.04.02.00.000	Incremento di altre attività finanziarie verso Famiglie	0,00	0,00
U.3.04.02.01.000	Incremento di altre attività finanziarie verso Famiglie	0,00	0,00
U.3.04.03.00.000	Incremento di altre attività finanziarie verso Imprese	0,00	0,00

Allegato g) - Previsioni annuali secondo il piano dei conti

CODIFICA DEL PIANO DEI CONTI	DENOMINAZIONE VOCE del PIANO DEI CONTI	PREVISIONI dell'anno 2022	
		COMPETENZA	CASSA
U.3.04.03.01.000	Incremento di altre attività finanziarie verso imprese controllate	0,00	0,00
U.3.04.03.02.000	Incremento di altre attività finanziarie verso altre imprese partecipate	0,00	0,00
U.3.04.03.03.000	Incremento di altre attività finanziarie versolla Cassa Depositi e Prestiti - SPA	0,00	0,00
U.3.04.03.04.000	Incremento di altre attività finanziarie verso altre imprese	0,00	0,00
U.3.04.04.00.000	Incremento di altre attività finanziarie verso Istituzioni Sociali Private	0,00	0,00
U.3.04.04.01.000	Incremento di altre attività finanziarie verso Istituzioni Sociali Private	0,00	0,00
U.3.04.05.00.000	Incremento di altre attività finanziarie verso UE e Resto del Mondo	0,00	0,00
U.3.04.05.01.000	Incremento di altre attività finanziarie verso la UE	0,00	0,00
U.3.04.05.02.000	Incremento di altre attività finanziarie verso il Resto del Mondo	0,00	0,00
U.3.04.06.00.000	Versamenti ai conti di tesoreria statale (da parte dei soggetti non sottoposti al regime di Tesoreria Unica)	0,00	0,00
U.3.04.06.01.000	Versamenti ai conti di tesoreria statale (da parte dei soggetti non sottoposti al regime di Tesoreria Unica)	0,00	0,00
U.3.04.07.00.000	Versamenti a depositi bancari	0,00	0,00
U.3.04.07.01.000	Versamenti a depositi bancari	0,00	0,00
U.3.04.08.00.000	Spese da derivato di ammortamento	0,00	0,00
U.3.04.08.01.000	Spese da derivato di ammortamento	0,00	0,00
U.3.04.09.00.000	Fondo pluriennale vincolato per attività finanziarie	0,00	0,00
U.3.04.09.01.000	Fondo pluriennale vincolato per attività finanziarie	0,00	0,00
U.4.00.00.00.000	Rimborso Prestiti	342.200,00	342.200,00
U.4.01.00.00.000	Rimborso di titoli obbligazionari	0,00	0,00
U.4.01.01.00.000	Rimborso di titoli obbligazionari a breve termine	0,00	0,00
U.4.01.01.01.000	Rimborso di titoli obbligazionari a breve termine in valuta domestica	0,00	0,00
U.4.01.01.02.000	Rimborso di titoli obbligazionari a breve termine in valuta estera	0,00	0,00
U.4.01.02.00.000	Rimborso di titoli obbligazionari a medio-lungo termine	0,00	0,00
U.4.01.02.01.000	Rimborso di titoli obbligazionari a medio-lungo termine in valuta domestica	0,00	0,00
U.4.01.02.02.000	Rimborso di titoli obbligazionari a medio-lungo termine in valuta estera	0,00	0,00
U.4.02.00.00.000	Rimborso prestiti a breve termine	0,00	0,00
U.4.02.01.00.000	Rimborso Finanziamenti a breve termine	0,00	0,00

Allegato g) - Previsioni annuali secondo il piano dei conti

CODIFICA DEL PIANO DEI CONTI	DENOMINAZIONE VOCE del PIANO DEI CONTI	PREVISIONI dell'anno 2022	
		COMPETENZA	CASSA
U.4.02.01.01.000	Rimborso finanziamenti a breve termine a Amministrazioni Centrali	0,00	0,00
U.4.02.01.02.000	Rimborso finanziamenti a breve termine a Amministrazioni Locali	0,00	0,00
U.4.02.01.03.000	Rimborso finanziamenti a breve termine a Enti previdenziali	0,00	0,00
U.4.02.01.04.000	Rimborso finanziamenti a breve termine a Imprese	0,00	0,00
U.4.02.01.05.000	Rimborso finanziamenti a breve termine a altri soggetti	0,00	0,00
U.4.02.02.00.000	Chiusura Anticipazioni	0,00	0,00
U.4.02.02.01.000	Chiusura Anticipazioni a titolo oneroso	0,00	0,00
U.4.02.02.02.000	Chiusura Anticipazioni a titolo non oneroso	0,00	0,00
U.4.03.00.00.000	Rimborso mutui e altri finanziamenti a medio lungo termine	342.200,00	342.200,00
U.4.03.01.00.000	Rimborso Mutui e altri finanziamenti a medio lungo termine	342.200,00	342.200,00
U.4.03.01.01.000	Rimborso Mutui e altri finanziamenti a medio lungo termine ad Amministrazioni Centrali	0,00	0,00
U.4.03.01.02.000	Rimborso Mutui e altri finanziamenti a medio lungo termine a Amministrazioni Locali	0,00	0,00
U.4.03.01.03.000	Rimborso Mutui e altri finanziamenti a medio lungo termine a Enti previdenziali	0,00	0,00
U.4.03.01.04.000	Rimborso Mutui e altri finanziamenti a medio lungo termine a Imprese	342.200,00	342.200,00
U.4.03.01.05.000	Rimborso Mutui e altri finanziamenti a medio lungo termine ad altri soggetti con controparte residente	0,00	0,00
U.4.03.01.06.000	Rimborso Mutui e altri finanziamenti a medio lungo termine ad altri soggetti con controparte non residente	0,00	0,00
U.4.03.02.00.000	Rimborso prestiti da attualizzazione Contributi Pluriennali	0,00	0,00
U.4.03.02.01.000	Rimborso prestiti da attualizzazione Contributi Pluriennali	0,00	0,00
U.4.04.00.00.000	Rimborso di altre forme di indebitamento	0,00	0,00
U.4.04.01.00.000	Rimborso prestiti - Buoni postali	0,00	0,00
U.4.04.01.01.000	Rimborso prestiti - Buoni postali	0,00	0,00
U.4.04.02.00.000	Rimborso Prestiti - Leasing finanziario	0,00	0,00
U.4.04.02.01.000	Rimborso Prestiti - Leasing finanziario	0,00	0,00
U.4.04.03.00.000	Rimborso Prestiti - Operazioni di cartolarizzazione	0,00	0,00
U.4.04.03.01.000	Rimborso Prestiti - Operazioni di cartolarizzazione	0,00	0,00
U.4.04.04.00.000	Rimborso prestiti - Derivati	0,00	0,00
U.4.04.04.01.000	Rimborso prestiti - Derivati	0,00	0,00

Allegato g) - Previsioni annuali secondo il piano dei conti

CODIFICA DEL PIANO DEI CONTI	DENOMINAZIONE VOCE del PIANO DEI CONTI	PREVISIONI dell'anno 2022	
		COMPETENZA	CASSA
U.4.04.05.00.000	Versamenti al Fondo di ammortamento titoli	0,00	0,00
U.4.04.05.01.000	Versamenti al Fondo di ammortamento titoli	0,00	0,00
U.4.05.00.00.000	Fondi per rimborso prestiti	0,00	0,00
U.4.05.01.00.000	Fondo per il D.L. n. 35/2013 e successive modificazioni e rifinanziamenti	0,00	0,00
U.4.05.01.01.000	Fondo per il D.L. n. 35/2013 e successive modificazioni e rifinanziamenti	0,00	0,00
U.4.05.99.00.000	Altri fondi per rimborso prestiti	0,00	0,00
U.4.05.99.99.000	Altri fondi per rimborso prestiti	0,00	0,00
U.5.00.00.00.000	Chiusura Anticipazioni ricevute da istituto tesoriere/cassiere	2.000.000,00	500.000,00
U.5.01.00.00.000	Chiusura Anticipazioni ricevute da istituto tesoriere/cassiere	2.000.000,00	500.000,00
U.5.01.01.00.000	Chiusura Anticipazioni ricevute da istituto tesoriere/cassiere	2.000.000,00	500.000,00
U.5.01.01.01.000	Chiusura Anticipazioni ricevute da istituto tesoriere/cassiere	2.000.000,00	500.000,00
U.6.00.00.00.000	Scarti di emissione di titoli emessi dall'amministrazione	0,00	0,00
U.6.01.00.00.000	Scarti di emissione di titoli emessi dall'amministrazione	0,00	0,00
U.6.01.01.00.000	Scarti di emissione di titoli emessi dall'amministrazione	0,00	0,00
U.6.01.01.01.000	Scarti di emissione di titoli emessi dall'amministrazione	0,00	0,00
U.7.00.00.00.000	Uscite per conto terzi e partite di giro	3.085.000,00	3.085.000,00
U.7.01.00.00.000	Uscite per partite di giro	2.010.000,00	2.010.000,00
U.7.01.01.00.000	Versamenti di altre ritenute	1.200.000,00	1.200.000,00
U.7.01.01.01.000	Versamento della ritenuta del 4% sui contributi pubblici	0,00	0,00
U.7.01.01.02.000	Versamento delle ritenute per scissione contabile IVA (split payment)	1.200.000,00	1.200.000,00
U.7.01.01.99.000	Versamento di altre ritenute n.a.c.	0,00	0,00
U.7.01.02.00.000	Versamenti di ritenute su Redditi da lavoro dipendente	740.000,00	740.000,00
U.7.01.02.01.000	Versamenti di ritenute erariali su Redditi da lavoro dipendente riscosse per conto terzi	450.000,00	450.000,00
U.7.01.02.02.000	Versamenti di ritenute previdenziali e assistenziali su Redditi da lavoro dipendente riscosse per conto terzi	240.000,00	240.000,00
U.7.01.02.99.000	Altri versamenti di ritenute al personale dipendente per conto di terzi	50.000,00	50.000,00
U.7.01.03.00.000	Versamenti di ritenute su Redditi da lavoro autonomo	60.000,00	60.000,00
U.7.01.03.01.000	Versamenti di ritenute erariali su Redditi da lavoro autonomo per conto terzi	60.000,00	60.000,00

Allegato g) - Previsioni annuali secondo il piano dei conti

CODIFICA DEL PIANO DEI CONTI	DENOMINAZIONE VOCE del PIANO DEI CONTI	PREVISIONI dell'anno 2022	
		COMPETENZA	CASSA
U.7.01.03.02.000	Versamenti di ritenute previdenziali e assistenziali su Redditi da lavoro autonomo per conto terzi	0,00	0,00
U.7.01.03.99.000	Altri versamenti di ritenute al personale con contratto di lavoro autonomo per conto di terzi	0,00	0,00
U.7.01.04.00.000	Trasferimento di risorse dalla gestione ordinaria alla gestione sanitaria della Regione	0,00	0,00
U.7.01.04.01.000	Destinazione di risorse regionali per il finanziamento aggiuntivo della Sanità - per equilibri di sistema	0,00	0,00
U.7.01.04.02.000	Destinazione di risorse regionali per il finanziamento aggiuntivo della Sanità - quota manovra per equilibri di sistema	0,00	0,00
U.7.01.04.99.000	Destinazione di risorse regionali per il finanziamento aggiuntivo della Sanità n.a.c.	0,00	0,00
U.7.01.99.00.000	Altre uscite per partite di giro	10.000,00	10.000,00
U.7.01.99.01.000	Spese non andate a buon fine	0,00	0,00
U.7.01.99.02.000	Chiusura anticipazioni sanità della tesoreria statale	0,00	0,00
U.7.01.99.03.000	Costituzione fondi economici e carte aziendali	10.000,00	10.000,00
U.7.01.99.04.000	Integrazione disponibilità dal conto sanità al conto non sanità della Regione	0,00	0,00
U.7.01.99.05.000	Integrazione disponibilità dal conto non sanità al conto sanità della Regione	0,00	0,00
U.7.01.99.06.000	Uscite derivanti dalla gestione degli incassi vincolati degli enti locali	0,00	0,00
U.7.01.99.99.000	Altre uscite per partite di giro n.a.c.	0,00	0,00
U.7.02.00.00.000	Uscite per conto terzi	1.075.000,00	1.075.000,00
U.7.02.01.00.000	Acquisto di beni e servizi per conto terzi	0,00	0,00
U.7.02.01.01.000	Acquisto di beni per conto di terzi	0,00	0,00
U.7.02.01.02.000	Acquisto di servizi per conto di terzi	0,00	0,00
U.7.02.02.00.000	Trasferimenti per conto terzi a Amministrazioni pubbliche	0,00	0,00
U.7.02.02.01.000	Trasferimenti per conto terzi a Amministrazioni Centrali	0,00	0,00
U.7.02.02.02.000	Trasferimenti per conto terzi a Amministrazioni Locali	0,00	0,00
U.7.02.02.03.000	Trasferimenti per conto terzi a Enti di Previdenza	0,00	0,00
U.7.02.03.00.000	Trasferimenti per conto terzi a Altri settori	0,00	0,00
U.7.02.03.01.000	Trasferimenti per conto terzi a Famiglie	0,00	0,00
U.7.02.03.02.000	Trasferimenti per conto terzi a Imprese	0,00	0,00
U.7.02.03.03.000	Trasferimenti per conto terzi a Istituzioni Sociali Private	0,00	0,00

Allegato g) - Previsioni annuali secondo il piano dei conti

CODIFICA DEL PIANO DEI CONTI	DENOMINAZIONE VOCE del PIANO DEI CONTI	PREVISIONI dell'anno 2022	
		COMPETENZA	CASSA
U.7.02.03.04.000	Trasferimenti per conto terzi all'Unione Europea e al Resto del Mondo	0,00	0,00
U.7.02.04.00.000	Depositi di/prezzo terzi	75.000,00	75.000,00
U.7.02.04.01.000	Costituzione di depositi cauzionali o contrattuali presso terzi	65.000,00	65.000,00
U.7.02.04.02.000	Restituzione di depositi cauzionali o contrattuali di terzi	10.000,00	10.000,00
U.7.02.05.00.000	Versamenti di imposte e tributi riscosse per conto terzi	0,00	0,00
U.7.02.05.01.000	Versamenti di imposte e tasse di natura corrente riscosse per conto di terzi	0,00	0,00
U.7.02.05.02.000	Versamenti di imposte in conto capitale riscosse per conto di terzi	0,00	0,00
U.7.02.99.00.000	Altre uscite per conto terzi	1.000.000,00	1.000.000,00
U.7.02.99.99.000	Altre uscite per conto terzi n.a.c.	1.000.000,00	1.000.000,00

TABELLA DEI PARAMETRI OBIETTIVI PER I COMUNI AI FINI DELL'ACCERTAMENTO DELLA CONDIZIONE DI ENTE STRUTTURALMENTE DEFICITARIO

	Barrare la condizione che ricorre	
	SI	NO
P1	SI	NO
P2	SI	NO
P3	SI	NO
P4	SI	NO
P5	SI	NO
P6	SI	NO
P7	SI	NO
P8	SI	NO

Gli enti locali che presentano almeno la metà dei parametri deficitari (la condizione "SI" identifica il parametro deficitario) sono strutturalmente deficitari ai sensi dell'articolo 242, comma 1, Tuel.

Sulla base dei parametri suindicati l'ente è da considerarsi in condizioni strutturalmente deficitarie	SI	NO
--	----	---------------

SERVIZI A DOMANDA INDIVIDUALE

	Entrate	Spese	Differenza	Copertura
1 Servizio pasti per Azienda Speciale R.S.A. Concesio				
2 Alberghi diurni e bagni pubblici				
3 Asili nido				
4 Convitti, campeggi, case per vacanze				
5 Colonie e soggiorni stagionali, stabilimenti termali				
6 Corsi extrascolastici di insegnamento di arti, sport ed altre discipline, fatta eccezione per quelli espressamente previsti				
7 Giardini zoologici e botanici				
8 Impianti sportivi	5.000,00	5.000,00	0,00	100,00%
9 Mattatoi pubblici				
10 Mense				
11 Mense scolastiche	517.000,00	525.000,00	-8.000,00	98,48%
12 Mercati e fiere attrezzate				
13 Pesa pubblica				
14 Servizi turistici diversi: stabilimenti balneari, approdi turistici e				
15 Spurgo pozzi neri				
16 Teatri				
17 Musei, pinacoteche, gallerie e mostre				
18 Spettacoli				
19 Trasporto carni macellate				
20 Trasporti funebri, pompe funebri, illuminazioni votive	63.000,00	63.000,00	0,00	100,00%
21 Uso di locali adibiti stabilmente a riunioni non istituzionali: auditorium, palazzi dei congressi e simili				
22 Altri servizi: Pasti a domicilio e assistenza domiciliare e trasporto disabili	89.000,00	143.024,00	-54.024,00	62,23%
TOTALE ...	674.000,00	736.024,00	-62.024,00	91,57%

CATEGORIA TIPOLOGIA TITOLO	CAPITOLO	DENOMINAZIONE	PIANO FINANZIARIO (IV Liv.)	RESIDUI PRESUNTI AL TERMINE DELL'ESERCIZIO PRECEDENTE QUELLO CUI SI RIFERISCE IL BILANCIO	PREVISIONI DEFINITIVE DELL'ANNO PRECEDENTE QUELLO CUI SI RIFERISCE IL BILANCIO	PREVISIONI DEL BILANCIO PLURIENNALE		
						Previsioni dell'anno cui si riferisce il bilancio	Previsioni dell'anno 2023	Previsioni dell'anno 2024
		Fondo pluriennale vincolato per spese correnti		comp.	278.264,32	237.366,80	0,00	0,00
		Fondo pluriennale vincolato per spese in conto capitale		comp.	3.236.742,63	0,00	0,00	0,00
		Fondo pluriennale vincolato attività finanziarie		comp.	0,00	0,00	0,00	0,00
		Utilizzo avanzo di Amministrazione		comp.	740.138,00	0,00	0,00	0,00
		- di cui avanzo vincolato utilizzato anticipatamente		comp.	0,00	0,00	0,00	0,00
		Fondo di Cassa all'1/1/esercizio di riferimento		cassa	3.911.359,73	3.130.514,06		
TITOLO 1: Entrate correnti di natura tributaria, contributiva e perequativa								
TIPOLOGIA 101: Imposte, tasse e proventi assimilati								
CATEGORIA 6: Imposta municipale propria								
1	101 6 0002	IMPOSTA MUNICIPALE UNICA (LIQUIDAZIONI ED ACCERTAMENTI)	E.1.01.01.06.000	896.459,08 comp. cassa	225.000,00	250.000,00	250.000,00	250.000,00
1	101 6 0007	IMPOSTA MUNICIPALE UNICA Resp. proc.: AREA FINANZIARIA	E.1.01.01.06.000	1.350.696,36 comp. cassa	3.047.461,36	2.950.000,00	2.950.000,00	2.950.000,00
Totale CATEGORIA 6 - Imposta municipale propria					3.272.461,36	3.200.000,00	3.200.000,00	3.200.000,00
CATEGORIA 8: Imposta comunale sugli immobili (ICI)								
1	101 8 0002	IMPOSTA COMUNALE SU IMMOBILI (LIQUIDAZIONI ED ACCERTAMENTI)	E.1.01.01.08.000	4.942,00 comp. cassa	0,00	0,00	0,00	0,00
Totale CATEGORIA 8 - Imposta comunale sugli immobili (ICI)					4.942,00 comp. cassa	0,00	0,00	0,00
CATEGORIA 16: Addizionale comunale IRPEF								
1	101 16 0001	ADDIZIONALE COMUNALE IRPEF	E.1.01.01.16.000	887.340,25 comp. cassa	1.250.000,00	1.690.000,00	1.690.000,00	1.690.000,00
Totale CATEGORIA 16 - Addizionale comunale IRPEF					887.340,25 comp. cassa	1.690.000,00	1.690.000,00	1.690.000,00
CATEGORIA 53: Imposta comunale sulla pubblicità e diritto sulle pubbliche affissioni								
1	101 53 0002	IMPOSTA COMUNALE SULLA PUBBLICITA'	E.1.01.01.53.000	706,64 comp. cassa	302,00	0,00	0,00	0,00
Totale CATEGORIA 53 - Imposta comunale sulla pubblicità e diritto sulle pubbliche affissioni					706,64 comp. cassa	302,00	0,00	0,00
CATEGORIA 61: Tributo comunale sui rifiuti e sui servizi								
1	101 61 0001	T.A.R.E.S. - ACCERTAMENTI	E.1.01.01.61.000	91.529,72 comp. cassa	50.000,00	150.000,00	150.000,00	150.000,00
1	101 61 0002	T.A.R.I	E.1.01.01.61.000	639.545,73 comp. cassa	1.463.000,00	1.456.000,00	1.456.000,00	1.456.000,00
Totale CATEGORIA 61 - Tributo comunale sui rifiuti e sui servizi					1.810.101,72	1.456.000,00	1.456.000,00	1.456.000,00

TIPOLOGIA TITOLO	CATEGORIA	DENOMINAZIONE	PIANO FINANZIARIO (IV Liv.)	RESIDUI PRESUNTI AL TERMINE DELL'ESERCIZIO PRECEDENTE QUELLO CUI SI RIFERISCE IL BILANCIO	PREVISIONI DEFINITIVE DELL'ANNO PRECEDENTE QUELLO CUI SI RIFERISCE IL BILANCIO	PREVISIONI DEL BILANCIO PLURIENNALE	
						Previsioni dell'anno cui si riferisce il bilancio	Previsioni dell'anno 2024
		Totale CATEGORIA 61 - Tributo comunale sui rifiuti e sui servizi		731.075,45 comp. cassa	1.513.000,00	1.606.000,00	1.606.000,00
		Tassa sui servizi comunali (TASI)					
	1 101 76 0001	T.A.S.I	E.1.01.01.76.000	107.899,68 comp. cassa	0,00	0,00	0,00
	1 101 76 0002	T.A.S.I. (LIQUIDAZIONI ED ACCERTAMENTI)	E.1.01.01.76.002	100.397,41 comp. cassa	50.000,00	50.000,00	50.000,00
		Totale CATEGORIA 76 - Tassa sui servizi comunali (TASI)		208.297,09 comp. cassa	50.000,00	50.000,00	50.000,00
		CATEGORIA 99: Altre imposte, tasse e proventi n.a.c.					
	1 101 99 0001	TASSA PER AMMISSIONE A CONCORSI	E.1.01.01.99.000	180,00 comp. cassa	3.500,00	0,00	0,00
	1 101 99 0002	CINQUE PER MILLE I.R.E	E.1.01.01.99.000	0,00 comp. cassa	6.500,00	6.800,00	6.800,00
		Totale CATEGORIA 99 - Altre imposte, tasse e proventi n.a.c.		180,00 comp. cassa	10.000,00	6.800,00	6.800,00
		Totale TIPOLOGIA 101 - Imposte, tasse e proventi assimilati		4.079.696,87 comp. cassa	6.095.763,36	6.552.800,00	6.552.800,00
		TIPOLOGIA 301: Fondi perequativi da Amministrazioni Centrali					
	1 301 1 0002	FONDO DI SOLIDARIETA' COMUNALE	E.1.03.01.01.000	72.622,32 comp. cassa	1.314.000,00	1.346.000,00	1.367.000,00
		Totale CATEGORIA 1 - Fondi perequativi dallo Stato		72.622,32 comp. cassa	1.314.000,00	1.346.000,00	1.367.000,00
		Totale TIPOLOGIA 301 - Fondi perequativi da Amministrazioni Centrali		72.622,32 comp. cassa	1.314.000,00	1.346.000,00	1.367.000,00
		Totale TITOLO 1 - Entrate correnti di natura tributaria, contributiva e perequativa		4.152.319,19 comp. cassa	7.409.763,36	7.898.800,00	7.919.800,00
		TITOLO 2: Trasferimenti correnti					
	2 101 1 0005	TRASFERIMENTI CORRENTI DELLO STATO FINALIZZATI	E.2.01.01.01.000	469,50 comp. cassa	127.538,64	60.000,00	60.000,00
	2 101 1 0008	TRASFERIMENTI DELLO STATO PER EMERGENZA ALIMENTARE Resp. proc.: AREA SERVIZI PERSONA	E.2.01.01.01.003	0,00 comp. cassa	65.264,97	0,00	0,00

TITOLO TIPOLOGIA	CATEGORIA	DENOMINAZIONE	PIANO FINANZIARIO (IV Liv.)	RESIDUI PRESUNTI AL TERMINE DELL'ESERCIZIO PRECEDENTE QUELLO CUI SI RIFERISCE IL BILANCIO	PREVISIONI DEFINITIVE DELL'ANNO PRECEDENTE QUELLO CUI SI RIFERISCE IL BILANCIO	PREVISIONI DEL BILANCIO PLURIENNALE		
						Previsioni dell'anno cui si riferisce il bilancio	Previsioni dell'anno 2023	Previsioni dell'anno 2024
2	101 1	TRASFERIMENTO DELLO STATO PER EMERGENZA SANITARIA Resp. proc.: TUTTI I RESPONSABILI	E.2.01.01.01.001	0,00 comp. cassa	147.362,59	0,00	0,00	0,00
2	101 1	TRASFERIMENTI PER EMERGENZA SANITARIA - FONDO FUNZIONI ENTI LOCALI Resp. proc.: AREA FINANZIARIA	E.2.01.01.01.001	19,04 comp. cassa	91.432,03	0,00	0,00	0,00
Totale CATEGORIA 1 - Trasferimenti correnti da Amministrazioni CENTRALI								
				488,54 comp. cassa	431.598,23	71.500,00	60.000,00	60.000,00
CATEGORIA 2:								
<i>Trasferimenti correnti da Amministrazioni LOCALI</i>								
2	101 2	CONTRIBUTI E TRASF. DA ALTRI ENTI NEL SETTORE PUBBLICO	E.2.01.01.02.000	34.093,28 comp. cassa	47.288,00	19.600,00	17.600,00	17.600,00
2	101 2	CONTRIBUTI DELLA REGIONE PER ASSISTENZA ALLE PERSONE ANZIANE	E.2.01.01.02.000	0,00 comp. cassa	5.000,00	10.000,00	10.000,00	10.000,00
2	101 2	ALTRI CONTRIBUTI E TRASFERIMENTI CORRENTI DELLA REGIONE	E.2.01.01.02.000	0,00 comp. cassa	189.000,00	173.412,00	139.000,00	139.000,00
2	101 2	CONTRIBUTO DELLA REGIONE PER AFFIDAMENTO FAMILIARE	E.2.01.01.02.000	0,00 comp. cassa	34.800,00	35.000,00	35.000,00	35.000,00
Totale CATEGORIA 2 - Trasferimenti correnti da Amministrazioni LOCALI				34.093,28 comp. cassa	276.088,00	238.012,00	201.600,00	201.600,00
Totale TIPOLOGIA 101 - Trasferimenti correnti da Amministrazioni pubbliche				34.581,82 comp. cassa	707.686,23	309.512,00	261.600,00	261.600,00
Totale TIPOLOGIA 101 - Trasferimenti correnti da Amministrazioni pubbliche				34.581,82 comp. cassa	707.686,23	309.512,00	261.600,00	261.600,00
TITOLO 3:								
<i>Entrate extratributarie</i>								
TIPOLOGIA 100:								
<i>Vendita di beni e servizi e proventi derivanti dalla gestione dei beni</i>								
CATEGORIA 2:								
3	100 2	DIRITTI DI SEGRETERIA SU CONTRATTI, CERTIFICATI, ECC. SETTORE AMMINISTRATIVO	E.3.01.02.01.000	9.296,62 comp. cassa	20.000,00	20.000,00	20.000,00	20.000,00
3	100 2	PROVENTI DELL'ILLUMINAZIONE VOTIVA - I.V.A.	E.3.01.02.01.000	40.031,74 comp. cassa	63.000,00	63.000,00	63.000,00	63.000,00
3	100 2	PROVENTI DALLE SCUOLE MATERNE	E.3.01.02.01.000	1.491,06 comp. cassa	310.000,00	310.000,00	310.000,00	310.000,00
3	100 2	PROVENTI MENSA DELLA SCUOLA ELEMENTARE	E.3.01.02.01.000	3.284,55 comp. cassa	207.000,00	207.000,00	207.000,00	207.000,00
3	100 2	IMPIANTI SPORTIVI	E.3.01.02.01.000	20.733,50 comp. cassa	4.300,00	5.000,00	5.000,00	5.000,00
Totale TIPOLOGIA 100 - Entrate extratributarie				34.581,82 comp. cassa	707.686,23	309.512,00	261.600,00	261.600,00

CATEGORIA TIPOLOGIA TITOLO	CAPITOLO	DENOMINAZIONE	PIANO FINANZIARIO (IV Liv.)	RESIDUI PRESUNTI AL TERMINE DELL'ESERCIZIO PRECEDENTE QUELLO CUI SI RIFERISCE IL BILANCIO	PREVISIONI DEFINITIVE DELL'ANNO PRECEDENTE QUELLO CUI SI RIFERISCE IL BILANCIO	PREVISIONI DEL BILANCIO PLURIENNALE		
						Previsioni dell'anno cui si riferisce il bilancio	Previsioni dell'anno 2023	Previsioni dell'anno 2024
3 100 2	0007	PROVENTI DAI SERVIZI EXTRASCOLASTICI	E.3.01.02.01.000	0,00 comp. cassa	11.500,00	0,00	0,00	0,00
3 100 2	0008	UFFICI GIUDIZIARI	E.3.01.02.01.000	562,06 comp. cassa	3.500,00	2.000,00	2.000,00	2.000,00
3 100 2	0009	RIMBORSO COSTI PER SERVIZI FORNITI AZIENDA SPECIALE	E.3.01.02.01.000	21.000,00 comp. cassa	31.000,00	31.000,00	31.000,00	31.000,00
3 100 2	0012	DIRITTI DI SEGRETERIA ART.9 L.440 DEL 19-12-92 UFFICIO TECNICO	E.3.01.02.01.000	66.086,55 comp. cassa	50.000,00	104.869,24	65.000,00	65.000,00
3 100 2	0013	CANONE ANNUO GESTIONE GAS - I.V.A.	E.3.01.02.01.000	0,00 comp. cassa	215.000,00	80.000,00	80.000,00	80.000,00
3 100 2	0015	CANONE ANNUO GESTIONE FARMACIA - I.V.A.	E.3.01.02.01.000	68.202,51 comp. cassa	135.000,00	182.562,01	180.000,00	180.000,00
3 100 2	0017	DIRITTI PER IL RILASCIO DI CARTE D'IDENTITA'	E.3.01.02.01.000	514,28 comp. cassa	10.000,00	12.000,00	12.000,00	12.000,00
3 100 2	0018	RIMBORSO SPESE MUTUI FOGNATURA E DEPURAZIONE	E.3.01.02.01.000	7.747,00 comp. cassa	7.747,00	7.747,00	7.747,00	7.747,00
3 100 2	0019	CANONE UNICO	E.3.01.02.01.999	9.166,72 comp. cassa	0,00	0,00	0,00	0,00
Totale CATEGORIA 2 - Entrate dalla vendita e dall'erogazione di servizi					1.068.047,00	1.097.747,00	982.747,00	982.747,00
					1.137.189,30			
CATEGORIA 3: Proventi derivanti dalla gestione dei beni								
3 100 3	0001	CANONE OCCUPAZIONE SPAZI ED AREE PUBBLICHE	E.3.01.03.01.000	2.138,00 comp. cassa	1.000,00	0,00	0,00	0,00
3 100 3	0002	PROVENTI DA CONCESSIONI CIMITERIALI	E.3.01.03.01.000	0,00 comp. cassa	120.000,00	80.000,00	80.000,00	80.000,00
3 100 3	0003	FITTI REALI DI FABBRICATI ADIBITI AD E.R.P.	E.3.01.03.02.000	19.311,91 comp. cassa	59.000,00	60.000,00	60.000,00	60.000,00
3 100 3	0004	FITTI REALI DI FABBRICATI - I.V.A.	E.3.01.03.02.000	40.000,00 comp. cassa	43.660,00	43.660,00	43.660,00	43.660,00
3 100 3	0005	FITTI REALI FABBRICATI (CASERMA, ECC.)	E.3.01.03.02.000	0,00 comp. cassa	12.000,00	12.000,00	12.000,00	12.000,00
3 100 3	0006	CANONE UNICO OCCUPAZIONE AREE	E.3.01.03.01.003	0,00 comp. cassa	28.000,00	28.000,00	28.000,00	28.000,00
3 100 3	0007	CANONE UNICO PUBBLICITA'	E.3.01.03.01.003	44.224,32 comp. cassa	189.500,00	210.000,00	210.000,00	210.000,00

TIPOLOGIA TITOLO	CATEGORIA	DENOMINAZIONE	PIANO FINANZIARIO (IV Liv.)	RESIDUI PRESUNTI AL TERMINE DELL'ESERCIZIO PRECEDENTE QUELLO CUI SI RIFERISCE IL BILANCIO	PREVISIONI DEFINITIVE DELL'ANNO PRECEDENTE QUELLO CUI SI RIFERISCE IL BILANCIO	PREVISIONI DEL BILANCIO PLURIENNALE	
						Previsioni dell'anno cui si riferisce il bilancio	Previsioni dell'anno 2024
		Totale CATEGORIA 3 - Proventi derivanti dalla gestione dei beni		105.674,23 comp. cassa	453.160,00	433.160,00	433.660,00
		Totale TIPOLOGIA 100 - Vendita di beni e servizi e proventi derivanti dalla gestione dei beni		353.790,82 comp. cassa	1.521.207,00	1.416.407,00	1.416.407,00
		TIPOLOGIA 200: Proventi derivanti dall'attività di controllo e repressione delle					
		CATEGORIA 3: Entrate da Imprese derivanti dall'attività di controllo e repressione delle					
3	200	3 POLIZIA LOCALE - RISORSE GENERALI	E:3.02.03.01.000	524.639,86 comp. cassa	885.100,00	850.000,00	880.000,00
0001						850.000,00	
		Totale CATEGORIA 3 - Entrate da Imprese derivanti dall'attività di controllo e repressione delle irregolarità e degli illeciti		524.639,86 comp. cassa	885.100,00	850.000,00	880.000,00
		Totale TIPOLOGIA 200 - Proventi derivanti dall'attività di controllo e repressione delle irregolarità e degli illeciti		524.639,86 comp. cassa	885.100,00	850.000,00	880.000,00
		TIPOLOGIA 500: Rimborsi e altre entrate correnti					
		CATEGORIA 2: Rimborsi in entrata					
3	500	2 RIMBORSO SPESE PER PERSONALE COMANDATO	E:3.05.02.01.000	16.182,13 comp. cassa	73.000,00	8.000,00	0,00
0002						19.345,70	
		Totale CATEGORIA 2 - Rimborsi in entrata		16.182,13 comp. cassa	73.000,00	8.000,00	0,00
		CATEGORIA 99: Altre entrate correnti n.a.c.					
3	500	99 PROVENTI DALLA CONCESSIONE IN USO DI BENI PER SERVIZI DITELECOMUNICAZIONI	E:3.05.99.99.000	57.200,00 comp. cassa	30.000,00	25.200,00	25.200,00
0001						65.920,00	
3	500	99 INTROITI, RIMBORSI E CONTRIBUTI DIVERSI	E:3.05.99.99.000	30.866,63 comp. cassa	90.000,00	58.750,00	58.750,00
0003						72.428,29	
3	500	99 CANONI ED ALTRE PRESTAZIONI ATTIVE	E:3.05.99.99.000	16.330,13 comp. cassa	0,00	0,00	0,00
0005						13.064,10	
3	500	99 PROVENTI PER INIZIATIVE CULTURALI E SOCIALI DIVERSE	E:3.05.99.99.000	0,00 comp. cassa	2.000,00	0,00	0,00
0006						0,00	
3	500	99 INTROITI, RIMBORSI E CONTRIBUTI DIVERSI - I.V.A.	E:3.05.99.99.000	2.933,76 comp. cassa	10.000,00	10.000,00	10.000,00
0007						10.362,76	
3	500	99 RIMBORSO SPESE PER PASTI A DOMICILIO I.V.A.	E:3.05.99.99.000	21.311,12 comp. cassa	89.000,00	89.000,00	89.000,00
0008						93.562,10	
3	500	99 INTROITI IVA SPLIT PAYMENT	E:3.05.99.99.000	894,92 comp. cassa	30.000,00	25.000,00	25.000,00
0009						20.715,94	

TIPOLOGIA TITOLO	CATEGORIA	DENOMINAZIONE	PIANO FINANZIARIO (IV Liv.)	RESIDUI PRESUNTI AL TERMINE DELL'ESERCIZIO PRECEDENTE QUELLO CUI SI RIFERISCE IL BILANCIO	PREVISIONI DEFINITIVE DELL'ANNO PRECEDENTE QUELLO CUI SI RIFERISCE IL BILANCIO	PREVISIONI DEL BILANCIO PLURIENNALE	
						Previsioni dell'anno cui si riferisce il bilancio	Previsioni dell'anno 2024
3	500 99 0010	RIMBORSO DELLE SPESE DI RICOVERO DI INABILI AL LAVORO, ANZIANI E MINORI	E.3.05.99.99.000	17.108,76 comp. cassa	31.000,00	26.000,00	26.000,00
3	500 99 0011	RIMBORSO SPESE PER CONSULTAZIONI ELETTORALI E REFERENDARIE Resp. proc.: AREA AMMINISTRATIVA	E.3.05.99.99.000	0,00 comp. cassa	30.000,00	25.400,00	0,00
3	500 99 0012	ENTRATE PER FONDO INCENTIVANTE PERSONALE ART. 113 D. LGS. 50/2016	E.3.05.99.02.001	0,00 comp. cassa	56.000,00	56.000,00	56.000,00
3	500 99 0013	ENTRATE PER FONDO INNOVAZIONE ART. 113 D. LGS. 50/2016	E.3.05.99.02.001	0,00 comp. cassa	14.000,00	14.000,00	14.000,00
3	500 99 0014	ENTRATE DA SPONSORIZZAZIONI Resp. proc.: AREA AMMINISTRATIVA	E.3.05.99.99.999	110,00 comp. cassa	10.000,00	10.000,00	10.000,00
Totale CATEGORIA 99 - Altre entrate correnti n.a.c.				146.755,32 comp. cassa	392.000,00	339.350,00	313.950,00
Totale TIPOLOGIA 500 - Rimborsi e altre entrate correnti				162.937,45 comp. cassa	465.000,00	339.350,00	313.950,00
Totale TITOLO 3 - Entrate extratributarie				1.041.368,13 comp. cassa	2.871.307,00	2.655.757,00	2.610.357,00
TITOLO 4: Entrate in conto capitale							
TIPOLOGIA 200: Contributi agli investimenti							
CATEGORIA 1: Contributi agli investimenti da amministrazioni pubbliche							
4	200 1 0001	TRASFERIMENTI STRAORDINARI DI CAPITALE DALLA REGIONE ED ALTRI	E.4.02.01.02.000	2.396.781,56 comp. cassa	218.608,00	342.000,00	0,00
4	200 1 0002	TRASFERIMENTI ORDINARI DI CAPITALE DALLO STATO ED ALTRI	E.4.02.01.01.000	1.431.712,44 comp. cassa	2.800.000,00	120.000,00	90.000,00
4	200 1 0003	TRASFERIMENTO CAPITALE DA ALTRI ENTI	E.4.02.01.01.000	278.414,50 comp. cassa	97.815,00	0,00	0,00
Totale CATEGORIA 1 - Contributi agli investimenti da amministrazioni pubbliche				4.106.908,50 comp. cassa	3.116.423,00	462.000,00	90.000,00
CATEGORIA 3: Contributi agli investimenti da imprese							
4	200 3 0001	TRASFERIMENTO DA PRIVATI	E.4.02.03.03.000	267.637,51 comp. cassa	659.687,00	0,00	0,00
Totale CATEGORIA 3 - Contributi agli investimenti da imprese				267.637,51 comp. cassa	659.687,00	0,00	0,00
Totale TIPOLOGIA 200 - Contributi agli investimenti				4.374.546,01 comp. cassa	3.776.110,00	462.000,00	90.000,00
TIPOLOGIA 400: Entrate da alienazione di beni materiali e immateriali							

TITOLO TIPOLOGIA CAPITOLO	CATEGORIA	DENOMINAZIONE	PIANO FINANZIARIO (IV Liv.)	RESIDUI PRESUNTI AL TERMINE DELL'ESERCIZIO PRECEDENTE QUELLO CUI SI RIFERISCE IL BILANCIO	PREVISIONI DEFINITIVE DELL'ANNO PRECEDENTE QUELLO CUI SI RIFERISCE IL BILANCIO	PREVISIONI DEL BILANCIO PLURIENNALE		
						Previsioni dell'anno cui si riferisce il bilancio	Previsioni dell'anno 2023	Previsioni dell'anno 2024
CATEGORIA 2:		Cessione di Terreni e di beni materiali non prodotti						
4	400	ALIENAZIONE AREE CONCESSIONI DI DIRITTI E VENDITA BENIPATRIMONIALI	E.4.04.02.01.000	177,40 comp. cassa	655.000,00	600.000,00	40.000,00	40.000,00
					480.141,92			
4	400	PROVENTI PER ACQUISIZIONE P.I.P. LOC.CAMPAGNOLA	E.4.04.02.01.000	2.885.498,69 comp. cassa	0,00	0,00	0,00	0,00
					308.398,95			
		Totale CATEGORIA 2 - Cessione di Terreni e di beni materiali non prodotti		2.885.676,09 comp. cassa	655.000,00	600.000,00	40.000,00	40.000,00
		Totale TIPOLOGIA 400 - Entrate da alienazione di beni materiali e immateriali		2.885.676,09 comp. cassa	655.000,00	600.000,00	40.000,00	40.000,00
TIPOLOGIA 500:		Altre entrate in conto capitale						
CATEGORIA 1:		Permessi da costruire						
4	500	PROVENTI DALLE CONCESSIONI EDILIZIE E SANZIONIPREVISTE DALLA DISCIPLINA URBANISTICA	E.4.05.01.01.000	0,00 comp. cassa	653.000,00	430.000,00	370.000,00	370.000,00
					344.000,00			
		Totale CATEGORIA 1 - Permessi da costruire		0,00 comp. cassa	653.000,00	430.000,00	370.000,00	370.000,00
		Totale TIPOLOGIA 500 - Altre entrate in conto capitale		0,00 comp. cassa	653.000,00	430.000,00	370.000,00	370.000,00
TITOLO 6:		Accensione di prestiti						
TIPOLOGIA 300:		Accensione Mutui e altri finanziamenti a medio lungo termine						
CATEGORIA 1:		Accensione mutui e altri finanziamenti a medio lungo termine						
6	300	MUTUO PER MANUTENZIONE EDIFICI SCOLASTICI	E.6.03.01.01.000	0,00 comp. cassa	0,00	800.000,00	0,00	0,00
					800.000,00			
6	300	MUTUO PER MANUTENZIONE STRAORDINARIA MUNICIPIO	E.6.03.01.01.000	0,00 comp. cassa	0,00	2.000.000,00	0,00	0,00
					2.000.000,00			
		Totale CATEGORIA 1 - Accensione mutui e altri finanziamenti a medio lungo termine		0,00 comp. cassa	0,00	2.800.000,00	0,00	0,00
		Totale TIPOLOGIA 300 - Accensione Mutui e altri finanziamenti a medio lungo termine		0,00 comp. cassa	0,00	2.800.000,00	0,00	0,00
		Totale TITOLO 6 - Accensione di prestiti		0,00 comp. cassa	0,00	2.800.000,00	0,00	0,00
TITOLO 7:		Anticipazioni da istituto tesoriere/cassiere						
TIPOLOGIA 100:		Anticipazioni da istituto tesoriere/cassiere						
CATEGORIA 1:		Anticipazioni da istituto tesoriere/cassiere						

TITOLO TIPOLOGIA CATEGORIA	CAPITOLO	DENOMINAZIONE	PIANO FINANZIARIO (IV Liv.)	RESIDUI PRESUNTI AL TERMINE DELL'ESERCIZIO PRECEDENTE QUELLO CUI SI RIFERISCE IL BILANCIO	PREVISIONI DEFINITIVE DELL'ANNO PRECEDENTE QUELLO CUI SI RIFERISCE IL BILANCIO	PREVISIONI DEL BILANCIO PLURIENNALE		
						Previsioni dell'anno cui si riferisce il bilancio	Previsioni dell'anno 2023	Previsioni dell'anno 2024
7	100 1	ANTICIPAZIONE DI TESORERIA	E.7.01.01.01.000	0,00 comp. cassa	2.000.000,00	2.000.000,00	2.000.000,00	2.000.000,00
		Totale CATEGORIA 1 - Anticipazioni da istituto tesoriere/cassiere		0,00 comp. cassa	2.000.000,00	2.000.000,00	2.000.000,00	2.000.000,00
		Totale TIPOLOGIA 100 - Anticipazioni da istituto tesoriere/cassiere		0,00 comp. cassa	2.000.000,00	2.000.000,00	2.000.000,00	2.000.000,00
		Totale TITOLO 7 - Anticipazioni da istituto tesoriere/cassiere		0,00 comp. cassa	2.000.000,00	2.000.000,00	2.000.000,00	2.000.000,00
		TITOLO 9:						
		TIPOLOGIA 100:						
		Entrate per conto di terzi e partite di giro						
		Entrate per partite di giro						
		Altre ritenute						
9	100 1	RITENUTE PER SCISSIONE PAGAMENTI	E.9.01.01.02.001	127.044,71 comp. cassa	1.200.000,00	1.200.000,00	1.200.000,00	1.200.000,00
	0003				1.200.000,00	1.200.000,00	1.200.000,00	1.200.000,00
		Totale CATEGORIA 1 - Altre ritenute		127.044,71 comp. cassa	1.200.000,00	1.200.000,00	1.200.000,00	1.200.000,00
		CATEGORIA 2:						
		Ritenute su redditi da lavoro dipendente						
9	100 2	ALTRE RITENUTE AL PERSONALE PER CONTO TERZI	E.9.01.02.99.000	1.643,81 comp. cassa	50.000,00	50.000,00	50.000,00	50.000,00
	0001				50.000,00	50.000,00	50.000,00	50.000,00
9	100 2	RITENUTE ERARIALI	E.9.01.02.01.000	51.390,42 comp. cassa	450.000,00	450.000,00	450.000,00	450.000,00
	0002				450.000,00	450.000,00	450.000,00	450.000,00
9	100 2	RITENUTE PREVIDENZIALI ED ASSISTENZIALI AL PERSONALE	E.9.01.02.02.000	53.695,82 comp. cassa	240.000,00	240.000,00	240.000,00	240.000,00
	0003				240.000,00	240.000,00	240.000,00	240.000,00
		Totale CATEGORIA 2 - Ritenute su redditi da lavoro dipendente		106.730,05 comp. cassa	740.000,00	740.000,00	740.000,00	740.000,00
		CATEGORIA 3:						
		Ritenute su redditi da lavoro autonomo						
9	100 3	RITENUTE ERARIALI SU REDDITI DA LAVORO AUTONOMO	E.9.01.03.01.000	17.629,18 comp. cassa	60.000,00	60.000,00	60.000,00	60.000,00
	0001				60.000,00	60.000,00	60.000,00	60.000,00
		Totale CATEGORIA 3 - Ritenute su redditi da lavoro autonomo		17.629,18 comp. cassa	60.000,00	60.000,00	60.000,00	60.000,00
		CATEGORIA 99:						
		Altre entrate per partite di giro						
9	100 99	RIMBORSO DI ANTICIPAZIONI DI FONDI PER IL SERVIZIO ECONOMATO	E.9.01.99.03.000	4.557,03 comp. cassa	10.000,00	10.000,00	10.000,00	10.000,00
	0001				10.000,00	10.000,00	10.000,00	10.000,00
		Totale CATEGORIA 99 - Altre entrate per partite di giro		4.557,03 comp. cassa	10.000,00	10.000,00	10.000,00	10.000,00

TITOLO TIPOLOGIA CATEGORIA	CAPITOLO	DENOMINAZIONE	PIANO FINANZIARIO (IV Liv.)	RESIDUI PRESUNTI AL TERMINE DELL'ESERCIZIO PRECEDENTE QUELLO CUI SI RIFERISCE IL BILANCIO	PREVISIONI DEFINITIVE DELL'ANNO PRECEDENTE QUELLO CUI SI RIFERISCE IL BILANCIO	PREVISIONI DEL BILANCIO PLURIENNALE	
						Previsioni dell'anno cui si riferisce il bilancio	Previsioni dell'anno 2023
		Totale TIPOLOGIA 100 - Entrate per partite di giro		255.960,97 comp. cassa	2.010.000,00	2.010.000,00	2.010.000,00
		TIPOLOGIA 200:					
		Entrate per conto terzi					
		CATEGORIA 1:					
9	200	1 RIMBORSI PER ACQUISTO DI BENI E SERVIZI PER CONTO TERZI	E.9.02.01.02.000	9.755,00 comp. cassa	10.000,00	10.000,00	10.000,00
		0001			10.000,00		
9	200	1 RIMBORSO SPESE PER SERVIZI IN CONTO TERZI	E.9.02.01.02.001	176.938,70 comp. cassa	1.000.000,00	1.000.000,00	1.000.000,00
		0002			1.000.000,00		
		Totale CATEGORIA 1 - Rimborsi per acquisto di beni e servizi per conto terzi		186.693,70 comp. cassa	1.010.000,00	1.010.000,00	1.010.000,00
		CATEGORIA 4:					
		Depositi di/prezzo terzi					
9	200	4 DEPOSITI CAUZIONALI	E.9.02.04.01.000	12.250,70 comp. cassa	65.000,00	65.000,00	65.000,00
		0001			65.000,00		
		Totale CATEGORIA 4 - Depositi di/prezzo terzi		12.250,70 comp. cassa	65.000,00	65.000,00	65.000,00
		Totale TIPOLOGIA 200 - Entrate per conto terzi		198.944,40 comp. cassa	1.075.000,00	1.075.000,00	1.075.000,00
		Totale TITOLO 9 - Entrate per conto di terzi e partite di giro		454.905,37 comp. cassa	3.085.000,00	3.085.000,00	3.085.000,00
		TOTALE GENERALE DELLE ENTRATE		12.943.396,61 comp. cassa	25.413.011,54	16.773.157,00	16.376.757,00
					25.228.173,10	28.014.604,38	

MISSIONE	PROGRAMMA	TITOLO	MACROAGGR.	DENOMINAZIONE	PIANO FINANZIARIO (IV Liv.)	RESIDUI PRESUNTI AL DELL'ESERCIZIO PRECEDENTE QUELLO CUI SI RIFERISCE IL BILANCIO		PREVISIONI DEFINITIVE DELL'ANNO PRECEDENTE QUELLO CUI SI RIFERISCE IL BILANCIO	PREVISIONI DEL BILANCIO PLURIENNALE		
									Previsioni dell'anno cui si riferisce il bilancio	Previsioni dell'anno 2023	Previsioni dell'anno 2024
DISAVANZO DI AMMINISTRAZIONE											
MISSIONE 1:											
PROGRAMMA 1:											
TITOLO 1:											
MACROAGGREGATO 2:											
1	1	1	2	I.R.A.P. - ORGANI ISTITUZIONALI	U.1.02.01.01.000	821,93	competenza di cui già imp. di cui F.P.V. cassa	5.000,00	7.000,00	7.300,00	7.500,00
			0001					0,00	0,00	0,00	0,00
						821,93	competenza di cui già di cui F.P.V. cassa	5.000,00	7.000,00	7.300,00	7.500,00
Totale MACROAGGREGATO 2 - Imposte e tasse a carico dell'ente											
MISSIONE 3:											
PROGRAMMA 3:											
TITOLO 3:											
MACROAGGREGATO 3:											
1	1	1	3	ACQUISTO DI BENI E SERVIZI	U.1.03.02.01.000	5.920,08	competenza di cui già imp. di cui F.P.V. cassa	56.000,00	80.000,00	83.200,00	87.000,00
			0005					0,00	0,00	0,00	0,00
1	1	1	3	SPESE DI RAPPRESENTANZA	U.1.03.02.02.000	1.206,40	competenza di cui già imp. di cui F.P.V. cassa	3.500,00	2.500,00	2.500,00	2.500,00
			0006					0,00	0,00	0,00	0,00
						609,44	competenza di cui già imp. di cui F.P.V. cassa	1.000,00	1.000,00	1.000,00	1.000,00
1	1	1	3	SPESE PER COMUNICAZIONI ISTITUZIONALI	U.1.03.02.02.000	25.164,91	competenza di cui già imp. di cui F.P.V. cassa	49.000,00	49.000,00	49.000,00	49.000,00
			0008					0,00	0,00	0,00	0,00
						0,00	competenza di cui già imp. di cui F.P.V. cassa	1.000,00	1.000,00	1.000,00	1.000,00
1	1	1	3	SPESE PER SVILUPPO AZIONI POSITIVE COMITATO PARI OPPORTUNITA'	U.1.03.02.99.000		competenza di cui già imp. di cui F.P.V. cassa	0,00	0,00	0,00	0,00
			0010					0,00	0,00	0,00	0,00
						0,00	competenza di cui già imp. di cui F.P.V. cassa	0,00	0,00	0,00	0,00
1	1	1	3	SPESE PER GEMELLAGGIO	U.1.03.01.02.000		competenza di cui già imp. di cui F.P.V. cassa	0,00	3.000,00	3.000,00	3.000,00
			0011					0,00	0,00	0,00	0,00
						0,00	competenza di cui già imp. di cui F.P.V. cassa	0,00	3.000,00	3.000,00	3.000,00

MISSIONE	PROGRAMMA	TITOLO	MACROAGGR.	DENOMINAZIONE	PIANO FINANZIARIO (IV Liv.)	RESIDUI PRESUNTI AL TERMINE DELL'ESERCIZIO PRECEDENTE QUELLO CUI SI RIFERISCE IL BILANCIO		PREVISIONI DEFINITIVE DELL'ANNO PRECEDENTE QUELLO CUI SI RIFERISCE IL BILANCIO	PREVISIONI DEL BILANCIO PLURIENNALE		
									Previsioni dell'anno cui si riferisce il bilancio	Previsioni dell'anno 2023	Previsioni dell'anno 2024
				Totale MACROAGGREGATO 3 - Acquisto di beni e servizi		32.900,83	110.500,00	136.500,00	139.700,00	143.500,00	
				MACROAGGREGATO 4: Trasferimenti correnti				50.850,00	0,00	0,00	
1	1	4	0001	CONTRIBUTI ASSOCIATIVI ANNUALI	U.1.04.01.02.000	9.684,41	17.000,00	17.000,00	17.000,00	17.000,00	
							0,00	0,00	0,00	0,00	
							21.347,53	21.347,53	0,00	0,00	
				Totale MACROAGGREGATO 4 - Trasferimenti correnti		9.684,41	17.000,00	17.000,00	17.000,00	17.000,00	
				Totale TITOLO 1 - Spese correnti		43.407,17	132.500,00	160.500,00	164.000,00	168.000,00	
				Totale PROGRAMMA 1 - Organi istituzionali		43.407,17	132.500,00	160.500,00	164.000,00	168.000,00	
				PROGRAMMA 2: Segreteria generale				55.850,00	0,00	0,00	
				TITOLO 1: Spese correnti				176.337,17	0,00	0,00	
				MACROAGGREGATO 1: Redditi da lavoro dipendente				228.000,00	235.000,00	235.000,00	
1	2	1	0001	STIPENDI AL PERSONALE UFFICIO SEGRETERIA Resp. proc.: AREA AMMINISTRATIVA	U.1.01.01.01.000	11.023,60	248.000,00	226.000,00	0,00	0,00	
							0,00	0,00	0,00	0,00	
1	2	1	0002	ONERI PREVIDENZIALI PERSONALE UFFICIO SEGRETERIA Resp. proc.: AREA AMMINISTRATIVA	U.1.01.02.01.000	14.737,15	68.916,00	65.000,00	65.000,00	65.000,00	
1	2	1	0004	QUOTA DEI DIRITTI DI ROGITO SPETTANTE AL SEGRETERIO COMUNALE	U.1.01.01.01.000	2.202,71	20.000,00	20.000,00	20.000,00	20.000,00	
							0,00	0,00	0,00	0,00	
							20.000,00	20.000,00	0,00	0,00	
				Totale MACROAGGREGATO 1 - Redditi da lavoro dipendente		27.963,46	336.916,00	313.000,00	320.000,00	320.000,00	
				MACROAGGREGATO 2: Imposte e tasse a carico dell'ente				310.888,00	0,00	0,00	
							0,00	0,00	0,00	0,00	
							313.000,00	313.000,00	0,00	0,00	

MISSIONE	PROGRAMMA	TITOLO	MACROAGGR.	DENOMINAZIONE	PIANO FINANZIARIO (IV Liv.)	RESIDUI PRESUNTI AL TERMINE DELL'ESERCIZIO PRECEDENTE QUELLO CUI SI RIFERISCE IL BILANCIO		PREVISIONI DEFINITIVE DELL'ANNO PRECEDENTE QUELLO CUI SI RIFERISCE IL BILANCIO	PREVISIONI DEL BILANCIO PLURIENNALE			
									Previsioni dell'anno cui si riferisce il bilancio	Previsioni dell'anno 2023	Previsioni dell'anno 2024	
1	2	1	2	I.R.A.P. - PERSONALE SEGRETERIA	U.1.02.01.01.000	1.628,46	competenza di cui già imp. di cui F.P.V. cassa	21.359,03	20.000,00	20.500,00	20.500,00	
				0001				0,00	20.000,00	0,00	0,00	
									0,00	0,00	0,00	
									20.000,00			
Totale MACROAGGREGATO 2 - Imposte e tasse a carico dell'ente								21.359,03	20.000,00	20.500,00	20.500,00	
									0,00	0,00	0,00	
									20.000,00			
MACROAGGREGATO 3: Acquisto di beni e servizi												
1	2	1	3	ACQUISTI PER MANUTENZIONE TECNICA UFFICI	U.1.03.01.02.000	0,00	competenza di cui già imp. di cui F.P.V. cassa	1.000,00	1.000,00	1.000,00	1.000,00	
				0001				0,00	780,00	0,00	0,00	
									0,00	0,00	0,00	
									1.000,00			
1	2	1	3	ACQUISTO MATERIALE AMMINISTRATIVO PER UFFICI	U.1.03.01.02.000	4.418,99	competenza di cui già imp. di cui F.P.V. cassa	5.000,00	2.000,00	1.500,00	1.500,00	
				0002				0,00	0,00	0,00	0,00	
									0,00	0,00	0,00	
									5.135,19			
1	2	1	3	SPESA STAMPATI CANCELLERIA PER UFFICI	U.1.03.01.02.000	3.598,07	competenza di cui già imp. di cui F.P.V. cassa	11.150,00	9.500,00	9.000,00	7.000,00	
				0003				0,00	997,91	0,00	0,00	
									0,00	0,00	0,00	
									10.835,33			
1	2	1	3	ACQUISTO DI BENI PER MANUTENZIONE MACCHINARI	U.1.03.01.02.000	694,43	competenza di cui già imp. di cui F.P.V. cassa	1.000,00	1.000,00	1.000,00	1.000,00	
				0004				0,00	0,00	0,00	0,00	
									0,00	0,00	0,00	
									1.355,54			
1	2	1	3	SPESA PER RISCALDAMENTO UFFICI	U.1.03.02.05.006	44.340,70	competenza di cui già imp. di cui F.P.V. cassa	83.000,00	95.500,00	96.000,00	96.000,00	
				0005				0,00	0,00	0,00	0,00	
									0,00	0,00	0,00	
									115.838,31			
1	2	1	3	SPESA ENERGIA ELETTRICA PER UFFICI	U.1.03.02.05.004	1.358,87	competenza di cui già imp. di cui F.P.V. cassa	7.000,00	12.000,00	12.000,00	12.000,00	
				0006				0,00	7.000,00	1.750,00	0,00	
									0,00	0,00	0,00	
									11.204,14			
1	2	1	3	SPESA TELEFONO PER UFFICI	U.1.03.02.05.001	6.354,64	competenza di cui già imp. di cui F.P.V. cassa	24.000,00	24.000,00	24.000,00	24.000,00	
				0007				0,00	8.500,00	0,00	0,00	
									0,00	0,00	0,00	
									27.484,47			
1	2	1	3	SPESA PER APPALTO PULIZIE UFFICI	U.1.03.02.13.000	12.094,48	competenza di cui già imp. di cui F.P.V. cassa	68.000,00	67.000,00	67.000,00	67.000,00	
				0008				0,00	66.749,97	339,67	0,00	
									0,00	0,00	0,00	
									80.891,24			

MISSIONE	PROGRAMMA	TITOLO	MACROAGGR.	DENOMINAZIONE	PIANO FINANZIARIO (IV Liv.)	RESIDUI PRESUNTI AL TERMINE DELL'ESERCIZIO PRECEDENTE QUELLO CUI SI RIFERISCE IL BILANCIO		PREVISIONI DEFINITIVE DELL'ANNO PRECEDENTE QUELLO CUI SI RIFERISCE IL BILANCIO	PREVISIONI DEL BILANCIO PLURIENNALE		
									Previsioni dell'anno cui si riferisce il bilancio	Previsioni dell'anno 2023	Previsioni dell'anno 2024
1	2	1	3	SPESE PER IL FUNZIONAMENTO SEDE UFFICIO DI COLLOCAMENTO	U.1.03.02.99.000	3.564,42	competenza di cui già imp. di cui F.P.V. cassa	4.000,00	4.200,00	4.200,00	4.200,00
	0011							0,00	0,00	0,00	0,00
								0,00	6.211,54	0,00	0,00
1	2	1	3	MANUTENZIONI DIVERSE ATTREZZATURE UFFICI COMUNALI	U.1.03.02.09.000	3.797,32	competenza di cui già imp. di cui F.P.V. cassa	14.500,00	14.000,00	13.000,00	12.000,00
	0013							0,00	3.832,72	2.226,40	0,00
								0,00	0,00	0,00	0,00
								0,00	15.023,00	0,00	0,00
1	2	1	3	MANUT. ORD., INCARICHI PROF. PER C.E.D. E SITO INTERNET	U.1.03.02.19.000	47.215,98	competenza di cui già imp. di cui F.P.V. cassa	141.700,00	120.000,00	100.000,00	100.000,00
	0014							0,00	87.625,32	0,00	0,00
								0,00	0,00	0,00	0,00
								0,00	135.603,17	0,00	0,00
1	2	1	3	SITO INTERNET COMUNE DI CONCESIO	U.1.03.02.15.000	3.000,00	competenza di cui già imp. di cui F.P.V. cassa	3.000,00	3.000,00	3.000,00	3.000,00
	0015							0,00	2.440,00	2.440,00	0,00
								0,00	0,00	0,00	0,00
								0,00	4.800,00	0,00	0,00
1	2	1	3	SPESE PER IL MANTENIMENTO DI CANI NELLE STRUTTURE ASLO CONVENZIONATE	U.1.03.02.15.000	760,00	competenza di cui già imp. di cui F.P.V. cassa	870,00	870,00	870,00	870,00
	0016							0,00	760,00	0,00	0,00
								0,00	0,00	0,00	0,00
								0,00	1.504,00	0,00	0,00
1	2	1	3	PREST. SERVIZI X FUNZIONAMENTO AUTOMEZZI DEL COMUNE	U.1.03.02.09.000	312,26	competenza di cui già imp. di cui F.P.V. cassa	2.000,00	2.000,00	1.500,00	1.500,00
	0019							0,00	2.000,00	0,00	0,00
								0,00	0,00	0,00	0,00
								0,00	2.116,37	0,00	0,00
1	2	1	3	SPESE PER LA FORMAZIONE PERSONALE SEGRETERIA	U.1.03.02.04.000	90,00	competenza di cui già imp. di cui F.P.V. cassa	3.100,00	1.700,00	1.100,00	1.100,00
	0020							0,00	1.100,00	0,00	0,00
								0,00	0,00	0,00	0,00
								0,00	1.432,00	0,00	0,00
1	2	1	3	SPESE PER CONCORSO A POSTI VACANTI IN ORGANICO	U.1.03.02.99.000	2.853,85	competenza di cui già imp. di cui F.P.V. cassa	5.000,00	3.500,00	0,00	0,00
	0021							0,00	0,00	0,00	0,00
								0,00	0,00	0,00	0,00
								0,00	5.083,08	0,00	0,00
1	2	1	3	SPESE PER UTENZE SERVIZIO IDRICO INTEGRATO UFFICI Resp. proc.: AREA TECNICA	U.1.03.02.05.005	1.080,19	competenza di cui già imp. di cui F.P.V. cassa	2.000,00	2.000,00	2.000,00	2.000,00
	0023							0,00	0,00	0,00	0,00
								0,00	0,00	0,00	0,00
								0,00	2.464,15	0,00	0,00
Totale MACROAGGREGATO 3 - Acquisto di beni e servizi						135.534,20	376.320,00	337.170,00	363.270,00	334.170,00	334.170,00
MACROAGGREGATO 4: Trasferimenti correnti									181.785,92	6.756,07	0,00
							0,00		0,00	0,00	0,00
									427.981,53		

MISSIONE	PROGRAMMA	TITOLO	MACROAGGR.	DENOMINAZIONE	PIANO FINANZIARIO (IV Liv.)	RESIDUI PRESUNTI AL TERMINE DELL'ESERCIZIO PRECEDENTE QUELLO CUI SI RIFERISCE IL BILANCIO	PREVISIONI DEFINITIVE DELL'ANNO PRECEDENTE QUELLO CUI SI RIFERISCE IL BILANCIO	PREVISIONI DEL BILANCIO PLURIENNALE		
								Previsioni dell'anno cui si riferisce il bilancio	Previsioni dell'anno 2023	Previsioni dell'anno 2024
1	2	1	4	CONTRIBUTI AD ASSOCIAZIONI E/O PARROCCHIE PER ORGANIZZAZIONE SETTIMANA MONTINIANA E ATTIVITA' VARIE	U.1.04.01.01.000	510,00	20.000,00	20.000,00	20.000,00	20.000,00
	0003							0,00	0,00	0,00
								0,00	0,00	0,00
								20.000,00	20.000,00	20.000,00
Totale MACROAGGREGATO 4 - Trasferimenti correnti										
						510,00	20.000,00	20.000,00	20.000,00	20.000,00
								0,00	0,00	0,00
								0,00	0,00	0,00
								20.000,00	20.000,00	20.000,00
Totale TITOLO 1 - Spese correnti										
						165.636,12	754.595,03	697.670,00	694.670,00	694.670,00
								6.756,07	6.756,07	0,00
								0,00	0,00	0,00
								780.981,53	780.981,53	0,00
Totale PROGRAMMA 2 - Segreteria generale										
						165.636,12	754.595,03	697.670,00	694.670,00	694.670,00
								6.756,07	6.756,07	0,00
								0,00	0,00	0,00
								780.981,53	780.981,53	0,00
PROGRAMMA 3: Gestione economica, finanziaria, programmazione e provveditorato										
TITOLO 1: Spese correnti										
MACROAGGREGATO 1: Redditi da lavoro dipendente										
1	3	1	1	STIPENDI AL PERSONALE UFFICIO RAGIONERIA	U.1.01.01.01.000	1.200,18	96.000,00	97.000,00	97.000,00	97.000,00
	0001							0,00	0,00	0,00
								0,00	0,00	0,00
								97.000,00	97.000,00	97.000,00
								95.500,00	95.500,00	0,00
								0,00	0,00	0,00
								97.000,00	97.000,00	0,00
1	3	1	1	ONERI PREVIDENZIALI PERSONALE UFFICIO RAGIONERIA	U.1.01.02.01.000	2.638,86	27.000,00	27.200,00	27.200,00	27.200,00
	0002							0,00	0,00	0,00
								0,00	0,00	0,00
								0,00	0,00	0,00
								27.200,00	27.200,00	27.200,00
Totale MACROAGGREGATO 1 - Redditi da lavoro dipendente										
						3.839,04	123.000,00	124.200,00	124.200,00	124.200,00
								0,00	0,00	0,00
								0,00	0,00	0,00
								124.200,00	124.200,00	124.200,00
MACROAGGREGATO 2: Imposte e tasse a carico dell'ente										
1	3	2	1	I.R.A.P. - PERSONALE RAGIONERIA	U.1.02.01.01.000	64,74	8.500,00	8.500,00	8.500,00	8.500,00
	0001							0,00	0,00	0,00
								0,00	0,00	0,00
								0,00	0,00	0,00
								8.500,00	8.500,00	8.500,00
Totale MACROAGGREGATO 2 - Imposte e tasse a carico dell'ente										
						64,74	8.500,00	8.500,00	8.500,00	8.500,00
								0,00	0,00	0,00
								0,00	0,00	0,00
								8.500,00	8.500,00	8.500,00
MACROAGGREGATO 3: Acquisto di beni e servizi										
						8.500,00	8.500,00	8.500,00	8.500,00	8.500,00
								0,00	0,00	0,00
								0,00	0,00	0,00
								8.500,00	8.500,00	8.500,00

MISSIONE	PROGRAMMA	TITOLO	MACROAGGR.	DENOMINAZIONE	PIANO FINANZIARIO (IV Liv.)	RESIDUI PRESUNTI AL TERMINE DELL'ESERCIZIO PRECEDENTE QUELLO CUI SI RIFERISCE IL BILANCIO	PREVISIONI DEFINITIVE DELL'ANNO PRECEDENTE QUELLO CUI SI RIFERISCE IL BILANCIO	PREVISIONI DEL BILANCIO PLURIENNALE		
								Previsioni dell'anno cui si riferisce il bilancio	Previsioni dell'anno 2023	Previsioni dell'anno 2024
1	3	1	3	SPESE PER IL SERVIZIO DI TESORERIA E RIMBORSO SPESEFORZOSE DI CASSA	U.1.03.02.16.000	5.322,06	25.000,00	26.000,00	26.000,00	26.000,00
	0001							258,98	258,98	0,00
							0,00	0,00	0,00	0,00
							26.000,00	26.000,00	26.000,00	26.000,00
1	3	1	3	FORMAZIONE PROFESSIONALE SERVIZIO FINANZIARIO	U.1.03.02.04.000	0,00	1.300,00	1.300,00	1.300,00	1.300,00
	0003							1.300,00	1.300,00	0,00
							0,00	0,00	0,00	0,00
							1.800,00	1.800,00	1.800,00	1.800,00
1	3	1	3	SPESE PER SERVIZI CONTABILI	U.1.03.02.99.000	9.151,66	17.348,00	16.000,00	16.000,00	16.000,00
	0004							3.835,58	3.835,58	0,00
							0,00	0,00	0,00	0,00
							20.121,33	20.121,33	20.121,33	20.121,33
Totale MACROAGGREGATO 3 - Acquisto di beni e servizi							43.648,00	43.800,00	43.300,00	43.300,00
								5.394,56	4.094,56	0,00
								0,00	0,00	0,00
								47.921,33	47.921,33	47.921,33
MACROAGGREGATO 7: Interessi passivi										
1	3	1	7	INTERESSI PASSIVI SU ANTICIPAZIONE DI TESORERIA	U.1.07.06.04.000	0,00	500,00	500,00	500,00	450,00
	0001							0,00	0,00	0,00
							0,00	0,00	0,00	0,00
							400,00	400,00	400,00	400,00
Totale MACROAGGREGATO 7 - Interessi passivi							500,00	500,00	500,00	450,00
								0,00	0,00	0,00
								0,00	0,00	0,00
								400,00	400,00	400,00
Totale TITOLO 1 - Spese correnti							18.377,50	175.648,00	176.500,00	176.450,00
								134.994,56	4.094,56	0,00
								0,00	0,00	0,00
								181.021,33	181.021,33	181.021,33
Totale PROGRAMMA 3 - Gestione economica, finanziaria, programmazione e provveditorato							18.377,50	175.648,00	176.500,00	176.450,00
								134.994,56	4.094,56	0,00
								0,00	0,00	0,00
								181.021,33	181.021,33	181.021,33
PROGRAMMA 4: Gestione delle entrate tributarie e servizi fiscali										
TITOLO 1: Spese correnti										
MACROAGGREGATO 1: Redditi da lavoro dipendente										
1	4	1	1	STIPENDI ED ALTRI ASSEGNI FISSI AL PERSONALE UFFICIO	U.1.01.01.01.000	1.340,44	63.500,00	63.500,00	63.500,00	63.500,00
	0001			TRIBUTI				0,00	0,00	0,00
							0,00	0,00	0,00	0,00
							63.500,00	63.500,00	63.500,00	63.500,00
							0,00	0,00	0,00	0,00
							63.500,00	63.500,00	63.500,00	63.500,00

MISSIONE	PROGRAMMA	TITOLO	MACROAGGR.	DENOMINAZIONE	PIANO FINANZIARIO (IV Liv.)	RESIDUI PRESUNTI AL TERMINE DELL'ESERCIZIO PRECEDENTE QUELLO CUI SI RIFERISCE IL BILANCIO		PREVISIONI DEFINITIVE DELL'ANNO PRECEDENTE QUELLO CUI SI RIFERISCE IL BILANCIO	PREVISIONI DEL BILANCIO PLURIENNALE		
									Previsioni dell'anno cui si riferisce il bilancio	Previsioni dell'anno 2023	Previsioni dell'anno 2024
1	4	1	1	ONERI PREVIDENZIALI, ASSISTENZIALI E ASSICURATIVI OBBLIGATORI A CARICO DEL COMUNE - UFFICIO TRIBUTI	U.1.01.02.01.000	1.925,12	competenza di cui già imp. di cui F.P.V. cassa	18.000,00	18.000,00	18.000,00	18.000,00
	0002							17.330,00	0,00	0,00	0,00
								0,00	0,00	0,00	0,00
								18.000,00			
				Totale MACROAGGREGATO 1 - Redditi da lavoro dipendente		3.265,56	competenza di cui già di cui F.P.V. cassa	81.500,00	81.500,00	81.500,00	81.500,00
				MACROAGGREGATO 2: Imposte e tasse a carico dell'ente							
1	4	1	2	I.R.A.P. - PERSONALE UFFICIO TRIBUTI	U.1.02.01.01.000	111,70	competenza di cui già imp. di cui F.P.V. cassa	5.500,00	5.500,00	5.500,00	5.500,00
	0001							5.400,00	0,00	0,00	0,00
								0,00	0,00	0,00	0,00
								5.500,00			
				Totale MACROAGGREGATO 2 - Imposte e tasse a carico dell'ente		111,70	competenza di cui già di cui F.P.V. cassa	5.500,00	5.500,00	5.500,00	5.500,00
				MACROAGGREGATO 3: Acquisto di beni e servizi							
1	4	1	3	SPESE PER LA RISCOSSIONE DEI TRIBUTI COMUNALI E VARIE	U.1.03.02.15.000	104.778,05	competenza di cui già imp. di cui F.P.V. cassa	56.500,00	56.500,00	56.500,00	56.500,00
	0002							1.597,80	597,80	597,80	0,00
								0,00	0,00	0,00	0,00
								129.022,44			
1	4	1	3	FORMAZIONE PROFESSIONALE - PERSONALE UFF. TRIBUTI	U.1.03.02.04.000	0,00	competenza di cui già imp. di cui F.P.V. cassa	500,00	500,00	500,00	500,00
	0005							0,00	0,00	0,00	0,00
								0,00	0,00	0,00	0,00
								400,00			
1	4	1	3	SPESE PER VERIFICHE ED ACCERTAMENTI TRIBUTI COMUNALI.	U.1.03.02.15.000	21.077,63	competenza di cui già imp. di cui F.P.V. cassa	72.000,00	70.000,00	70.000,00	70.000,00
	0006							2.870,00	3.473,60	3.473,60	0,00
								0,00	0,00	0,00	0,00
								80.000,00			
1	4	1	3	SPESE PER PRESTAZIONI VARIE UFF. TRIBUTI	U.1.03.02.11.000	0,00	competenza di cui già imp. di cui F.P.V. cassa	4.000,00	4.000,00	4.000,00	4.000,00
	0007							0,00	0,00	0,00	0,00
								0,00	0,00	0,00	0,00
								4.000,00			
				Totale MACROAGGREGATO 3 - Acquisto di beni e servizi		125.855,68	competenza di cui già di cui F.P.V. cassa	133.000,00	131.000,00	131.000,00	131.000,00
								4.467,80	4.071,40	4.071,40	0,00
								0,00	0,00	0,00	0,00
								213.422,44			
				MACROAGGREGATO 9: Rimborsi e poste correttive delle entrate							

MISSIONE	PROGRAMMA	TITOLO	MACROAGGR.	DENOMINAZIONE	PIANO FINANZIARIO (IV Liv.)	RESIDUI PRESUNTI AL TERMINE DELL'ESERCIZIO PRECEDENTE QUELLO CUI SI RIFERISCE IL BILANCIO	PREVISIONI DEFINITIVE DELL'ANNO PRECEDENTE QUELLO CUI SI RIFERISCE IL BILANCIO	PREVISIONI DEL BILANCIO PLURIENNALE		
								Previsioni dell'anno cui si riferisce il bilancio	Previsioni dell'anno 2023	Previsioni dell'anno 2024
1	4	1	9	RESTITUZIONI DI TRIBUTI	U.1.09.02.01.000	138,87	132.779,42	25.000,00	25.000,00	25.000,00
				0001			di cui già imp. di cui F.P.V. cassa	0,00	0,00	0,00
				Totale MACROAGGREGATO 9 - Rimborsi e poste correttive delle entrate		138,87	132.779,42	25.000,00	25.000,00	25.000,00
				Totale TITOLO 1 - Spese correnti		129.371,81	352.779,42	243.000,00	4.071,40	243.000,00
				Totale PROGRAMMA 4 - Gestione delle entrate tributarie e servizi fiscali		129.371,81	352.779,42	243.000,00	4.071,40	243.000,00
				PROGRAMMA 5: Gestione dei beni demaniali e patrimoniali						
				TITOLO 1: Spese correnti						
				MACROAGGREGATO 1: Redditi da lavoro dipendente						
1	5	1	1	STIPENDI AL PERSONALE ADDETTO ALLA MANUTENZ. DEL PATRIMONIO	U.1.01.01.01.000	660,15	20.500,00	20.500,00	20.500,00	20.500,00
				0001			di cui già imp. di cui F.P.V. cassa	0,00	0,00	0,00
1	5	1	1	ONERI PREVIDENZ. E ASSIST. A CARICO DEL COMUNE PER PERSONALE DEL PATRIMONIO	U.1.01.02.01.000	837,07	6.500,00	6.500,00	6.500,00	6.500,00
				0002			di cui già imp. di cui F.P.V. cassa	0,00	0,00	0,00
				Totale MACROAGGREGATO 1 - Redditi da lavoro dipendente		1.497,22	27.000,00	27.000,00	27.000,00	27.000,00
				MACROAGGREGATO 2: Imposte e tasse a carico dell'ente						
1	5	1	2	IR.A.P. - PERSONALE PATRIMONIO	U.1.02.01.01.000	45,68	1.800,00	1.800,00	1.800,00	1.800,00
				0001			di cui già imp. di cui F.P.V. cassa	0,00	0,00	0,00
				Totale MACROAGGREGATO 2 - Imposte e tasse a carico dell'ente		45,68	1.800,00	1.800,00	1.800,00	1.800,00
				MACROAGGREGATO 3: Acquisto di beni e servizi						
				Totale MACROAGGREGATO 3		45,68	1.800,00	1.800,00	1.800,00	1.800,00
				Totale MACROAGGREGATO 2 - Imposte e tasse a carico dell'ente		1.750,00	1.750,00	1.750,00	1.750,00	1.750,00
				Totale MACROAGGREGATO 3		1.800,00	1.800,00	1.800,00	1.800,00	1.800,00

MISSIONE	PROGRAMMA	TITOLO	MACROAGGR.	DENOMINAZIONE	PIANO FINANZIARIO (IV Liv.)	RESIDUI PRESUNTI AL TERMINE DELL'ESERCIZIO PRECEDENTE QUELLO CUI SI RIFERISCE IL BILANCIO		PREVISIONI DEFINITIVE DELL'ANNO PRECEDENTE QUELLO CUI SI RIFERISCE IL BILANCIO	PREVISIONI DEL BILANCIO PLURIENNALE		
									Previsioni dell'anno cui si riferisce il bilancio	Previsioni dell'anno 2023	Previsioni dell'anno 2024
1	5	1	3	CANONI ED ALTRE PRESTAZIONI PASSIVE (PATRIMONIO)	U.1.03.02.07.000	12.270,26	competenza di cui già imp. di cui F.P.V. cassa	31.000,00	18.000,00	18.000,00	19.000,00
			0001						18.000,00	0,00	0,00
									0,00	0,00	0,00
									38.616,21		
1	5	1	3	SPESE DI MANTENIMENTO E FUNZIONAMENTO DEL PATRIMONIO	U.1.03.02.99.000	59.676,64	competenza di cui già imp. di cui F.P.V. cassa	102.000,00	80.000,00	70.000,00	70.000,00
			0002						58.877,77	0,00	6.000,00
									0,00	0,00	0,00
									122.572,61		
1	5	1	3	SPESE PER UTENZE ENERGIA ELETTRICA	U.1.03.02.05.004	2.440,85	competenza di cui già imp. di cui F.P.V. cassa	26.000,00	30.000,00	30.000,00	30.000,00
			0004						26.000,00	6.834,01	0,00
									0,00	0,00	0,00
									27.373,62		
1	5	1	3	SPESE DI MANUTENZIONE DEL PATRIMONIO DISPONIBILE	U.1.03.01.02.000	14.572,02	competenza di cui già imp. di cui F.P.V. cassa	32.500,00	32.500,00	28.000,00	28.000,00
			0005						15.000,00	5.000,00	5.000,00
									0,00	0,00	0,00
									42.829,90		
1	5	1	3	SPESE PER UTENZE CICLO IDRICO	U.1.03.02.05.005	5.765,03	competenza di cui già imp. di cui F.P.V. cassa	21.300,00	21.300,00	22.000,00	22.000,00
			0007	Resp. proc.: AREA TECNICA					0,00	0,00	0,00
									0,00	0,00	0,00
									21.652,02		
1	5	1	3	ACQUISTO DI BENI E PRESTAZIONE DI SERVIZI DA SPONSORIZZAZIONI	U.1.03.02.09.008	110,00	competenza di cui già imp. di cui F.P.V. cassa	10.000,00	10.000,00	10.000,00	10.000,00
			0008						0,00	0,00	0,00
									0,00	0,00	0,00
									8.088,00		
Totale MACROAGGREGATO 3 - Acquisto di beni e servizi								222.800,00	191.800,00	178.000,00	179.000,00
									117.877,77	11.834,01	11.000,00
									0,00	0,00	0,00
									261.132,36		
MACROAGGREGATO 7: Interessi passivi											
1	5	1	7	INTERESSI PASSIVI PER MUTUI RELATIVI ALLA MANUTENZIONE DEL PATRIMONIO	U.1.07.05.04.000	0,00	competenza di cui già imp. di cui F.P.V. cassa	0,00	0,00	13.500,00	13.000,00
			0001						0,00	0,00	0,00
									0,00	0,00	0,00
									0,00	0,00	0,00
									0,00		
Totale MACROAGGREGATO 7 - Interessi passivi								0,00	0,00	13.500,00	13.000,00
									0,00	0,00	0,00
									0,00	0,00	0,00
									0,00	0,00	0,00
Totale TITOLO 1 - Spese correnti								251.600,00	220.600,00	220.300,00	220.800,00
									145.927,77	11.834,01	11.000,00
									0,00	0,00	0,00
									289.932,36		
TITOLO 2: Spese in conto capitale											

MISSIONE	PROGRAMMA	TITOLO	MACROAGGR.	DENOMINAZIONE	PIANO FINANZIARIO (IV Liv.)	RESIDUI PRESUNTI AL TERMINE DELL'ESERCIZIO PRECEDENTE QUELLO CUI SI RIFERISCE IL BILANCIO		PREVISIONI DEFINITIVE DELL'ANNO PRECEDENTE QUELLO CUI SI RIFERISCE IL BILANCIO	PREVISIONI DEL BILANCIO PLURIENNALE			
									Previsioni dell'anno cui si riferisce il bilancio	Previsioni dell'anno 2023	Previsioni dell'anno 2024	
MACROAGGREGATO 2: Investimenti fissi lordi												
1	5	2	2	MANUTENZIONE STRAORDINARIA PATRIMONIO	U.2.02.01.09.000	171.769,98	competenza di cui già imp. di cui F.P.V. cassa	312.459,23	82.000,00	62.000,00	62.000,00	
			0001					0,00	0,00	0,00	0,00	
									204.572,70			
1	5	2	2	SISTEMAZIONE PIAZZE E MUNICIPIO	U.2.02.01.09.000	1.984.550,72	competenza di cui già imp. di cui F.P.V. cassa	3.200.000,00	2.916.990,00	342.000,00	0,00	
			0003	Resp. proc.: AREA TECNICA				0,00	0,00	0,00	0,00	
									2.916.000,00			
1	5	2	2	INCARICHI PROFESSIONALI PER EDIFICI PATRIMONIO	U.2.02.03.05.000	179.244,67	competenza di cui già imp. di cui F.P.V. cassa	384.550,99	85.250,00	10.000,00	10.000,00	
			0010					0,00	0,00	0,00	0,00	
									216.953,82			
Totale MACROAGGREGATO 2 - Investimenti fissi lordi								3.897.010,22	3.084.240,00	414.000,00	72.000,00	
								0,00	0,00	0,00	0,00	
								0,00	0,00	0,00	0,00	
								3.337.526,52	3.337.526,52	414.000,00	72.000,00	
Totale TITOLO 2 - Spese in conto capitale												
								3.897.010,22	3.084.240,00	414.000,00	72.000,00	
								0,00	0,00	0,00	0,00	
								0,00	0,00	0,00	0,00	
								3.337.526,52	3.337.526,52	414.000,00	72.000,00	
Totale PROGRAMMA 5 - Gestione dei beni demaniali e patrimoniali												
								4.148.610,22	3.304.840,00	634.300,00	292.800,00	
								0,00	145.927,77	11.834,01	11.000,00	
								0,00	0,00	0,00	0,00	
								3.627.458,88	3.627.458,88	634.300,00	292.800,00	
PROGRAMMA 6: Ufficio tecnico												
TITOLO 1: Spese correnti												
MACROAGGREGATO 1: Redditi da lavoro dipendente												
1	6	1	1	STIPENDI ED ALTRI ASSEGNI FISSI AL PERSONALE UFF. TECNICO	U.1.01.01.01.000	9.423,67	competenza di cui già imp. di cui F.P.V. cassa	112.500,00	112.000,00	113.000,00	113.000,00	
			0001					0,00	0,00	0,00	0,00	
									112.000,00			
1	6	1	1	ONERI PREVIDENZIALI, ASSISTENZIALI E ASSICURATIVA	U.1.01.02.01.000	5.265,18	competenza di cui già imp. di cui F.P.V. cassa	34.300,00	40.000,00	40.000,00	40.000,00	
			0002	CARICO DEL COMUNE: UFFICIO TECNICO				0,00	30.573,25	0,00	0,00	
									40.000,00			
1	6	1	1	SPESE COMPENSI PER PRATICANTATO, BORSE LAVORO ECC.	U.1.01.01.01.000	0,00	competenza di cui già imp. di cui F.P.V. cassa	3.500,00	3.500,00	3.500,00	3.500,00	
			0003					0,00	0,00	0,00	0,00	
									3.500,00			
									0,00			
									3.500,00			

MISSIONE	PROGRAMMA	TITOLO	MACROAGGR.	DENOMINAZIONE	PIANO FINANZIARIO (IV Liv.)	RESIDUI PRESUNTI AL TERMINE DELL'ESERCIZIO PRECEDENTE QUELLO CUI SI RIFERISCE IL BILANCIO		PREVISIONI DEFINITIVE DELL'ANNO PRECEDENTE QUELLO CUI SI RIFERISCE IL BILANCIO	PREVISIONI DEL BILANCIO PLURIENNALE			
									Previsioni dell'anno cui si riferisce il bilancio	Previsioni dell'anno 2023	Previsioni dell'anno 2024	
1	6	1	1	STIPENDI ED ALTRI ASSEGNI FISSI AL PERSONALE UFF. TECNICO A TEMPO DETERMINATO	U.1.01.01.01.000	5.111,24	competenza di cui già imp. di cui F.P.V. cassa	25.500,00	25.500,00	25.500,00	0,00	0,00
	0006							25.000,00	0,00	0,00	0,00	0,00
1	6	1	1	ONERI PREVIDENZIALI, ASSISTENZIALI E ASSICURATIVA CARICO DEL COMUNE PERSONALE UFFICIO TECNICO A TEMPO DETERMINATO	U.1.01.02.01.000	24,66	competenza di cui già imp. di cui F.P.V. cassa	6.500,00	6.500,00	6.500,00	0,00	0,00
	0007							5.300,00	0,00	0,00	0,00	0,00
								6.500,00	0,00	0,00	0,00	0,00
				Totale MACROAGGREGATO 1 - Redditi da lavoro dipendente		19.824,75	competenza di cui già di cui F.P.V. cassa	183.500,00	183.500,00	188.500,00	0,00	0,00
								172.873,25	0,00	0,00	0,00	0,00
								187.500,00	0,00	0,00	0,00	0,00
				MACROAGGREGATO 2: Imposte e tasse a carico dell'ente								
1	6	1	2	I.R.A.P. - PERSONALE UFFICIO TECNICO	U.1.02.01.01.000	1.052,08	competenza di cui già imp. di cui F.P.V. cassa	9.650,00	11.500,00	11.500,00	0,00	0,00
	0001							9.616,75	0,00	0,00	0,00	0,00
1	6	1	2	I.R.A.P. - PERSONALE UFFICIO TECNICO A TEMPO DETERMINATO	U.1.02.01.01.000	471,29	competenza di cui già imp. di cui F.P.V. cassa	2.200,00	2.200,00	2.200,00	0,00	0,00
	0003							2.200,00	0,00	0,00	0,00	0,00
				Totale MACROAGGREGATO 2 - Imposte e tasse a carico dell'ente		1.523,37	competenza di cui già di cui F.P.V. cassa	11.850,00	13.700,00	13.700,00	0,00	0,00
								11.816,75	0,00	0,00	0,00	0,00
								11.850,00	0,00	0,00	0,00	0,00
				MACROAGGREGATO 3: Acquisto di beni e servizi								
1	6	1	3	SPESE PER IL VESTIARIO AL PERSONALE DI SERVIZIO UFFICIO TECNICO	U.1.03.01.02.000	72,24	competenza di cui già imp. di cui F.P.V. cassa	1.500,00	1.500,00	1.500,00	0,00	0,00
	0001							0,00	0,00	0,00	0,00	0,00
1	6	1	3	SPESE DI FUNZIONAMENTO DEGLI UFFICI TECNICI	U.1.03.02.09.000	3.926,06	competenza di cui già imp. di cui F.P.V. cassa	16.785,00	8.000,00	7.000,00	0,00	0,00
	0002							4.005,03	0,00	0,00	0,00	0,00
1	6	1	3	ACQ. DI BENI MANUTENZIONE E FUNZ. UFFICIO TECNICO	U.1.03.01.02.000	2.436,21	competenza di cui già imp. di cui F.P.V. cassa	2.786,35	3.000,00	3.000,00	0,00	0,00
	0003							786,35	0,00	0,00	0,00	0,00
								5.148,97	0,00	0,00	0,00	0,00
1	6	1	3	INCARICHI PROFESSIONALI C/O UFFICIO TECNICO	U.1.03.02.11.000	0,00	competenza di cui già imp. di cui F.P.V. cassa	12.344,05	13.500,00	13.500,00	0,00	0,00
	0004							0,00	0,00	0,00	0,00	0,00
								13.500,00	0,00	0,00	0,00	0,00

MISSIONE	PROGRAMMA	TITOLO	MACROAGGR.	DENOMINAZIONE	PIANO FINANZIARIO (IV Liv.)	RESIDUI PRESUNTI AL TERMINE DELL'ESERCIZIO PRECEDENTE QUELLO CUI SI RIFERISCE IL BILANCIO	PREVISIONI DEFINITIVE DELL'ANNO PRECEDENTE QUELLO CUI SI RIFERISCE IL BILANCIO	PREVISIONI DEL BILANCIO PLURIENNALE		
								Previsioni dell'anno cui si riferisce il bilancio	Previsioni dell'anno 2023	Previsioni dell'anno 2024
1	6	1	3	SPESE PER FORMAZIONE PERSONALE ADDETTO ALL'UFFICIO TECNICO	U.1.03.02.04.000	0,00	1.000,00	850,00	850,00	850,00
	0007							549,00	0,00	0,00
								0,00	0,00	0,00
								680,00		
1	6	1	3	SPESE PER GARE D'APPALTO E CONTRATTI	U.1.03.02.15.000	0,00	500,00	500,00	500,00	500,00
	0008							0,00	0,00	0,00
								0,00	0,00	0,00
								400,00		
1	6	1	3	CANONE NOLEGGIO AUTOMEZZI	U.1.04.02.07.002	4.084,56	4.084,60	4.090,00	4.090,00	4.090,00
	0009							4.084,56	0,00	0,00
								0,00	0,00	0,00
								6.539,65		
Totale MACROAGGREGATO 3 - Acquisto di beni e servizi							39.000,00	34.440,00	31.440,00	30.440,00
								9.424,94	0,00	0,00
								0,00	0,00	0,00
								37.768,62		
MACROAGGREGATO 4: Trasferimenti correnti										
1	6	1	4	UFFICIO TECNICO TRASFERIMENTI QUOTE ASSOCIATIVE ENTI	U.1.04.01.02.000	21.370,45	22.000,00	22.000,00	22.000,00	22.000,00
	0001							0,00	0,00	0,00
								0,00	0,00	0,00
								34.696,36		
Totale MACROAGGREGATO 4 - Trasferimenti correnti							22.000,00	22.000,00	22.000,00	22.000,00
								0,00	0,00	0,00
								0,00	0,00	0,00
								34.696,36		
Totale TITOLO 1 - Spese correnti							256.350,00	255.790,00	255.640,00	254.640,00
								194.114,94	0,00	0,00
								0,00	0,00	0,00
								271.814,98		
Totale PROGRAMMA 6 - Ufficio tecnico							256.350,00	255.790,00	255.640,00	254.640,00
								194.114,94	0,00	0,00
								0,00	0,00	0,00
								271.814,98		
PROGRAMMA 7: Elezioni e consultazioni popolari - Anagrafe e stato civile										
TITOLO 1: Spese correnti										
MACROAGGREGATO 1: Redditi da lavoro dipendente										
1	7	1	1	STIPENDI ED ALTRI ASSEGNI FISSI AL PERSONALE UFF. ANAGRAFESTATO CIVILE ED ELETTORALE	U.1.01.01.01.000	800,00	111.300,00	113.500,00	113.500,00	113.500,00
	0001							111.000,00	0,00	0,00
								0,00	0,00	0,00
								113.500,00		

MISSIONE	PROGRAMMA	TITOLO	MACROAGGR.	DENOMINAZIONE	PIANO FINANZIARIO (IV Liv.)	RESIDUI PRESUNTI AL TERMINE DELL'ESERCIZIO PRECEDENTE QUELLO CUI SI RIFERISCE IL BILANCIO		PREVISIONI DEFINITIVE DELL'ANNO PRECEDENTE QUELLO CUI SI RIFERISCE IL BILANCIO	PREVISIONI DEL BILANCIO PLURIENNALE	
									Previsioni dell'anno cui si riferisce il bilancio	Previsioni dell'anno 2023
1	7	1	1	ONERI PREVIDENZIALI, ASSISTENZIALI OBBLIGATORI A CARICODEL COMUNE PER PERSONALE UFF. ANAGRAFE, STATO CIV. ED ELETT.	U.1.01.02.01.000	2.484,47	competenza di cui già imp. di cui F.P.V. cassa	31.000,00	32.000,00	32.000,00
	0002					0,00		30.443,00	0,00	0,00
								0,00	0,00	0,00
								32.000,00		
1	7	1	1	SPESE PER PRESTAZIONI PERSONALE DIPENDENTE CONSULTAZIONI ELETTORALI E REFERENDARIE Resp. proc.: AREA AMMINISTRATIVA	U.1.01.01.01.000	0,00	competenza di cui già imp. di cui F.P.V. cassa	11.500,00	11.500,00	0,00
	0003					0,00		0,00	0,00	0,00
						0,00		0,00	0,00	0,00
						0,00		0,00	0,00	0,00
1	7	1	1	ONERI PREVIDENZIALI PERSONALE PER CONSULTAZIONI ELETTORALI E REFERENDARIE Resp. proc.: AREA AMMINISTRATIVA	U.1.01.02.01.000	4,10	competenza di cui già imp. di cui F.P.V. cassa	2.900,00	2.900,00	0,00
	0004					0,00		0,00	0,00	0,00
						0,00		0,00	0,00	0,00
						0,00		0,00	0,00	0,00
						3,28		3,28		
Totale MACROAGGREGATO 1 - Redditi da lavoro dipendente								156.700,00	159.900,00	145.500,00
								141.443,00	0,00	0,00
								0,00	0,00	0,00
								145.503,28		
MACROAGGREGATO 2: Imposte e tasse a carico dell'ente										
1	7	1	2	I.R.A.P. - PERSONALE UFF. ANAGRAFE, STATO CIVILE E ELETT.	U.1.02.01.01.000	429,40	competenza di cui già imp. di cui F.P.V. cassa	7.800,00	7.800,00	7.800,00
	0001					0,00		7.800,00	0,00	0,00
						0,00		0,00	0,00	0,00
						0,00		7.800,00		
1	7	1	2	I.R.A.P. - PERSONALE PER CONSULTAZIONI ELETTORALI E REFERENDARIE Resp. proc.: AREA AMMINISTRATIVA	U.1.02.01.01.000	43,68	competenza di cui già imp. di cui F.P.V. cassa	1.000,00	1.000,00	0,00
	0002					0,00		0,00	0,00	0,00
						0,00		0,00	0,00	0,00
						34,94		34,94		
Totale MACROAGGREGATO 2 - Imposte e tasse a carico dell'ente								8.800,00	8.800,00	7.800,00
								7.800,00	0,00	0,00
								0,00	0,00	0,00
								7.834,94		
MACROAGGREGATO 3: Acquisto di beni e servizi										
1	7	1	3	ACQ. DI BENI PER MANTENIMENTO UFFICI ANAGRAFE E STATO CIVILE	U.1.03.01.02.000	0,00	competenza di cui già imp. di cui F.P.V. cassa	500,00	500,00	500,00
	0001					0,00		0,00	0,00	0,00
						0,00		0,00	0,00	0,00
						0,00		500,00		
1	7	1	3	SPESE DI FUNZIONAMENTO DEGLI UFFICI DI ANAGRAFE E DI STATO CIVILE	U.1.03.02.15.000	280,52	competenza di cui già imp. di cui F.P.V. cassa	1.500,00	1.500,00	1.500,00
	0002					0,00		0,00	0,00	0,00
						0,00		0,00	0,00	0,00
						0,00		1.500,00		
1	7	1	3	FORMAZIONE PERSONALE (UFF. ANAGRAFE)	U.1.03.02.04.000	0,00	competenza di cui già imp. di cui F.P.V. cassa	300,00	500,00	500,00
	0003					0,00		149,00	0,00	0,00
						0,00		0,00	0,00	0,00
						0,00		500,00	0,00	0,00
						0,00		149,00	0,00	0,00
						0,00		0,00	0,00	0,00
						0,00		500,00	0,00	0,00

MISSIONE	PROGRAMMA	TITOLO	MACROAGGR.	DENOMINAZIONE	PIANO FINANZIARIO (IV Liv.)	RESIDUI PRESUNTI AL TERMINE DELL'ESERCIZIO PRECEDENTE QUELLO CUI SI RIFERISCE IL BILANCIO	PREVISIONI DEFINITIVE DELL'ANNO PRECEDENTE QUELLO CUI SI RIFERISCE IL BILANCIO	PREVISIONI DEL BILANCIO PLURIENNALE		
								Previsioni dell'anno cui si riferisce il bilancio	Previsioni dell'anno 2023	Previsioni dell'anno 2024
1	7	1	3	SPESE PER REFERENDUM POPOLARI ED ELEZIONI	U.1.03.01.02.000	364,27	19.350,00	0,00	10.000,00	0,00
			0004	Resp. proc.: AREA AMMINISTRATIVA			di cui già imp. di cui F.P.V.	0,00	0,00	0,00
							cassa	291,42	0,00	0,00
				Totale MACROAGGREGATO 3 - Acquisto di beni e servizi		644,79	21.650,00	2.500,00	12.500,00	2.500,00
							di cui già imp. di cui F.P.V.	149,00	0,00	0,00
							cassa	2.791,42	0,00	0,00
				MACROAGGREGATO 4: Trasferimenti correnti						
1	7	1	4	SPESE PER COMMISSIONE CIRCONDARIALE ELETTORALE	U.1.04.01.01.000	0,00	3.000,00	3.000,00	3.000,00	3.000,00
			0001				di cui già imp. di cui F.P.V.	0,00	0,00	0,00
							cassa	0,00	0,00	0,00
				Totale MACROAGGREGATO 4 - Trasferimenti correnti		0,00	3.000,00	3.000,00	3.000,00	3.000,00
							di cui già imp. di cui F.P.V.	0,00	0,00	0,00
							cassa	3.000,00	0,00	0,00
				Totale TITOLO 1 - Spese correnti		4.406,44	190.150,00	158.800,00	184.200,00	158.800,00
							di cui già imp. di cui F.P.V.	149.392,00	0,00	0,00
							cassa	159.129,64	0,00	0,00
				Totale PROGRAMMA 7 - Elezioni e consultazioni popolari - Anagrafe e stato civile		4.406,44	190.150,00	158.800,00	184.200,00	158.800,00
							di cui già imp. di cui F.P.V.	149.392,00	0,00	0,00
							cassa	159.129,64	0,00	0,00
				PROGRAMMA 11: Altri servizi generali						
				TITOLO 1: Spese correnti						
				MACROAGGREGATO 1: Redditi da lavoro dipendente						
1	11	1	1	FONDO PER IL MIGLIORAMENTO DELL'EFFICIENZA DEI SERVIZI	U.1.01.01.01.000	765,85	241.326,77	383.553,52	246.100,00	246.100,00
			0001				di cui già imp. di cui F.P.V.	233.337,76	0,00	0,00
							cassa	0,00	0,00	0,00
				Totale MACROAGGREGATO 1		765,85	241.326,77	383.553,52	246.100,00	246.100,00
							di cui già imp. di cui F.P.V.	233.337,76	0,00	0,00
							cassa	0,00	0,00	0,00
1	11	1	1	FONDO PER INDENNITA' DI FUNZIONE E DI DIREZIONE	U.1.01.01.01.000	21.053,61	121.424,72	130.000,00	100.000,00	100.000,00
			0002				di cui già imp. di cui F.P.V.	107.100,33	0,00	0,00
							cassa	0,00	0,00	0,00
				Totale PROGRAMMA 11		21.053,61	121.424,72	130.000,00	100.000,00	100.000,00
							di cui già imp. di cui F.P.V.	107.100,33	0,00	0,00
							cassa	0,00	0,00	0,00
1	11	1	1	FONDO PER IL LAVORO STRAORDINARIO DEL PERSONALE DIPENDENTE	U.1.01.01.01.000	2.566,80	10.165,02	14.353,30	10.312,00	10.312,00
			0003				di cui già imp. di cui F.P.V.	4.041,30	0,00	0,00
							cassa	0,00	0,00	0,00
				Totale MACROAGGREGATO 11		2.566,80	10.165,02	14.353,30	10.312,00	10.312,00
							di cui già imp. di cui F.P.V.	4.041,30	0,00	0,00
							cassa	0,00	0,00	0,00
				Totale PROGRAMMA 11		2.566,80	10.165,02	14.353,30	10.312,00	10.312,00
							di cui già imp. di cui F.P.V.	4.041,30	0,00	0,00
							cassa	0,00	0,00	0,00
				Totale TITOLO 1 - Spese correnti		4.406,44	190.150,00	158.800,00	184.200,00	158.800,00
							di cui già imp. di cui F.P.V.	149.392,00	0,00	0,00
							cassa	159.129,64	0,00	0,00

MISSIONE	PROGRAMMA	TITOLO	MACROAGGR.	DENOMINAZIONE	PIANO FINANZIARIO (IV Liv.)	RESIDUI PRESUNTI AL DELL'ESERCIZIO PRECEDENTE QUELLO CUI SI RIFERISCE IL BILANCIO		PREVISIONI DEFINITIVE DELL'ANNO PRECEDENTE CUI SI RIFERISCE IL BILANCIO	PREVISIONI DEL BILANCIO PLURIENNALE		
									Previsioni dell'anno cui si riferisce il bilancio	Previsioni dell'anno 2023	Previsioni dell'anno 2024
1	11	1	3	SPESE PER FORNITURA MENSA AI DIPENDENTI	U.1.03.02.14.000	15.160,36	competenza di cui già imp. di cui F.P.V. cassa	11.000,00	14.000,00	14.000,00	14.000,00
				0004				0,00	0,00	0,00	0,00
								0,00	0,00	0,00	0,00
								23.328,29			
1	11	1	3	SPESE PER IL FUNZIONAMENTO DEGLI UFFICI COMUNALI	U.1.03.02.99.000	12.744,59	competenza di cui già imp. di cui F.P.V. cassa	31.100,00	30.000,00	28.000,00	28.000,00
				0005				0,00	805,20	0,00	0,00
								0,00	0,00	0,00	0,00
								35.416,62			
1	11	1	3	RIMBORSI DIVERSI	U.1.03.02.02.000	1.229,03	competenza di cui già imp. di cui F.P.V. cassa	2.500,00	2.500,00	2.500,00	2.500,00
				0006				0,00	0,00	0,00	0,00
								0,00	0,00	0,00	0,00
								2.983,22			
1	11	1	3	SPESE PER IL NUCLEO DI VALUTAZIONE	U.1.03.02.01.000	1.200,00	competenza di cui già imp. di cui F.P.V. cassa	1.200,00	1.200,00	1.200,00	1.200,00
				0007				0,00	1.200,00	0,00	0,00
								0,00	0,00	0,00	0,00
								1.920,00			
1	11	1	3	ADEGUAMENTO ALLE NORME DI SICUREZZA - VISITE MEDICHE	U.1.03.02.18.000	3.986,48	competenza di cui già imp. di cui F.P.V. cassa	3.700,00	3.700,00	3.700,00	3.700,00
				0008				0,00	3.660,00	0,00	0,00
								0,00	0,00	0,00	0,00
								6.133,18			
1	11	1	3	TRASPORTO URBANO	U.1.03.02.15.000	15.000,00	competenza di cui già imp. di cui F.P.V. cassa	57.000,00	58.000,00	58.000,00	58.000,00
				0009				0,00	45.000,00	0,00	0,00
								0,00	0,00	0,00	0,00
								58.400,00			
1	11	1	3	SPESE PER LITI, ARBITRAGGI E RISARCIMENTI	U.1.03.02.99.000	79.798,16	competenza di cui già imp. di cui F.P.V. cassa	91.006,96	10.000,00	10.000,00	10.000,00
				0010				0,00	0,00	0,00	0,00
								0,00	0,00	0,00	0,00
								75.838,53			
1	11	1	3	FONDO INNOVAZIONE ART. 113 D. LGS. 50/2016	U.1.03.01.02.999	8.784,00	competenza di cui già imp. di cui F.P.V. cassa	14.000,00	14.000,00	14.000,00	14.000,00
				0015				0,00	0,00	0,00	0,00
								0,00	0,00	0,00	0,00
								18.227,20			
1	11	1	3	SPESE PER EMERGENZA SANITARIA Resp. proc.: AREA AMMINISTRATIVA	U.1.03.01.02.999	962,28	competenza di cui già imp. di cui F.P.V. cassa	0,00	0,00	0,00	0,00
				0016				0,00	0,00	0,00	0,00
								0,00	0,00	0,00	0,00
								769,82			
Totale MACROAGGREGATO 3 - Acquisto di beni e servizi								224.506,96	145.100,00	143.100,00	143.100,00
								151.600,00	5.665,20	0,00	0,00
								68.116,28	0,00	0,00	0,00
MACROAGGREGATO 10: Altre spese correnti								0,00	0,00	0,00	0,00
								244.375,60	0,00	0,00	0,00

MISSIONE	PROGRAMMA	TITOLO	MACROAGGR.	DENOMINAZIONE	PIANO FINANZIARIO (IV Liv.)	RESIDUI PRESUNTI AL TERMINE DELL'ESERCIZIO PRECEDENTE QUELLO CUI SI RIFERISCE IL BILANCIO		PREVISIONI DEFINITIVE DELL'ANNO PRECEDENTE QUELLO CUI SI RIFERISCE IL BILANCIO	PREVISIONI DEL BILANCIO PLURIENNALE		
									Previsioni dell'anno cui si riferisce il bilancio	Previsioni dell'anno 2023	Previsioni dell'anno 2024
1	11	10	10	ONERI PER ASSICURAZIONI	U.1.10.04.01.000	666,36	competenza di cui già imp. di cui F.P.V. cassa	82.000,00 12.789,96 0,00 82.000,00	80.000,00 12.123,51 0,00	80.000,00 0,00 0,00	
1	11	10	10	FPV - FONDO PER IL MIGLIORAMENTO DELL'EFFICIENZA DEI SERVIZI	U.1.10.02.01.000	0,00	competenza di cui già imp. di cui F.P.V. cassa	137.453,52 137.453,52 0,00	0,00 0,00 0,00	0,00 0,00 0,00	
1	11	10	10	FPV - I.R.A.P. SU FONDO PRODUTTIVITA'	U.1.10.02.01.000	0,00	competenza di cui già imp. di cui F.P.V. cassa	15.693,36 15.693,36 0,00	0,00 0,00 0,00	0,00 0,00 0,00	
1	11	10	10	FPV - FONDO PER INDENNITA' DI FUNZIONE E DI DIREZIONE	U.1.10.02.01.000	0,00	competenza di cui già imp. di cui F.P.V. cassa	30.000,00 30.000,00 0,00	0,00 0,00 0,00	0,00 0,00 0,00	
1	11	10	10	FPV - ONERI PREV. ED ASSIST. F.DO PRODUTTIVITA' - IND. DI DIREZE IND. DI FUNZIONE	U.1.10.02.01.000	0,00	competenza di cui già imp. di cui F.P.V. cassa	50.178,62 50.178,62 0,00	0,00 0,00 0,00	0,00 0,00 0,00	
1	11	10	10	FPV - FONDO PER IL LAVORO STRAORDINARIO DEL PERSONALE DIPENDENTE	U.1.10.02.01.000	0,00	competenza di cui già imp. di cui F.P.V. cassa	4.041,30 4.041,30 0,00	0,00 0,00 0,00	0,00 0,00 0,00	
1	11	10	10	I.V.A DEBITO GESTIONE COMMERCIALE	U.1.10.03.01.001	0,00	competenza di cui già imp. di cui F.P.V. cassa	64.000,00 0,00 0,00 40.000,00	40.000,00 0,00 0,00	40.000,00 0,00 0,00	
Totale MACROAGGREGATO 10 - Altre spese correnti								383.366,80	122.000,00	120.000,00	
								12.789,96	12.123,51	0,00	
								237.366,80	0,00	0,00	
Totale TITOLO 1 - Spese correnti								1.173.952,32	808.212,00	806.212,00	
								563.557,61	17.788,71	0,00	
								237.366,80	0,00	0,00	
Totale PROGRAMMA 11 - Altri servizi generali								1.173.952,32	808.212,00	806.212,00	
								563.557,61	17.788,71	0,00	
								237.366,80	0,00	0,00	
								1.051.434,53	0,00	0,00	
								1.054.078,80	808.212,00	806.212,00	
								563.557,61	17.788,71	0,00	
								237.366,80	0,00	0,00	
								1.051.434,53	0,00	0,00	

MISSIONE	PROGRAMMA	TITOLO	MACROAGGR.	DENOMINAZIONE	PIANO FINANZIARIO (IV Liv.)	RESIDUI PRESUNTI AL TERMINE DELL'ESERCIZIO PRECEDENTE QUELLO CUI SI RIFERISCE IL BILANCIO		PREVISIONI DEFINITIVE DELL'ANNO PRECEDENTE QUELLO CUI SI RIFERISCE IL BILANCIO	PREVISIONI DEL BILANCIO PLURIENNALE		
									Previsioni dell'anno cui si riferisce il bilancio	Previsioni dell'anno 2023	Previsioni dell'anno 2024
Totale MISSIONE 1 - Servizi istituzionali, generali e di gestione								7.184.584,99	3.163.522,00	2.794.572,00	
						3.051.437,08	competenza di cui già imp. di cui F.P.V. cassa	6.073.278,80	1.847.208,60	44.544,75	0,00
								237.366,80	0,00	0,00	0,00
								6.573.600,50	0,00	0,00	0,00
MISSIONE 3:											
PROGRAMMA 1:											
TITOLO 1:											
MACROAGGREGATO 1:											
3 1 1 1	1	1	1	STIPENDI ED ALTRI ASSEGNI FISSI AL PERSONALE POLIZIA LOCALE	U.1.01.01.01.000	18.958,50	competenza di cui già imp. di cui F.P.V. cassa	148.000,00	169.000,00	0,00	169.000,00
								0,00	144.500,00	0,00	0,00
									169.000,00	0,00	0,00
3 1 1 1	1	1	1	ONERI PREVIDENZIALI, ASSISTENZ. ED ASSICURATIVI OBBLIGATORIA CARICO DEL COMUNE PER PERSONALE POLIZIA LOCALE	U.1.01.02.01.000	9.225,37	competenza di cui già imp. di cui F.P.V. cassa	43.500,00	49.500,00	0,00	49.500,00
									40.980,00	0,00	0,00
									0,00	0,00	0,00
									49.500,00	0,00	0,00
3 1 1 1	1	1	1	LAVORO STRAORDINARIO POLIZIA LOCALE PER EMERGENZA SANITARIA Resp. proc.: AREA VIGILANZA	U.1.01.01.01.003	486,47	competenza di cui già imp. di cui F.P.V. cassa	0,00	0,00	0,00	0,00
									0,00	0,00	0,00
									0,00	0,00	0,00
									389,18	0,00	0,00
Totale MACROAGGREGATO 1 - Redditi da lavoro dipendente								191.500,00	218.500,00	218.500,00	218.500,00
						28.670,34	competenza di cui già imp. di cui F.P.V. cassa	185.480,00	0,00	0,00	0,00
								218.889,18	0,00	0,00	0,00
MACROAGGREGATO 2:											
3 1 1 2	1	2	1	IR.A.P. - PERSONALE POLIZIA LOCALE	U.1.02.01.01.000	1.996,68	competenza di cui già imp. di cui F.P.V. cassa	13.500,00	14.300,00	0,00	14.300,00
									12.500,00	0,00	0,00
									0,00	0,00	0,00
									14.300,00	0,00	0,00
Totale MACROAGGREGATO 2 - Imposte e tasse a carico dell'ente								13.500,00	14.300,00	14.300,00	14.300,00
						1.996,68	competenza di cui già imp. di cui F.P.V. cassa	12.500,00	0,00	0,00	0,00
								14.300,00	0,00	0,00	0,00
MACROAGGREGATO 3:											
3 1 1 3	1	3	1	ACQUISTO DI BENI E SERVIZI SPESE PER IL VESTIARIO AL PERSONALE POLIZIA LOCALE	U.1.03.01.02.000	5.514,23	competenza di cui già imp. di cui F.P.V. cassa	5.000,00	8.000,00	0,00	8.000,00
									0,00	0,00	0,00
									0,00	0,00	0,00
									10.811,38	0,00	0,00
3 1 1 3	1	3	1	SPESE PER LA FORMAZIONE DELLA POLIZIA LOCALE	U.1.03.02.02.000	580,00	competenza di cui già imp. di cui F.P.V. cassa	2.000,00	3.000,00	0,00	3.000,00
									0,00	0,00	0,00
									0,00	0,00	0,00
									3.000,00	0,00	0,00

MISSIONE	PROGRAMMA	TITOLO	MACROAGGR.	DENOMINAZIONE	PIANO FINANZIARIO (IV Liv.)	RESIDUI PRESUNTI AL TERMINE DELL'ESERCIZIO PRECEDENTE QUELLO CUI SI RIFERISCE IL BILANCIO		PREVISIONI DEFINITIVE DELL'ANNO PRECEDENTE CUI SI RIFERISCE IL BILANCIO	PREVISIONI DEL BILANCIO PLURIENNALE		
									Previsioni dell'anno cui si riferisce il bilancio	Previsioni dell'anno 2023	Previsioni dell'anno 2024
3	1	1	3	ACQUISTO CANCELLERIA E MATERIALE VARIO PER UFFICIO POLIZIA LOCALE	U.1.03.01.02.000	0,00	competenza di cui già imp. di cui F.P.V. cassa	1.000,00	1.000,00	1.000,00	1.000,00
				0003				0,00	0,00	0,00	0,00
								0,00	0,00	0,00	0,00
								1.000,00	1.000,00	1.000,00	1.000,00
3	1	1	3	SPESE DI MANUTENZIONE PARCO MEZZI ADIBITI A SERVIZIO DIPOLIZIA LOCALE - ACQUISTO DI BENI	U.1.03.01.02.000	7.827,31	competenza di cui già imp. di cui F.P.V. cassa	17.000,00	16.000,00	16.000,00	16.000,00
				0004				5.000,00	5.000,00	5.000,00	5.000,00
								0,00	0,00	0,00	0,00
								19.308,66	19.308,66	19.308,66	19.308,66
3	1	1	3	SPESE PER IL SERVIZIO DI VIGILANZA DIURNO E NOTTURNO	U.1.03.02.19.000	3.056,18	competenza di cui già imp. di cui F.P.V. cassa	17.047,00	19.000,00	19.000,00	19.000,00
				0005				15.068,08	0,00	0,00	0,00
								0,00	0,00	0,00	0,00
								21.052,06	21.052,06	21.052,06	21.052,06
3	1	1	3	SPESE DI FUNZIONAMENTO E ATTREZZATURE UFFICIO DI POLIZIA LOCALE	U.1.03.02.05.000	15.458,57	competenza di cui già imp. di cui F.P.V. cassa	14.953,00	14.000,00	14.000,00	14.000,00
				0006				4.880,00	0,00	0,00	0,00
								0,00	0,00	0,00	0,00
								24.542,86	24.542,86	24.542,86	24.542,86
3	1	1	3	SPESE PER LA DISCIPLINA DEL TRAFFICO STRADALE	U.1.03.02.15.000	128.833,66	competenza di cui già imp. di cui F.P.V. cassa	300.000,00	200.000,00	200.000,00	200.000,00
				0007				0,00	119.956,18	108.554,66	0,00
								0,00	0,00	0,00	0,00
								263.066,93	263.066,93	263.066,93	263.066,93
3	1	1	3	SPESE PER CORSO EDUCAZIONE STRADALE NELLE SCUOLE	U.1.03.01.02.000	0,00	competenza di cui già imp. di cui F.P.V. cassa	500,00	500,00	500,00	500,00
				0008				0,00	0,00	0,00	0,00
								0,00	0,00	0,00	0,00
								400,00	400,00	400,00	400,00
3	1	1	3	SERVIZIO VIGILANZA SCOLASTICA	U.1.03.02.13.000	6.874,15	competenza di cui già imp. di cui F.P.V. cassa	8.000,00	8.000,00	8.000,00	8.000,00
				0009				0,00	0,00	0,00	0,00
								0,00	0,00	0,00	0,00
								11.899,32	11.899,32	11.899,32	11.899,32
3	1	1	3	SPESE PER SEGNALETICA STRADALE	U.1.03.01.02.999	12.640,70	competenza di cui già imp. di cui F.P.V. cassa	25.000,00	20.000,00	20.000,00	20.000,00
				0010				0,00	0,00	0,00	0,00
								0,00	0,00	0,00	0,00
								40.000,19	40.000,19	40.000,19	40.000,19
Totale MACROAGGREGATO 3 - Acquisto di beni e servizi								390.500,00	289.500,00	289.500,00	289.500,00
								144.904,26	108.554,66	108.554,66	108.554,66
								0,00	0,00	0,00	0,00
								395.081,40	395.081,40	395.081,40	395.081,40
MACROAGGREGATO 4: Trasferimenti correnti											
3	1	1	4	POLIZIA LOCALE TRASFERIMENTI QUOTA PROVINCIA	U.1.04.01.02.000	0,00	competenza di cui già imp. di cui F.P.V. cassa	356.000,00	200.000,00	200.000,00	200.000,00
				0001				0,00	0,00	0,00	0,00
								0,00	0,00	0,00	0,00
								402.606,59	402.606,59	402.606,59	402.606,59

MISSIONE	PROGRAMMA	TITOLO	MACROAGGR.	DENOMINAZIONE	PIANO FINANZIARIO (IV Liv.)	RESIDUI PRESUNTI AL TERMINE DELL'ESERCIZIO PRECEDENTE QUELLO CUI SI RIFERISCE IL BILANCIO		PREVISIONI DEFINITIVE DELL'ANNO PRECEDENTE CUI SI RIFERISCE IL BILANCIO	PREVISIONI DEL BILANCIO PLURIENNALE		
									Previsioni dell'anno cui si riferisce il bilancio	Previsioni dell'anno 2023	Previsioni dell'anno 2024
				Totale MACROAGGREGATO 4 - Trasferimenti correnti		0,00	competenza di cui già di cui F.P.V. cassa	356.000,00	200.000,00	200.000,00	200.000,00
				MACROAGGREGATO 9: Rimborsi e poste correttive delle entrate							
3	1	1	9	RESTITUZIONI SANZIONI AMMINISTRATIVE	U.1.09.02.01.000	0,00	competenza di cui già imp. di cui F.P.V. cassa	2.500,00	2.000,00	2.000,00	2.000,00
				0001				0,00	0,00	0,00	0,00
				0001				2.000,00	2.000,00	2.000,00	2.000,00
				Totale MACROAGGREGATO 9 - Rimborsi e poste correttive delle entrate		0,00	competenza di cui già di cui F.P.V. cassa	2.500,00	2.000,00	2.000,00	2.000,00
				TITOLO 1 - Spese correnti		211.451,82	competenza di cui già imp. di cui F.P.V. cassa	954.000,00	724.300,00	724.300,00	724.300,00
				Spese in conto capitale							
				MACROAGGREGATO 2: Investimenti fissi lordi							
3	1	2	2	ACQUISTO AUTOMEZZO POLIZIA LOCALE	U.2.02.01.01.999	57,32	competenza di cui già imp. di cui F.P.V. cassa	0,00	0,00	0,00	0,00
				0002	Resp. proc.: AREA VIGILANZA			0,00	0,00	0,00	0,00
				0002				45,86	0,00	0,00	0,00
3	1	2	2	REALIZZAZIONE SISTEMA VIDEOSORVEGLIANZA	U.2.02.01.04.002	5.248,32	competenza di cui già imp. di cui F.P.V. cassa	28.814,00	0,00	0,00	0,00
				0003	Resp. proc.: AREA VIGILANZA			0,00	0,00	0,00	0,00
				0003				4.198,66	0,00	0,00	0,00
				Totale MACROAGGREGATO 2 - Investimenti fissi lordi		5.305,64	competenza di cui già di cui F.P.V. cassa	28.814,00	0,00	0,00	0,00
				TITOLO 2 - Spese in conto capitale		5.305,64	competenza di cui già imp. di cui F.P.V. cassa	28.814,00	0,00	0,00	0,00
				Totale PROGRAMMA 1 - Polizia locale e amministrativa		216.757,46	competenza di cui già imp. di cui F.P.V. cassa	982.814,00	724.300,00	724.300,00	724.300,00
								342.884,26	108.554,66	108.554,66	0,00
								0,00	0,00	0,00	0,00
								1.037.121,69	0,00	0,00	0,00

MISSIONE	PROGRAMMA	TITOLO	MACROAGGR.	DENOMINAZIONE	PIANO FINANZIARIO (IV Liv.)	RESIDUI PRESUNTI AL DELL'ESERCIZIO PRECEDENTE QUELLO CUI SI RIFERISCE IL BILANCIO		PREVISIONI DEFINITIVE DELL'ANNO PRECEDENTE QUELLO CUI SI RIFERISCE IL BILANCIO	PREVISIONI DEL BILANCIO PLURIENNALE			
									Previsioni dell'anno cui si riferisce il bilancio	Previsioni dell'anno 2023	Previsioni dell'anno 2024	
Totale MISSIONE 3 - Ordine pubblico e sicurezza								982.814,00	724.300,00	724.300,00	724.300,00	
								216.757,46	342.884,26	108.554,66	0,00	
								0,00	0,00	0,00	0,00	
								1.037.121,69	0,00	0,00	0,00	
MISSIONE 4:				Istruzione e diritto allo studio								
PROGRAMMA 1:				Istruzione prescolastica								
TITOLO 1:				Spese correnti								
MACROAGGREGATO 3:				Acquisto di beni e servizi								
4 1 1 3				ACQUISTO MATERIALE VARIO PER FUNZIONAMENTO SCUOLE MATERNE	U.1.03.01.02.000	0,00	competenza di cui già imp. di cui F.P.V. cassa	500,00	500,00	500,00	500,00	0,00
4 1 1 3				SCUOLE MATERNE				0,00	0,00	0,00	0,00	0,00
4 1 1 3				SPESE DI FUNZIONAMENTO E MANTENIMENTO DELLE SCUOLE MATERNE	U.1.03.02.09.000	2.500,00	competenza di cui già imp. di cui F.P.V. cassa	7.000,00	6.500,00	6.500,00	6.500,00	0,00
4 1 1 3				SCUOLE MATERNE				0,00	0,00	0,00	0,00	0,00
4 1 1 3				SCUOLE MATERNE: SPESE PER GESTIONE CENTRO UNICO DI COTTURA	U.1.03.02.15.000	186.179,03	competenza di cui già imp. di cui F.P.V. cassa	284.000,00	284.000,00	284.000,00	284.000,00	0,00
4 1 1 3				SCUOLE MATERNE				0,00	0,00	0,00	0,00	0,00
4 1 1 3				SPESE PER SERVIZIO PRE E POST SCUOLA	U.1.03.02.99.999	3.272,85	competenza di cui già imp. di cui F.P.V. cassa	11.500,00	0,00	0,00	0,00	0,00
4 1 1 3				SCUOLE MATERNE				0,00	0,00	0,00	0,00	0,00
4 1 1 3				SPESE PER RISCALDAMENTO SCUOLE MATERNE	U.1.03.02.05.006	0,00	competenza di cui già imp. di cui F.P.V. cassa	86.000,00	89.000,00	90.000,00	90.000,00	0,00
4 1 1 3				SCUOLE MATERNE				0,00	0,00	0,00	0,00	0,00
4 1 1 3				SPESE PER ENERGIA ELETTRICA SCUOLA MATERNA	U.1.03.02.05.004	3.809,37	competenza di cui già imp. di cui F.P.V. cassa	11.740,00	13.240,00	14.700,00	14.500,00	0,00
4 1 1 3				SCUOLE MATERNE				0,00	0,00	0,00	0,00	0,00
4 1 1 3				SPESE PER SERVIZI TELEFONICI	U.1.03.02.05.001	1.560,41	competenza di cui già imp. di cui F.P.V. cassa	7.500,00	7.500,00	7.500,00	7.500,00	0,00
4 1 1 3				AREA AMMINISTRATIVA				923,73	0,00	0,00	0,00	0,00
4 1 1 3				SPESE PER UTENZE SERVIZIO IDRICO INTEGRATO	U.1.03.02.05.005	3.326,32	competenza di cui già imp. di cui F.P.V. cassa	4.500,00	4.500,00	4.500,00	4.500,00	0,00
4 1 1 3				AREA TECNICA				0,00	0,00	0,00	0,00	0,00
4 1 1 3				AREA TECNICA				7.616,47	0,00	0,00	0,00	0,00
4 1 1 3				AREA TECNICA				15.028,66	0,00	0,00	0,00	0,00
4 1 1 3				AREA TECNICA				6.261,06	0,00	0,00	0,00	0,00

MISSIONE	PROGRAMMA	TITOLO	MACROAGGR.	DENOMINAZIONE	PIANO FINANZIARIO (IV Liv.)	RESIDUI PRESUNTI AL DELL'ESERCIZIO PRECEDENTE QUELLO CUI SI RIFERISCE IL BILANCIO	PREVISIONI DEFINITIVE DELL'ANNO PRECEDENTE QUELLO CUI SI RIFERISCE IL BILANCIO	PREVISIONI DEL BILANCIO PLURIENNALE		
								Previsioni dell'anno cui si riferisce il bilancio	Previsioni dell'anno 2023	Previsioni dell'anno 2024
				Totale MACROAGGREGATO 3 - Acquisto di beni e servizi		200.647,98	412.740,00	405.240,00	407.700,00	407.500,00
				<i>Spese in conto capitale</i>				196.682,33	2.625,00	3.000,00
				<i>Investimenti fissi lordi</i>				0,00	0,00	0,00
				Totale TITOLO 1 - Spese correnti		200.647,98	412.740,00	405.240,00	407.700,00	407.500,00
				<i>Spese in conto capitale</i>				196.682,33	2.625,00	3.000,00
				<i>Investimenti fissi lordi</i>				0,00	0,00	0,00
				Totale MACROAGGREGATO 2 - Investimenti fissi lordi		70.903,58	217.173,01	60.000,00	0,00	0,00
				<i>Spese in conto capitale</i>				0,00	0,00	0,00
				<i>Investimenti fissi lordi</i>				0,00	0,00	0,00
				Totale TITOLO 2 - Spese in conto capitale		70.903,58	217.173,01	60.000,00	0,00	0,00
				Totale PROGRAMMA 1 - Istruzione prescolastica		271.551,56	629.913,01	465.240,00	407.700,00	407.500,00
				<i>Spese correnti</i>				196.682,33	2.625,00	3.000,00
				<i>Altri ordini di istruzione non universitaria</i>				0,00	0,00	0,00
				Totale PROGRAMMA 2:				609.090,55	0,00	0,00
				TITOLO 1:						
				MACROAGGREGATO 3:						
				<i>Spese correnti</i>						
				<i>Acquisto di beni e servizi</i>						
				Totale TITOLO 1 - Istruzione prescolastica		271.551,56	629.913,01	465.240,00	407.700,00	407.500,00
				<i>Spese correnti</i>				196.682,33	2.625,00	3.000,00
				<i>Altri ordini di istruzione non universitaria</i>				0,00	0,00	0,00
				Totale PROGRAMMA 1 - Istruzione prescolastica		271.551,56	629.913,01	465.240,00	407.700,00	407.500,00
				<i>Spese correnti</i>				196.682,33	2.625,00	3.000,00
				<i>Altri ordini di istruzione non universitaria</i>				0,00	0,00	0,00
				Totale PROGRAMMA 2:				609.090,55	0,00	0,00
				TITOLO 1:						
				MACROAGGREGATO 3:						
				<i>Spese correnti</i>						
				<i>Acquisto di beni e servizi</i>						
				Totale TITOLO 1 - Istruzione prescolastica		271.551,56	629.913,01	465.240,00	407.700,00	407.500,00
				<i>Spese correnti</i>				196.682,33	2.625,00	3.000,00
				<i>Altri ordini di istruzione non universitaria</i>				0,00	0,00	0,00
				Totale PROGRAMMA 1 - Istruzione prescolastica		271.551,56	629.913,01	465.240,00	407.700,00	407.500,00
				<i>Spese correnti</i>				196.682,33	2.625,00	3.000,00
				<i>Altri ordini di istruzione non universitaria</i>				0,00	0,00	0,00
				Totale PROGRAMMA 2:				609.090,55	0,00	0,00
				TITOLO 1:						
				MACROAGGREGATO 3:						
				<i>Spese correnti</i>						
				<i>Acquisto di beni e servizi</i>						
				Totale TITOLO 1 - Istruzione prescolastica		271.551,56	629.913,01	465.240,00	407.700,00	407.500,00
				<i>Spese correnti</i>				196.682,33	2.625,00	3.000,00
				<i>Altri ordini di istruzione non universitaria</i>				0,00	0,00	0,00
				Totale PROGRAMMA 1 - Istruzione prescolastica		271.551,56	629.913,01	465.240,00	407.700,00	407.500,00
				<i>Spese correnti</i>				196.682,33	2.625,00	3.000,00
				<i>Altri ordini di istruzione non universitaria</i>				0,00	0,00	0,00
				Totale PROGRAMMA 2:				609.090,55	0,00	0,00
				TITOLO 1:						
				MACROAGGREGATO 3:						
				<i>Spese correnti</i>						
				<i>Acquisto di beni e servizi</i>						
				Totale TITOLO 1 - Istruzione prescolastica		271.551,56	629.913,01	465.240,00	407.700,00	407.500,00
				<i>Spese correnti</i>				196.682,33	2.625,00	3.000,00
				<i>Altri ordini di istruzione non universitaria</i>				0,00	0,00	0,00
				Totale PROGRAMMA 1 - Istruzione prescolastica		271.551,56	629.913,01	465.240,00	407.700,00	407.500,00
				<i>Spese correnti</i>				196.682,33	2.625,00	3.000,00
				<i>Altri ordini di istruzione non universitaria</i>				0,00	0,00	0,00
				Totale PROGRAMMA 2:				609.090,55	0,00	0,00
				TITOLO 1:						
				MACROAGGREGATO 3:						
				<i>Spese correnti</i>						
				<i>Acquisto di beni e servizi</i>						
				Totale TITOLO 1 - Istruzione prescolastica		271.551,56	629.913,01	465.240,00	407.700,00	407.500,00
				<i>Spese correnti</i>				196.682,33	2.625,00	3.000,00
				<i>Altri ordini di istruzione non universitaria</i>				0,00	0,00	0,00
				Totale PROGRAMMA 1 - Istruzione prescolastica		271.551,56	629.913,01	465.240,00	407.700,00	407.500,00
				<i>Spese correnti</i>				196.682,33	2.625,00	3.000,00
				<i>Altri ordini di istruzione non universitaria</i>				0,00	0,00	0,00
				Totale PROGRAMMA 2:				609.090,55	0,00	0,00
				TITOLO 1:						
				MACROAGGREGATO 3:						
				<i>Spese correnti</i>						
				<i>Acquisto di beni e servizi</i>						
				Totale TITOLO 1 - Istruzione prescolastica		271.551,56	629.913,01	465.240,00	407.700,00	407.500,00
				<i>Spese correnti</i>				196.682,33	2.625,00	3.000,00
				<i>Altri ordini di istruzione non universitaria</i>				0,00	0,00	0,00
				Totale PROGRAMMA 1 - Istruzione prescolastica		271.551,56	629.913,01	465.240,00	407.700,00	407.500,00
				<i>Spese correnti</i>				196.682,33	2.625,00	3.000,00
				<i>Altri ordini di istruzione non universitaria</i>				0,00	0,00	0,00
				Totale PROGRAMMA 2:				609.090,55	0,00	0,00
				TITOLO 1:						
				MACROAGGREGATO 3:						
				<i>Spese correnti</i>						
				<i>Acquisto di beni e servizi</i>						
				Totale TITOLO 1 - Istruzione prescolastica		271.551,56	629.913,01	465.240,00	407.700,00	407.500,00
				<i>Spese correnti</i>				196.682,33	2.625,00	3.000,00
				<i>Altri ordini di istruzione non universitaria</i>				0,00	0,00	0,00
				Totale PROGRAMMA 1 - Istruzione prescolastica		271.551,56	629.913,01	465.240,00	407.700,00	407.500,00
				<i>Spese correnti</i>				196.682,33	2.625,00	3.000,00
				<i>Altri ordini di istruzione non universitaria</i>				0,00	0,00	0,00
				Totale PROGRAMMA 2:				609.090,55	0,00	0,00
				TITOLO 1:						
				MACROAGGREGATO 3:						
				<i>Spese correnti</i>						
				<i>Acquisto di beni e servizi</i>						
				Totale TITOLO 1 - Istruzione prescolastica		271.551,56	629.913,01	465.240,00	407.700,00	407.500,00
				<i>Spese correnti</i>				196.682,33	2.625,00	3.000,00
				<i>Altri ordini di istruzione non universitaria</i>				0,00	0,00	0,00
				Totale PROGRAMMA 1 - Istruzione prescolastica		271.551,56	629.913,01	465.240,00	407.700,00	407.500,00
				<i>Spese correnti</i>				196.682,33	2.625,00	3.000,00
				<i>Altri ordini di istruzione non universitaria</i>				0,00	0,00	0,00
				Totale PROGRAMMA 2:				609.090,55	0,00	0,00
				TITOLO 1:						
				MACROAGGREGATO 3:						
				<i>Spese correnti</i>						
				<i>Acquisto di beni e servizi</i>						
				Totale TITOLO 1 - Istruzione prescolastica		271.551,56	629.913,01	465.240,00	407.700,00	407.500,00
				<i>Spese correnti</i>				196.682,33	2.625,00	3.000,00
				<i>Altri ordini di istruzione non universitaria</i>				0,00	0,00	0,00
				Totale PROGRAMMA 1 - Istruzione prescolastica		271.551,56	629.913,01	465.240,00	407.700,00	407.500,00
				<i>Spese correnti</i>				196.682,33	2.625,00	3.000,00
				<i>Altri ordini di istruzione non universitaria</i>				0,00	0,00	0,00
				Totale PROGRAMMA 2:				609.090,55	0,00	0,00
				TITOLO 1:						

MISSIONE	PROGRAMMA	TITOLO	MACROAGGR.	DENOMINAZIONE	PIANO FINANZIARIO (IV Liv.)	RESIDUI PRESUNTI AL TERMINE DELL'ESERCIZIO PRECEDENTE QUELLO CUI SI RIFERISCE IL BILANCIO		PREVISIONI DEFINITIVE DELL'ANNO PRECEDENTE CUI SI RIFERISCE IL BILANCIO	PREVISIONI DEL BILANCIO PLURIENNALE		
									Previsioni dell'anno cui si riferisce il bilancio	Previsioni dell'anno 2023	Previsioni dell'anno 2024
4	2	1	3	SPESE DI RISCALDAMENTO SCUOLA ELEMENTARE	U.1.03.02.05.006	0,00	competenza di cui già imp. di cui F.P.V. cassa	40.000,00	48.000,00	49.000,00	49.000,00
				0004					0,00	0,00	0,00
									48.000,00	0,00	0,00
4	2	1	3	SPESE DI FUNZIONAMENTO DELLE SCUOLE ELEMENTARI	U.1.03.02.09.000	5.639,03	competenza di cui già imp. di cui F.P.V. cassa	9.500,00	8.000,00	8.000,00	8.000,00
				0005					7.500,00	3.000,00	3.000,00
									12.120,35	0,00	0,00
4	2	1	3	SPESE DI MANUTENZIONE SCUOLE ELEMENTARI	U.1.03.01.02.000	1.237,60	competenza di cui già imp. di cui F.P.V. cassa	2.000,00	2.500,00	2.500,00	2.500,00
				0007					0,00	0,00	0,00
									2.990,08	0,00	0,00
4	2	1	3	SPESE DI RISCALDAMENTO SCUOLE MEDIE	U.1.03.02.05.000	17.891,93	competenza di cui già imp. di cui F.P.V. cassa	100.000,00	97.000,00	98.000,00	98.000,00
				0008					0,00	0,00	0,00
									97.000,00	0,00	0,00
4	2	1	3	SPESE PER UTENZE ENERGIA ELETTRICA SCUOLA ELEMENTARE	U.1.03.02.05.004	4.411,94	competenza di cui già imp. di cui F.P.V. cassa	18.000,00	20.000,00	19.000,00	19.000,00
				0009					15.000,00	3.750,00	0,00
									22.473,80	0,00	0,00
4	2	1	3	SPESE PER UTENZE TELEFONICHE SCUOLA PRIMARIA	U.1.03.02.05.001	2.888,88	competenza di cui già imp. di cui F.P.V. cassa	7.000,00	7.000,00	7.000,00	7.000,00
				0010					1.150,00	0,00	0,00
									8.258,09	0,00	0,00
4	2	1	3	SPESE PER UTENZE CICLO IDRICO SCUOLA PRIMARIA	U.1.03.02.05.005	3.742,66	competenza di cui già imp. di cui F.P.V. cassa	6.000,00	6.000,00	6.000,00	6.000,00
				0011					0,00	0,00	0,00
									7.794,13	0,00	0,00
4	2	1	3	SPEESE PER UTENZE ENERGIA ELETTRICA SCUOLA MEDIA	U.1.03.02.05.004	8.471,58	competenza di cui già imp. di cui F.P.V. cassa	18.000,00	23.000,00	19.000,00	19.000,00
				0012					15.000,00	3.750,00	0,00
									26.493,27	0,00	0,00
4	2	1	3	SPESE PER UTENZE TELEFONICHE SCUOLA MEDIA	U.1.03.02.05.001	5.666,05	competenza di cui già imp. di cui F.P.V. cassa	8.000,00	8.000,00	8.000,00	8.000,00
				0013					1.300,00	0,00	0,00
									11.405,02	0,00	0,00
4	2	1	3	SPESE PER UTENZE SERVIZIO IDRICO SCUOLA MEDIA	U.1.03.02.05.005	1.371,98	competenza di cui già imp. di cui F.P.V. cassa	9.000,00	9.000,00	9.000,00	9.000,00
				0014					0,00	0,00	0,00
									8.297,58	0,00	0,00

MISSIONE	PROGRAMMA	TITOLO	MACROAGGR.	DENOMINAZIONE	PIANO FINANZIARIO (IV Liv.)	RESIDUI PRESUNTI AL TERMINE DELL'ESERCIZIO PRECEDENTE QUELLO CUI SI RIFERISCE IL BILANCIO		PREVISIONI DEFINITIVE DELL'ANNO PRECEDENTE QUELLO CUI SI RIFERISCE IL BILANCIO	PREVISIONI DEL BILANCIO PLURIENNALE		
									Previsioni dell'anno cui si riferisce il bilancio	Previsioni dell'anno 2023	Previsioni dell'anno 2024
				Totale MACROAGGREGATO 3 - Acquisto di beni e servizi		73.433,50	259.500,00	271.500,00	272.500,00	268.500,00	
				MACROAGGREGATO 7: Interessi passivi				50.950,00	14.500,00	7.000,00	
4	2	1	7	INTERESSI PASSIVI PER MUTUI ED INDEBITAMENTI PATRIMONIALI RELATIVI AI SERVIZI COMPRESI NELLA RUBRICA (SCUOLE MEDIE)	U.1.07.05.04.000	3.401,10	11.500,00	11.000,00	16.000,00	15.300,00	
							0,00	0,00	0,00	0,00	
							0,00	0,00	0,00	0,00	
							11.520,88	11.520,88			
4	2	1	7	INTERESSI PASSIVI PER MUTUI PRESSO ALTRI ISTITUTI	U.1.07.05.04.000	94,09	4.500,00	3.700,00	2.850,00	1.950,00	
				Resp. proc.: AREA FINANZIARIA			0,00	0,00	0,00	0,00	
							0,00	0,00	0,00	0,00	
							3.700,00	3.700,00			
				Totale MACROAGGREGATO 7 - Interessi passivi		3.495,19	16.000,00	14.700,00	18.850,00	17.250,00	
							0,00	0,00	0,00	0,00	
							0,00	0,00	0,00	0,00	
							15.220,88	15.220,88			
				Totale TITOLO 1 - Spese correnti		76.928,69	275.500,00	286.200,00	291.350,00	285.750,00	
							50.950,00	50.950,00	14.500,00	7.000,00	
							0,00	0,00	0,00	0,00	
							318.141,26	318.141,26	0,00	0,00	
				TITOLO 2: Spese in conto capitale							
				MACROAGGREGATO 2: Investimenti fissi lordi							
4	2	2	2	ACQUISTO ATTREZZATURE PER SCUOLA MATERNA ELEMENTARE, MEDIA.	U.2.02.01.03.000	28.666,40	20.000,00	0,00	0,00	0,00	
							0,00	0,00	0,00	0,00	
							0,00	0,00	0,00	0,00	
							22.933,12	22.933,12			
4	2	2	2	MANUTENZIONE STRAORDINARIA SCUOLA MEDIA	U.2.02.01.09.000	530.965,45	2.425.554,94	3.310.000,00	0,00	0,00	
							0,00	0,00	0,00	0,00	
							0,00	0,00	0,00	0,00	
							3.086.691,43	3.086.691,43			
4	2	2	2	MANUTENZIONE STRAORDINARIA SCUOLA ELEMENTARE	U.2.02.01.09.000	4.213,00	10.000,00	10.000,00	10.000,00	10.000,00	
							0,00	0,00	0,00	0,00	
							0,00	0,00	0,00	0,00	
							11.370,40	11.370,40			
				Totale MACROAGGREGATO 2 - Investimenti fissi lordi		563.844,85	2.455.554,94	3.320.000,00	10.000,00	10.000,00	
							0,00	0,00	0,00	0,00	
							0,00	0,00	0,00	0,00	
							3.120.994,95	3.120.994,95			

MISSIONE	PROGRAMMA	TITOLO	MACROAGGR.	DENOMINAZIONE	PIANO FINANZIARIO (IV Liv.)	RESIDUI PRESUNTI AL TERMINE DELL'ESERCIZIO PRECEDENTE QUELLO CUI SI RIFERISCE IL BILANCIO	PREVISIONI DEFINITIVE DELL'ANNO PRECEDENTE QUELLO CUI SI RIFERISCE IL BILANCIO	PREVISIONI DEL BILANCIO PLURIENNALE		
								Previsioni dell'anno cui si riferisce il bilancio	Previsioni dell'anno 2023	Previsioni dell'anno 2024
				Totale TITOLO 2 - Spese in conto capitale		563.844,85	2.455.554,94	3.320.000,00	10.000,00	10.000,00
						di cui già imp. di cui F.P.V.	0,00	0,00	0,00	0,00
						cassa	3.120.994,95			
				Totale PROGRAMMA 2 - Altri ordini di istruzione non universitaria		640.773,54	2.731.054,94	3.606.200,00	301.350,00	295.750,00
						di cui già imp. di cui F.P.V.	0,00	14.500,00	14.500,00	7.000,00
						cassa	3.439.136,21		0,00	0,00
				PROGRAMMA 6: Servizi ausiliari all'istruzione						
				TITOLO 1: Spese correnti						
				MACROAGGREGATO 3: Acquisto di beni e servizi						
4	6	1	3	MENSA SCUOLE ELEMENTARI (PASTI E MANUTENZIONE)	U.1.03.02.15.000	179.495,39	241.000,00	241.000,00	241.000,00	241.000,00
				0001			0,00	0,00	0,00	0,00
4	6	1	3	SPESE PER TRASPORTO SCOLASTICO	U.1.03.02.15.000	22.500,00	82.000,00	88.000,00	88.000,00	88.000,00
				0002			0,00	0,00	0,00	0,00
							0,00	0,00	0,00	0,00
							88.400,00			
				Totale MACROAGGREGATO 3 - Acquisto di beni e servizi		201.995,39	323.000,00	329.000,00	329.000,00	329.000,00
				MACROAGGREGATO 4: Trasferimenti correnti						
4	6	1	4	TRASFERIMENTO ISTITUTO COMPRENSIVO PER MATERIALE DI PULIZIA E CANCELLERIA	U.1.04.01.01.000	0,00	14.500,00	14.500,00	14.500,00	14.500,00
				0004			0,00	0,00	0,00	0,00
							0,00	0,00	0,00	0,00
							34.800,00			
				Totale MACROAGGREGATO 4 - Trasferimenti correnti		0,00	14.500,00	14.500,00	14.500,00	14.500,00
				Totale TITOLO 1 - Spese correnti		201.995,39	337.500,00	343.500,00	343.500,00	343.500,00
				Totale PROGRAMMA 6 - Servizi ausiliari all'istruzione		201.995,39	337.500,00	343.500,00	343.500,00	343.500,00
				PROGRAMMA 7: Diritto allo studio						
				TITOLO 1: Spese correnti						

MISSIONE	PROGRAMMA	TITOLO	MACROAGGR.	DENOMINAZIONE	PIANO FINANZIARIO (IV Liv.)	RESIDUI PRESUNTI AL TERMINE DELL'ESERCIZIO PRECEDENTE QUELLO CUI SI RIFERISCE IL BILANCIO		PREVISIONI DEFINITIVE DELL'ANNO PRECEDENTE QUELLO CUI SI RIFERISCE IL BILANCIO	PREVISIONI DEL BILANCIO PLURIENNALE			
									Previsioni dell'anno cui si riferisce il bilancio	Previsioni dell'anno 2023	Previsioni dell'anno 2024	
MACROAGGREGATO 4:				Trasferimenti correnti								
4	7	1	4	FORNITURA LIBRI SCUOLA SECONDARIA DELL'OBBLIGO ANNOSCOLASTICO ED ASSEGNI DI STUDIO	U.1.04.02.05.000	5.706,96	competenza di cui già imp. di cui F.P.V. cassa	13.000,00	13.000,00	13.000,00	13.000,00	
			0001					0,00	0,00	0,00	0,00	
									25.200,00		0,00	
4	7	1	4	DIRITTO ALLO STUDIO - ASSISTENZA SCOLASTICA SCUOLE MATERNE	U.1.04.01.02.000	1.850,00	competenza di cui già imp. di cui F.P.V. cassa	4.300,00	4.300,00	4.300,00	4.300,00	
			0002					0,00	0,00	0,00	0,00	
									8.360,00		0,00	
4	7	1	4	DIRITTO ALLO STUDIO - SOSTEGNO PROGRAMMI EDUCATIVI EDIDATTICI SCUOLE MEDIE	U.1.04.01.01.000	40.579,32	competenza di cui già imp. di cui F.P.V. cassa	60.900,00	45.900,00	45.900,00	45.900,00	
			0003					0,00	0,00	0,00	0,00	
									83.170,66		0,00	
4	7	1	4	DIS-SOSTEGNO PROGRAMMA EDUCATIVO E ASSIST. SCUOLE ELEMENTARI	U.1.04.01.02.000	61.045,34	competenza di cui già imp. di cui F.P.V. cassa	63.600,00	63.600,00	63.600,00	63.600,00	
			0004					0,00	0,00	0,00	0,00	
									101.516,27		0,00	
4	7	1	4	CONTRIBUTI PER TRASPORTO E BORSE DI STUDIO SCUOLA SUPERIOREDIRITTO ALLO STUDIO	U.1.04.02.05.999	56.388,00	competenza di cui già imp. di cui F.P.V. cassa	31.114,00	30.964,00	30.964,00	30.764,00	
			0005					0,00	0,00	0,00	0,00	
									70.209,60		0,00	
4	7	1	4	PIANO DIRITTO ALLO STUDIO - MATERIALE DIDATTICO	U.1.04.01.02.000	5.000,00	competenza di cui già imp. di cui F.P.V. cassa	5.000,00	5.000,00	5.000,00	5.000,00	
			0006					0,00	0,00	0,00	0,00	
									20.000,00		0,00	
Totale MACROAGGREGATO 4 - Trasferimenti correnti												
						170.569,62	competenza di cui già imp. di cui F.P.V. cassa	177.914,00	162.914,00	162.764,00	162.564,00	
Totale TITOLO 1 - Spese correnti												
						170.569,62	competenza di cui già imp. di cui F.P.V. cassa	177.914,00	162.914,00	162.764,00	162.564,00	
Totale PROGRAMMA 7 - Diritto allo studio												
						170.569,62	competenza di cui già imp. di cui F.P.V. cassa	177.914,00	162.914,00	162.764,00	162.564,00	
Totale MISSIONE 4 - Istruzione e diritto allo studio												
						1.284.890,11	competenza di cui già imp. di cui F.P.V. cassa	3.876.381,95	1.215.314,00	1.215.314,00	1.209.314,00	
MISSIONE 5:												
Tutela e valorizzazione dei beni e attività culturali												
						4.577.854,00	competenza di cui già imp. di cui F.P.V. cassa	472.632,33	17.125,00	17.125,00	10.000,00	
						4.816.279,60		0,00	0,00	0,00	0,00	

MISSIONE	PROGRAMMA	TITOLO	MACROAGGR.	DENOMINAZIONE	PIANO FINANZIARIO (IV Liv.)	RESIDUI PRESUNTI AL TERMINE DELL'ESERCIZIO PRECEDENTE QUELLO CUI SI RIFERISCE IL BILANCIO		PREVISIONI DEFINITIVE DELL'ANNO PRECEDENTE QUELLO CUI SI RIFERISCE IL BILANCIO	PREVISIONI DEL BILANCIO PLURIENNALE		
									Previsioni dell'anno cui si riferisce il bilancio	Previsioni dell'anno 2023	Previsioni dell'anno 2024
PROGRAMMA 2: Attività culturali e interventi diversi nel settore culturale											
TITOLO 1: Spese correnti											
MACROAGGREGATO 1: Redditi da lavoro dipendente											
5	2	1	1	STIPENDI AL PERSONALE ISTRUZIONE CULTURA E SPORT	U.1.01.01.01.000	5.864,31	competenza di cui già imp. di cui F.P.V. cassa	45.700,00	46.000,00	46.000,00	46.000,00
			0001					0,00	0,00	0,00	0,00
5	2	1	1	STIPENDI ED ALTRI ASSEGNI FISSI AL PERSONALE BIBLIOTECA	U.1.01.01.01.000	0,00	competenza di cui già imp. di cui F.P.V. cassa	49.000,00	49.000,00	49.000,00	49.000,00
			0002					0,00	0,00	0,00	0,00
5	2	1	1	ONERI PREVIDENZIALI, ASSISTENZ. ED ASSICURATIVI OBBLIGATORIA CARICO DEL COMUNE PER PERSONALE BIBLIOTECA	U.1.01.02.01.000	1.557,43	competenza di cui già imp. di cui F.P.V. cassa	14.500,00	14.500,00	14.500,00	14.500,00
			0003					0,00	0,00	0,00	0,00
5	2	1	1	ONERI PREVIDENZIALI, ASSISTENZ. E ASSICURATIVI A CARICODEL COMUNE PER PERSONALE AMMINISTRATIVO CULTURA E SPORT	U.1.01.02.01.000	2.345,50	competenza di cui già imp. di cui F.P.V. cassa	13.000,00	13.000,00	13.000,00	13.000,00
			0004					0,00	0,00	0,00	0,00
Totale MACROAGGREGATO 1 - Redditi da lavoro dipendente								122.200,00	122.500,00	122.500,00	122.500,00
								di cui già	0,00	0,00	0,00
								di cui F.P.V.	0,00	0,00	0,00
								cassa	122.500,00	122.500,00	122.500,00
MACROAGGREGATO 2: Imposte e tasse a carico dell'ente											
5	2	1	2	I.R.A.P. PER IL PERSONALE BIBLIOTECA	U.1.02.01.01.000	224,85	competenza di cui già imp. di cui F.P.V. cassa	4.300,00	4.300,00	4.300,00	4.300,00
			0001					0,00	0,00	0,00	0,00
5	2	1	2	I.R.A.P. PER IL PERSONALE CULTURA	U.1.02.01.01.000	519,43	competenza di cui già imp. di cui F.P.V. cassa	4.000,00	4.000,00	4.000,00	4.000,00
			0002					0,00	0,00	0,00	0,00
Totale MACROAGGREGATO 2 - Imposte e tasse a carico dell'ente								8.300,00	8.300,00	8.300,00	8.300,00
								di cui già	0,00	0,00	0,00
								di cui F.P.V.	0,00	0,00	0,00
								cassa	8.300,00	8.300,00	8.300,00
MACROAGGREGATO 3: Acquisto di beni e servizi											
5	2	1	3	SPESE PER CONVEGNI, MOSTRE, CONFERENZE E MANIFESTAZIONICULTURALI	U.1.03.02.02.000	726,19	competenza di cui già imp. di cui F.P.V. cassa	2.800,00	2.800,00	2.800,00	2.800,00
			0001					0,00	0,00	0,00	0,00
								di cui già imp.	0,00	0,00	0,00
								di cui F.P.V.	0,00	0,00	0,00
								cassa	2.800,00	2.800,00	2.800,00

MISSIONE	PROGRAMMA	TITOLO	MACROAGGR.	DENOMINAZIONE	PIANO FINANZIARIO (IV Liv.)	RESIDUI PRESUNTI AL TERMINE DELL'ESERCIZIO PRECEDENTE QUELLO CUI SI RIFERISCE IL BILANCIO		PREVISIONI DEFINITIVE DELL'ANNO PRECEDENTE QUELLO CUI SI RIFERISCE IL BILANCIO	PREVISIONI DEL BILANCIO PLURIENNALE		
									Previsioni dell'anno cui si riferisce il bilancio	Previsioni dell'anno 2023	Previsioni dell'anno 2024
5	2	1	3	SPESE DI MANUTENZIONE BIBLIOTECHE COMUNALI E VARIE	U.1.03.01.01.000	14.622,96	competenza di cui già imp. di cui F.P.V. cassa	18.500,00	5.000,00	5.000,00	5.000,00
	0002							0,00	0,00	0,00	0,00
								15.698,37			
5	2	1	3	SPESE PER SERVIZI CULTURALI DIVERSI	U.1.03.02.99.000	10.868,36	competenza di cui già imp. di cui F.P.V. cassa	21.000,00	21.000,00	21.000,00	21.000,00
	0003							0,00	0,00	0,00	0,00
								27.782,69			
5	2	1	3	SPESE DI FUNZIONAMENTO BIBLIOTECHE	U.1.03.02.13.000	10.982,63	competenza di cui già imp. di cui F.P.V. cassa	14.500,00	15.000,00	15.000,00	15.000,00
	0004							0,00	11.000,00	4.000,00	4.000,00
								0,00	0,00	0,00	0,00
								23.044,76			
5	2	1	3	ACQUISTO DI LIBRI PER LA BIBLIOTECA	U.1.03.01.02.000	4.602,42	competenza di cui già imp. di cui F.P.V. cassa	9.204,87	0,00	0,00	0,00
	0005							0,00	0,00	0,00	0,00
								0,00	0,00	0,00	0,00
								7.363,87			
5	2	1	3	SPESE PER NOLEGGIO STRUTTURE E VARIE ATTIVITA' CULTURALI	U.1.03.02.02.000	526,53	competenza di cui già imp. di cui F.P.V. cassa	5.000,00	10.600,00	5.000,00	5.000,00
	0006							0,00	10.546,01	0,00	0,00
								0,00	0,00	0,00	0,00
								10.600,00			
5	2	1	3	SPESE DI RISCALDAMENTO BIBLIOTECA	U.1.03.02.05.006	17.449,93	competenza di cui già imp. di cui F.P.V. cassa	35.000,00	40.000,00	40.000,00	40.000,00
	0007							0,00	0,00	0,00	0,00
								0,00	0,00	0,00	0,00
								45.959,94			
5	2	1	3	SPESE PER UTENZE ENERGIA ELETTRICA BIBLIOTECA COMUNALE	U.1.03.02.05.004	4.709,19	competenza di cui già imp. di cui F.P.V. cassa	24.500,00	27.000,00	28.000,00	28.000,00
	0009							0,00	18.336,04	4.500,00	0,00
								0,00	0,00	0,00	0,00
								27.000,00			
5	2	1	3	SPESE PER UTENZE TELEFONICHE BIBLIOTECA	U.1.03.02.05.001	1.991,16	competenza di cui già imp. di cui F.P.V. cassa	5.000,00	5.000,00	5.000,00	5.000,00
	0010							0,00	1.000,00	0,00	0,00
								0,00	0,00	0,00	0,00
								5.887,07			
5	2	1	3	SPESE PER UTENZE SERVIZIO IDRICO INTEGRATO BIBLIOTECA	U.1.03.02.05.005	1.266,39	competenza di cui già imp. di cui F.P.V. cassa	5.000,00	5.000,00	5.500,00	5.500,00
	0011							0,00	0,00	0,00	0,00
								0,00	0,00	0,00	0,00
								5.013,11			
Totale MACROAGGREGATO 3 - Acquisto di beni e servizi						67.745,76	140.504,87	131.400,00	127.300,00	127.300,00	127.300,00
MACROAGGREGATO 4: Trasferimenti correnti								40.882,05	8.500,00	4.000,00	4.000,00
MACROAGGREGATO 4: Trasferimenti correnti							0,00	0,00	0,00	0,00	0,00
MACROAGGREGATO 4: Trasferimenti correnti								171.149,81			

MISSIONE	PROGRAMMA	TITOLO	MACROAGGR.	DENOMINAZIONE	PIANO FINANZIARIO (IV Liv.)	RESIDUI PRESUNTI AL TERMINE DELL'ESERCIZIO PRECEDENTE QUELLO CUI SI RIFERISCE IL BILANCIO	PREVISIONI DEFINITIVE DELL'ANNO PRECEDENTE QUELLO CUI SI RIFERISCE IL BILANCIO	PREVISIONI DEL BILANCIO PLURIENNALE		
								Previsioni dell'anno cui si riferisce il bilancio	Previsioni dell'anno 2023	Previsioni dell'anno 2024
5	2	1	4	CONTRIBUTI ENTI TEATRALI, ISTITUTI ED ASSOCIAZIONI, PER FINALITA' CULTURALI	U.1.04.04.01.000	3.000,00	15.000,00	14.000,00	14.000,00	14.000,00
		0001						0,00	0,00	0,00
								0,00	0,00	0,00
								18.320,00		
5	2	1	4	ADESIONE AL SISTEMA BIBLIOTECARIO MUSEALE E ARCHIVISTICO DELLA VAL TROMPIA	U.1.04.01.01.000	95.996,70	96.000,00	96.500,00	97.000,00	98.000,00
		0002						0,00	0,00	0,00
								0,00	0,00	0,00
								153.997,36		
Totale MACROAGGREGATO 4 - Trasferimenti correnti						98.996,70	111.000,00	110.500,00	111.000,00	112.000,00
								0,00	0,00	0,00
								172.317,36		
MACROAGGREGATO 7: Interessi passivi										
5	2	1	7	INTERESSI PASSIVI PER MUTUI - BIBLIOTECA	U.1.07.05.04.000	0,00	200,00	0,00	0,00	0,00
		0001						0,00	0,00	0,00
								0,00	0,00	0,00
								0,00	0,00	0,00
Totale MACROAGGREGATO 7 - Interessi passivi						0,00	200,00	0,00	0,00	0,00
								0,00	0,00	0,00
								0,00	0,00	0,00
Totale TITOLO 1 - Spese correnti						177.253,98	382.204,87	372.700,00	369.100,00	370.100,00
								170.062,05	8.500,00	4.000,00
								0,00	0,00	0,00
								474.267,17		
Totale PROGRAMMA 2 - Attività culturali e interventi diversi nel settore culturale						177.253,98	382.204,87	372.700,00	369.100,00	370.100,00
								170.062,05	8.500,00	4.000,00
								0,00	0,00	0,00
								474.267,17		
Totale MISSIONE 5 - Tutela e valorizzazione dei beni e attività culturali						177.253,98	382.204,87	372.700,00	369.100,00	370.100,00
								170.062,05	8.500,00	4.000,00
								0,00	0,00	0,00
								474.267,17		
MISSIONE 6: Politiche giovanili, sport e tempo libero										
PROGRAMMA 1: Sport e tempo libero										
TITOLO 1: Spese correnti										
MACROAGGREGATO 3: Acquisto di beni e servizi										
6	1	1	3	SPESE PER LA PROMOZIONE E DIFFUSIONE DELLO SPORT	U.1.03.02.99.000	8.093,20	111.500,00	140.000,00	131.500,00	131.500,00
		0002						0,00	0,00	0,00
								0,00	0,00	0,00
								0,00	0,00	0,00
								140.000,00		

MISSIONE	PROGRAMMA	TITOLO	MACROAGGR.	DENOMINAZIONE	PIANO FINANZIARIO (IV Liv.)	RESIDUI PRESUNTI AL TERMINE DELL'ESERCIZIO PRECEDENTE QUELLO CUI SI RIFERISCE IL BILANCIO	PREVISIONI DEFINITIVE DELL'ANNO PRECEDENTE QUELLO CUI SI RIFERISCE IL BILANCIO	PREVISIONI DEL BILANCIO PLURIENNALE		
								Previsioni dell'anno cui si riferisce il bilancio	Previsioni dell'anno 2023	Previsioni dell'anno 2024
6	1	3	0003	SPESA DI RISCALDAMENTO IMPIANTI SPORTIVI	U.1.03.02.05.006	0,00	6.500,00	7.300,00	6.500,00	6.500,00
							di cui già imp. di cui F.P.V.	0,00	0,00	0,00
							cassa	7.300,00	0,00	0,00
6	1	3	0004	SPESA PER INIZIATIVE RICREATIVE E SPORTIVE	U.1.03.02.02.000	276,46	12.000,00	7.500,00	7.500,00	7.500,00
							di cui già imp. di cui F.P.V.	3.423,32	0,00	0,00
							cassa	0,00	0,00	0,00
6	1	3	0005	SPESA PER CONTRATTO DI SERVIZIO AZIENDA SPECIALE	U.1.03.02.15.000	708,00	0,00	0,00	0,00	0,00
							di cui già imp. di cui F.P.V.	0,00	0,00	0,00
							cassa	566,40	0,00	0,00
6	1	3	0007	SPESA PER UTENZE ENERGIA ELETTRICA IMPIANTI SPORTIVI	U.1.03.02.05.004	5.885,95	23.000,00	26.000,00	26.000,00	26.000,00
				Resp. proc.: AREA TECNICA			di cui già imp. di cui F.P.V.	18.000,00	4.500,00	0,00
							cassa	0,00	0,00	0,00
								28.945,20	0,00	0,00
6	1	3	0008	SPESA PER UTENZE SERVIZIO IDRICO INTEGRATO IMPIANTI SPORTIVI	U.1.03.02.05.005	6.640,27	8.000,00	8.000,00	8.000,00	8.000,00
				Resp. proc.: AREA TECNICA			di cui già imp. di cui F.P.V.	0,00	0,00	0,00
							cassa	11.728,35	0,00	0,00
Totale MACROAGGREGATO 3 - Acquisto di beni e servizi						21.603,88	161.000,00	188.800,00	179.500,00	179.500,00
							di cui già di cui F.P.V.	21.423,32	4.500,00	0,00
							cassa	0,00	0,00	0,00
								196.039,95	0,00	0,00
MACROAGGREGATO 4: Trasferimenti correnti										
6	1	4	0001	CONTRIBUTI PER INIZIATIVE RICREATIVE E SPORTIVE	U.1.04.04.01.000	0,00	11.000,00	11.000,00	11.000,00	11.000,00
							di cui già imp. di cui F.P.V.	0,00	0,00	0,00
							cassa	0,00	0,00	0,00
6	1	4	0002	CONTRIBUTI PER GESTIONE IMPIANTI CALCISTICI	U.1.04.03.99.000	0,00	5.000,00	8.000,00	8.000,00	8.000,00
							di cui già imp. di cui F.P.V.	0,00	0,00	0,00
							cassa	0,00	0,00	0,00
Totale MACROAGGREGATO 4 - Trasferimenti correnti						0,00	16.000,00	19.000,00	19.000,00	19.000,00
							di cui già di cui F.P.V.	0,00	0,00	0,00
							cassa	0,00	0,00	0,00
								24.000,00	0,00	0,00
MACROAGGREGATO 7: Interessi passivi										
6	1	7	0002	INTERESSI PASSIVI MUTUI ALTRI ISTITUTI	U.1.07.05.04.999	624,66	700,00	100,00	0,00	0,00
				Resp. proc.: AREA FINANZIARIA			di cui già imp. di cui F.P.V.	0,00	0,00	0,00
							cassa	0,00	0,00	0,00
								579,73	0,00	0,00

MISSIONE	PROGRAMMA	TITOLO	MACROAGGR.	DENOMINAZIONE	PIANO FINANZIARIO (IV Liv.)	RESIDUI PRESUNTI AL DELL'ESERCIZIO PRECEDENTE QUELLO CUI SI RIFERISCE IL BILANCIO	PREVISIONI DEFINITIVE DELL'ANNO PRECEDENTE QUELLO CUI SI RIFERISCE IL BILANCIO	PREVISIONI DEL BILANCIO PLURIENNALE		
								Previsioni dell'anno cui si riferisce il bilancio	Previsioni dell'anno 2023	Previsioni dell'anno 2024
Totale MACROAGGREGATO 7 - Interessi passivi							700,00	100,00	0,00	0,00
624,66 competenza di cui già di cui F.P.V. cassa							700,00	100,00	0,00	0,00
Totale TITOLO 1 - Spese correnti							177.700,00	207.900,00	198.500,00	198.500,00
22.228,54 competenza di cui già imp. di cui F.P.V. cassa							177.700,00	207.900,00	198.500,00	198.500,00
TITOLO 2: Spese in conto capitale										
MACROAGGREGATO 2: Investimenti fissi lordi										
6	1	2		INTERVENTI STRAORDINARI IMPIANTI SPORTIVI	U.2.02.01.09.000	16.725,02	2.000,00	0,00	0,00	
0002 competenza di cui già imp. di cui F.P.V. cassa							2.000,00	0,00	0,00	0,00
Totale MACROAGGREGATO 2 - Investimenti fissi lordi							2.000,00	50.000,00	0,00	0,00
16.725,02 competenza di cui già di cui F.P.V. cassa							2.000,00	50.000,00	0,00	0,00
Totale TITOLO 2 - Spese in conto capitale							2.000,00	50.000,00	0,00	0,00
16.725,02 competenza di cui già imp. di cui F.P.V. cassa							2.000,00	50.000,00	0,00	0,00
Totale PROGRAMMA 1 - Sport e tempo libero							179.700,00	257.900,00	198.500,00	198.500,00
38.953,56 competenza di cui già imp. di cui F.P.V. cassa							179.700,00	257.900,00	198.500,00	198.500,00
PROGRAMMA 2: Giovani										
TITOLO 1: Spese correnti										
MACROAGGREGATO 3: Acquisto di beni e servizi										
6	2	1	3	SPESE PER SERVIZIO CIVILE	U.1.03.02.99.000	14.686,00	13.000,00	13.000,00	13.000,00	
0001 competenza di cui già imp. di cui F.P.V. cassa							13.000,00	0,00	0,00	0,00
Totale MACROAGGREGATO 3 - Acquisto di beni e servizi							13.000,00	13.000,00	13.000,00	13.000,00
14.686,00 competenza di cui già imp. di cui F.P.V. cassa							13.000,00	13.000,00	13.000,00	13.000,00
Totale MACROAGGREGATO 4: Trasferimenti correnti							13.000,00	13.000,00	13.000,00	13.000,00
14.686,00 competenza di cui già imp. di cui F.P.V. cassa							13.000,00	13.000,00	13.000,00	13.000,00
6	2	1	4	CONTRIBUTI EDUCAZIONE PERMANENTE ADULTI	U.1.04.04.01.000	20.400,00	12.000,00	12.000,00	12.000,00	
0001 competenza di cui già imp. di cui F.P.V. cassa							12.000,00	0,00	0,00	0,00
Totale MACROAGGREGATO 4 - Trasferimenti correnti							12.000,00	12.000,00	12.000,00	12.000,00
20.400,00 competenza di cui già imp. di cui F.P.V. cassa							12.000,00	12.000,00	12.000,00	12.000,00
Totale PROGRAMMA 2 - Servizi							25.188,80	25.188,80	25.188,80	25.188,80
14.686,00 competenza di cui già imp. di cui F.P.V. cassa							25.188,80	25.188,80	25.188,80	25.188,80

MISSIONE	PROGRAMMA	TITOLO	MACROAGGR.	DENOMINAZIONE	PIANO FINANZIARIO (IV Liv.)	RESIDUI PRESUNTI AL TERMINE DELL'ESERCIZIO PRECEDENTE QUELLO CUI SI RIFERISCE IL BILANCIO		PREVISIONI DEFINITIVE DELL'ANNO PRECEDENTE QUELLO CUI SI RIFERISCE IL BILANCIO	PREVISIONI DEL BILANCIO PLURIENNALE						
									Previsioni dell'anno cui si riferisce il bilancio	Previsioni dell'anno 2023	Previsioni dell'anno 2024				
8	1	2	0001	I.R.A.P. PER IL PERSONALE URBANISTICA	U.1.02.01.01.000	979,28	competenza di cui già imp. di cui F.P.V. cassa	3.500,00	4.000,00	4.000,00	0,00	0,00			
<p>Totale MACROAGGREGATO 2 - Imposte e tasse a carico dell'ente</p>											3.500,00	4.000,00	4.000,00	0,00	0,00
<p>MACROAGGREGATO 3: Acquisto di beni e servizi</p>											3.487,94	0,00	0,00	0,00	0,00
8	1	3	0003	ACQUISTO DI BENI PER SALVAGUARDIA AMBIENTE	U.1.03.01.02.000	520,02	competenza di cui già imp. di cui F.P.V. cassa	1.500,00	1.500,00	1.500,00	0,00	0,00			
<p>MACROAGGREGATO 3: Acquisto di beni e servizi</p>											1.727,04	0,00	0,00	0,00	0,00
8	1	3	0004	SPESE PER INCARICHI DI CONSULENZA PER L'UFFICIO URBANISTICA ED ECOLOGIA	U.1.03.02.11.000	270,30	competenza di cui già imp. di cui F.P.V. cassa	1.000,00	1.000,00	1.000,00	0,00	0,00			
<p>Totale MACROAGGREGATO 3 - Acquisto di beni e servizi</p>											1.016,24	0,00	0,00	0,00	0,00
<p>Totale MACROAGGREGATO 3 - Acquisto di beni e servizi</p>											2.500,00	2.500,00	2.500,00	0,00	0,00
<p>TITOLO 2: Spese in conto capitale</p>											0,00	0,00	0,00	0,00	0,00
<p>MACROAGGREGATO 3: Contributi agli investimenti</p>											2.743,28	0,00	0,00	0,00	0,00
<p>Totale TITOLO 1 - Spese correnti</p>											68.500,00	69.000,00	69.000,00	0,00	0,00
<p>TITOLO 2: Spese in conto capitale</p>											56.046,05	0,00	0,00	0,00	0,00
<p>MACROAGGREGATO 3: Contributi agli investimenti</p>											69.219,27	0,00	0,00	0,00	0,00
8	1	2	0001	FINANZIAMENTO EDIFICI DI CULTO	U.2.03.04.01.000	10.000,00	competenza di cui già imp. di cui F.P.V. cassa	10.000,00	10.000,00	10.000,00	0,00	0,00			
<p>Totale MACROAGGREGATO 3 - Contributi agli investimenti</p>											16.000,00	0,00	0,00	0,00	0,00
<p>Totale MACROAGGREGATO 3 - Contributi agli investimenti</p>											10.000,00	10.000,00	10.000,00	0,00	0,00
<p>MACROAGGREGATO 5: Altre spese in conto capitale</p>											0,00	0,00	0,00	0,00	0,00
8	1	2	0003	RESTITUZIONE PROVENTI DA CONCESSIONI DA EDIFICARE Resp. proc.: AREA TECNICA	U.2.05.04.04.001	919,91	competenza di cui già imp. di cui F.P.V. cassa	17.000,00	0,00	0,00	0,00	0,00			
<p>Totale MACROAGGREGATO 5 - Altre spese in conto capitale</p>											15.000,00	0,00	0,00	0,00	0,00
<p>Totale MACROAGGREGATO 5 - Altre spese in conto capitale</p>											15.000,00	0,00	0,00	0,00	0,00

MISSIONE	PROGRAMMA	TITOLO	MACROAGGR.	DENOMINAZIONE	PIANO FINANZIARIO (IV Liv.)	RESIDUI PRESUNTI AL TERMINE DELL'ESERCIZIO PRECEDENTE QUELLO CUI SI RIFERISCE IL BILANCIO	PREVISIONI DEFINITIVE DELL'ANNO PRECEDENTE QUELLO CUI SI RIFERISCE IL BILANCIO	PREVISIONI DEL BILANCIO PLURIENNALE		
								Previsioni dell'anno cui si riferisce il bilancio	Previsioni dell'anno 2023	Previsioni dell'anno 2024
Totale MACROAGGREGATO 5 - Altre spese in conto capitale								15.000,00	0,00	0,00
			919,91	competenza di cui già di cui F.P.V. cassa		17.000,00	0,00	0,00	0,00	
Totale TITOLO 2 - Spese in conto capitale								25.000,00	10.000,00	10.000,00
			10.919,91	competenza di cui già imp. di cui F.P.V. cassa		27.000,00	0,00	0,00	0,00	
Totale PROGRAMMA 1 - Urbanistica e assetto del territorio								93.500,00	79.000,00	79.000,00
			28.735,12	competenza di cui già imp. di cui F.P.V. cassa		86.700,00	56.046,05	0,00	0,00	
Totale MISSIONE 8 - Assetto del territorio ed edilizia abitativa								93.500,00	79.000,00	79.000,00
			28.735,12	competenza di cui già imp. di cui F.P.V. cassa		86.700,00	56.046,05	0,00	0,00	
MISSIONE 9: Sviluppo sostenibile e tutela del territorio e dell'ambiente										
PROGRAMMA 2: Tutela, valorizzazione e recupero ambientale										
TITOLO 1: Spese correnti										
MACROAGGREGATO 1: Redditi da lavoro dipendente										
9	2	1	1	STIPENDI ED ALTRI ASSEGNI FISSI AL PERSONALE UFFICIO ECOLOGIA	U.1.01.01.01.000	8.765,29	58.700,00	67.500,00	67.500,00	
Totale MACROAGGREGATO 1 - Redditi da lavoro dipendente								84.500,00	67.500,00	67.500,00
				competenza di cui già imp. di cui F.P.V. cassa		58.700,00	0,00	0,00		
9	2	1	1	ONERI PREVIDENZIALI, ASSISTENZ. ED ASSICURATIVI A CARICODEL COMUNE PERSONALE UFFICIO ECOLOGIA	U.1.01.02.01.000	4.095,69	17.000,00	20.500,00	20.500,00	
Totale MACROAGGREGATO 2 - Imposte e tasse a carico dell'ente								84.025,30	0,00	0,00
				competenza di cui già imp. di cui F.P.V. cassa		17.000,00	16.535,00	0,00	0,00	
				competenza di cui già imp. di cui F.P.V. cassa		19.500,00	0,00	0,00		
MACROAGGREGATO 2: Imposte e tasse a carico dell'ente								84.025,30	0,00	0,00
9	2	1	2	I.R.A.P PER IL PERSONALE ECOLOGIA	U.1.02.01.01.000	824,99	5.000,00	5.000,00	5.000,00	
Totale MACROAGGREGATO 2 - Imposte e tasse a carico dell'ente								5.000,00	5.000,00	5.000,00
				Respons. proc.: AREA TECNICA			4.990,00	0,00	0,00	
				competenza di cui già imp. di cui F.P.V. cassa		0,00	0,00	0,00		
				competenza di cui già imp. di cui F.P.V. cassa		5.036,13	0,00	0,00		
MACROAGGREGATO 3: Acquisto di beni e servizi								5.000,00	5.000,00	5.000,00
				competenza di cui già imp. di cui F.P.V. cassa		5.000,00	4.990,00	0,00	0,00	
				competenza di cui già imp. di cui F.P.V. cassa		0,00	0,00	0,00		
				competenza di cui già imp. di cui F.P.V. cassa		5.036,13	0,00	0,00		

MISSIONE	PROGRAMMA	TITOLO	MACROAGGR.	DENOMINAZIONE	PIANO FINANZIARIO (IV Liv.)	RESIDUI PRESUNTI AL TERMINE DELL'ESERCIZIO PRECEDENTE QUELLO CUI SI RIFERISCE IL BILANCIO		PREVISIONI DEFINITIVE DELL'ANNO PRECEDENTE QUELLO CUI SI RIFERISCE IL BILANCIO	PREVISIONI DEL BILANCIO PLURIENNALE		
									Previsioni dell'anno cui si riferisce il bilancio	Previsioni dell'anno 2023	Previsioni dell'anno 2024
9	2	1	3	SERVIZIO COMUNALE DI IGIENE E PROFILASSI, DISINFEZIONE E DISINFESTAZIONE	U.1.03.02.99.000	14.528,32	competenza di cui già imp. di cui F.P.V. cassa	20.000,00	20.000,00	20.000,00	20.000,00
		0001						14.594,56	0,00	0,00	0,00
								29.969,71			
9	2	1	3	SPESE PER IL MANTENIMENTO DI VILLE, PARCHI E GIARDINI	U.1.03.02.09.000	2.792,68	competenza di cui già imp. di cui F.P.V. cassa	3.100,00	4.100,00	4.100,00	4.100,00
		0002						0,00	0,00	0,00	0,00
								6.088,11			
9	2	1	3	INIZIATIVA PER LA SALVAGUARDIA DELL'AMBIENTE E DELTERRITORIO DAGLI INQUINAMENTI	U.1.03.02.99.009	2.316,76	competenza di cui già imp. di cui F.P.V. cassa	11.000,00	8.000,00	8.000,00	8.000,00
		0004						0,00	0,00	0,00	0,00
								8.253,41			
Totale MACROAGGREGATO 3 - Acquisto di beni e servizi								34.100,00	32.100,00	32.100,00	32.100,00
						19.637,76	competenza di cui già di cui F.P.V. cassa	14.594,56	0,00	0,00	0,00
								44.311,23			
MACROAGGREGATO 4: Trasferimenti correnti											
9	2	1	4	CONTRIBUTI PER ASSOCIAZIONI E GRUPPI PER LA TUTELA ECOLOGICA	U.1.04.01.01.000	0,00	competenza di cui già imp. di cui F.P.V. cassa	28.000,00	28.000,00	28.000,00	28.000,00
		0001						0,00	0,00	0,00	0,00
								29.640,00			
9	2	1	4	ECOINCENTIVI E CONTRIBUTI A FAVORE DELL'AMBIENTE Resp. proc.: AREA TECNICA	U.1.04.02.05.000	1.620,00	competenza di cui già imp. di cui F.P.V. cassa	10.000,00	7.000,00	7.000,00	7.000,00
		0002						0,00	0,00	0,00	0,00
								6.896,00			
9	2	1	4	ACCORDO QUADRO MANUTENZIONE DEL VERDE COMUNITA' MONTANA Resp. proc.: AREA TECNICA	U.1.04.01.02.006	93.727,00	competenza di cui già imp. di cui F.P.V. cassa	87.000,00	87.000,00	87.000,00	87.000,00
		0004						0,00	0,00	0,00	0,00
								144.581,60			
9	2	1	4	TRASFERIMENTO COMUNITA' MONTANA PER GESTIONE GREENWAY Resp. proc.: AREA TECNICA	U.1.04.01.02.006	7.236,50	competenza di cui già imp. di cui F.P.V. cassa	7.237,00	8.600,00	8.600,00	8.600,00
		0005						0,00	0,00	0,00	0,00
								12.669,20			
Totale MACROAGGREGATO 4 - Trasferimenti correnti								132.237,00	130.600,00	130.600,00	130.600,00
						102.583,50	competenza di cui già di cui F.P.V. cassa	0,00	0,00	0,00	0,00
								193.786,80			
Totale TITOLO 1 - Spese correnti								247.037,00	255.700,00	255.700,00	255.700,00
						135.907,23	competenza di cui già imp. di cui F.P.V. cassa	94.819,56	0,00	0,00	0,00
								327.159,46			

TITOLO 2:

Spese in conto capitale

MISSIONE	PROGRAMMA	TITOLO	MACROAGGR.	DENOMINAZIONE	PIANO FINANZIARIO (IV Liv.)	RESIDUI PRESUNTI AL TERMINE DELL'ESERCIZIO PRECEDENTE QUELLO CUI SI RIFERISCE IL BILANCIO		PREVISIONI DEFINITIVE DELL'ANNO PRECEDENTE QUELLO CUI SI RIFERISCE IL BILANCIO	PREVISIONI DEL BILANCIO PLURIENNALE			
									Previsioni dell'anno cui si riferisce il bilancio	Previsioni dell'anno 2023	Previsioni dell'anno 2024	
MACROAGGREGATO 2: Investimenti fissi lordi												
9	2	2	2	SISTEMAZIONI E RIQUALIFICAZIONI AREE VERDI	U.2.02.01.09.000	1.791,07	competenza di cui già imp. di cui F.P.V. cassa	71.791,13	0,00	0,00	0,00	0,00
				0001				0,00	0,00	0,00	0,00	0,00
								1.432,86				
9	2	2	2	MANUTENZIONE STRAORD. VERDE PUBBLICO (PIANTUMAZIONE ED ALTRI LAVORI)	U.2.02.01.09.000	95.500,00	competenza di cui già imp. di cui F.P.V. cassa	98.000,00	0,00	0,00	0,00	0,00
				0002				0,00	0,00	0,00	0,00	0,00
								76.400,00				
Totale MACROAGGREGATO 2 - Investimenti fissi lordi								169.791,13	0,00	0,00	0,00	0,00
MACROAGGREGATO 3: Contributi agli investimenti												
9	2	3	3	ACCORDO QUADRO PER MANUTENZIONE VERDE PUBBLICO COMUNITA MONTANA VALLE TROMPIA Resp. proc.: AREA TECNICA	U.2.03.01.02.006	90.000,00	competenza di cui già imp. di cui F.P.V. cassa	120.000,00	40.000,00	0,00	0,00	40.000,00
				0003				0,00	0,00	0,00	0,00	0,00
								144.000,00				
Totale MACROAGGREGATO 3 - Contributi agli investimenti								120.000,00	40.000,00	0,00	0,00	40.000,00
MACROAGGREGATO 5: Altre spese in conto capitale												
9	2	5	5	ACQUISIZIONE AREE VERDI	U.2.05.99.99.000	6.555,00	competenza di cui già imp. di cui F.P.V. cassa	14.000,00	14.000,00	0,00	0,00	14.000,00
				0001				0,00	0,00	0,00	0,00	0,00
								16.444,00				
Totale MACROAGGREGATO 5 - Altre spese in conto capitale								14.000,00	14.000,00	0,00	0,00	14.000,00
Totale TITOLO 2 - Spese in conto capitale								303.791,13	54.000,00	0,00	0,00	54.000,00
Totale PROGRAMMA 2 - Tutela, valorizzazione e recupero ambientale								550.828,13	309.700,00	0,00	0,00	309.700,00
								94.819,56	0,00	0,00	0,00	0,00
								0,00	0,00	0,00	0,00	0,00
								565.436,32	309.700,00	0,00	0,00	309.700,00
PROGRAMMA 3: Rifiuti												
TITOLO 1: Spese correnti												
MACROAGGREGATO 3: Acquisto di beni e servizi												

MISSIONE	PROGRAMMA	TITOLO	MACROAGGR.	DENOMINAZIONE	PIANO FINANZIARIO (IV Liv.)	RESIDUI PRESUNTI AL TERMINE DELL'ESERCIZIO PRECEDENTE QUELLO CUI SI RIFERISCE IL BILANCIO	PREVISIONI DEFINITIVE DELL'ANNO PRECEDENTE QUELLO CUI SI RIFERISCE IL BILANCIO	PREVISIONI DEL BILANCIO PLURIENNALE			
								Previsioni dell'anno cui si riferisce il bilancio	Previsioni dell'anno 2023	Previsioni dell'anno 2024	
9	3	1	3	SPESE PER SPAZZAMENTO STRADALE, RACCOLTA E SMALTIMENTORIFIUTI SOLIDI URBANI	U.1.03.02.15.000	337.525,99	1.320.000,00	1.310.000,00	1.310.000,00	1.310.000,00	
	0001						competenza di cui già imp. di cui F.P.V. cassa	10.980,00 0,00 1.401.018,74	7.076,00 0,00	0,00 0,00	
Totale MACROAGGREGATO 3 - Acquisto di beni e servizi							1.320.000,00	1.310.000,00	1.310.000,00	1.310.000,00	
TITOLO 2: Spese in conto capitale											
MACROAGGREGATO 5: Altre spese in conto capitale											
9	3	2	5	REALIZZAZIONE ISOLE IGIENE URBANA	U.2.05.99.99.000	0,00	0,00	1.939.897,30	0,00	0,00	
							competenza di cui già imp. di cui F.P.V. cassa	0,00 0,00 1.551.917,84	0,00 0,00 0,00	0,00 0,00 0,00	
Totale TITOLO 1 - Spese correnti							1.320.000,00	1.310.000,00	1.310.000,00	1.310.000,00	
Totale MACROAGGREGATO 5 - Altre spese in conto capitale							0,00	0,00	1.939.897,30	0,00	0,00
TITOLO 2 - Spese in conto capitale											
Totale TITOLO 2 - Spese in conto capitale							0,00	0,00	1.939.897,30	0,00	0,00
Totale PROGRAMMA 3 - Rifiuti							337.525,99	1.320.000,00	3.249.897,30	1.310.000,00	1.310.000,00
PROGRAMMA 4: Servizio idrico integrato											
TITOLO 1: Spese correnti											
MACROAGGREGATO 3: Acquisto di beni e servizi											
9	4	1	3	SPESE PER LA GESTIONE DEL SERVIZIO FOGNATURE E PULIZIA IDRAULICA	U.1.03.02.09.000	6.473,81	15.000,00	14.000,00	14.000,00	14.000,00	
	0001						competenza di cui già imp. di cui F.P.V. cassa	9.000,00 0,00 16.379,05	0,00 0,00	0,00 0,00	
Totale MACROAGGREGATO 3 - Acquisto di beni e servizi							6.473,81	15.000,00	14.000,00	14.000,00	14.000,00
Totale PROGRAMMA 4 - Acquisto di beni e servizi							6.473,81	15.000,00	14.000,00	14.000,00	14.000,00
Totale MACROAGGREGATO 4 - Acquisto di beni e servizi							6.473,81	15.000,00	14.000,00	14.000,00	14.000,00
Totale MACROAGGREGATO 4 - Acquisto di beni e servizi							6.473,81	15.000,00	14.000,00	14.000,00	14.000,00

MISSIONE PROGRAMMA TITOLO MACROAGGR.	DENOMINAZIONE	PIANO FINANZIARIO (IV Liv.)	RESIDUI PRESUNTI AL TERMINE DELL'ESERCIZIO PRECEDENTE QUELLO CUI SI RIFERISCE IL BILANCIO	PREVISIONI DEFINITIVE DELL'ANNO PRECEDENTE QUELLO CUI SI RIFERISCE IL BILANCIO	PREVISIONI DEL BILANCIO PLURIENNALE		
					Previsioni dell'anno cui si riferisce il bilancio	Previsioni dell'anno 2023	Previsioni dell'anno 2024
	Totale TITOLO 1 - Spese correnti		6.473,81	15.000,00	14.000,00	14.000,00	14.000,00
	<i>Spese in conto capitale</i>						
	MACROAGGREGATO 2: Investimenti fissi lordi						
9 4 2 2	INTERVENTI IDRAULICI VARIE VIE	U.2.02.01.09.000	29.716,68	98.257,84	25.000,00	25.000,00	25.000,00
0001				0,00	0,00	0,00	0,00
				23.773,34	23.773,34	23.773,34	23.773,34
	Totale MACROAGGREGATO 2 - Investimenti fissi lordi		29.716,68	98.257,84	25.000,00	25.000,00	25.000,00
	<i>Spese in conto capitale</i>						
	TITOLO 2 - Spese in conto capitale						
	MACROAGGREGATO 4: Servizio idrico integrato						
9 6 1 4	CONTRIBUTO A CONSORZI PER LA RACCOLTA DELLE ACQUE	U.1.04.01.01.000	36.190,49	113.257,84	39.000,00	39.000,00	39.000,00
0001				0,00	0,00	0,00	0,00
				40.152,39	40.152,39	40.152,39	40.152,39
	Totale PROGRAMMA 4 - Servizio idrico integrato		36.190,49	113.257,84	39.000,00	39.000,00	39.000,00
	<i>Tutela e valorizzazione delle risorse idriche</i>						
	TITOLO 1: Spese correnti						
	MACROAGGREGATO 4: Trasferimenti correnti						
9 6 1 4	CONTRIBUTO A CONSORZI PER LA RACCOLTA DELLE ACQUE	U.1.04.01.01.000	0,00	3.000,00	1.000,00	1.000,00	1.000,00
0001				0,00	0,00	0,00	0,00
				1.000,00	1.000,00	1.000,00	1.000,00
	Totale MACROAGGREGATO 4 - Trasferimenti correnti		0,00	3.000,00	1.000,00	1.000,00	1.000,00
	<i>Tutela e valorizzazione delle risorse idriche</i>						
	TITOLO 1 - Spese correnti						
	MACROAGGREGATO 6: Tutela e valorizzazione delle risorse idriche						
9 6 1 4	CONTRIBUTO A CONSORZI PER LA RACCOLTA DELLE ACQUE	U.1.04.01.01.000	0,00	3.000,00	1.000,00	1.000,00	1.000,00
0001				0,00	0,00	0,00	0,00
				1.000,00	1.000,00	1.000,00	1.000,00
	Totale PROGRAMMA 6 - Tutela e valorizzazione delle risorse idriche		0,00	3.000,00	1.000,00	1.000,00	1.000,00

MISSIONE	PROGRAMMA	TITOLO	MACROAGGR.	DENOMINAZIONE	PIANO FINANZIARIO (IV Liv.)	RESIDUI PRESUNTI AL TERMINE DELL'ESERCIZIO PRECEDENTE QUELLO CUI SI RIFERISCE IL BILANCIO	PREVISIONI DEFINITIVE DELL'ANNO PRECEDENTE QUELLO CUI SI RIFERISCE IL BILANCIO	PREVISIONI DEL BILANCIO PLURIENNALE		
								Previsioni dell'anno cui si riferisce il bilancio	Previsioni dell'anno 2023	Previsioni dell'anno 2024
10	5	1	3	SPESE PER LA TOPONOMASTICA STRADALE LA NUMERAZIONE CIVICA ELA SEGNALETICA STRADALE	U.1.03.01.02.000	2.596,57	7.000,00	5.000,00	5.000,00	5.000,00
			0004					0,00	0,00	0,00
								0,00	0,00	0,00
								6.759,28		
10	5	1	3	RIMOZIONE DELLA NEVE DALL'ABITATO	U.1.03.02.09.000	39.037,86	30.000,00	30.000,00	30.000,00	30.000,00
			0005					30.000,00	0,00	0,00
								0,00	0,00	0,00
								55.649,42		
10	5	1	3	SPESE DI FUNZIONAMENTO DEGLI IMPIANTI ADDETTI ALLA VIABILITA'	U.1.03.02.09.000	10.000,00	10.000,00	10.000,00	10.000,00	10.000,00
			0006					5.612,00	0,00	0,00
								0,00	0,00	0,00
								16.000,00		
10	5	1	3	ACQ. DI BENI PER MANUTENZIONE DEGLI AUTOMEZZI VIABILITA'	U.1.03.01.02.000	2.558,38	11.000,00	11.000,00	5.000,00	5.000,00
			0007					0,00	0,00	0,00
								0,00	0,00	0,00
								12.405,34		
Totale MACROAGGREGATO 3 - Acquisto di beni e servizi						82.149,97	310.000,00	297.000,00	286.000,00	286.000,00
								47.612,00	0,00	0,00
								0,00	0,00	0,00
								346.214,04	0,00	0,00
Totale TITOLO 1 - Spese correnti						83.644,49	342.000,00	329.000,00	318.000,00	318.000,00
								78.622,00	0,00	0,00
								0,00	0,00	0,00
								378.214,04	0,00	0,00
TITOLO 2: Spese in conto capitale										
MACROAGGREGATO 2: Investimenti fissi lordi										
10	5	2	2	COSTRUZIONE, AMPLIAMENTO E COMPLETAMENTO DEGLI IMPIANTI DI ILLUMINAZIONE	U.2.02.01.09.000	47.705,19	244.377,55	209.000,00	209.000,00	209.000,00
			0001					0,00	0,00	0,00
								0,00	0,00	0,00
								231.199,14		
10	5	2	2	MANUTENZIONE STRAORDINARIA STRADE	U.2.02.01.09.000	664.087,25	726.145,18	183.000,00	150.000,00	120.000,00
			0002					0,00	0,00	0,00
								0,00	0,00	0,00
								679.898,10		
10	5	2	2	MIGLIORAMENTO VIABILITA' VIA ZAMMARCHI- SP 19	U.2.02.01.09.000	71.252,01	0,00	0,00	0,00	0,00
			0003					0,00	0,00	0,00
								0,00	0,00	0,00
								57.001,61		
10	5	2	2	REALIZZAZIONE ARREDO URBANO ROTATORIE, PIAZZE E MARCIAPIEDI	U.2.02.01.09.000	120.014,48	214.305,76	0,00	0,00	0,00
			0007					0,00	0,00	0,00
								0,00	0,00	0,00
								97.892,45		

MISSIONE PROGRAMMA TITOLO MACROAGGR.	DENOMINAZIONE	PIANO FINANZIARIO (IV Liv.)	RESIDUI PRESUNTI AL TERMINE DELL'ESERCIZIO PRECEDENTE QUELLO CUI SI RIFERISCE IL BILANCIO	PREVISIONI DEFINITIVE DELL'ANNO PRECEDENTE QUELLO CUI SI RIFERISCE IL BILANCIO	PREVISIONI DEL BILANCIO PLURIENNALE		
					Previsioni dell'anno cui si riferisce il bilancio	Previsioni dell'anno 2023	Previsioni dell'anno 2024
Totale MACROAGGREGATO 2 - Investimenti fissi lordi							
			903.058,93	1.184.828,49	392.000,00	359.000,00	329.000,00
					di cui già di cui F.P.V.	0,00	0,00
					cassa	0,00	0,00
						1.065.991,30	
Totale TITOLO 2 - Spese in conto capitale							
			903.058,93	1.184.828,49	392.000,00	359.000,00	329.000,00
					di cui già imp. di cui F.P.V.	0,00	0,00
					cassa	0,00	0,00
						1.065.991,30	
Totale PROGRAMMA 5 - Viabilità e infrastrutture stradali							
			986.703,42	1.526.828,49	721.000,00	677.000,00	647.000,00
					di cui già imp. di cui F.P.V.	78.622,00	0,00
					cassa	0,00	0,00
						1.444.205,34	
Totale MISSIONE 10 - Trasporti e diritto alla mobilità							
			986.703,42	1.526.828,49	721.000,00	677.000,00	647.000,00
					di cui già imp. di cui F.P.V.	78.622,00	0,00
					cassa	0,00	0,00
						1.444.205,34	
MISSIONE 11: Soccorso civile							
PROGRAMMA 1: Sistema di protezione civile							
TITOLO 1: Spese correnti							
MACROAGGREGATO 3: Acquisto di beni e servizi							
11	1	3	CONSUMI DI ENERGIA ELETTRICA PER SALA PROTEZIONE CIVILE	U.1.03.02.05.000			
		0008			competenza	3.400,00	4.000,00
					di cui già imp.	2.400,00	660,00
					di cui F.P.V.	0,00	0,00
					cassa	4.095,58	
11	1	3	ACQUISTO BENI PROTEZIONE CIVILE	U.1.03.01.02.000			
		0009	Resp. proc.: AREA TECNICA		competenza	12.300,00	3.300,00
					di cui già imp.	0,00	0,00
					di cui F.P.V.	0,00	0,00
					cassa	12.873,42	
11	1	3	SPESE PER SANIFICAZIONE IN EMERGENZA SANITARIA	U.1.03.02.13.002			
		0010	Resp. proc.: AREA TECNICA		competenza	8.000,00	0,00
					di cui già imp.	8.000,00	0,00
					di cui F.P.V.	0,00	0,00
					cassa	7.001,58	
Totale MACROAGGREGATO 3 - Acquisto di beni e servizi							
			6.122,93	16.200,00	23.700,00	7.300,00	7.300,00
					di cui già di cui F.P.V.	10.400,00	660,00
					cassa	0,00	0,00
						23.970,58	
MACROAGGREGATO 4: Trasferimenti correnti							
11	1	4	CONTRIBUTI PER LA PROTEZIONE CIVILE	U.1.04.01.02.000			
		0003			competenza	16.500,00	15.000,00
					di cui già imp.	0,00	0,00
					di cui F.P.V.	0,00	0,00
					cassa	23.192,14	

MISSIONE PROGRAMMA TITOLO MACROAGGR.	DENOMINAZIONE	PIANO FINANZIARIO (IV Liv.)	RESIDUI PRESUNTI AL DELL'ESERCIZIO PRECEDENTE QUELLO CUI SI RIFERISCE IL BILANCIO	PREVISIONI DEFINITIVE DELL'ANNO PRECEDENTE QUELLO CUI SI RIFERISCE IL BILANCIO	PREVISIONI DEL BILANCIO PLURIENNALE		
					Previsioni dell'anno cui si riferisce il bilancio	Previsioni dell'anno 2023	Previsioni dell'anno 2024
	Totale MACROAGGREGATO 4 - Trasferimenti correnti		8.545,07	19.500,00	16.500,00	15.000,00	15.000,00
			competenza di cui già di cui F.P.V. cassa	0,00	0,00	0,00	0,00
	Totale TITOLO 1 - Spese correnti		14.668,00	35.700,00	40.200,00	22.300,00	22.300,00
			competenza di cui già imp. di cui F.P.V. cassa	0,00	660,00	0,00	0,00
	Totale PROGRAMMA 1 - Sistema di protezione civile		14.668,00	35.700,00	40.200,00	22.300,00	22.300,00
			competenza di cui già imp. di cui F.P.V. cassa	0,00	660,00	0,00	0,00
	Totale MISSIONE 11 - Soccorso civile		14.668,00	35.700,00	40.200,00	22.300,00	22.300,00
			competenza di cui già imp. di cui F.P.V. cassa	0,00	660,00	0,00	0,00
	MISSIONE 12: Diritti sociali, politiche sociali e famiglia						
	PROGRAMMA 1: Interventi per l'infanzia e i minori e per asili nido						
	TITOLO 1: Spese correnti						
	MACROAGGREGATO 3: Acquisto di beni e servizi						
12 1 1 3	RETTE DI RICOVERO DI MINORI IN ISTITUTI	U.1.03.02.18.000	21.455,36	190.660,86	160.000,00	160.000,00	160.000,00
0001				0,00	15.653,00	0,00	0,00
					160.000,00	0,00	0,00
12 1 1 3	SPESE PER ACQUISTO PRODOTTI NEONATI DA PARTE FAMIGLIE	U.1.03.02.18.000	19.850,00	19.000,00	15.000,00	15.000,00	15.000,00
0002				0,00	0,00	0,00	0,00
					29.112,00	0,00	0,00
12 1 1 3	SPESE PER INTEGRAZIONI RETTE ASILO NIDO	U.1.03.02.15.000	21.140,00	133.839,14	145.024,00	145.024,00	145.024,00
0003				0,00	0,00	0,00	0,00
					155.340,11	0,00	0,00
	Totale MACROAGGREGATO 3 - Acquisto di beni e servizi		62.445,36	343.500,00	320.024,00	320.024,00	320.024,00
			competenza di cui già di cui F.P.V. cassa	0,00	15.653,00	0,00	0,00
					344.452,11	0,00	0,00
	MACROAGGREGATO 4: Trasferimenti correnti						
12 1 1 4	INTERVENTI IN FAVORE DELLE FAMIGLIE AFFIDATARIE DI MINORI	U.1.04.02.05.000	312,50	11.900,00	12.000,00	12.000,00	12.000,00
0001				0,00	8.400,00	0,00	0,00
					10.750,00	0,00	0,00

MISSIONE	PROGRAMMA	TITOLO	MACROAGGR.	DENOMINAZIONE	PIANO FINANZIARIO (IV Liv.)	RESIDUI PRESUNTI AL DELL'ESERCIZIO PRECEDENTE QUELLO CUI SI RIFERISCE IL BILANCIO		PREVISIONI DEFINITIVE DELL'ANNO PRECEDENTE QUELLO CUI SI RIFERISCE IL BILANCIO	PREVISIONI DEL BILANCIO PLURIENNALE		
									Previsioni dell'anno cui si riferisce il bilancio	Previsioni dell'anno 2023	Previsioni dell'anno 2024
12	1	4	0002	ASSISTENZA DOMICILIARE EDUCATIVA	U.1.04.01.01.000	6.406,26	competenza di cui già imp. di cui F.P.V. cassa	14.200,00	25.000,00	25.000,00	25.000,00
								8.601,25	0,00	0,00	0,00
								0,00	0,00	0,00	0,00
								25.125,01			
12	1	4	0003	TRASFERIMENTI AZIENDA SPECIALE Resp. proc.: AREA SERVIZI PERSONA	U.1.04.01.04.000	0,00	competenza di cui già imp. di cui F.P.V. cassa	0,00	15.000,00	15.000,00	15.000,00
								0,00	0,00	0,00	0,00
								0,00	0,00	0,00	0,00
								12.000,00			
12	1	4	0004	TRASFERIMENTI ASILI NIDO E SCUOLE MATERNE	U.1.04.03.99.999	0,00	competenza di cui già imp. di cui F.P.V. cassa	0,00	20.000,00	20.000,00	20.000,00
								0,00	0,00	0,00	0,00
								0,00	0,00	0,00	0,00
								16.000,00			
Totale MACROAGGREGATO 4 - Trasferimenti correnti								26.100,00	72.000,00	72.000,00	72.000,00
						6.718,76	competenza di cui già di cui F.P.V. cassa	17.001,25	0,00	0,00	0,00
								0,00	0,00	0,00	0,00
								63.875,01			
Totale TITOLO 1 - Spese correnti								369.600,00	392.024,00	392.024,00	392.024,00
						69.164,12	competenza di cui già imp. di cui F.P.V. cassa	32.654,25	0,00	0,00	0,00
								0,00	0,00	0,00	0,00
								408.327,12			
Totale PROGRAMMA 1 - Interventi per l'infanzia e i minori e per asili nido								369.600,00	392.024,00	392.024,00	392.024,00
						69.164,12	competenza di cui già imp. di cui F.P.V. cassa	32.654,25	0,00	0,00	0,00
								0,00	0,00	0,00	0,00
								408.327,12			
PROGRAMMA 2: Interventi per la disabilità											
TITOLO 1: Spese correnti											
MACROAGGREGATO 3: Acquisto di beni e servizi											
12	2	1	0002	INSERIMENTI LAVORATIVI	U.1.03.02.18.000	0,00	competenza di cui già imp. di cui F.P.V. cassa	2.000,00	2.000,00	2.000,00	2.000,00
								0,00	0,00	0,00	0,00
								0,00	0,00	0,00	0,00
								1.600,00			
12	2	1	0003	GARANZIA DI ACCESSO DIRITTI A PERSONE DISABILI	U.1.03.02.15.000	71.086,63	competenza di cui già imp. di cui F.P.V. cassa	282.337,00	336.000,00	336.000,00	336.000,00
								0,00	0,00	0,00	0,00
								257.052,91			
								0,00	0,00	0,00	0,00
								325.669,30			
12	2	1	0004	GESTIONE SERVIZIO DI TRASPORTO PORTATORI DI HANDICAPS	U.1.03.02.15.000	22.312,71	competenza di cui già imp. di cui F.P.V. cassa	53.870,58	68.000,00	68.000,00	68.000,00
								0,00	3.900,00	3.900,00	0,00
								0,00	0,00	0,00	0,00
								74.932,47			

MISSIONE	PROGRAMMA	TITOLO	MACROAGGR.	DENOMINAZIONE	PIANO FINANZIARIO (IV Liv.)	RESIDUI PRESUNTI AL TERMINE DELL'ESERCIZIO PRECEDENTE QUELLO CUI SI RIFERISCE IL BILANCIO	PREVISIONI DEFINITIVE DELL'ANNO PRECEDENTE QUELLO CUI SI RIFERISCE IL BILANCIO	PREVISIONI DEL BILANCIO PLURIENNALE			
								Previsioni dell'anno cui si riferisce il bilancio	Previsioni dell'anno 2023	Previsioni dell'anno 2024	
12	2	1	3	SPESE PER RETTE FREQUENZA DISABILI CENTRI DIURNI	U.1.03.02.18.000	29.540,61	165.500,00	170.000,00	170.000,00	170.000,00	
			0005				17.982,00	0,00	0,00	0,00	
							0,00	0,00	0,00	0,00	
							174.954,10				
12	2	1	3	SPESE PER CENTRI RESIDENZIALE DISABILI	U.1.03.02.18.000	22.742,88	130.629,42	136.000,00	136.000,00	136.000,00	
			0006				12.081,25	0,00	0,00	0,00	
							0,00	0,00	0,00	0,00	
							139.519,43				
Totale MACROAGGREGATO 3 - Acquisto di beni e servizi							634.337,00	712.000,00	712.000,00	712.000,00	
							302.141,58	3.900,00	0,00	0,00	
							716.675,30	0,00	0,00	0,00	
MACROAGGREGATO 4: Trasferimenti correnti											
12	2	1	4	CONTRIBUTI PER ATTIVITA' ASSISTENZIALI E SUSSIDI	U.1.04.02.05.000	2.228,29	30.000,00	20.000,00	20.000,00	20.000,00	
			0001				2.000,00	0,00	0,00	0,00	
							0,00	0,00	0,00	0,00	
							23.485,61				
Totale MACROAGGREGATO 4 - Trasferimenti correnti							30.000,00	20.000,00	20.000,00	20.000,00	
							2.000,00	0,00	0,00	0,00	
							0,00	0,00	0,00	0,00	
							23.485,61	0,00	0,00	0,00	
Totale TITOLO 1 - Spese correnti							664.337,00	732.000,00	732.000,00	732.000,00	
							304.141,58	3.900,00	0,00	0,00	
							0,00	0,00	0,00	0,00	
							740.160,91	0,00	0,00	0,00	
Totale PROGRAMMA 2 - Interventi per la disabilità							664.337,00	732.000,00	732.000,00	732.000,00	
							304.141,58	3.900,00	0,00	0,00	
							0,00	0,00	0,00	0,00	
							740.160,91	0,00	0,00	0,00	
PROGRAMMA 3: Interventi per gli anziani											
TITOLO 1: Spese correnti											
MACROAGGREGATO 3: Acquisto di beni e servizi											
12	3	1	3	SPESE DI FUNZIONAMENTO AUTOMEZZI PER CASA DI RIPOSO	U.1.03.02.09.000	1.000,00	1.000,00	0,00	0,00	0,00	
			0001				0,00	0,00	0,00	0,00	
							800,00				
12	3	1	3	GESTIONE CENTRO UNICO DI COTTURA-PASTI A DOMICILIO X ANZIANI	U.1.03.02.18.000	11.437,51	89.000,00	90.000,00	90.000,00	90.000,00	
			0002				0,00	0,00	0,00	0,00	
							0,00	0,00	0,00	0,00	
							92.753,66				

MISSIONE	PROGRAMMA	TITOLO	MACROAGGR.	DENOMINAZIONE	PIANO FINANZIARIO (IV Liv.)	RESIDUI PRESUNTI AL TERMINE DELL'ESERCIZIO PRECEDENTE QUELLO CUI SI RIFERISCE IL BILANCIO		PREVISIONI DEFINITIVE DELL'ANNO PRECEDENTE QUELLO CUI SI RIFERISCE IL BILANCIO	PREVISIONI DEL BILANCIO PLURIENNALE			
									Previsioni dell'anno cui si riferisce il bilancio	Previsioni dell'anno 2023	Previsioni dell'anno 2024	
12	3	1	3	SPESE UTENZE SERVIZIO IDRICO INTEGRATO CASA DI RIPOSO E CENTRO DI COTTURA	U.1.03.02.05.005	7.147,06	competenza di cui già imp. di cui F.P.V. cassa	14.000,00	14.000,00	14.000,00	0,00	0,00
				0003				0,00	0,00	0,00	0,00	0,00
				16.917,65								
12	3	1	3	ASSISTENZA DOMICILIARE ALLE PERSONE BISOGNOSE	U.1.03.02.18.000	14.982,00	competenza di cui già imp. di cui F.P.V. cassa	60.000,00	53.024,00	53.024,00	0,00	53.024,00
				0006				0,00	0,00	0,00	0,00	0,00
				58.406,40								
12	3	1	3	SERVIZIO DI TELESOCORSO	U.1.03.02.18.000	539,90	competenza	1.400,00	1.500,00	1.500,00	0,00	1.500,00
				0007				0,00	0,00	0,00	0,00	0,00
				1.200,00								
				1.705,12								
12	3	1	3	SPESE PER UTENZE ENERGIA ELETTRICA SALE ANZIANI	U.1.03.02.05.004	707,34	competenza	2.000,00	3.000,00	3.500,00	0,00	3.500,00
				0008				0,00	3.000,00	790,00	0,00	0,00
				3.114,50								
12	3	1	3	SERVIZIO TRASPORTO E DISTRIBUZIONE CERTIFICATI E FARMACI PERSONE ANZIANE	U.1.03.02.15.000	3.646,00	competenza	12.000,00	12.000,00	12.000,00	0,00	12.000,00
				0009				0,00	8.000,00	8.000,00	0,00	0,00
				12.992,80								
12	3	1	3	SPESE PER INTEGRAZIONI RETTE CASA DI RIPOSO, CDI E PASTI UTENTI ESTERNI	U.1.03.02.18.000	111.425,35	competenza	446.000,00	450.000,00	450.000,00	0,00	450.000,00
				0010				0,00	0,00	0,00	0,00	0,00
				476.673,04								
12	3	1	3	SPESE PER UTENZE ENERGIA ELETTRICA CASA DI RIPOSO E CENTRO DI COTTURA	U.1.03.02.05.004	5.612,54	competenza	44.000,00	45.000,00	47.000,00	0,00	47.000,00
				0028				0,00	28.828,00	7.207,00	0,00	0,00
				44.084,90								
12	3	1	3	SPESE PER UTENZE GAS SALE ANZIANI	U.1.03.02.05.006	3.332,65	competenza	3.500,00	3.500,00	4.000,00	0,00	4.000,00
				0030				0,00	0,00	0,00	0,00	0,00
				5.466,12								
Totale MACROAGGREGATO 3 - Acquisto di beni e servizi								672.900,00	675.024,00	675.024,00	15.997,00	675.024,00
								41.028,00	15.997,00	0,00	0,00	0,00
								0,00	0,00	0,00	0,00	0,00
								712.914,19	712.914,19	0,00	0,00	0,00
MACROAGGREGATO 4: Trasferimenti correnti												
12	3	1	4	CONTRIBUTO PAGAMENTO SPESE SANITARIE E FARMACI AGLI ANZIANI	U.1.04.02.05.000	1.766,40	competenza	5.000,00	4.000,00	4.000,00	0,00	4.000,00
				0003				0,00	0,00	0,00	0,00	0,00
				5.058,40								

MISSIONE	PROGRAMMA	TITOLO	MACROAGGR.	DENOMINAZIONE	PIANO FINANZIARIO (IV Liv.)	RESIDUI PRESUNTI AL DELL'ESERCIZIO PRECEDENTE QUELLO CUI SI RIFERISCE IL BILANCIO	PREVISIONI DEFINITIVE DELL'ANNO PRECEDENTE QUELLO CUI SI RIFERISCE IL BILANCIO	PREVISIONI DEL BILANCIO PLURIENNALE		
								Previsioni dell'anno cui si riferisce il bilancio	Previsioni dell'anno 2023	Previsioni dell'anno 2024
12	3	1	4	CONTRIBUTI A GRUPPI DI ANZIANI	U.1.04.01.01.000	0,00	3.300,00	3.500,00	5.000,00	5.000,00
				0004				0,00	0,00	0,00
								0,00	0,00	0,00
								2.800,00		
12	3	1	4	CONTRIBUTO SPESE DI RISCALDAMENTO PER ANZIANI	U.1.04.02.05.000	550,00	11.700,00	12.000,00	12.000,00	12.000,00
				0005				0,00	0,00	0,00
								0,00	0,00	0,00
								10.040,00		
12	3	1	4	CONTRIBUTI PER SOGGIORNO ANZIANI	U.1.04.02.05.000	0,00	700,00	6.000,00	6.000,00	6.000,00
				0006				0,00	0,00	0,00
								0,00	0,00	0,00
								4.800,00		
Totale MACROAGGREGATO 4 - Trasferimenti correnti							20.700,00	25.500,00	27.000,00	27.000,00
								0,00	0,00	0,00
								0,00	0,00	0,00
								22.698,40		
Totale TITOLO 1 - Spese correnti							693.600,00	697.524,00	702.024,00	702.024,00
								41.028,00	15.997,00	0,00
								0,00	0,00	0,00
								735.612,59		
Totale PROGRAMMA 3 - Interventi per gli anziani							693.600,00	697.524,00	702.024,00	702.024,00
								41.028,00	15.997,00	0,00
								0,00	0,00	0,00
								735.612,59		
PROGRAMMA 4: Interventi per soggetti a rischio di esclusione sociale										
TITOLO 1: Spese correnti										
MACROAGGREGATO 3: Acquisto di beni e servizi										
12	4	1	3	EDUCAZIONE PERMANENTE ADULTI	U.1.03.02.99.000	4.290,50	2.300,00	2.000,00	2.000,00	2.000,00
				0003				0,00	0,00	0,00
								0,00	0,00	0,00
								5.032,40		
12	4	1	3	SPESE PER EMERGENZA ALIMENTARE	U.1.03.01.02.011	42.599,46	65.264,97	0,00	0,00	0,00
				0005	Resp. proc.: AREA SERVIZI PERSONA			0,00	0,00	0,00
								0,00	0,00	0,00
								35.179,57		
Totale MACROAGGREGATO 3 - Acquisto di beni e servizi							67.564,97	2.000,00	2.000,00	2.000,00
								0,00	0,00	0,00
								0,00	0,00	0,00
								40.211,97		
MACROAGGREGATO 4: Trasferimenti correnti										

MISSIONE	PROGRAMMA	TITOLO	MACROAGGR.	DENOMINAZIONE	PIANO FINANZIARIO (IV Liv.)	RESIDUI PRESUNTI AL TERMINE DELL'ESERCIZIO PRECEDENTE QUELLO CUI SI RIFERISCE IL BILANCIO	PREVISIONI DEFINITIVE DELL'ANNO PRECEDENTE QUELLO CUI SI RIFERISCE IL BILANCIO	PREVISIONI DEL BILANCIO PLURIENNALE			
								Previsioni dell'anno cui si riferisce il bilancio	Previsioni dell'anno 2023	Previsioni dell'anno 2024	
12	4	1	4	CONTRIBUTI DI SOLIDARIETA' SOCIALE	U.1.04.01.01.011	0,00	9.010,81	16.000,00	16.000,00	16.000,00	
				0002				0,00	0,00	0,00	
								0,00	0,00	0,00	
								12.800,00			
12	4	1	4	INTERVENTI SOCIALI CONGIUNTURALI	U.1.04.02.05.000	0,00	1.789,19	5.000,00	5.000,00	5.000,00	
				Resp. proc.: AREA SERVIZI PERSONA				0,00	0,00	0,00	
								0,00	0,00	0,00	
								4.000,00			
12	4	1	4	FONDO SOSTEGNO ECONOMICO E SOCIALE PER EMERGENZA SANITARIA ART. 112 D.L. 34/2020	U.1.04.02.05.999	195.853,38	0,00	0,00	0,00	0,00	
				0007				0,00	0,00	0,00	
				Resp. proc.: AREA SERVIZI PERSONA				0,00	0,00	0,00	
								162.021,27			
12	4	1	4	FONDO SOSTEGNO ECONOMICO E SOCIALE PER EMERGENZA SANITARIA	U.1.04.02.05.999	196.971,89	210.378,30	0,00	0,00	0,00	
				0008				0,00	0,00	0,00	
				Resp. proc.: AREA SERVIZI PERSONA				0,00	0,00	0,00	
								157.577,51			
Totale MACROAGGREGATO 4 - Trasferimenti correnti							221.178,30	21.000,00	21.000,00	21.000,00	
						392.825,27		0,00	0,00	0,00	
								336.398,78			
Totale TITOLO 1 - Spese correnti							288.743,27	23.000,00	23.000,00	23.000,00	
						439.715,23		0,00	0,00	0,00	
								376.610,75			
Totale PROGRAMMA 4 - Interventi per soggetti a rischio di esclusione sociale							288.743,27	23.000,00	23.000,00	23.000,00	
						439.715,23		0,00	0,00	0,00	
								376.610,75			
PROGRAMMA 6: Interventi per il diritto alla casa											
TITOLO 1: Spese correnti											
MACROAGGREGATO 4: Trasferimenti correnti											
12	6	1	4	CONTRIBUTI PER IL SOSTEGNO DEGLI AFFITTI	U.1.04.02.05.000	60.234,08	18.800,00	44.412,00	20.000,00	20.000,00	
				0001				0,00	0,00	0,00	
								0,00	0,00	0,00	
								83.716,86			
Totale MACROAGGREGATO 4 - Trasferimenti correnti							18.800,00	44.412,00	20.000,00	20.000,00	
						60.234,08		0,00	0,00	0,00	
								83.716,86			

MISSIONE	PROGRAMMA	TITOLO	MACROAGGR.	DENOMINAZIONE	PIANO FINANZIARIO (IV Liv.)	RESIDUI PRESUNTI AL TERMINE DELL'ESERCIZIO PRECEDENTE QUELLO CUI SI RIFERISCE IL BILANCIO		PREVISIONI DEFINITIVE DELL'ANNO PRECEDENTE QUELLO CUI SI RIFERISCE IL BILANCIO	PREVISIONI DEL BILANCIO PLURIENNALE			
									Previsioni dell'anno cui si riferisce il bilancio	Previsioni dell'anno 2023	Previsioni dell'anno 2024	
				Totale TITOLO 1 - Spese correnti		60.234,08	18.800,00	44.412,00	20.000,00	20.000,00	0,00	0,00
							di cui già imp. di cui F.P.V.	0,00	0,00	0,00	0,00	0,00
							cassa	83.716,86				
				Totale PROGRAMMA 6 - Interventi per il diritto alla casa		60.234,08	18.800,00	44.412,00	20.000,00	20.000,00	0,00	0,00
							di cui già imp. di cui F.P.V.	0,00	0,00	0,00	0,00	0,00
							cassa	83.716,86				
				PROGRAMMA 7: Programmazione e governo della rete dei servizi socio-sanitari e Spese correnti								
				TITOLO 1: Redditi da lavoro dipendente								
				MACROAGGREGATO 1: Redditi da lavoro dipendente								
				12 7 1 1 STIPENDI ED ALTRI ASSEGNI FISSI AL PERSONALE SERVIZI SOCIALI	U.1.01.01.01.000	9.662,82	119.000,00	129.000,00	129.000,00	129.000,00	0,00	0,00
				0001			di cui già imp. di cui F.P.V.	0,00	0,00	0,00	0,00	0,00
							cassa	129.000,00				
				12 7 1 1 ONERI PREVIDENZIALI, ASSISTENZ. ED ASSICURATIVI OBBLIGATORIA CARICO DEL COMUNE PER PERSONALE SERVIZI SOCIALI	U.1.01.02.01.000	4.753,17	34.500,00	37.500,00	37.500,00	37.500,00	0,00	0,00
				0002			di cui già imp. di cui F.P.V.	33.750,00	0,00	0,00	0,00	0,00
							di cui F.P.V.	0,00	0,00	0,00	0,00	0,00
							cassa	37.500,00				
				Totale MACROAGGREGATO 1 - Redditi da lavoro dipendente		14.415,99	153.500,00	166.500,00	166.500,00	166.500,00	0,00	0,00
							di cui già di cui F.P.V.	152.750,00	0,00	0,00	0,00	0,00
							cassa	166.500,00				
				MACROAGGREGATO 2: Imposte e tasse a carico dell'ente								
				12 7 1 2 I.R.A.P. PER IL PERSONALE SERVIZI SOCIALI E ASS. DOMICILIARE	U.1.02.01.01.000	66,83	9.000,00	9.000,00	9.000,00	9.000,00	0,00	0,00
				0001			di cui già imp. di cui F.P.V.	8.700,00	0,00	0,00	0,00	0,00
							cassa	9.000,00				
				Totale MACROAGGREGATO 2 - Imposte e tasse a carico dell'ente		66,83	9.000,00	9.000,00	9.000,00	9.000,00	0,00	0,00
							di cui già di cui F.P.V.	8.700,00	0,00	0,00	0,00	0,00
							cassa	9.000,00				
				MACROAGGREGATO 3: Acquisto di beni e servizi								
				12 7 1 3 FORMAZIONE PERSONALE SERVIZI SOCIALI	U.1.03.02.02.000	666,00	3.025,66	2.000,00	2.000,00	2.000,00	0,00	0,00
				0001			di cui già imp. di cui F.P.V.	939,00	0,00	0,00	0,00	0,00
							cassa	2.212,80				
				12 7 1 3 SPESE PER INIZIATIVE A FAVORE GIOVENTU'	U.1.03.02.02.000	827,10	2.000,00	8.500,00	5.500,00	5.500,00	0,00	0,00
				0002			di cui già imp. di cui F.P.V.	0,00	0,00	0,00	0,00	0,00
							di cui F.P.V.	0,00	0,00	0,00	0,00	0,00
							cassa	7.581,68				

MISSIONE	PROGRAMMA	TITOLO	MACROAGGR.	DENOMINAZIONE	PIANO FINANZIARIO (IV Liv.)	RESIDUI PRESUNTI AL TERMINE DELL'ESERCIZIO PRECEDENTE QUELLO CUI SI RIFERISCE IL BILANCIO		PREVISIONI DEFINITIVE DELL'ANNO PRECEDENTE CUI SI RIFERISCE IL BILANCIO	PREVISIONI DEL BILANCIO PLURIENNALE			
									Previsioni dell'anno cui si riferisce il bilancio	Previsioni dell'anno 2023	Previsioni dell'anno 2024	
12	9	1	1	STIPENDI ED ALTRI ASSEGNI AL PERSONALE SERV. NECROSCOPICO	U.1.01.01.01.000	0,00	competenza di cui già imp. di cui F.P.V. cassa	20.000,00	20.000,00	20.000,00	0,00	0,00
								20.000,00	0,00	0,00	0,00	0,00
12	9	1	1	ONERI PREVIDENZ., ASSISTENZ. ED ASSICURATIVI OBBLIGATORIA CARICO DEL COMUNE PER PERSONALE SERV. NEROSCOPICO	U.1.01.02.01.000	737,15	competenza di cui già imp. di cui F.P.V. cassa	6.000,00	6.000,00	6.000,00	0,00	6.000,00
								5.350,00	0,00	0,00	0,00	0,00
								6.000,00	0,00	0,00	0,00	0,00
								6.000,00	0,00	0,00	0,00	0,00
				Totale MACROAGGREGATO 1 - Redditi da lavoro dipendente		737,15	competenza di cui già di cui F.P.V. cassa	26.000,00	26.000,00	26.000,00	0,00	26.000,00
								25.350,00	0,00	0,00	0,00	0,00
								26.000,00	0,00	0,00	0,00	0,00
				MACROAGGREGATO 2: Imposte e tasse a carico dell'ente								
12	9	1	2	I.R.A.P. PER IL PERSONALE DEL CIMITERO	U.1.02.01.01.000	46,09	competenza di cui già imp. di cui F.P.V. cassa	1.750,00	1.750,00	1.750,00	0,00	1.750,00
								1.750,00	0,00	0,00	0,00	0,00
								1.750,00	0,00	0,00	0,00	0,00
				Totale MACROAGGREGATO 2 - Imposte e tasse a carico dell'ente		46,09	competenza di cui già di cui F.P.V. cassa	1.750,00	1.750,00	1.750,00	0,00	1.750,00
								1.750,00	0,00	0,00	0,00	0,00
								1.750,00	0,00	0,00	0,00	0,00
				MACROAGGREGATO 3: Acquisto di beni e servizi								
12	9	1	3	MANUTENZIONE E FUNZIONAMENTO CIMITERI COMUNALI	U.1.03.01.02.000	2.562,00	competenza di cui già imp. di cui F.P.V. cassa	2.600,00	3.000,00	3.000,00	0,00	3.000,00
								0,00	0,00	0,00	0,00	0,00
								0,00	0,00	0,00	0,00	0,00
								4.449,60	4.000,00	4.000,00	0,00	4.000,00
12	9	1	3	TUMULAZIONE SALME DEI IMENO ABBIENTI	U.1.03.02.15.000	3.582,00	competenza di cui già imp. di cui F.P.V. cassa	4.000,00	4.000,00	4.000,00	0,00	4.000,00
								0,00	0,00	0,00	0,00	0,00
								6.065,60	6.000,00	6.000,00	0,00	6.000,00
12	9	1	3	SPESE DI MANUTENZIONE ORDINARIA E GESTIONE DEI CIMITERI COMUNALI E DEGLI UFFICI PREPOSTI AL SERVIZIO	U.1.03.01.02.000	12.827,51	competenza di cui già imp. di cui F.P.V. cassa	85.000,00	30.000,00	30.000,00	0,00	30.000,00
								15.860,00	0,00	0,00	0,00	0,00
								0,00	0,00	0,00	0,00	0,00
								88.639,34	30.000,00	30.000,00	0,00	30.000,00
12	9	1	3	ENERGIA ELETTRICA ED ACQUA - CIMITERI	U.1.03.02.05.000	7.482,26	competenza di cui già imp. di cui F.P.V. cassa	12.000,00	13.500,00	13.500,00	0,00	13.500,00
								13.000,00	3.150,00	3.150,00	0,00	3.150,00
								0,00	0,00	0,00	0,00	0,00
								16.730,96	16.730,96	16.730,96	0,00	16.730,96
				Totale MACROAGGREGATO 3 - Acquisto di beni e servizi		26.463,77	competenza di cui già di cui F.P.V. cassa	103.600,00	50.000,00	50.000,00	0,00	50.000,00
								32.860,00	3.150,00	3.150,00	0,00	3.150,00
								0,00	0,00	0,00	0,00	0,00
								115.885,50	115.885,50	115.885,50	0,00	115.885,50

MISSIONE PROGRAMMA TITOLO MACROAGGR.	DENOMINAZIONE	PIANO FINANZIARIO (IV Liv.)	RESIDUI PRESUNTI AL TERMINE DELL'ESERCIZIO PRECEDENTE QUELLO CUI SI RIFERISCE IL BILANCIO	PREVISIONI DEFINITIVE DELL'ANNO PRECEDENTE CUI SI RIFERISCE IL BILANCIO	PREVISIONI DEL BILANCIO PLURIENNALE		
					Previsioni dell'anno cui si riferisce il bilancio	Previsioni dell'anno 2023	Previsioni dell'anno 2024
	Totale TITOLO 1 - Spese correnti		27.247,01	131.350,00	77.750,00	78.250,00	78.250,00
	<i>Spese in conto capitale</i>						
	MACROAGGREGATO 2:						
12	2	MANUTENZIONE STRAORDINARIA CIMITERI	142.708,84	185.000,00	37.000,00	0,00	0,00
	0001				0,00	0,00	0,00
					163.127,29	0,00	0,00
	Totale MACROAGGREGATO 2 - Investimenti fissi lordi		142.708,84	185.000,00	37.000,00	0,00	0,00
	Totale TITOLO 2 - Spese in conto capitale		142.708,84	185.000,00	37.000,00	0,00	0,00
	Totale PROGRAMMA 9 - Servizio necroscopico e cimiteriale		169.955,85	316.350,00	114.750,00	78.250,00	78.250,00
					59.960,00	3.150,00	0,00
					0,00	0,00	0,00
					306.762,79	0,00	0,00
	Totale MISSIONE 12 - Diritti sociali, politiche sociali e famiglia		1.075.623,79	2.608.630,27	2.277.710,00	2.268.298,00	2.268.298,00
					601.867,17	23.047,00	0,00
					0,00	0,00	0,00
					2.915.302,07	0,00	0,00
	MISSIONE 14:						
	PROGRAMMA 1:						
	TITOLO 1:						
	MACROAGGREGATO 7:						
14	1	INTERESSI PASSIVI MUTUO PIP	787,33	35.000,00	33.500,00	32.000,00	31.000,00
	0001				0,00	0,00	0,00
					33.500,00	0,00	0,00
	Totale MACROAGGREGATO 7 - Interessi passivi		787,33	35.000,00	33.500,00	32.000,00	31.000,00
					0,00	0,00	0,00
					0,00	0,00	0,00
					33.500,00	0,00	0,00
	Totale TITOLO 1 - Spese correnti		787,33	35.000,00	33.500,00	32.000,00	31.000,00
					0,00	0,00	0,00
					0,00	0,00	0,00
					33.500,00	0,00	0,00

MISSIONE	PROGRAMMA	TITOLO	MACROAGGR.	DENOMINAZIONE	PIANO FINANZIARIO (IV Liv.)	RESIDUI PRESUNTI AL DELL'ESERCIZIO PRECEDENTE QUELLO CUI SI RIFERISCE IL BILANCIO		PREVISIONI DEFINITIVE DELL'ANNO PRECEDENTE QUELLO CUI SI RIFERISCE IL BILANCIO	PREVISIONI DEL BILANCIO PLURIENNALE		
									Previsioni dell'anno cui si riferisce il bilancio	Previsioni dell'anno 2023	Previsioni dell'anno 2024
				Totale PROGRAMMA 1 - Industria PMI e Artigianato		787,33	35.000,00	33.500,00	32.000,00	31.000,00	
				<i>competenza</i>				0,00	0,00	0,00	
				<i>di cui già imp.</i>				0,00	0,00	0,00	
				<i>di cui F.P.V.</i>				0,00	0,00	0,00	
				<i>cassa</i>				33.500,00			
				PROGRAMMA 2:							
				TITOLO 1:							
				MACROAGGREGATO 3:							
				14 2 1 3 INIZIATIVE/INTERVENTI NEL SETTORE COMMERCIALE E ARTIGIANALE	U.1.03.02.02.000	8.964,53	8.000,00	8.000,00	8.000,00	8.000,00	
				0001			0,00	0,00	0,00	0,00	
								13.571,62			
				14 2 1 3 FORMAZIONE E GESTIONE SPORTELLO UNICO PER LE IMPRESE	U.1.03.02.11.000	2.440,00	5.000,00	5.000,00	5.000,00	5.000,00	
				0002			0,00	4.880,00	0,00	0,00	
								0,00	0,00	0,00	
								5.952,00			
				Totale MACROAGGREGATO 3 - Acquisto di beni e servizi		11.404,53	13.000,00	13.000,00	13.000,00	13.000,00	
				<i>competenza</i>				4.880,00	0,00	0,00	
				<i>di cui già imp.</i>				0,00	0,00	0,00	
				<i>di cui F.P.V.</i>				0,00	0,00	0,00	
				<i>cassa</i>				19.523,62			
				MACROAGGREGATO 4:							
				Trasferimenti correnti							
				14 2 1 4 FONDO PER EMERGENZA SANITARIA ATTIVITA' COMMERCIALI ED ARTIGIANALI	U.1.04.03.99.999	123.276,61	120.000,00	120.000,00	120.000,00	120.000,00	
				0004			0,00	0,00	0,00	0,00	
								0,00	0,00	0,00	
								98.621,29			
								98.621,29			
				Totale MACROAGGREGATO 4 - Trasferimenti correnti		123.276,61	120.000,00	120.000,00	120.000,00	120.000,00	
				<i>competenza</i>				0,00	0,00	0,00	
				<i>di cui già imp.</i>				0,00	0,00	0,00	
				<i>di cui F.P.V.</i>				0,00	0,00	0,00	
				<i>cassa</i>				98.621,29			
				MACROAGGREGATO 7:							
				Interessi passivi							
				14 2 1 7 INTERESSI PASSIVI PER MUTUI ED INDEBITAMENTI PATRIMONIALI RELATIVI ALLA RUBRICA FARMACIA	U.1.07.05.04.000	702,87	800,00	800,00	800,00	800,00	
				0002			0,00	0,00	0,00	0,00	
								813,50			
				Totale MACROAGGREGATO 7 - Interessi passivi		702,87	800,00	800,00	800,00	800,00	
				<i>competenza</i>				0,00	0,00	0,00	
				<i>di cui già imp.</i>				0,00	0,00	0,00	
				<i>di cui F.P.V.</i>				0,00	0,00	0,00	
				<i>cassa</i>				813,50			
				Totale TITOLO 1 - Spese correnti		135.384,01	133.800,00	13.314,00	13.000,00	13.000,00	
				<i>competenza</i>				4.880,00	0,00	0,00	
				<i>di cui già imp.</i>				0,00	0,00	0,00	
				<i>di cui F.P.V.</i>				0,00	0,00	0,00	
				<i>cassa</i>				118.958,41			

MISSIONE PROGRAMMA TITOLO MACROAGGR.	DENOMINAZIONE	PIANO FINANZIARIO (IV Liv.)	RESIDUI PRESUNTI AL DELL'ESERCIZIO PRECEDENTE QUELLO CUI SI RIFERISCE IL BILANCIO	PREVISIONI DEFINITIVE DELL'ANNO PRECEDENTE QUELLO CUI SI RIFERISCE IL BILANCIO	PREVISIONI DEL BILANCIO PLURIENNALE		
					Previsioni dell'anno cui si riferisce il bilancio	Previsioni dell'anno 2023	Previsioni dell'anno 2024
Totale PROGRAMMA 2 - Commercio - reti distributive - tutela dei consumatori				133.800,00	13.314,00	13.000,00	13.000,00
			135.384,01	133.800,00	13.000,00	13.000,00	13.000,00
				0,00	0,00	0,00	0,00
				118.958,41			
Totale MISSIONE 14 - Sviluppo economico e competitività				166.800,00	46.814,00	45.000,00	44.000,00
			136.171,34	166.800,00	45.000,00	45.000,00	44.000,00
				0,00	0,00	0,00	0,00
				4.880,00			
				0,00			
				152.458,41			
Fondi e accantonamenti							
Fondo di riserva							
Spese correnti							
Altre spese correnti							
MACROAGGREGATO 10: Altre spese correnti							
20	1	10	FONDO DI RISERVA	0,00	35.000,00	35.000,00	35.000,00
					0,00	0,00	0,00
					0,00	0,00	0,00
					43.753,00		
Totale MACROAGGREGATO 10 - Altre spese correnti				0,00	35.000,00	35.000,00	35.000,00
			0,00	0,00	0,00	0,00	0,00
					0,00	0,00	0,00
					0,00	0,00	0,00
					43.753,00		
Totale TITOLO 1 - Spese correnti				0,00	35.000,00	35.000,00	35.000,00
			0,00	0,00	0,00	0,00	0,00
					0,00	0,00	0,00
					0,00	0,00	0,00
					43.753,00		
Totale PROGRAMMA 1 - Fondo di riserva				0,00	35.000,00	35.000,00	35.000,00
			0,00	0,00	0,00	0,00	0,00
					0,00	0,00	0,00
					0,00	0,00	0,00
					43.753,00		
Fondo crediti di dubbia esigibilità							
Spese correnti							
Altre spese correnti							
MACROAGGREGATO 10: Altre spese correnti							
20	2	1	10 FONDO SVALUTAZIONE CREDITI	0,00	690.000,00	692.000,00	698.000,00
					0,00	0,00	0,00
					0,00	0,00	0,00
					0,00	0,00	0,00
					0,00	0,00	0,00
					43.753,00		
Totale MACROAGGREGATO 10 - Altre spese correnti				0,00	690.000,00	692.000,00	698.000,00
			0,00	501.500,00	692.000,00	692.000,00	698.000,00
					0,00	0,00	0,00
					0,00	0,00	0,00
					0,00	0,00	0,00
					43.753,00		

MISSIONE	PROGRAMMA	TITOLO	MACROAGGR.	DENOMINAZIONE	PIANO FINANZIARIO (IV Liv.)	RESIDUI PRESUNTI AL TERMINE DELL'ESERCIZIO PRECEDENTE QUELLO CUI SI RIFERISCE IL BILANCIO	PREVISIONI DEFINITIVE DELL'ANNO PRECEDENTE QUELLO CUI SI RIFERISCE IL BILANCIO	PREVISIONI DEL BILANCIO PLURIENNALE			
								Previsioni dell'anno cui si riferisce il bilancio	Previsioni dell'anno 2023	Previsioni dell'anno 2024	
Totale TITOLO 1 - Spese correnti							501.500,00	690.000,00	692.000,00	698.000,00	
						0,00	competenza di cui già imp. di cui F.P.V. cassa	0,00 0,00 0,00	0,00 0,00 0,00	0,00 0,00 0,00	
Totale PROGRAMMA 2 - Fondo crediti di dubbia esigibilità							501.500,00	690.000,00	692.000,00	698.000,00	
						0,00	competenza di cui già imp. di cui F.P.V. cassa	0,00 0,00 0,00	0,00 0,00 0,00	0,00 0,00 0,00	
PROGRAMMA 3: Altri fondi											
TITOLO 1: Spese correnti											
MACROAGGREGATO 10: Altre spese correnti											
20	3	1	10	FONDO INDENNITA' FINE MANDATO SINDACO	U.1.10.01.99.999	0,00	competenza di cui già imp. di cui F.P.V. cassa	1.423,00 0,00 0,00 0,00	1.423,00 0,00 0,00 0,00	1.423,00 0,00 0,00 0,00	
20	3	1	10	FONDO RISCHI DA CONTENZIOSO	U.1.10.05.04.001	0,00	competenza di cui già imp. di cui F.P.V. cassa	8.000,00 0,00 0,00 0,00	8.000,00 0,00 0,00 0,00	8.000,00 0,00 0,00 0,00	
20	3	1	10	FONDI RINNOVI CONTRATTUALI Resp. proc.: AREA AMMINISTRATIVA	U.1.10.01.04.001	0,00	competenza di cui già imp. di cui F.P.V. cassa	69.500,00 0,00 0,00 0,00	69.500,00 0,00 0,00 0,00	69.500,00 0,00 0,00 0,00	
20	3	1	10	FONDO GARANZIA DEBITI COMMERCIALI	U.1.10.01.99.999	0,00	competenza di cui già imp. di cui F.P.V. cassa	66.158,00 0,00 0,00 0,00	80.000,00 0,00 0,00 0,00	0,00 0,00 0,00 0,00	
Totale MACROAGGREGATO 10 - Altre spese correnti							75.081,00	160.923,00	78.923,00	78.923,00	
						0,00	competenza di cui già imp. di cui F.P.V. cassa	0,00 0,00 0,00 0,00	0,00 0,00 0,00 0,00	0,00 0,00 0,00 0,00	
Totale TITOLO 1 - Spese correnti							75.081,00	160.923,00	78.923,00	78.923,00	
						0,00	competenza di cui già imp. di cui F.P.V. cassa	0,00 0,00 0,00 0,00	0,00 0,00 0,00 0,00	0,00 0,00 0,00 0,00	
Totale PROGRAMMA 3 - Altri fondi							75.081,00	160.923,00	78.923,00	78.923,00	
						0,00	competenza di cui già imp. di cui F.P.V. cassa	0,00 0,00 0,00 0,00	0,00 0,00 0,00 0,00	0,00 0,00 0,00 0,00	

MISSIONE	PROGRAMMA	TITOLO	MACROAGGR.	DENOMINAZIONE	PIANO FINANZIARIO (IV Liv.)	RESIDUI PRESUNTI AL TERMINE DELL'ESERCIZIO PRECEDENTE QUELLO CUI SI RIFERISCE IL BILANCIO		PREVISIONI DEFINITIVE DELL'ANNO PRECEDENTE QUELLO CUI SI RIFERISCE IL BILANCIO	PREVISIONI DEL BILANCIO PLURIENNALE		
									Previsioni dell'anno cui si riferisce il bilancio	Previsioni dell'anno 2023	Previsioni dell'anno 2024
				Totale MISSIONE 20 - Fondi e accantonamenti		0,00	competenza di cui già imp. di cui F.P.V. cassa	576.581,00	885.923,00	805.923,00	811.923,00
MISSIONE 50:				Debito pubblico							
PROGRAMMA 2:				Quota capitale ammortamento mutui e prestiti obbligazionari							
TITOLO 4:				Rimborso di prestiti							
MACROAGGREGATO 3:				Rimborso mutui e altri finanziamenti a medio lungo termine							
50	2	4	3	QUOTA DI CAPITALE PER AMMORTAMENTO DI MUTUI PER INVESTIMENTI	U.4.03.01.04.000	221,13	competenza di cui già imp. di cui F.P.V. cassa	125.500,00	105.000,00	203.000,00	205.000,00
50	2	4	3	QUOTA DI CAPITALE PER AMMORTAMENTO MUTUI C.D.P GESTIONE TESORO Resp. proc.: AREA FINANZIARIA	U.4.03.01.04.000	774,63	competenza di cui già imp. di cui F.P.V. cassa	71.000,00	92.200,00	55.200,00	55.150,00
50	2	4	3	QUOTA DI CAPITALE PER AMMORTAMENTO MUTUI ALTRI ISTITUTI Resp. proc.: AREA FINANZIARIA	U.4.03.01.04.000	12.084,74	competenza di cui già imp. di cui F.P.V. cassa	425.500,00	145.000,00	97.000,00	97.600,00
				Totale MACROAGGREGATO 3 - Rimborso mutui e altri finanziamenti a medio lungo termine		13.080,50	competenza di cui già imp. di cui F.P.V. cassa	622.000,00	342.200,00	355.200,00	357.750,00
				Totale TITOLO 4 - Rimborso di prestiti		13.080,50	competenza di cui già imp. di cui F.P.V. cassa	622.000,00	342.200,00	355.200,00	357.750,00
				Totale PROGRAMMA 2 - Quota capitale ammortamento mutui e prestiti obbligazionari		13.080,50	competenza di cui già imp. di cui F.P.V. cassa	622.000,00	342.200,00	355.200,00	357.750,00
				Totale MISSIONE 50 - Debito pubblico		13.080,50	competenza di cui già imp. di cui F.P.V. cassa	622.000,00	342.200,00	355.200,00	357.750,00
MISSIONE 60:				Anticipazioni finanziarie							
PROGRAMMA 1:				Restituzione anticipazione di tesoreria							
TITOLO 5:				Chiusura Anticipazioni da istituto tesoriere/cassiere							
MACROAGGREGATO 1:				Chiusura Anticipazioni ricevute da istituto tesoriere/cassiere							

MISSIONE	PROGRAMMA	TITOLO	MACROAGGR.	DENOMINAZIONE	PIANO FINANZIARIO (IV Liv.)	RESIDUI PRESUNTI AL TERMINE DELL'ESERCIZIO PRECEDENTE QUELLO CUI SI RIFERISCE IL BILANCIO	PREVISIONI DEFINITIVE DELL'ANNO PRECEDENTE QUELLO CUI SI RIFERISCE IL BILANCIO	PREVISIONI DEL BILANCIO PLURIENNALE		
								Previsioni dell'anno cui si riferisce il bilancio	Previsioni dell'anno 2023	Previsioni dell'anno 2024
60	1	5	1	RIMBORSO ANTICIPAZIONI DI CASSA	U.5.01.01.01.000	0,00	2.000.000,00	2.000.000,00	2.000.000,00	2.000.000,00
				0001			competenza di cui già imp. di cui F.P.V. cassa	0,00	0,00	0,00
							0,00	500.000,00	0,00	0,00
Totale MACROAGGREGATO 1 - Chiusura Anticipazioni ricevute da istituto tesoriere/cassiere										
							0,00	2.000.000,00	2.000.000,00	2.000.000,00
							di cui già imp. di cui F.P.V. cassa	0,00	0,00	0,00
							0,00	500.000,00	0,00	0,00
Totale TITOLO 5 - Chiusura Anticipazioni da istituto tesoriere/cassiere										
							0,00	2.000.000,00	2.000.000,00	2.000.000,00
							di cui già imp. di cui F.P.V. cassa	0,00	0,00	0,00
							0,00	500.000,00	0,00	0,00
Totale PROGRAMMA 1 - Restituzione anticipazione di tesoreria										
							0,00	2.000.000,00	2.000.000,00	2.000.000,00
							competenza di cui già imp. di cui F.P.V. cassa	0,00	0,00	0,00
							0,00	500.000,00	0,00	0,00
Totale MISSIONE 60 - Anticipazioni finanziarie										
							0,00	2.000.000,00	2.000.000,00	2.000.000,00
							competenza di cui già imp. di cui F.P.V. cassa	0,00	0,00	0,00
							0,00	500.000,00	0,00	0,00
MISSIONE 99: Servizi per conto terzi										
PROGRAMMA 1: Servizi per conto terzi e Partite di giro										
TITOLO 7: Spese per conto terzi e partite di giro										
MACROAGGREGATO 1: Uscite per partite di giro										
99	1	7	1	ANTICIPAZIONI DI FONDI PER IL SERVIZIO ECONOMATO	U.7.01.99.03.000	0,00	10.000,00	10.000,00	10.000,00	10.000,00
				0001			competenza di cui già imp. di cui F.P.V. cassa	5.000,00	0,00	0,00
							0,00	10.000,00	0,00	0,00
99	1	7	1	VERSAMENTO DI ALTRE RITENUTE AL PERSONALE IN CONTO TERZI	U.7.01.02.99.000	1.488,34	50.000,00	50.000,00	50.000,00	50.000,00
				0002			competenza di cui già imp. di cui F.P.V. cassa	28.738,10	0,00	0,00
							0,00	50.000,00	0,00	0,00
99	1	7	1	VERSAMENTO DELLE RITENUTE ERARIALI	U.7.01.02.01.000	24.288,10	450.000,00	450.000,00	450.000,00	450.000,00
				0003			competenza di cui già imp. di cui F.P.V. cassa	381.000,00	0,00	0,00
							0,00	450.000,00	0,00	0,00
99	1	7	1	VERSAMENTO DELLE RITENUTE PREVIDENZIALI ED ASSISTENZIALI PER IL PERSONALE	U.7.01.02.02.000	51.135,85	240.000,00	240.000,00	240.000,00	240.000,00
				0004			competenza di cui già imp. di cui F.P.V. cassa	160.530,00	0,00	0,00
							0,00	240.000,00	0,00	0,00

TOTALE GENERALE DELLE SPESE

8.265.710,00	competenza di cui già imp. di cui F.P.V.	25.413.011,54	25.228.173,10	16.773.157,00	16.376.757,00
	cassa	237.366,80	5.160.262,44	214.007,41	25.000,00
			0,00	0,00	0,00
			25.505.203,56		

ALLEGATO AL PEG DEGLI ENTI LOCALI

ENTRATE PER TITOLI, TIPOLOGIE E CATEGORIE

PREVISIONI DI COMPETENZA

TITOLO TIPOLOGIA CATEGORIA	DENOMINAZIONE	Previsioni dell'anno cui si riferisce il bilancio		Previsioni dell'anno 2023		Previsioni dell'anno 2024	
		Totale	di cui entrate non ricorrenti	Totale	di cui entrate non ricorrenti	Totale	di cui entrate non ricorrenti
	ENTRATE CORRENTI DI NATURA TRIBUTARIA, CONTRIBUTIVA E PEREQUATIVA						
1010100	Tipologia 101: Imposte, tasse e proventi assimilati	6.556.300,00	0,00	6.552.800,00	0,00	6.552.800,00	0,00
1010106	Imposta municipale propria	3.200.000,00	0,00	3.200.000,00	0,00	3.200.000,00	0,00
1010108	Imposta comunale sugli immobili (ICI)	0,00	0,00	0,00	0,00	0,00	0,00
1010116	Addizionale comunale IRPEF	1.690.000,00	0,00	1.690.000,00	0,00	1.690.000,00	0,00
1010151	Tassa smaltimento rifiuti solidi urbani	0,00	0,00	0,00	0,00	0,00	0,00
1010153	Imposta comunale sulla pubblicità e diritto sulle pubbliche affissioni	0,00	0,00	0,00	0,00	0,00	0,00
1010161	Tributo comunale sui rifiuti e sui servizi	1.606.000,00	0,00	1.606.000,00	0,00	1.606.000,00	0,00
1010176	Tassa sui servizi comunali (TAS)	50.000,00	0,00	50.000,00	0,00	50.000,00	0,00
1010199	Altre imposte, tasse e proventi n.a.c.	10.300,00	0,00	6.800,00	0,00	6.800,00	0,00
1010400	Tipologia 104: Compartecipazioni di tributi	0,00	0,00	0,00	0,00	0,00	0,00
1010406	Compartecipazione IRPEF ai Comuni	0,00	0,00	0,00	0,00	0,00	0,00
1030100	Tipologia 301: Fondi perequativi da Amministrazioni Centrali	1.325.000,00	0,00	1.346.000,00	0,00	1.367.000,00	0,00
1030101	Fondi perequativi dallo Stato	1.325.000,00	0,00	1.346.000,00	0,00	1.367.000,00	0,00
1000000	TOTALE TITOLO 1	7.881.300,00	0,00	7.898.800,00	0,00	7.919.800,00	0,00
2010100	TRASFERIMENTI CORRENTI						
2010101	Tipologia 101: Trasferimenti correnti da Amministrazioni pubbliche	309.512,00	0,00	261.600,00	0,00	261.600,00	0,00
2010102	Trasferimenti correnti da Amministrazioni CENTRALI	71.500,00	0,00	60.000,00	0,00	60.000,00	0,00
	Trasferimenti correnti da Amministrazioni LOCALI	238.012,00	0,00	201.600,00	0,00	201.600,00	0,00

TITOLO TIPOLOGIA CATEGORIA	DENOMINAZIONE	Previsioni dell'anno cui si riferisce il bilancio		Previsioni dell'anno 2023		Previsioni dell'anno 2024	
		Totale	di cui entrate non ricorrenti	Totale	di cui entrate non ricorrenti	Totale	di cui entrate non ricorrenti
2000000	TOTALE TITOLO 2	309.512,00	0,00	261.600,00	0,00	261.600,00	0,00
	ENTRATE EXTRA TRIBUTARIE						
3010000	Tipologia 100: Vendita di beni e servizi e proventi derivanti dalla gestione dei beni	1.530.907,00	0,00	1.416.407,00	0,00	1.416.407,00	0,00
3010100	Vendita di beni	0,00	0,00	0,00	0,00	0,00	0,00
3010200	Entrate dalla vendita e dall'erogazione di servizi	1.097.747,00	0,00	982.747,00	0,00	982.747,00	0,00
3010300	Proventi derivanti dalla gestione dei beni	433.160,00	0,00	433.660,00	0,00	433.660,00	0,00
3020000	Tipologia 200: Proventi derivanti dall'attività di controllo e repressione delle irregolarità e degli illeciti	850.000,00	0,00	900.000,00	0,00	880.000,00	0,00
3020300	Entrate da imprese derivanti dall'attività di controllo e repressione delle irregolarità e degli illeciti	850.000,00	0,00	900.000,00	0,00	880.000,00	0,00
3030000	Tipologia 300: Interessi attivi	0,00	0,00	0,00	0,00	0,00	0,00
3030200	Interessi attivi da titoli e finanziamenti a medio - lungo termine	0,00	0,00	0,00	0,00	0,00	0,00
3030300	Altri interessi attivi	0,00	0,00	0,00	0,00	0,00	0,00
3040000	Tipologia 400: Altre entrate da redditi da capitale	0,00	0,00	0,00	0,00	0,00	0,00
3040300	Entrate derivanti dalla distribuzione di utili e avanzi	0,00	0,00	0,00	0,00	0,00	0,00
3050000	Tipologia 500: Rimborsi e altre entrate correnti	321.950,00	0,00	339.350,00	0,00	313.950,00	0,00
3050200	Rimborsi in entrata	8.000,00	0,00	0,00	0,00	0,00	0,00
3059900	Altre entrate correnti n.a.c.	313.950,00	0,00	339.350,00	0,00	313.950,00	0,00
3000000	TOTALE TITOLO 3	2.702.857,00	0,00	2.655.757,00	0,00	2.610.357,00	0,00
	ENTRATE IN CONTO CAPITALE						
4020000	Tipologia 200: Contributi agli investimenti	5.182.137,30	0,00	462.000,00	0,00	90.000,00	0,00
4020100	Contributi agli investimenti da amministrazioni pubbliche	3.057.240,00	0,00	462.000,00	0,00	90.000,00	0,00
4020200	Contributi agli investimenti da Famiglie	0,00	0,00	0,00	0,00	0,00	0,00

TITOLO TIPOLOGIA CATEGORIA	DENOMINAZIONE	Previsioni dell'anno cui si riferisce il bilancio		Previsioni dell'anno 2023		Previsioni dell'anno 2024	
		Totale	di cui entrate non ricorrenti	Totale	di cui entrate non ricorrenti	Totale	di cui entrate non ricorrenti
4020300	Contributi agli investimenti da Imprese	2.124.897,30	0,00	0,00	0,00	0,00	0,00
4040000	Tipologia 400: Entrate da alienazione di beni materiali e immateriali	600.000,00	0,00	40.000,00	0,00	40.000,00	0,00
4040100	Alienazione di beni materiali	0,00	0,00	0,00	0,00	0,00	0,00
4040200	Cessione di Terreni e di beni materiali non prodotti	600.000,00	0,00	40.000,00	0,00	40.000,00	0,00
4040300	Alienazione di beni immateriali	0,00	0,00	0,00	0,00	0,00	0,00
4050000	Tipologia 500: Altre entrate in conto capitale	430.000,00	0,00	370.000,00	0,00	370.000,00	0,00
4050100	Permessi da costruire	430.000,00	0,00	370.000,00	0,00	370.000,00	0,00
4000000	TOTALE TITOLO 4	6.212.137,30	0,00	872.000,00	0,00	500.000,00	0,00
	ENTRATE DA RIDUZIONE DI ATTIVITÀ FINANZIARIE						
5010000	Tipologia 100: Alienazione di attività finanziarie	0,00	0,00	0,00	0,00	0,00	0,00
5010100	Alienazione di azioni e partecipazioni e conferimenti di capitale	0,00	0,00	0,00	0,00	0,00	0,00
5030000	Tipologia 300: Riscossione crediti di medio-lungo termine	0,00	0,00	0,00	0,00	0,00	0,00
5030100	Riscossione crediti di medio-lungo termine a tasso agevolato da Amministrazioni Pubbliche	0,00	0,00	0,00	0,00	0,00	0,00
5030300	Riscossione crediti di medio-lungo termine a tasso agevolato da Imprese	0,00	0,00	0,00	0,00	0,00	0,00
5000000	TOTALE TITOLO 5	0,00	0,00	0,00	0,00	0,00	0,00
	ACCENSIONE DI PRESTITI						
6030000	Tipologia 300: Accensione Mutui e altri finanziamenti a medio lungo termine	2.800.000,00	0,00	0,00	0,00	0,00	0,00
6030100	Accensione mutui e altri finanziamenti a medio lungo termine	2.800.000,00	0,00	0,00	0,00	0,00	0,00
6000000	TOTALE TITOLO 6	2.800.000,00	0,00	0,00	0,00	0,00	0,00
	ANTICIPAZIONI DA ISTITUTO TESORIERE/CASSIERE						

TITOLO TIPOLOGIA CATEGORIA	DENOMINAZIONE	Previsioni dell'anno cui si riferisce il bilancio		Previsioni dell'anno 2023		Previsioni dell'anno 2024	
		Totale	di cui entrate non ricorrenti	Totale	di cui entrate non ricorrenti	Totale	di cui entrate non ricorrenti
		7010000 7010100	Tipologia 100: Anticipazioni da istituto tesoriere/cassiere Anticipazioni da istituto tesoriere/cassiere	2.000.000,00 2.000.000,00	0,00 0,00	2.000.000,00 2.000.000,00	0,00 0,00
7000000	TOTALE TITOLO 7	2.000.000,00	0,00	2.000.000,00	0,00	2.000.000,00	0,00
9010000 9010100 9010200 9010300 9019900	ENTRATE PER CONTO DI TERZI E PARTITE DI GIRO Tipologia 100: Entrate per partite di giro Altre ritenute Ritenute su redditi da lavoro dipendente Ritenute su redditi da lavoro autonomo Altre entrate per partite di giro	2.010.000,00 1.200.000,00 740.000,00 60.000,00 10.000,00	0,00 0,00 0,00 0,00 0,00	2.010.000,00 1.200.000,00 740.000,00 60.000,00 10.000,00	0,00 0,00 0,00 0,00 0,00	2.010.000,00 1.200.000,00 740.000,00 60.000,00 10.000,00	0,00 0,00 0,00 0,00 0,00
9020000 9020100 9020400	Tipologia 200: Entrate per conto terzi Rimborsi per acquisto di beni e servizi per conto terzi Depositi di/prezzo terzi	1.075.000,00 1.010.000,00 65.000,00	0,00 0,00 0,00	1.075.000,00 1.010.000,00 65.000,00	0,00 0,00 0,00	1.075.000,00 1.010.000,00 65.000,00	0,00 0,00 0,00
9000000	TOTALE TITOLO 9	3.085.000,00	0,00	3.085.000,00	0,00	3.085.000,00	0,00
TOTALE GENERALE DELLE ENTRATE		24.990.806,30	0,00	16.773.157,00	0,00	16.376.757,00	0,00

SPESE PER MISSIONI, PROGRAMMI E MACROAGGREGATI

**SPESE CORRENTI - PREVISIONI DI COMPETENZA
Esercizio finanziario 2022 - Anno 2022**

MISSIONI E PROGRAMMI \ MACROAGGREGATI	101	102	103	104	105	106	107	108	109	110	Totale
	Redditi da lavoro dipendente	Imposte e tasse a carico dell'ente	Acquisto di beni e servizi	Trasferimenti correnti	Trasferimenti di tributi (solo per le Regioni)	Fondi perequativi (solo per le Regioni)	Interessi passivi	Altre spese per redditi da capitale	Rimborsi e poste correttive delle entrate	Altre spese correnti	Totale
01 MISSIONE 1 - Servizi istituzionali, generali e di gestione	101	102	103	104	105	106	107	108	109	110	100
01 Organi istituzionali	0,00	7.000,00	136.500,00	17.000,00	0,00	0,00	0,00	0,00	0,00	0,00	160.500,00
02 Segreteria generale	313.000,00	20.000,00	363.270,00	20.000,00	0,00	0,00	0,00	0,00	0,00	0,00	716.270,00
03 Gestione economica, finanziaria, programmazione e provveditorato	124.200,00	8.500,00	43.800,00	0,00	0,00	0,00	500,00	0,00	0,00	0,00	177.000,00
04 Gestione delle entrate tributarie e servizi fiscali	81.500,00	5.500,00	134.000,00	0,00	0,00	0,00	0,00	0,00	25.000,00	0,00	246.000,00
05 Gestione dei beni demaniali e patrimoniali	27.000,00	1.800,00	191.800,00	0,00	0,00	0,00	0,00	0,00	0,00	0,00	220.600,00
06 Ufficio tecnico	187.500,00	11.850,00	34.440,00	22.000,00	0,00	0,00	0,00	0,00	0,00	0,00	255.790,00
07 Elezioni e consultazioni popolari - Anagrafe e stato civile	145.500,00	7.800,00	2.500,00	3.000,00	0,00	0,00	0,00	0,00	0,00	0,00	158.800,00
08 Statistica e sistemi informativi	0,00	0,00	0,00	0,00	0,00	0,00	0,00	0,00	0,00	0,00	0,00
10 Risorse umane	0,00	0,00	0,00	0,00	0,00	0,00	0,00	0,00	0,00	0,00	0,00
11 Altri servizi generali	727.085,44	53.393,36	151.600,00	0,00	0,00	0,00	0,00	0,00	0,00	122.000,00	1.054.078,80
TOTALE MISSIONE 1 - Servizi istituzionali, generali e di gestione	1.605.785,44	115.843,36	1.057.910,00	62.000,00	0,00	0,00	500,00	0,00	25.000,00	122.000,00	2.989.038,80
03 MISSIONE 3 - Ordine pubblico e sicurezza											
01 Polizia locale e amministrativa	218.500,00	14.300,00	293.696,00	200.000,00	0,00	0,00	0,00	0,00	2.000,00	0,00	728.496,00
TOTALE MISSIONE 3 - Ordine pubblico e sicurezza	218.500,00	14.300,00	293.696,00	200.000,00	0,00	0,00	0,00	0,00	2.000,00	0,00	728.496,00
04 MISSIONE 4 - Istruzione e diritto allo studio											
01 Istruzione prescolastica	0,00	0,00	405.240,00	0,00	0,00	0,00	0,00	0,00	0,00	0,00	405.240,00
02 Altri ordini di istruzione non universitaria	0,00	0,00	271.500,00	0,00	0,00	0,00	14.700,00	0,00	0,00	0,00	286.200,00

MISSIONI E PROGRAMMI \ MACROAGGREGATI	101	102	103	104	105	106	107	108	109	110	Totale
	Redditi da lavoro dipendente	Imposte e tasse a carico dell'ente	Acquisto di beni e servizi	Trasferimenti correnti	Trasferimenti di tributi (solo per le Regioni)	Fondi perequativi (solo per le Regioni)	Interessi passivi	Altre spese per redditi da capitale	Rimborsi e poste correttive delle entrate	Altre spese correnti	Totale
03 Edilizia scolastica (solo per le Regioni)	0,00	0,00	0,00	0,00	0,00	0,00	0,00	0,00	0,00	0,00	0,00
06 Servizi ausiliari all'istruzione	0,00	0,00	329.000,00	14.500,00	0,00	0,00	0,00	0,00	0,00	0,00	343.500,00
07 Diritto allo studio	0,00	0,00	0,00	162.914,00	0,00	0,00	0,00	0,00	0,00	0,00	162.914,00
TOTALE MISSIONE 4 - Istruzione e diritto allo studio	0,00	0,00	1.005.740,00	177.414,00	0,00	0,00	14.700,00	0,00	0,00	0,00	1.197.854,00
05 MISSIONE 5 - Tutela e valorizzazione dei beni e attività culturali											
01 Valorizzazione dei beni di interesse storico	0,00	0,00	0,00	0,00	0,00	0,00	0,00	0,00	0,00	0,00	0,00
02 Attività culturali e interventi diversi nel settore culturale	122.500,00	8.300,00	131.400,00	110.500,00	0,00	0,00	0,00	0,00	0,00	0,00	372.700,00
TOTALE MISSIONE 5 - Tutela e valorizzazione dei beni e attività culturali	122.500,00	8.300,00	131.400,00	110.500,00	0,00	0,00	0,00	0,00	0,00	0,00	372.700,00
06 MISSIONE 6 - Politiche giovanili, sport e tempo libero											
01 Sport e tempo libero	0,00	0,00	188.800,00	19.000,00	0,00	0,00	100,00	0,00	0,00	0,00	207.900,00
02 Giovani	0,00	0,00	13.000,00	92.000,00	0,00	0,00	0,00	0,00	0,00	0,00	105.000,00
TOTALE MISSIONE 6 - Politiche giovanili, sport e tempo libero	0,00	0,00	201.800,00	111.000,00	0,00	0,00	100,00	0,00	0,00	0,00	312.900,00
08 MISSIONE 8 - Assetto del territorio ed edilizia abitativa											
01 Urbanistica e assetto del territorio	62.500,00	3.500,00	2.500,00	0,00	0,00	0,00	0,00	0,00	0,00	0,00	68.500,00
02 Edilizia residenziale pubblica e locale e piani di edilizia economico-popolare	0,00	0,00	0,00	0,00	0,00	0,00	0,00	0,00	0,00	0,00	0,00
TOTALE MISSIONE 8 - Assetto del territorio ed edilizia abitativa	62.500,00	3.500,00	2.500,00	0,00	0,00	0,00	0,00	0,00	0,00	0,00	68.500,00
09 MISSIONE 9 - Sviluppo sostenibile e tutela del territorio e dell'ambiente											
02 Tutela, valorizzazione e recupero ambientale	84.000,00	5.000,00	32.100,00	130.600,00	0,00	0,00	0,00	0,00	0,00	0,00	251.700,00
03 Rifiuti	0,00	0,00	1.310.000,00	0,00	0,00	0,00	0,00	0,00	0,00	0,00	1.310.000,00
04 Servizio idrico integrato	0,00	0,00	14.000,00	0,00	0,00	0,00	0,00	0,00	0,00	0,00	14.000,00
06 Tutela e valorizzazione delle risorse idriche	0,00	0,00	0,00	1.000,00	0,00	0,00	0,00	0,00	0,00	0,00	1.000,00

MISSIONI E PROGRAMMI \ MACROAGGREGATI	Redditi da lavoro dipendente	Imposte e tasse a carico dell'ente	Acquisto di beni e servizi	Trasferimenti correnti	Trasferimenti di tributi (solo per le Regioni)	Fondi perequativi (solo per le Regioni)	Interessi passivi	Altre spese per redditi da capitale	Rimborsi e poste correttive delle entrate	Altre spese correnti	Totale
	101	102	103	104	105	106	107	108	109	110	100
08	Qualità dell'aria e riduzione dell'inquinamento TOTALE MISSIONE 9 - Sviluppo sostenibile e tutela del territorio e dell'ambiente	0,00 5.000,00	0,00 1.356.100,00	0,00 131.600,00	0,00 0,00	0,00 0,00	0,00 0,00	0,00 0,00	0,00 0,00	0,00 0,00	0,00 1.576.700,00
10	MISSIONE 10 - Trasporti e diritto alla mobilità										
05	Viabilità e infrastrutture stradali TOTALE MISSIONE 10 - Trasporti e diritto alla mobilità	30.000,00 2.000,00	297.000,00 297.000,00	0,00 0,00	0,00 0,00	0,00 0,00	0,00 0,00	0,00 0,00	0,00 0,00	0,00 0,00	329.000,00 329.000,00
11	MISSIONE 11 - Soccorso civile										
01	Sistema di protezione civile TOTALE MISSIONE 11 - Soccorso civile	0,00 0,00	23.700,00 23.700,00	16.500,00 16.500,00	0,00 0,00	0,00 0,00	0,00 0,00	0,00 0,00	0,00 0,00	0,00 0,00	40.200,00 40.200,00
12	MISSIONE 12 - Diritti sociali, politiche sociali e famiglia										
01	Interventi per l'infanzia e i minori e per asili nido	0,00	320.024,00	72.000,00	0,00	0,00	0,00	0,00	0,00	0,00	392.024,00
02	Interventi per la disabilità	0,00	712.000,00	20.000,00	0,00	0,00	0,00	0,00	0,00	0,00	732.000,00
03	Interventi per gli anziani	0,00	672.024,00	25.500,00	0,00	0,00	0,00	0,00	0,00	0,00	697.524,00
04	Interventi per soggetti a rischio di esclusione sociale	0,00	2.000,00	21.000,00	0,00	0,00	0,00	0,00	0,00	0,00	23.000,00
06	Interventi per il diritto alla casa	0,00	0,00	44.412,00	0,00	0,00	0,00	0,00	0,00	0,00	44.412,00
07	Programmazione e governo della rete dei servizi socio-sanitari e sociali	166.500,00	19.000,00	79.500,00	0,00	0,00	0,00	0,00	0,00	0,00	274.000,00
08	Cooperazione e associazionismo	0,00	0,00	0,00	0,00	0,00	0,00	0,00	0,00	0,00	0,00
09	Servizio necroscopico e cimiteriale TOTALE MISSIONE 12 - Diritti sociali, politiche sociali e famiglia	26.000,00 192.500,00	50.000,00 1.775.048,00	0,00 262.412,00	0,00 0,00	0,00 0,00	0,00 0,00	0,00 0,00	0,00 0,00	0,00 0,00	77.750,00 2.240.710,00
14	MISSIONE 14 - Sviluppo economico e competitività										
01	Industria PMI e Artigianato	0,00	0,00	0,00	0,00	0,00	33.500,00	0,00	0,00	0,00	33.500,00
02	Commercio - reti distributive - tutela dei consumatori	0,00	13.000,00	0,00	0,00	0,00	314,00	0,00	0,00	0,00	13.314,00

MISSIONI E PROGRAMMI \ MACROAGGREGATI	101	102	103	104	105	106	107	108	109	110	Totale
	Redditi da lavoro dipendente	Imposte e tasse a carico dell'ente	Acquisto di beni e servizi	Trasferimenti correnti	Trasferimenti di tributi (solo per le Regioni)	Fondi perequativi (solo per le Regioni)	Interessi passivi	Altre spese per redditi da capitale	Rimborsi e poste correttive delle entrate	Altre spese correnti	Totale
TOTALE MISSIONE 14 - Sviluppo economico e competitività	0,00	0,00	13.000,00	0,00	0,00	0,00	33.814,00	0,00	0,00	0,00	46.814,00
20 MISSIONE 20 - Fondi e accantonamenti											
01 Fondo di riserva	0,00	0,00	0,00	0,00	0,00	0,00	0,00	0,00	0,00	35.000,00	35.000,00
02 Fondo crediti di dubbia esigibilità	0,00	0,00	0,00	0,00	0,00	0,00	0,00	0,00	0,00	690.000,00	690.000,00
03 Altri fondi	0,00	0,00	0,00	0,00	0,00	0,00	0,00	0,00	0,00	160.923,00	160.923,00
TOTALE MISSIONE 20 - Fondi e accantonamenti	0,00	0,00	0,00	0,00	0,00	0,00	0,00	0,00	0,00	885.923,00	885.923,00
60 MISSIONE 60 - Anticipazioni finanziarie											
01 Restituzione anticipazione di tesoreria	0,00	0,00	0,00	0,00	0,00	0,00	0,00	0,00	0,00	0,00	0,00
TOTALE MISSIONE 60 - Anticipazioni finanziarie	0,00	0,00	0,00	0,00	0,00	0,00	0,00	0,00	0,00	0,00	0,00
TOTALE GENERALE DELLE SPESE	2.315.785,44	159.693,36	6.157.894,00	1.071.426,00	0,00	0,00	49.114,00	0,00	27.000,00	1.007.923,00	10.788.835,80

SPESE PER MISSIONI, PROGRAMMI E MACROAGGREGATI

**SPESE CORRENTI - PREVISIONI DI COMPETENZA
Esercizio finanziario 2022 - Anno 2023**

MISSIONI E PROGRAMMI \ MACROAGGREGATI	101	102	103	104	105	106	107	108	109	110	Totale
	Redditi da lavoro dipendente	Imposte e tasse a carico dell'ente	Acquisto di beni e servizi	Trasferimenti correnti	Trasferimenti di tributi (solo per le Regioni)	Fondi perequativi (solo per le Regioni)	Interessi passivi	Altre spese per redditi da capitale	Rimborsi e poste correttive delle entrate	Altre spese correnti	Totale
01 MISSIONE 1 - Servizi istituzionali, generali e di gestione	101	102	103	104	105	106	107	108	109	110	100
01 Organi istituzionali	0,00	7.300,00	139.700,00	17.000,00	0,00	0,00	0,00	0,00	0,00	0,00	164.000,00
02 Segreteria generale	320.000,00	20.500,00	337.170,00	20.000,00	0,00	0,00	0,00	0,00	0,00	0,00	697.670,00
03 Gestione economica, finanziaria, programmazione e provveditorato	124.200,00	8.500,00	43.300,00	0,00	0,00	0,00	500,00	0,00	0,00	0,00	176.500,00
04 Gestione delle entrate tributarie e servizi fiscali	81.500,00	5.500,00	131.000,00	0,00	0,00	0,00	0,00	0,00	25.000,00	0,00	243.000,00
05 Gestione dei beni demaniali e patrimoniali	27.000,00	1.800,00	178.000,00	0,00	0,00	0,00	13.500,00	0,00	0,00	0,00	220.300,00
06 Ufficio tecnico	188.500,00	13.700,00	31.440,00	22.000,00	0,00	0,00	0,00	0,00	0,00	0,00	255.640,00
07 Elezioni e consultazioni popolari - Anagrafe e stato civile	159.900,00	8.800,00	12.500,00	3.000,00	0,00	0,00	0,00	0,00	0,00	0,00	184.200,00
08 Statistica e sistemi informativi	0,00	0,00	0,00	0,00	0,00	0,00	0,00	0,00	0,00	0,00	0,00
10 Risorse umane	0,00	0,00	0,00	0,00	0,00	0,00	0,00	0,00	0,00	0,00	0,00
11 Altri servizi generali	505.412,00	37.700,00	145.100,00	0,00	0,00	0,00	0,00	0,00	0,00	120.000,00	808.212,00
TOTALE MISSIONE 1 - Servizi istituzionali, generali e di gestione	1.406.512,00	103.800,00	1.018.210,00	62.000,00	0,00	0,00	14.000,00	0,00	25.000,00	120.000,00	2.749.522,00
03 MISSIONE 3 - Ordine pubblico e sicurezza											
01 Polizia locale e amministrativa	218.500,00	14.300,00	289.500,00	200.000,00	0,00	0,00	0,00	0,00	2.000,00	0,00	724.300,00
TOTALE MISSIONE 3 - Ordine pubblico e sicurezza	218.500,00	14.300,00	289.500,00	200.000,00	0,00	0,00	0,00	0,00	2.000,00	0,00	724.300,00
04 MISSIONE 4 - Istruzione e diritto allo studio											
01 Istruzione prescolastica	0,00	0,00	407.700,00	0,00	0,00	0,00	0,00	0,00	0,00	0,00	407.700,00
02 Altri ordini di istruzione non universitaria	0,00	0,00	272.500,00	0,00	0,00	0,00	18.850,00	0,00	0,00	0,00	291.350,00

MISSIONI E PROGRAMMI \ MACROAGGREGATI	101	102	103	104	105	106	107	108	109	110	Totale
	Redditi da lavoro dipendente	Imposte e tasse a carico dell'ente	Acquisto di beni e servizi	Trasferimenti correnti	Trasferimenti di tributi (solo per le Regioni)	Fondi perequativi (solo per le Regioni)	Interessi passivi	Altre spese per redditi da capitale	Rimborsi e poste correttive delle entrate	Altre spese correnti	Totale
03	0,00	0,00	0,00	0,00	0,00	0,00	0,00	0,00	0,00	0,00	0,00
06	0,00	0,00	329.000,00	14.500,00	0,00	0,00	0,00	0,00	0,00	0,00	343.500,00
07	0,00	0,00	0,00	162.764,00	0,00	0,00	0,00	0,00	0,00	0,00	162.764,00
TOTALE MISSIONE 4 - Istruzione e diritto allo studio	0,00	0,00	1.009.200,00	177.264,00	0,00	0,00	18.850,00	0,00	0,00	0,00	1.205.314,00
05 MISSIONE 5 - Tutela e valorizzazione dei beni e attività culturali											
01	0,00	0,00	0,00	0,00	0,00	0,00	0,00	0,00	0,00	0,00	0,00
02	122.500,00	8.300,00	127.300,00	111.000,00	0,00	0,00	0,00	0,00	0,00	0,00	369.100,00
TOTALE MISSIONE 5 - Tutela e valorizzazione dei beni e attività culturali	122.500,00	8.300,00	127.300,00	111.000,00	0,00	0,00	0,00	0,00	0,00	0,00	369.100,00
06 MISSIONE 6 - Politiche giovanili, sport e tempo libero											
01	0,00	0,00	179.500,00	19.000,00	0,00	0,00	0,00	0,00	0,00	0,00	198.500,00
02	0,00	0,00	13.000,00	92.000,00	0,00	0,00	0,00	0,00	0,00	0,00	105.000,00
TOTALE MISSIONE 6 - Politiche giovanili, sport e tempo libero	0,00	0,00	192.500,00	111.000,00	0,00	0,00	0,00	0,00	0,00	0,00	303.500,00
08 MISSIONE 8 - Assetto del territorio ed edilizia abitativa											
01	62.500,00	4.000,00	2.500,00	0,00	0,00	0,00	0,00	0,00	0,00	0,00	69.000,00
02	0,00	0,00	0,00	0,00	0,00	0,00	0,00	0,00	0,00	0,00	0,00
TOTALE MISSIONE 8 - Assetto del territorio ed edilizia abitativa	62.500,00	4.000,00	2.500,00	0,00	0,00	0,00	0,00	0,00	0,00	0,00	69.000,00
09 MISSIONE 9 - Sviluppo sostenibile e tutela del territorio e dell'ambiente											
02	88.000,00	5.000,00	32.100,00	130.600,00	0,00	0,00	0,00	0,00	0,00	0,00	255.700,00
03	0,00	0,00	1.310.000,00	0,00	0,00	0,00	0,00	0,00	0,00	0,00	1.310.000,00
04	0,00	0,00	14.000,00	0,00	0,00	0,00	0,00	0,00	0,00	0,00	14.000,00
06	0,00	0,00	0,00	1.000,00	0,00	0,00	0,00	0,00	0,00	0,00	1.000,00

MISSIONI E PROGRAMMI \ MACROAGGREGATI	Redditi da lavoro dipendente	Imposte e tasse a carico dell'ente	Acquisto di beni e servizi	Trasferimenti correnti	Trasferimenti di tributi (solo per le Regioni)	Fondi perequativi (solo per le Regioni)	Interessi passivi	Altre spese per redditi da capitale	Rimborsi e poste correttive delle entrate	Altre spese correnti	Totale
	101	102	103	104	105	106	107	108	109	110	100
08	Qualità dell'aria e riduzione dell'inquinamento TOTALE MISSIONE 9 - Sviluppo sostenibile e tutela del territorio e dell'ambiente	0,00 5.000,00	0,00 1.356.100,00	0,00 131.600,00	0,00 0,00	0,00 0,00	0,00 0,00	0,00 0,00	0,00 0,00	0,00 0,00	0,00 1.580.700,00
10	MISSIONE 10 - Trasporti e diritto alla mobilità										
05	Viabilità e infrastrutture stradali TOTALE MISSIONE 10 - Trasporti e diritto alla mobilità	2.000,00 2.000,00	286.000,00 286.000,00	0,00 0,00	0,00 0,00	0,00 0,00	0,00 0,00	0,00 0,00	0,00 0,00	0,00 0,00	318.000,00 318.000,00
11	MISSIONE 11 - Soccorso civile										
01	Sistema di protezione civile TOTALE MISSIONE 11 - Soccorso civile	0,00 0,00	7.300,00 7.300,00	15.000,00 15.000,00	0,00 0,00	0,00 0,00	0,00 0,00	0,00 0,00	0,00 0,00	0,00 0,00	22.300,00 22.300,00
12	MISSIONE 12 - Diritti sociali, politiche sociali e famiglia										
01	Interventi per l'infanzia e i minori e per asili nido	0,00	320.024,00	72.000,00	0,00	0,00	0,00	0,00	0,00	0,00	392.024,00
02	Interventi per la disabilità	0,00	712.000,00	20.000,00	0,00	0,00	0,00	0,00	0,00	0,00	732.000,00
03	Interventi per gli anziani	0,00	675.024,00	27.000,00	0,00	0,00	0,00	0,00	0,00	0,00	702.024,00
04	Interventi per soggetti a rischio di esclusione sociale	0,00	2.000,00	21.000,00	0,00	0,00	0,00	0,00	0,00	0,00	23.000,00
06	Interventi per il diritto alla casa	0,00	0,00	20.000,00	0,00	0,00	0,00	0,00	0,00	0,00	20.000,00
07	Programmazione e governo della rete dei servizi socio-sanitari e sociali	166.500,00	66.000,00	79.500,00	0,00	0,00	0,00	0,00	0,00	0,00	321.000,00
08	Cooperazione e associazionismo	0,00	0,00	0,00	0,00	0,00	0,00	0,00	0,00	0,00	0,00
09	Servizio necroscopico e cimiteriale TOTALE MISSIONE 12 - Diritti sociali, politiche sociali e famiglia	26.000,00 192.500,00	50.500,00 1.825.548,00	239.500,00 239.500,00	0,00 0,00	0,00 0,00	0,00 0,00	0,00 0,00	0,00 0,00	0,00 0,00	78.250,00 2.268.298,00
14	MISSIONE 14 - Sviluppo economico e competitività										
01	Industria PMI e Artigianato	0,00	0,00	0,00	0,00	0,00	32.000,00	0,00	0,00	0,00	32.000,00
02	Commercio - reti distributive - tutela dei consumatori	0,00	13.000,00	0,00	0,00	0,00	0,00	0,00	0,00	0,00	13.000,00

MISSIONI E PROGRAMMI \ MACROAGGREGATI	Redditi da lavoro dipendente	Imposte e tasse a carico dell'ente	Acquisto di beni e servizi	Trasferimenti correnti	Trasferimenti di tributi (solo per le Regioni)	Fondi perequativi (solo per le Regioni)	Interessi passivi	Altre spese per redditi da capitale	Rimborsi e poste correttive delle entrate	Altre spese correnti	Totale
	101	102	103	104	105	106	107	108	109	110	100
TOTALE MISSIONE 14 - Sviluppo economico e competitività	0,00	0,00	13.000,00	0,00	0,00	0,00	32.000,00	0,00	0,00	0,00	45.000,00
20 MISSIONE 20 - Fondi e accantonamenti											
01 Fondo di riserva	0,00	0,00	0,00	0,00	0,00	0,00	0,00	0,00	0,00	35.000,00	35.000,00
02 Fondo crediti di dubbia esigibilità	0,00	0,00	0,00	0,00	0,00	0,00	0,00	0,00	0,00	692.000,00	692.000,00
03 Altri fondi	0,00	0,00	0,00	0,00	0,00	0,00	0,00	0,00	0,00	78.923,00	78.923,00
TOTALE MISSIONE 20 - Fondi e accantonamenti	0,00	0,00	0,00	0,00	0,00	0,00	0,00	0,00	0,00	805.923,00	805.923,00
60 MISSIONE 60 - Anticipazioni finanziarie											
01 Restituzione anticipazione di tesoreria	0,00	0,00	0,00	0,00	0,00	0,00	0,00	0,00	0,00	0,00	0,00
TOTALE MISSIONE 60 - Anticipazioni finanziarie	0,00	0,00	0,00	0,00	0,00	0,00	0,00	0,00	0,00	0,00	0,00
TOTALE GENERALE DELLE SPESE	2.120.512,00	148.150,00	6.127.158,00	1.047.364,00	0,00	0,00	64.850,00	0,00	27.000,00	925.923,00	10.460.957,00

SPESE PER MISSIONI, PROGRAMMI E MACROAGGREGATI

**SPESE CORRENTI - PREVISIONI DI COMPETENZA
Esercizio finanziario 2022 - Anno 2024**

MISSIONI E PROGRAMMI \ MACROAGGREGATI	101	102	103	104	105	106	107	108	109	110	Totale
	Redditi da lavoro dipendente	Imposte e tasse a carico dell'ente	Acquisto di beni e servizi	Trasferimenti correnti	Trasferimenti di tributi (solo per le Regioni)	Fondi perequativi (solo per le Regioni)	Interessi passivi	Altre spese per redditi da capitale	Rimborsi e poste correttive delle entrate	Altre spese correnti	Totale
01 MISSIONE 1 - Servizi istituzionali, generali e di gestione	101	102	103	104	105	106	107	108	109	110	100
01 Organi istituzionali	0,00	7.500,00	143.500,00	17.000,00	0,00	0,00	0,00	0,00	0,00	0,00	168.000,00
02 Segreteria generale	320.000,00	20.500,00	334.170,00	20.000,00	0,00	0,00	0,00	0,00	0,00	0,00	694.670,00
03 Gestione economica, finanziaria, programmazione e provveditorato	124.200,00	8.500,00	43.300,00	0,00	0,00	0,00	450,00	0,00	0,00	0,00	176.450,00
04 Gestione delle entrate tributarie e servizi fiscali	81.500,00	5.500,00	131.000,00	0,00	0,00	0,00	0,00	0,00	25.000,00	0,00	243.000,00
05 Gestione dei beni demaniali e patrimoniali	27.000,00	1.800,00	179.000,00	0,00	0,00	0,00	13.000,00	0,00	0,00	0,00	220.800,00
06 Ufficio tecnico	188.500,00	13.700,00	30.440,00	22.000,00	0,00	0,00	0,00	0,00	0,00	0,00	254.640,00
07 Elezioni e consultazioni popolari - Anagrafe e stato civile	145.500,00	7.800,00	2.500,00	3.000,00	0,00	0,00	0,00	0,00	0,00	0,00	158.800,00
08 Statistica e sistemi informativi	0,00	0,00	0,00	0,00	0,00	0,00	0,00	0,00	0,00	0,00	0,00
10 Risorse umane	0,00	0,00	0,00	0,00	0,00	0,00	0,00	0,00	0,00	0,00	0,00
11 Altri servizi generali	505.412,00	37.700,00	143.100,00	0,00	0,00	0,00	0,00	0,00	0,00	120.000,00	806.212,00
TOTALE MISSIONE 1 - Servizi istituzionali, generali e di gestione	1.392.112,00	103.000,00	1.007.010,00	62.000,00	0,00	0,00	13.450,00	0,00	25.000,00	120.000,00	2.722.572,00
03 MISSIONE 3 - Ordine pubblico e sicurezza											
01 Polizia locale e amministrativa	218.500,00	14.300,00	289.500,00	200.000,00	0,00	0,00	0,00	0,00	2.000,00	0,00	724.300,00
TOTALE MISSIONE 3 - Ordine pubblico e sicurezza	218.500,00	14.300,00	289.500,00	200.000,00	0,00	0,00	0,00	0,00	2.000,00	0,00	724.300,00
04 MISSIONE 4 - Istruzione e diritto allo studio											
01 Istruzione prescolastica	0,00	0,00	407.500,00	0,00	0,00	0,00	0,00	0,00	0,00	0,00	407.500,00
02 Altri ordini di istruzione non universitaria	0,00	0,00	268.500,00	0,00	0,00	0,00	17.250,00	0,00	0,00	0,00	285.750,00

MISSIONI E PROGRAMMI \ MACROAGGREGATI	101	102	103	104	105	106	107	108	109	110	Totale
	Redditi da lavoro dipendente	Imposte e tasse a carico dell'ente	Acquisto di beni e servizi	Trasferimenti correnti	Trasferimenti di tributi (solo per le Regioni)	Fondi perequativi (solo per le Regioni)	Interessi passivi	Altre spese per redditi da capitale	Rimborsi e poste correttive delle entrate	Altre spese correnti	Totale
03	0,00	0,00	0,00	0,00	0,00	0,00	0,00	0,00	0,00	0,00	0,00
06	0,00	0,00	329.000,00	14.500,00	0,00	0,00	0,00	0,00	0,00	0,00	343.500,00
07	0,00	0,00	0,00	162.564,00	0,00	0,00	0,00	0,00	0,00	0,00	162.564,00
TOTALE MISSIONE 4 - Istruzione e diritto allo studio	0,00	0,00	1.005.000,00	177.064,00	0,00	0,00	17.250,00	0,00	0,00	0,00	1.199.314,00
05 MISSIONE 5 - Tutela e valorizzazione dei beni e attività culturali											
01	0,00	0,00	0,00	0,00	0,00	0,00	0,00	0,00	0,00	0,00	0,00
02	122.500,00	8.300,00	127.300,00	112.000,00	0,00	0,00	0,00	0,00	0,00	0,00	370.100,00
TOTALE MISSIONE 5 - Tutela e valorizzazione dei beni e attività culturali	122.500,00	8.300,00	127.300,00	112.000,00	0,00	0,00	0,00	0,00	0,00	0,00	370.100,00
06 MISSIONE 6 - Politiche giovanili, sport e tempo libero											
01	0,00	0,00	179.500,00	19.000,00	0,00	0,00	0,00	0,00	0,00	0,00	198.500,00
02	0,00	0,00	13.000,00	92.000,00	0,00	0,00	0,00	0,00	0,00	0,00	105.000,00
TOTALE MISSIONE 6 - Politiche giovanili, sport e tempo libero	0,00	0,00	192.500,00	111.000,00	0,00	0,00	0,00	0,00	0,00	0,00	303.500,00
08 MISSIONE 8 - Assetto del territorio ed edilizia abitativa											
01	62.500,00	4.000,00	2.500,00	0,00	0,00	0,00	0,00	0,00	0,00	0,00	69.000,00
02	0,00	0,00	0,00	0,00	0,00	0,00	0,00	0,00	0,00	0,00	0,00
TOTALE MISSIONE 8 - Assetto del territorio ed edilizia abitativa	62.500,00	4.000,00	2.500,00	0,00	0,00	0,00	0,00	0,00	0,00	0,00	69.000,00
09 MISSIONE 9 - Sviluppo sostenibile e tutela del territorio e dell'ambiente											
02	88.000,00	5.000,00	32.100,00	130.600,00	0,00	0,00	0,00	0,00	0,00	0,00	255.700,00
03	0,00	0,00	1.310.000,00	0,00	0,00	0,00	0,00	0,00	0,00	0,00	1.310.000,00
04	0,00	0,00	14.000,00	0,00	0,00	0,00	0,00	0,00	0,00	0,00	14.000,00
06	0,00	0,00	0,00	1.000,00	0,00	0,00	0,00	0,00	0,00	0,00	1.000,00

	MISSIONI E PROGRAMMI \ MACROAGGREGATI	Redditi da lavoro dipendente	Imposte e tasse a carico dell'ente	Acquisto di beni e servizi	Trasferimenti correnti	Trasferimenti di tributi (solo per le Regioni)	Fondi perequativi (solo per le Regioni)	Interessi passivi	Altre spese per redditi da capitale	Rimborsi e poste correttive delle entrate	Altre spese correnti	Totale
		101	102	103	104	105	106	107	108	109	110	100
08	Qualità dell'aria e riduzione dell'inquinamento TOTALE MISSIONE 9 - Sviluppo sostenibile e tutela del territorio e dell'ambiente	0,00 88.000,00	0,00 5.000,00	0,00 1.356.100,00	0,00 131.600,00	0,00 0,00	0,00 0,00	0,00 0,00	0,00 0,00	0,00 0,00	0,00 0,00	0,00 1.580.700,00
10	MISSIONE 10 - Trasporti e diritto alla mobilità											
05	Viabilità e infrastrutture stradali TOTALE MISSIONE 10 - Trasporti e diritto alla mobilità	30.000,00 30.000,00	2.000,00 2.000,00	286.000,00 286.000,00	0,00 0,00	0,00 0,00	0,00 0,00	0,00 0,00	0,00 0,00	0,00 0,00	0,00 0,00	318.000,00 318.000,00
11	MISSIONE 11 - Soccorso civile											
01	Sistema di protezione civile TOTALE MISSIONE 11 - Soccorso civile	0,00 0,00	0,00 0,00	7.300,00 7.300,00	15.000,00 15.000,00	0,00 0,00	0,00 0,00	0,00 0,00	0,00 0,00	0,00 0,00	0,00 0,00	22.300,00 22.300,00
12	MISSIONE 12 - Diritti sociali, politiche sociali e famiglia											
01	Interventi per l'infanzia e i minori e per asili nido	0,00	0,00	320.024,00	72.000,00	0,00	0,00	0,00	0,00	0,00	0,00	392.024,00
02	Interventi per la disabilità	0,00	0,00	712.000,00	20.000,00	0,00	0,00	0,00	0,00	0,00	0,00	732.000,00
03	Interventi per gli anziani	0,00	0,00	675.024,00	27.000,00	0,00	0,00	0,00	0,00	0,00	0,00	702.024,00
04	Interventi per soggetti a rischio di esclusione sociale	0,00	0,00	2.000,00	21.000,00	0,00	0,00	0,00	0,00	0,00	0,00	23.000,00
06	Interventi per il diritto alla casa	0,00	0,00	0,00	20.000,00	0,00	0,00	0,00	0,00	0,00	0,00	20.000,00
07	Programmazione e governo della rete dei servizi socio-sanitari e sociali	166.500,00	9.000,00	66.000,00	79.500,00	0,00	0,00	0,00	0,00	0,00	0,00	321.000,00
08	Cooperazione e associazionismo	0,00	0,00	0,00	0,00	0,00	0,00	0,00	0,00	0,00	0,00	0,00
09	Servizio necroscopico e cimiteriale TOTALE MISSIONE 12 - Diritti sociali, politiche sociali e famiglia	26.000,00 192.500,00	1.750,00 10.750,00	50.500,00 1.825.548,00	0,00 239.500,00	0,00 0,00	0,00 0,00	0,00 0,00	0,00 0,00	0,00 0,00	0,00 0,00	78.250,00 2.268.298,00
14	MISSIONE 14 - Sviluppo economico e competitività											
01	Industria PMI e Artigianato	0,00	0,00	0,00	0,00	0,00	0,00	31.000,00	0,00	0,00	0,00	31.000,00
02	Commercio - reti distributive - tutela dei consumatori	0,00	0,00	13.000,00	0,00	0,00	0,00	0,00	0,00	0,00	0,00	13.000,00

MISSIONI E PROGRAMMI \ MACROAGGREGATI	Redditi da lavoro dipendente	Imposte e tasse a carico dell'ente	Acquisto di beni e servizi	Trasferimenti correnti	Trasferimenti di tributi (solo per le Regioni)	Fondi perequativi (solo per le Regioni)	Interessi passivi	Altre spese per redditi da capitale	Rimborsi e poste correttive delle entrate	Altre spese correnti	Totale
	101	102	103	104	105	106	107	108	109	110	100
TOTALE MISSIONE 14 - Sviluppo economico e competitività	0,00	0,00	13.000,00	0,00	0,00	0,00	31.000,00	0,00	0,00	0,00	44.000,00
20 MISSIONE 20 - Fondi e accantonamenti											
01 Fondo di riserva	0,00	0,00	0,00	0,00	0,00	0,00	0,00	0,00	0,00	35.000,00	35.000,00
02 Fondo crediti di dubbia esigibilità	0,00	0,00	0,00	0,00	0,00	0,00	0,00	0,00	0,00	698.000,00	698.000,00
03 Altri fondi	0,00	0,00	0,00	0,00	0,00	0,00	0,00	0,00	0,00	78.923,00	78.923,00
TOTALE MISSIONE 20 - Fondi e accantonamenti	0,00	0,00	0,00	0,00	0,00	0,00	0,00	0,00	0,00	811.923,00	811.923,00
60 MISSIONE 60 - Anticipazioni finanziarie											
01 Restituzione anticipazione di tesoreria	0,00	0,00	0,00	0,00	0,00	0,00	0,00	0,00	0,00	0,00	0,00
TOTALE MISSIONE 60 - Anticipazioni finanziarie	0,00	0,00	0,00	0,00	0,00	0,00	0,00	0,00	0,00	0,00	0,00
TOTALE GENERALE DELLE SPESE	2.106.112,00	147.350,00	6.111.758,00	1.048.164,00	0,00	0,00	61.700,00	0,00	27.000,00	931.923,00	10.434.007,00

SPESE PER MISSIONI, PROGRAMMI E MACROAGGREGATI
SPESE IN CONTO CAPITALE E SPESE PER INCREMENTO DI ATTIVITA' FINANZIARIE
PREVISIONI DI COMPETENZA
Esercizio finanziario 2022 - Anno 2022

MISSIONI E PROGRAMMI \ MACROAGGREGATI	Tributi in conto capitale a carico dell'ente	Investimenti fissi lordi	Contributi agli investimenti	Trasferimenti in conto capitale	Altre spese in conto capitale	Totale SPESE IN CONTO CAPITALE	Acquisizioni di attività finanziarie	Concessione crediti di breve termine	Concessione crediti di medio - lungo termine	Altre spese per incremento di attività finanziarie	Totale SPESE PER INCREMENTO DI ATTIVITA' FINANZIARIE
	201	202	203	204	205	200	301	302	303	304	300
01 MISSIONE 1 - Servizi istituzionali, generali e di gestione											
01 Organi istituzionali	0,00	0,00	0,00	0,00	0,00	0,00	0,00	0,00	0,00	0,00	0,00
02 Segreteria generale	0,00	0,00	0,00	0,00	0,00	0,00	0,00	0,00	0,00	0,00	0,00
03 Gestione economica, finanziaria, programmazione e provveditorato	0,00	0,00	0,00	0,00	0,00	0,00	0,00	0,00	0,00	0,00	0,00
04 Gestione delle entrate tributarie e servizi fiscali	0,00	0,00	0,00	0,00	0,00	0,00	0,00	0,00	0,00	0,00	0,00
05 Gestione dei beni demaniali e patrimoniali	0,00	3.084.240,00	0,00	0,00	0,00	3.084.240,00	0,00	0,00	0,00	0,00	0,00
06 Ufficio tecnico	0,00	0,00	0,00	0,00	0,00	0,00	0,00	0,00	0,00	0,00	0,00
07 Elezioni e consultazioni popolari - Anagrafe e stato civile	0,00	0,00	0,00	0,00	0,00	0,00	0,00	0,00	0,00	0,00	0,00
08 Statistica e sistemi informativi	0,00	0,00	0,00	0,00	0,00	0,00	0,00	0,00	0,00	0,00	0,00
10 Risorse umane	0,00	0,00	0,00	0,00	0,00	0,00	0,00	0,00	0,00	0,00	0,00
11 Altri servizi generali	0,00	0,00	0,00	0,00	0,00	0,00	0,00	0,00	0,00	0,00	0,00
TOTALE MISSIONE 1 - Servizi istituzionali, generali e di gestione	0,00	3.084.240,00	0,00	0,00	0,00	3.084.240,00	0,00	0,00	0,00	0,00	0,00
03 MISSIONE 3 - Ordine pubblico e sicurezza											
01 Polizia locale e amministrativa	0,00	0,00	0,00	0,00	0,00	0,00	0,00	0,00	0,00	0,00	0,00
TOTALE MISSIONE 3 - Ordine pubblico e sicurezza	0,00	0,00	0,00	0,00	0,00	0,00	0,00	0,00	0,00	0,00	0,00
04 MISSIONE 4 - Istruzione e diritto allo studio											
01 Istruzione prescolastica	0,00	60.000,00	0,00	0,00	0,00	60.000,00	0,00	0,00	0,00	0,00	0,00
02 Altri ordini di istruzione non universitaria	0,00	3.320.000,00	0,00	0,00	0,00	3.320.000,00	0,00	0,00	0,00	0,00	0,00

MISSIONI E PROGRAMMI \ MACROAGGREGATI	Tributi in conto capitale a carico dell'ente	Investimenti fissi lordi	Contributi agli investimenti	Trasferimenti in conto capitale	Altre spese in conto capitale	Totale SPESE IN CONTO CAPITALE	Acquisizioni di attività finanziarie	Concessione crediti di breve termine	Concessione crediti di medio - lungo termine	Altre spese per incremento di attività finanziarie	Totale SPESE PER INCREMENTO DI ATTIVITA' FINANZIARIE
	201	202	203	204	205	200	301	302	303	304	300
03 Edilizia scolastica (solo per le Regioni)	0,00	0,00	0,00	0,00	0,00	0,00	0,00	0,00	0,00	0,00	0,00
06 Servizi ausiliari all'istruzione	0,00	0,00	0,00	0,00	0,00	0,00	0,00	0,00	0,00	0,00	0,00
07 Diritto allo studio	0,00	0,00	0,00	0,00	0,00	0,00	0,00	0,00	0,00	0,00	0,00
TOTALE MISSIONE 4 - Istruzione e diritto allo studio	0,00	3.380.000,00	0,00	0,00	0,00	3.380.000,00	0,00	0,00	0,00	0,00	0,00
05 MISSIONE 5 - Tutela e valorizzazione dei beni e attività culturali											
01 Valorizzazione dei beni di interesse storico	0,00	0,00	0,00	0,00	0,00	0,00	0,00	0,00	0,00	0,00	0,00
02 Attività culturali e interventi diversi nel settore culturale	0,00	0,00	0,00	0,00	0,00	0,00	0,00	0,00	0,00	0,00	0,00
TOTALE MISSIONE 5 - Tutela e valorizzazione dei beni e attività culturali	0,00	0,00	0,00	0,00	0,00	0,00	0,00	0,00	0,00	0,00	0,00
06 MISSIONE 6 - Politiche giovanili, sport e tempo libero											
01 Sport e tempo libero	0,00	50.000,00	0,00	0,00	0,00	50.000,00	0,00	0,00	0,00	0,00	0,00
02 Giovani	0,00	0,00	0,00	0,00	0,00	0,00	0,00	0,00	0,00	0,00	0,00
TOTALE MISSIONE 6 - Politiche giovanili, sport e tempo libero	0,00	50.000,00	0,00	0,00	0,00	50.000,00	0,00	0,00	0,00	0,00	0,00
08 MISSIONE 8 - Assetto del territorio ed edilizia abitativa											
01 Urbanistica e assetto del territorio	0,00	0,00	10.000,00	0,00	15.000,00	25.000,00	0,00	0,00	0,00	0,00	0,00
02 Edilizia residenziale pubblica e locale e piani di edilizia economico-popolare	0,00	0,00	0,00	0,00	0,00	0,00	0,00	0,00	0,00	0,00	0,00
TOTALE MISSIONE 8 - Assetto del territorio ed edilizia abitativa	0,00	0,00	10.000,00	0,00	15.000,00	25.000,00	0,00	0,00	0,00	0,00	0,00
09 MISSIONE 9 - Sviluppo sostenibile e tutela del territorio e dell'ambiente											
02 Tutela, valorizzazione e recupero ambientale	0,00	0,00	90.000,00	0,00	14.000,00	104.000,00	0,00	0,00	0,00	0,00	0,00
03 Rifiuti	0,00	0,00	0,00	0,00	1.939.897,30	1.939.897,30	0,00	0,00	0,00	0,00	0,00
04 Servizio idrico integrato	0,00	0,00	0,00	0,00	0,00	0,00	0,00	0,00	0,00	0,00	0,00
06 Tutela e valorizzazione delle risorse idriche	0,00	0,00	0,00	0,00	0,00	0,00	0,00	0,00	0,00	0,00	0,00
08 Qualità dell'aria e riduzione dell'inquinamento	0,00	0,00	0,00	0,00	0,00	0,00	0,00	0,00	0,00	0,00	0,00
TOTALE MISSIONE 9 - Sviluppo sostenibile e tutela del territorio e dell'ambiente	0,00	0,00	90.000,00	0,00	1.953.897,30	2.043.897,30	0,00	0,00	0,00	0,00	0,00

MISSIONI E PROGRAMMI \ MACROAGGREGATI	Tributi in conto capitale a carico dell'ente	Investimenti fissi lordi	Contributi agli investimenti	Trasferimenti in conto capitale	Altre spese in conto capitale	Totale SPESE IN CONTO CAPITALE	Acquisizioni di attività finanziarie	Concessione crediti di breve termine	Concessione crediti di medio - lungo termine	Altre spese per incremento di attività finanziarie	Totale SPESE PER INCREMENTO DI ATTIVITA' FINANZIARIE
	201	202	203	204	205	200	301	302	303	304	300
10 MISSIONE 10 - Trasporti e diritto alla mobilità											
05 Viabilità e infrastrutture stradali	0,00	392.000,00	0,00	0,00	0,00	392.000,00	0,00	0,00	0,00	0,00	0,00
TOTALE MISSIONE 10 - Trasporti e diritto alla mobilità	0,00	392.000,00	0,00	0,00	0,00	392.000,00	0,00	0,00	0,00	0,00	0,00
11 MISSIONE 11 - Soccorso civile											
01 Sistema di protezione civile	0,00	0,00	0,00	0,00	0,00	0,00	0,00	0,00	0,00	0,00	0,00
TOTALE MISSIONE 11 - Soccorso civile	0,00	0,00	0,00	0,00	0,00	0,00	0,00	0,00	0,00	0,00	0,00
12 MISSIONE 12 - Diritti sociali, politiche sociali e famiglia											
01 Interventi per l'infanzia e i minori e per asili nido	0,00	0,00	0,00	0,00	0,00	0,00	0,00	0,00	0,00	0,00	0,00
02 Interventi per la disabilità	0,00	0,00	0,00	0,00	0,00	0,00	0,00	0,00	0,00	0,00	0,00
03 Interventi per gli anziani	0,00	0,00	0,00	0,00	0,00	0,00	0,00	0,00	0,00	0,00	0,00
04 Interventi per soggetti a rischio di esclusione sociale	0,00	0,00	0,00	0,00	0,00	0,00	0,00	0,00	0,00	0,00	0,00
06 Interventi per il diritto alla casa	0,00	0,00	0,00	0,00	0,00	0,00	0,00	0,00	0,00	0,00	0,00
07 Programmazione e governo della rete dei servizi sociosanitari e sociali	0,00	0,00	0,00	0,00	0,00	0,00	0,00	0,00	0,00	0,00	0,00
08 Cooperazione e associazionismo	0,00	0,00	0,00	0,00	0,00	0,00	0,00	0,00	0,00	0,00	0,00
09 Servizio necroscopico e cimiteriale	0,00	37.000,00	0,00	0,00	0,00	37.000,00	0,00	0,00	0,00	0,00	0,00
TOTALE MISSIONE 12 - Diritti sociali, politiche sociali e famiglia	0,00	37.000,00	0,00	0,00	0,00	37.000,00	0,00	0,00	0,00	0,00	0,00
14 MISSIONE 14 - Sviluppo economico e competitività											
01 Industria PMI e Artigianato	0,00	0,00	0,00	0,00	0,00	0,00	0,00	0,00	0,00	0,00	0,00
02 Commercio - reti distributive - tutela dei consumatori	0,00	0,00	0,00	0,00	0,00	0,00	0,00	0,00	0,00	0,00	0,00
TOTALE MISSIONE 14 - Sviluppo economico e competitività	0,00	0,00	0,00	0,00	0,00	0,00	0,00	0,00	0,00	0,00	0,00
20 MISSIONE 20 - Fondi e accantonamenti											
01 Fondo di riserva	0,00	0,00	0,00	0,00	0,00	0,00	0,00	0,00	0,00	0,00	0,00

MISSIONI E PROGRAMMI \ MACROAGGREGATI	Tributi in conto capitale a carico dell'ente	Investimenti fissi lordi	Contributi agli investimenti	Trasferimenti in conto capitale	Altre spese in conto capitale	Totale SPESE IN CONTO CAPITALE	Acquisizioni di attività finanziarie	Concessione crediti di breve termine	Concessione crediti di medio - lungo termine	Altre spese per incremento di attività finanziarie	Totale SPESE PER INCREMENTO DI ATTIVITA' FINANZIARIE
	201	202	203	204	205	200	301	302	303	304	300
02	0,00	0,00	0,00	0,00	0,00	0,00	0,00	0,00	0,00	0,00	0,00
03	0,00	0,00	0,00	0,00	0,00	0,00	0,00	0,00	0,00	0,00	0,00
TOTALE MISSIONE 20 - Fondi e accantonamenti	0,00	0,00	0,00	0,00	0,00	0,00	0,00	0,00	0,00	0,00	0,00
TOTALE GENERALE DELLE SPESE	0,00	6.943.240,00	100.000,00	0,00	1.968.897,30	9.012.137,30	0,00	0,00	0,00	0,00	0,00

SPESE PER MISSIONI, PROGRAMMI E MACROAGGREGATI
SPESE IN CONTO CAPITALE E SPESE PER INCREMENTO DI ATTIVITA' FINANZIARIE
PREVISIONI DI COMPETENZA
Esercizio finanziario 2022 - Anno 2023

MISSIONI E PROGRAMMI \ MACROAGGREGATI	Tributi in conto capitale a carico dell'ente	Investimenti fissi lordi	Contributi agli investimenti	Trasferimenti in conto capitale	Altre spese in conto capitale	Totale SPESE IN CONTO CAPITALE	Acquisizioni di attività finanziarie	Concessione crediti di breve termine	Concessione crediti di medio - lungo termine	Altre spese per incremento di attività finanziarie	Totale SPESE PER INCREMENTO DI ATTIVITA' FINANZIARIE
	201	202	203	204	205	200	301	302	303	304	300
01 MISSIONE 1 - Servizi istituzionali, generali e di gestione											
01 Organi istituzionali	0,00	0,00	0,00	0,00	0,00	0,00	0,00	0,00	0,00	0,00	0,00
02 Segreteria generale	0,00	0,00	0,00	0,00	0,00	0,00	0,00	0,00	0,00	0,00	0,00
03 Gestione economica, finanziaria, programmazione e provveditorato	0,00	0,00	0,00	0,00	0,00	0,00	0,00	0,00	0,00	0,00	0,00
04 Gestione delle entrate tributarie e servizi fiscali	0,00	0,00	0,00	0,00	0,00	0,00	0,00	0,00	0,00	0,00	0,00
05 Gestione dei beni demaniali e patrimoniali	0,00	414.000,00	0,00	0,00	0,00	414.000,00	0,00	0,00	0,00	0,00	0,00
06 Ufficio tecnico	0,00	0,00	0,00	0,00	0,00	0,00	0,00	0,00	0,00	0,00	0,00
07 Elezioni e consultazioni popolari - Anagrafe e stato civile	0,00	0,00	0,00	0,00	0,00	0,00	0,00	0,00	0,00	0,00	0,00
08 Statistica e sistemi informativi	0,00	0,00	0,00	0,00	0,00	0,00	0,00	0,00	0,00	0,00	0,00
10 Risorse umane	0,00	0,00	0,00	0,00	0,00	0,00	0,00	0,00	0,00	0,00	0,00
11 Altri servizi generali	0,00	0,00	0,00	0,00	0,00	0,00	0,00	0,00	0,00	0,00	0,00
TOTALE MISSIONE 1 - Servizi istituzionali, generali e di gestione	0,00	414.000,00	0,00	0,00	0,00	414.000,00	0,00	0,00	0,00	0,00	0,00
03 MISSIONE 3 - Ordine pubblico e sicurezza											
01 Polizia locale e amministrativa	0,00	0,00	0,00	0,00	0,00	0,00	0,00	0,00	0,00	0,00	0,00
TOTALE MISSIONE 3 - Ordine pubblico e sicurezza	0,00	0,00	0,00	0,00	0,00	0,00	0,00	0,00	0,00	0,00	0,00
04 MISSIONE 4 - Istruzione e diritto allo studio											
01 Istruzione prescolastica	0,00	0,00	0,00	0,00	0,00	0,00	0,00	0,00	0,00	0,00	0,00
02 Altri ordini di istruzione non universitaria	0,00	10.000,00	0,00	0,00	0,00	10.000,00	0,00	0,00	0,00	0,00	0,00

MISSIONI E PROGRAMMI \ MACROAGGREGATI	Tributi in conto capitale a carico dell'ente	Investimenti fissi lordi	Contributi agli investimenti	Trasferimenti in conto capitale	Altre spese in conto capitale	Totale SPESE IN CONTO CAPITALE	Acquisizioni di attività finanziarie	Concessione crediti di breve termine	Concessione crediti di medio - lungo termine	Altre spese per incremento di attività finanziarie	Totale SPESE PER INCREMENTO DI ATTIVITA' FINANZIARIE
	201	202	203	204	205	200	301	302	303	304	300
03 Edilizia scolastica (solo per le Regioni)	0,00	0,00	0,00	0,00	0,00	0,00	0,00	0,00	0,00	0,00	0,00
06 Servizi ausiliari all'istruzione	0,00	0,00	0,00	0,00	0,00	0,00	0,00	0,00	0,00	0,00	0,00
07 Diritto allo studio	0,00	0,00	0,00	0,00	0,00	0,00	0,00	0,00	0,00	0,00	0,00
TOTALE MISSIONE 4 - Istruzione e diritto allo studio	0,00	10.000,00	0,00	0,00	0,00	10.000,00	0,00	0,00	0,00	0,00	0,00
05 MISSIONE 5 - Tutela e valorizzazione dei beni e attività culturali											
01 Valorizzazione dei beni di interesse storico	0,00	0,00	0,00	0,00	0,00	0,00	0,00	0,00	0,00	0,00	0,00
02 Attività culturali e interventi diversi nel settore culturale	0,00	0,00	0,00	0,00	0,00	0,00	0,00	0,00	0,00	0,00	0,00
TOTALE MISSIONE 5 - Tutela e valorizzazione dei beni e attività culturali	0,00	0,00	0,00	0,00	0,00	0,00	0,00	0,00	0,00	0,00	0,00
06 MISSIONE 6 - Politiche giovanili, sport e tempo libero											
01 Sport e tempo libero	0,00	0,00	0,00	0,00	0,00	0,00	0,00	0,00	0,00	0,00	0,00
02 Giovani	0,00	0,00	0,00	0,00	0,00	0,00	0,00	0,00	0,00	0,00	0,00
TOTALE MISSIONE 6 - Politiche giovanili, sport e tempo libero	0,00	0,00	0,00	0,00	0,00	0,00	0,00	0,00	0,00	0,00	0,00
08 MISSIONE 8 - Assetto del territorio ed edilizia abitativa											
01 Urbanistica e assetto del territorio	0,00	0,00	10.000,00	0,00	0,00	10.000,00	0,00	0,00	0,00	0,00	0,00
02 Edilizia residenziale pubblica e locale e piani di edilizia economico-popolare	0,00	0,00	0,00	0,00	0,00	0,00	0,00	0,00	0,00	0,00	0,00
TOTALE MISSIONE 8 - Assetto del territorio ed edilizia abitativa	0,00	0,00	10.000,00	0,00	0,00	10.000,00	0,00	0,00	0,00	0,00	0,00
09 MISSIONE 9 - Sviluppo sostenibile e tutela del territorio e dell'ambiente											
02 Tutela, valorizzazione e recupero ambientale	0,00	0,00	40.000,00	0,00	14.000,00	54.000,00	0,00	0,00	0,00	0,00	0,00
03 Rifugi	0,00	0,00	0,00	0,00	0,00	0,00	0,00	0,00	0,00	0,00	0,00
04 Servizio idrico integrato	0,00	25.000,00	0,00	0,00	0,00	25.000,00	0,00	0,00	0,00	0,00	0,00
06 Tutela e valorizzazione delle risorse idriche	0,00	0,00	0,00	0,00	0,00	0,00	0,00	0,00	0,00	0,00	0,00
08 Qualità dell'aria e riduzione dell'inquinamento	0,00	0,00	0,00	0,00	0,00	0,00	0,00	0,00	0,00	0,00	0,00
TOTALE MISSIONE 9 - Sviluppo sostenibile e tutela del territorio e dell'ambiente	0,00	25.000,00	40.000,00	0,00	14.000,00	79.000,00	0,00	0,00	0,00	0,00	0,00

MISSIONI E PROGRAMMI \ MACROAGGREGATI	Tributi in conto capitale a carico dell'ente	Investimenti fissi lordi	Contributi agli investimenti	Trasferimenti in conto capitale	Altre spese in conto capitale	Totale SPESE IN CONTO CAPITALE	Acquisizioni di attività finanziarie	Concessione crediti di breve termine	Concessione crediti di medio - lungo termine	Altre spese per incremento di attività finanziarie	Totale SPESE PER INCREMENTO DI ATTIVITA' FINANZIARIE
	201	202	203	204	205	200	301	302	303	304	300
10 MISSIONE 10 - Trasporti e diritto alla mobilità											
05 Viabilità e infrastrutture stradali	0,00	359.000,00	0,00	0,00	0,00	359.000,00	0,00	0,00	0,00	0,00	0,00
TOTALE MISSIONE 10 - Trasporti e diritto alla mobilità	0,00	359.000,00	0,00	0,00	0,00	359.000,00	0,00	0,00	0,00	0,00	0,00
11 MISSIONE 11 - Soccorso civile											
01 Sistema di protezione civile	0,00	0,00	0,00	0,00	0,00	0,00	0,00	0,00	0,00	0,00	0,00
TOTALE MISSIONE 11 - Soccorso civile	0,00	0,00	0,00	0,00	0,00	0,00	0,00	0,00	0,00	0,00	0,00
12 MISSIONE 12 - Diritti sociali, politiche sociali e famiglia											
01 Interventi per l'infanzia e i minori e per asili nido	0,00	0,00	0,00	0,00	0,00	0,00	0,00	0,00	0,00	0,00	0,00
02 Interventi per la disabilità	0,00	0,00	0,00	0,00	0,00	0,00	0,00	0,00	0,00	0,00	0,00
03 Interventi per gli anziani	0,00	0,00	0,00	0,00	0,00	0,00	0,00	0,00	0,00	0,00	0,00
04 Interventi per soggetti a rischio di esclusione sociale	0,00	0,00	0,00	0,00	0,00	0,00	0,00	0,00	0,00	0,00	0,00
06 Interventi per il diritto alla casa	0,00	0,00	0,00	0,00	0,00	0,00	0,00	0,00	0,00	0,00	0,00
07 Programmazione e governo della rete dei servizi socio-sanitari e sociali	0,00	0,00	0,00	0,00	0,00	0,00	0,00	0,00	0,00	0,00	0,00
08 Cooperazione e associazionismo	0,00	0,00	0,00	0,00	0,00	0,00	0,00	0,00	0,00	0,00	0,00
09 Servizio necroscopico e cimiteriale	0,00	0,00	0,00	0,00	0,00	0,00	0,00	0,00	0,00	0,00	0,00
TOTALE MISSIONE 12 - Diritti sociali, politiche sociali e famiglia	0,00	0,00	0,00	0,00	0,00	0,00	0,00	0,00	0,00	0,00	0,00
14 MISSIONE 14 - Sviluppo economico e competitività											
01 Industria PMI e Artigianato	0,00	0,00	0,00	0,00	0,00	0,00	0,00	0,00	0,00	0,00	0,00
02 Commercio - reti distributive - tutela dei consumatori	0,00	0,00	0,00	0,00	0,00	0,00	0,00	0,00	0,00	0,00	0,00
TOTALE MISSIONE 14 - Sviluppo economico e competitività	0,00	0,00	0,00	0,00	0,00	0,00	0,00	0,00	0,00	0,00	0,00
20 MISSIONE 20 - Fondi e accantonamenti											
01 Fondo di riserva	0,00	0,00	0,00	0,00	0,00	0,00	0,00	0,00	0,00	0,00	0,00

MISSIONI E PROGRAMMI \ MACROAGGREGATI	Tributi in conto capitale a carico dell'ente	Investimenti fissi lordi	Contributi agli investimenti	Trasferimenti in conto capitale	Altre spese in conto capitale	Totale SPESE IN CONTO CAPITALE	Acquisizioni di attività finanziarie	Concessione crediti di breve termine	Concessione crediti di medio - lungo termine	Altre spese per incremento di attività finanziarie	Totale SPESE PER INCREMENTO DI ATTIVITA' FINANZIARIE
	201	202	203	204	205	200	301	302	303	304	300
02 Fondo crediti di dubbia esigibilità	0,00	0,00	0,00	0,00	0,00	0,00	0,00	0,00	0,00	0,00	0,00
03 Altri fondi	0,00	0,00	0,00	0,00	0,00	0,00	0,00	0,00	0,00	0,00	0,00
TOTALE MISSIONE 20 - Fondi e accantonamenti	0,00	0,00	0,00	0,00	0,00	0,00	0,00	0,00	0,00	0,00	0,00
TOTALE GENERALE DELLE SPESE	0,00	808.000,00	50.000,00	0,00	14.000,00	872.000,00	0,00	0,00	0,00	0,00	0,00

SPESE PER MISSIONI, PROGRAMMI E MACROAGGREGATI
SPESE IN CONTO CAPITALE E SPESE PER INCREMENTO DI ATTIVITA' FINANZIARIE
PREVISIONI DI COMPETENZA
Esercizio finanziario 2022 - Anno 2024

MISSIONI E PROGRAMMI \ MACROAGGREGATI	Tributi in conto capitale a carico dell'ente	Investimenti fissi lordi	Contributi agli investimenti	Trasferimenti in conto capitale	Altre spese in conto capitale	Totale SPESE IN CONTO CAPITALE	Acquisizioni di attività finanziarie	Concessione crediti di breve termine	Concessione crediti di medio - lungo termine	Altre spese per incremento di attività finanziarie	Totale SPESE PER INCREMENTO DI ATTIVITA' FINANZIARIE
	201	202	203	204	205	200	301	302	303	304	300
01 MISSIONE 1 - Servizi istituzionali, generali e di gestione											
01 Organi istituzionali	0,00	0,00	0,00	0,00	0,00	0,00	0,00	0,00	0,00	0,00	0,00
02 Segreteria generale	0,00	0,00	0,00	0,00	0,00	0,00	0,00	0,00	0,00	0,00	0,00
03 Gestione economica, finanziaria, programmazione e provveditorato	0,00	0,00	0,00	0,00	0,00	0,00	0,00	0,00	0,00	0,00	0,00
04 Gestione delle entrate tributarie e servizi fiscali	0,00	0,00	0,00	0,00	0,00	0,00	0,00	0,00	0,00	0,00	0,00
05 Gestione dei beni demaniali e patrimoniali	0,00	72.000,00	0,00	0,00	0,00	72.000,00	0,00	0,00	0,00	0,00	0,00
06 Ufficio tecnico	0,00	0,00	0,00	0,00	0,00	0,00	0,00	0,00	0,00	0,00	0,00
07 Elezioni e consultazioni popolari - Anagrafe e stato civile	0,00	0,00	0,00	0,00	0,00	0,00	0,00	0,00	0,00	0,00	0,00
08 Statistica e sistemi informativi	0,00	0,00	0,00	0,00	0,00	0,00	0,00	0,00	0,00	0,00	0,00
10 Risorse umane	0,00	0,00	0,00	0,00	0,00	0,00	0,00	0,00	0,00	0,00	0,00
11 Altri servizi generali	0,00	0,00	0,00	0,00	0,00	0,00	0,00	0,00	0,00	0,00	0,00
TOTALE MISSIONE 1 - Servizi istituzionali, generali e di gestione	0,00	72.000,00	0,00	0,00	0,00	72.000,00	0,00	0,00	0,00	0,00	0,00
03 MISSIONE 3 - Ordine pubblico e sicurezza											
01 Polizia locale e amministrativa	0,00	0,00	0,00	0,00	0,00	0,00	0,00	0,00	0,00	0,00	0,00
TOTALE MISSIONE 3 - Ordine pubblico e sicurezza	0,00	0,00	0,00	0,00	0,00	0,00	0,00	0,00	0,00	0,00	0,00
04 MISSIONE 4 - Istruzione e diritto allo studio											
01 Istruzione prescolastica	0,00	0,00	0,00	0,00	0,00	0,00	0,00	0,00	0,00	0,00	0,00
02 Altri ordini di istruzione non universitaria	0,00	10.000,00	0,00	0,00	0,00	10.000,00	0,00	0,00	0,00	0,00	0,00

MISSIONI E PROGRAMMI \ MACROAGGREGATI	Tributi in conto capitale a carico dell'ente	Investimenti fissi lordi	Contributi agli investimenti	Trasferimenti in conto capitale	Altre spese in conto capitale	Totale SPESE IN CONTO CAPITALE	Acquisizioni di attività finanziarie	Concessione crediti di breve termine	Concessione crediti di medio - lungo termine	Altre spese per incremento di attività finanziarie	Totale SPESE PER INCREMENTO DI ATTIVITA' FINANZIARIE
	201	202	203	204	205	200	301	302	303	304	300
03 Edilizia scolastica (solo per le Regioni)	0,00	0,00	0,00	0,00	0,00	0,00	0,00	0,00	0,00	0,00	0,00
06 Servizi ausiliari all'istruzione	0,00	0,00	0,00	0,00	0,00	0,00	0,00	0,00	0,00	0,00	0,00
07 Diritto allo studio	0,00	0,00	0,00	0,00	0,00	0,00	0,00	0,00	0,00	0,00	0,00
TOTALE MISSIONE 4 - Istruzione e diritto allo studio	0,00	10.000,00	0,00	0,00	0,00	10.000,00	0,00	0,00	0,00	0,00	0,00
05 MISSIONE 5 - Tutela e valorizzazione dei beni e attività culturali											
01 Valorizzazione dei beni di interesse storico	0,00	0,00	0,00	0,00	0,00	0,00	0,00	0,00	0,00	0,00	0,00
02 Attività culturali e interventi diversi nel settore culturale	0,00	0,00	0,00	0,00	0,00	0,00	0,00	0,00	0,00	0,00	0,00
TOTALE MISSIONE 5 - Tutela e valorizzazione dei beni e attività culturali	0,00	0,00	0,00	0,00	0,00	0,00	0,00	0,00	0,00	0,00	0,00
06 MISSIONE 6 - Politiche giovanili, sport e tempo libero											
01 Sport e tempo libero	0,00	0,00	0,00	0,00	0,00	0,00	0,00	0,00	0,00	0,00	0,00
02 Giovani	0,00	0,00	0,00	0,00	0,00	0,00	0,00	0,00	0,00	0,00	0,00
TOTALE MISSIONE 6 - Politiche giovanili, sport e tempo libero	0,00	0,00	0,00	0,00	0,00	0,00	0,00	0,00	0,00	0,00	0,00
08 MISSIONE 8 - Assetto del territorio ed edilizia abitativa											
01 Urbanistica e assetto del territorio	0,00	0,00	10.000,00	0,00	0,00	10.000,00	0,00	0,00	0,00	0,00	0,00
02 Edilizia residenziale pubblica e locale e piani di edilizia economico-popolare	0,00	0,00	0,00	0,00	0,00	0,00	0,00	0,00	0,00	0,00	0,00
TOTALE MISSIONE 8 - Assetto del territorio ed edilizia abitativa	0,00	0,00	10.000,00	0,00	0,00	10.000,00	0,00	0,00	0,00	0,00	0,00
09 MISSIONE 9 - Sviluppo sostenibile e tutela del territorio e dell'ambiente											
02 Tutela, valorizzazione e recupero ambientale	0,00	0,00	40.000,00	0,00	14.000,00	54.000,00	0,00	0,00	0,00	0,00	0,00
03 Rifugi	0,00	0,00	0,00	0,00	0,00	0,00	0,00	0,00	0,00	0,00	0,00
04 Servizio idrico integrato	0,00	25.000,00	0,00	0,00	0,00	25.000,00	0,00	0,00	0,00	0,00	0,00
06 Tutela e valorizzazione delle risorse idriche	0,00	0,00	0,00	0,00	0,00	0,00	0,00	0,00	0,00	0,00	0,00
08 Qualità dell'aria e riduzione dell'inquinamento	0,00	0,00	0,00	0,00	0,00	0,00	0,00	0,00	0,00	0,00	0,00
TOTALE MISSIONE 9 - Sviluppo sostenibile e tutela del territorio e dell'ambiente	0,00	25.000,00	40.000,00	0,00	14.000,00	79.000,00	0,00	0,00	0,00	0,00	0,00

MISSIONI E PROGRAMMI \ MACROAGGREGATI	Tributi in conto capitale a carico dell'ente	Investimenti fissi lordi	Contributi agli investimenti	Trasferimenti in conto capitale	Altre spese in conto capitale	Totale SPESE IN CONTO CAPITALE	Acquisizioni di attività finanziarie	Concessione crediti di breve termine	Concessione crediti di medio - lungo termine	Altre spese per incremento di attività finanziarie	Totale SPESE PER INCREMENTO DI ATTIVITA' FINANZIARIE
	201	202	203	204	205	200	301	302	303	304	300
10 MISSIONE 10 - Trasporti e diritto alla mobilità											
05 Viabilità e infrastrutture stradali	0,00	329.000,00	0,00	0,00	0,00	329.000,00	0,00	0,00	0,00	0,00	0,00
TOTALE MISSIONE 10 - Trasporti e diritto alla mobilità	0,00	329.000,00	0,00	0,00	0,00	329.000,00	0,00	0,00	0,00	0,00	0,00
11 MISSIONE 11 - Soccorso civile											
01 Sistema di protezione civile	0,00	0,00	0,00	0,00	0,00	0,00	0,00	0,00	0,00	0,00	0,00
TOTALE MISSIONE 11 - Soccorso civile	0,00	0,00	0,00	0,00	0,00	0,00	0,00	0,00	0,00	0,00	0,00
12 MISSIONE 12 - Diritti sociali, politiche sociali e famiglia											
01 Interventi per l'infanzia e i minori e per asili nido	0,00	0,00	0,00	0,00	0,00	0,00	0,00	0,00	0,00	0,00	0,00
02 Interventi per la disabilità	0,00	0,00	0,00	0,00	0,00	0,00	0,00	0,00	0,00	0,00	0,00
03 Interventi per gli anziani	0,00	0,00	0,00	0,00	0,00	0,00	0,00	0,00	0,00	0,00	0,00
04 Interventi per soggetti a rischio di esclusione sociale	0,00	0,00	0,00	0,00	0,00	0,00	0,00	0,00	0,00	0,00	0,00
06 Interventi per il diritto alla casa	0,00	0,00	0,00	0,00	0,00	0,00	0,00	0,00	0,00	0,00	0,00
07 Programmazione e governo della rete dei servizi sociosanitari e sociali	0,00	0,00	0,00	0,00	0,00	0,00	0,00	0,00	0,00	0,00	0,00
08 Cooperazione e associazionismo	0,00	0,00	0,00	0,00	0,00	0,00	0,00	0,00	0,00	0,00	0,00
09 Servizio necroscopico e cimiteriale	0,00	0,00	0,00	0,00	0,00	0,00	0,00	0,00	0,00	0,00	0,00
TOTALE MISSIONE 12 - Diritti sociali, politiche sociali e famiglia	0,00	0,00	0,00	0,00	0,00	0,00	0,00	0,00	0,00	0,00	0,00
14 MISSIONE 14 - Sviluppo economico e competitività											
01 Industria PMI e Artigianato	0,00	0,00	0,00	0,00	0,00	0,00	0,00	0,00	0,00	0,00	0,00
02 Commercio - reti distributive - tutela dei consumatori	0,00	0,00	0,00	0,00	0,00	0,00	0,00	0,00	0,00	0,00	0,00
TOTALE MISSIONE 14 - Sviluppo economico e competitività	0,00	0,00	0,00	0,00	0,00	0,00	0,00	0,00	0,00	0,00	0,00
20 MISSIONE 20 - Fondi e accantonamenti											
01 Fondo di riserva	0,00	0,00	0,00	0,00	0,00	0,00	0,00	0,00	0,00	0,00	0,00

MISSIONI E PROGRAMMI \ MACROAGGREGATI	Tributi in conto capitale a carico dell'ente	Investimenti fissi lordi	Contributi agli investimenti	Trasferimenti in conto capitale	Altre spese in conto capitale	Totale SPESE IN CONTO CAPITALE	Acquisizioni di attività finanziarie	Concessione crediti di breve termine	Concessione crediti di medio - lungo termine	Altre spese per incremento di attività finanziarie	Totale SPESE PER INCREMENTO DI ATTIVITA' FINANZIARIE
	201	202	203	204	205	200	301	302	303	304	300
02 Fondo crediti di dubbia esigibilità	0,00	0,00	0,00	0,00	0,00	0,00	0,00	0,00	0,00	0,00	0,00
03 Altri fondi	0,00	0,00	0,00	0,00	0,00	0,00	0,00	0,00	0,00	0,00	0,00
TOTALE MISSIONE 20 - Fondi e accantonamenti	0,00	0,00	0,00	0,00	0,00	0,00	0,00	0,00	0,00	0,00	0,00
TOTALE GENERALE DELLE SPESE	0,00	436.000,00	50.000,00	0,00	14.000,00	500.000,00	0,00	0,00	0,00	0,00	0,00

SPESE PER MISSIONI, PROGRAMMI E MACROAGGREGATI
SPESE PER RIMBORSO DI PRESTITI - PREVISIONI DI COMPETENZA
Esercizio finanziario 2022 - Anno 2022

	MISSIONI E PROGRAMMI \ MACROAGGREGATI	Rimborso di titoli obbligazionari	Rimborso prestiti a breve termine	Rimborso mutui e altri finanziamenti a medio lungo termine	Rimborso di altre forme di indebitamento	Fondi per rimborso prestiti	Totale
		401	402	403	404	405	400
20	MISSIONE 20 - Fondi e accantonamenti						
03	Altri fondi	0,00	0,00	0,00	0,00	0,00	0,00
	TOTALE MISSIONE 20 - Fondi e accantonamenti	0,00	0,00	0,00	0,00	0,00	0,00
50	MISSIONE 50 - Debito pubblico						
02	Quota capitale ammortamento mutui e prestiti obbligazionari	0,00	0,00	342.200,00	0,00	0,00	342.200,00
	TOTALE MISSIONE 50 - Debito pubblico	0,00	0,00	342.200,00	0,00	0,00	342.200,00
	TOTALE GENERALE DELLE SPESE	0,00	0,00	342.200,00	0,00	0,00	342.200,00

SPESE PER MISSIONI, PROGRAMMI E MACROAGGREGATI
SPESE PER RIMBORSO DI PRESTITI - PREVISIONI DI COMPETENZA
Esercizio finanziario 2022 - Anno 2023

MISSIONI E PROGRAMMI \ MACROAGGREGATI	Rimborso di titoli obbligazionari	Rimborso prestiti a breve termine	Rimborso mutui e altri finanziamenti a medio lungo termine	Rimborso di altre forme di indebitamento	Fondi per rimborso prestiti	Totale
	401	402	403	404	405	400
20						
03	0,00	0,00	0,00			0,00
	0,00	0,00	0,00			0,00
50						
02	0,00	0,00	355.200,00			355.200,00
	0,00	0,00	355.200,00			355.200,00
TOTALE GENERALE DELLE SPESE	0,00	0,00	355.200,00	0,00	0,00	355.200,00

SPESE PER MISSIONI, PROGRAMMI E MACROAGGREGATI
SPESE PER RIMBORSO DI PRESTITI - PREVISIONI DI COMPETENZA
Esercizio finanziario 2022 - Anno 2024

	MISSIONI E PROGRAMMI \ MACROAGGREGATI	Rimborso di titoli obbligazionari	Rimborso prestiti a breve termine	Rimborso mutui e altri finanziamenti a medio lungo termine	Rimborso di altre forme di indebitamento	Fondi per rimborso prestiti	Totale
		401	402	403	404	405	400
20	MISSIONE 20 - Fondi e accantonamenti						
03	Altri fondi	0,00	0,00	0,00			0,00
	TOTALE MISSIONE 20 - Fondi e accantonamenti	0,00	0,00	0,00			0,00
50	MISSIONE 50 - Debito pubblico						
02	Quota capitale ammortamento mutui e prestiti obbligazionari	0,00	0,00	357.750,00			357.750,00
	TOTALE MISSIONE 50 - Debito pubblico	0,00	0,00	357.750,00			357.750,00
	TOTALE GENERALE DELLE SPESE	0,00	0,00	357.750,00	0,00	0,00	357.750,00

SPESE PER MISSIONI, PROGRAMMI E MACROAGGREGATI

SPESE PER SERVIZI PER CONTO TERZI E PARTITE DI GIRO - PREVISIONI DI COMPETENZA
Esercizio finanziario 2022 - Anno 2022

MISSIONI E PROGRAMMI \ MACROAGGREGATI		Uscite per partite di giro	Uscite per conto terzi	Totale
		701	702	700
99	MISSIONE 99 - Servizi per conto terzi			
01	Servizi per conto terzi e Partite di giro	2.010.000,00	1.075.000,00	3.085.000,00
	TOTALE MISSIONE 99 - Servizi per conto terzi	2.010.000,00	1.075.000,00	3.085.000,00
	TOTALE GENERALE DELLE SPESE	2.010.000,00	1.075.000,00	3.085.000,00

SPESE PER MISSIONI, PROGRAMMI E MACROAGGREGATI

SPESE PER SERVIZI PER CONTO TERZI E PARTITE DI GIRO - PREVISIONI DI COMPETENZA
Esercizio finanziario 2022 - Anno 2023

MISSIONI E PROGRAMMI \ MACROAGGREGATI		Uscite per partite di giro	Uscite per conto terzi	Totale
		701	702	700
99	MISSIONE 99 - Servizi per conto terzi			
01	Servizi per conto terzi e Partite di giro	2.010.000,00	1.075.000,00	3.085.000,00
	TOTALE MISSIONE 99 - Servizi per conto terzi	2.010.000,00	1.075.000,00	3.085.000,00
	TOTALE GENERALE DELLE SPESE	2.010.000,00	1.075.000,00	3.085.000,00

SPESE PER MISSIONI, PROGRAMMI E MACROAGGREGATI

**SPESE PER SERVIZI PER CONTO TERZI E PARTITE DI GIRO - PREVISIONI DI COMPETENZA
Esercizio finanziario 2022 - Anno 2024**

MISSIONI E PROGRAMMI \ MACROAGGREGATI		Uscite per partite di giro	Uscite per conto terzi	Totale
		701	702	700
99	MISSIONE 99 - Servizi per conto terzi			
01	Servizi per conto terzi e Partite di giro	2.010.000,00	1.075.000,00	3.085.000,00
	TOTALE MISSIONE 99 - Servizi per conto terzi	2.010.000,00	1.075.000,00	3.085.000,00
	TOTALE GENERALE DELLE SPESE	2.010.000,00	1.075.000,00	3.085.000,00

SPESE PER TITOLI E MACROAGGREGATI PREVISIONI DI COMPETENZA

TITOLI E MACROAGGREGATI DI SPESA		Previsioni dell'anno cui si riferisce il bilancio		Previsioni dell'anno 2023		Previsioni dell'anno 2024	
		Totale	- di cui non ricorrenti	Totale	- di cui non ricorrenti	Totale	- di cui non ricorrenti
	SPESE CORRENTI						
101	Redditi da lavoro dipendente	2.315.785,44	0,00	2.120.512,00	0,00	2.106.112,00	0,00
102	Imposte e tasse a carico dell'ente	159.693,36	0,00	148.150,00	0,00	147.350,00	0,00
103	Acquisto di beni e servizi	6.157.894,00	0,00	6.127.158,00	0,00	6.111.758,00	0,00
104	Trasferimenti correnti	1.071.426,00	0,00	1.047.364,00	0,00	1.048.164,00	0,00
107	Interessi passivi	49.114,00	0,00	64.850,00	0,00	61.700,00	0,00
109	Rimborsi e poste correttive delle entrate	27.000,00	0,00	27.000,00	0,00	27.000,00	0,00
110	Altre spese correnti	1.007.923,00	0,00	925.923,00	0,00	931.923,00	0,00
100	Totale TITOLO 1	10.788.835,80	0,00	10.460.957,00	0,00	10.434.007,00	0,00
	SPESE IN CONTO CAPITALE						
202	Investimenti fissi lordi	6.943.240,00	82.000,00	808.000,00	62.000,00	436.000,00	62.000,00
203	Contributi agli investimenti	100.000,00	0,00	50.000,00	0,00	50.000,00	0,00
204	Altri trasferimenti in conto capitale	0,00	0,00	0,00	0,00	0,00	0,00
205	Altre spese in conto capitale	1.968.897,30	0,00	14.000,00	0,00	14.000,00	0,00
200	Totale TITOLO 2	9.012.137,30	82.000,00	872.000,00	62.000,00	500.000,00	62.000,00
	RIMBORSO DI PRESTITI						
403	Rimborso mutui e altri finanziamenti a medio lungo termine	342.200,00	0,00	355.200,00	0,00	357.750,00	0,00
405	Fondi per rimborso prestiti (solo per le regioni)	0,00	0,00	0,00	0,00	0,00	0,00
400	Totale TITOLO 4	342.200,00	0,00	355.200,00	0,00	357.750,00	0,00
	CHIUSURA ANTICIPAZIONI DA ISTITUTO TESORIERE/CASSIERE						
501	Chiusura Anticipazioni ricevute da istituto tesoriere/cassiere	2.000.000,00	0,00	2.000.000,00	0,00	2.000.000,00	0,00
500	Totale TITOLO 5	2.000.000,00	0,00	2.000.000,00	0,00	2.000.000,00	0,00

TITOLI E MACROAGGREGATI DI SPESA		Previsioni dell'anno cui si riferisce il bilancio		Previsioni dell'anno 2023		Previsioni dell'anno 2024	
		Totale	- di cui non ricorrenti	Totale	- di cui non ricorrenti	Totale	- di cui non ricorrenti
701	SPESA PER CONTO TERZI E PARTITE DI GIRO						
	Uscite per partite di giro	2.010.000,00	0,00	2.010.000,00	0,00	2.010.000,00	0,00
702	Uscite per conto terzi	1.075.000,00	0,00	1.075.000,00	0,00	1.075.000,00	0,00
700	Totale TITOLO 7	3.085.000,00	0,00	3.085.000,00	0,00	3.085.000,00	0,00
TOTALE		25.228.173,10	82.000,00	16.773.157,00	62.000,00	16.376.757,00	62.000,00

PROSPETTO BENI IMMOBILI COMUNI DI CONCESSIONE

Comune	Indirizzo	Nr civico	Foglio	Particella	Sub	Superficie (mq)	Finanziaria (mq)	Denominazione del bene
Concesio (BS)	Piazza Paolo VI	1	22	669		40,00	0,00	cabina teleriscaldamento
Concesio (BS)	Piazza Paolo VI	1	22	218		670,00	2700,00	municipio
Concesio (BS)	via Alcide De Gasperi	9	22	137	6	750,00	150,00	sede spedali civili
Concesio (BS)	Via Alcide De Gasperi	5	22	332	1	390,00	80,00	ufficio tecnico
Concesio (BS)	via Alcide De Gasperi	5	22	332	2	110,00	50,00	ufficio tecnico
Concesio (BS)	Via Giovanni Pascoli	10	22	137	4	1100,00	500,00	asilo nido
Concesio (BS)	Via Giovanni Pascoli	6	22	137	3	1230,00	2000,00	scuola materna Paolo VI
Concesio (BS)	via Guglielmo Marconi	54	22	330	1	37,00	0,00	casa ariasi
Concesio (BS)	Via Guglielmo Marconi	54	22	330	2	47,00	0,00	casa ariasi
Concesio (BS)	Via Guglielmo Marconi	54	22	330	4	235,00	0,00	casa ariasi
Concesio (BS)	Via Guglielmo Marconi	54	22	330	3	170,00	0,00	casa ariasi
Concesio (BS)	Via Guglielmo Marconi	54	22	330	5	260,00	80,00	casa ariasi
Concesio (BS)	Via Guglielmo Marconi	54	22	330	6	110,00	80,00	casa ariasi
Concesio (BS)	via guglielmo marconi	53	22	471		2087,00	1500,00	pala53
Concesio (BS)	Via Rodolfo da Concesio	3	21	95	1		850,00	ex centro culturale (sede banda)
Concesio (BS)	Via Rodolfo da Concesio	3	21	95	2	60,00	0,00	ex appartamento custode centro culturale
Concesio (BS)	Via Rodolfo da Concesio	3	21	93			850,00	ex centro culturale
Concesio (BS)	Via Rodolfo da Concesio	3	21	94		215,00	0,00	palestra ex centro culturale
Concesio (BS)	Via Lodrine	snc	32	549		229,00	1211,00	magazzino operai
Concesio (BS)	Via Albert Sabin	6	32	408		4512,00	3750,00	scuola materna Ca' de Bosio
Concesio (BS)	via albert sabin	6	32	409		3750,00	0,00	area materna ca' de bosio
Concesio (BS)	Via Campagnole	13	31	136	5	67,00	150,00	casa campagnole
Concesio (BS)	via Campagnole	13	31	136	7	85,00	150,00	casa campagnole
Concesio (BS)	via Campagnole	13	31	136	11	140,00	150,00	casa campagnole
Concesio (BS)	Via Carrobbio	22	32	411	2	18,00	0,00	casa comunale carrobbio
Concesio (BS)	Via Carrobbio	22	32	411	3	13,00	0,00	casa comunale carrobbio
Concesio (BS)	Via Carrobbio	22	32	411	4	13,00	0,00	casa comunale carrobbio
Concesio (BS)	Via Carrobbio	22	32	411	5	13,00	0,00	casa comunale carrobbio
Concesio (BS)	Via Carrobbio	22	32	411	6	16,00	0,00	casa comunale carrobbio
Concesio (BS)	Via Carrobbio	22	32	411	7	16,00	0,00	casa comunale carrobbio
Concesio (BS)	Via Carrobbio	22	32	411	8	18,00	0,00	casa comunale carrobbio
Concesio (BS)	Via Carrobbio	22	32	411	9	14,00	0,00	casa comunale carrobbio
Concesio (BS)	Via Carrobbio	22	32	411	13	110,00	420,00	casa comunale carrobbio
Concesio (BS)	Via Carrobbio	22	32	411	14	85,00	420,00	casa comunale carrobbio
Concesio (BS)	Via Carrobbio	22	32	411	15	110,00	420,00	casa comunale carrobbio
Concesio (BS)	Via Carrobbio	22	32	411	20	110,00	420,00	casa comunale carrobbio
Concesio (BS)	via carrobbio	22	32	411	21	85,00	420,00	casa comunale carrobbio
Concesio (BS)	Via Carrobbio	22	32	411	22	110,00	420,00	casa comunale carrobbio
Concesio (BS)	Via Carrobbio	22	32	411	23	110,00	420,00	casa comunale carrobbio
Concesio (BS)	Via Carrobbio	22	32	411	24	85,00	420,00	casa comunale carrobbio
Concesio (BS)	via carrobbio	25	32	51	3	798,00	1260,00	mensa elementare ca' de bosio

Concesio (BS)	Via Carrobbio	snc	33	655		1560,00	0,00	area verde via Carrobbio
Concesio (BS)	Via Carrobbio	snc	33	657		5155,00	0,00	area verde via Carrobbio
Concesio (BS)	via giulio bevilacqua	6	32	44	3	1590,00	5447,00	scuola elementare ca' de bosio
Concesio (BS)	via giulio bevilacqua	6	32	44	4	95,00	0,00	ex appartamento custode elementare ca' de bosio
Concesio (BS)	Via Walter Tobagi	19	22	592	2	180,00	0,00	appartamento caserma
Concesio (BS)	Via Walter Tobagi	19	22	592	3	170,00	0,00	box caserma
Concesio (BS)	Via Walter Tobagi	19	22	592	4	34,00	0,00	box appartamento caserma
Concesio (BS)	Via Giuseppe Montini	15	22	592	5	34,00	0,00	box appartamento caserma
Concesio (BS)	Via Giuseppe Montini	15	22	592	6	900,00	200,00	caserma C.C.
Concesio (BS)	Via Europa	62	35	159	9	281,00	0,00	farmacia
Concesio (BS)	via europa	54	37	17	1	500,00	5000,00	villa carla
Concesio (BS)	via europa	54	37	17	2	120,00	0,00	villa carla
Concesio (BS)	Via Don Eugenio Cattina	12	7	466		96,00	383,00	sede SEVAC
Concesio (BS)	via santa lucia	9	7	136	1	300,00	810,00	scuola materna Costorio
Concesio (BS)	via santa lucia	9	7	136	2	100,00	0,00	ex appartamento suore
Concesio (BS)	via teresa antonelli	4	35	60	4	150,00	0,00	sala anziani sangervasio
Concesio (BS)	via teresa antonelli	2	35	60	3	50,00	0,00	chiesetta sangervasio
Concesio (BS)	via teresa antonelli	6	35	60	5	42,00	0,00	minialloggi sangervasio
Concesio (BS)	via gerolamo sangervasio	169	35	60	6	47,00	0,00	minialloggi sangervasio
Concesio (BS)	via gerolamo sangervasio	169	35	60	8	42,00	0,00	minialloggi sangervasio
Concesio (BS)	via gerolamo sangervasio	169	35	60	9	67,00	0,00	minialloggi sangervasio
Concesio (BS)	via gerolamo sangervasio	169	35	60	10	64,00	0,00	minialloggi sangervasio
Concesio (BS)	via gerolamo sangervasio	169	35	60	11	42,00	0,00	minialloggi sangervasio
Concesio (BS)	Via Girolamo Sangervasio	169	35	60	12	61,00	0,00	minialloggi sangervasio
Concesio (BS)	via Girolamo Sangervasio	169	35	60	13	87,00	0,00	minialloggi sangervasio
Concesio (BS)	via Girolamo Sangervasio	169	35	60	14	63,00	0,00	minialloggi sangervasio
Concesio (BS)	via Girolamo Sangervasio	169	35	60	15	60,00	0,00	minialloggi sangervasio
Concesio (BS)	via Cesare Battisti	72	17	28	1		6000,00	casa di riposo
Concesio (BS)	via Cesare Battisti	72	17	28	2		0,00	casa di riposo
Concesio (BS)	via antonio cottinelli	44	13	67	1		0,00	casa associazioni
Concesio (BS)	via antonio cottinelli	44	13	67	2	86,00	0,00	parcheggio posta san vigilio
Concesio (BS)	via antonio cottinelli	44	13	67	3	308,00	0,00	posta san vigilio
Concesio (BS)	via antonio cottinelli	54	13	16	6	63,00	0,00	minialloggi san vigilio
Concesio (BS)	via antonio cottinelli	54	13	16	7	45,00	0,00	minialloggi san vigilio
Concesio (BS)	via antonio cottinelli	54	13	16	8	60,00	0,00	minialloggi san vigilio
Concesio (BS)	via antonio cottinelli	54	13	16	12	40,00	0,00	minialloggi san vigilio
Concesio (BS)	via antonio cottinelli	54	13	16	16	50,00	0,00	minialloggi san vigilio
Concesio (BS)	via antonio cottinelli	54	13	16	10		0,00	minialloggi san vigilio sala ritrovo
Concesio (BS)	via antonio cottinelli	54	13	16	11	63,00	0,00	minialloggi san vigilio
Concesio (BS)	via antonio cottinelli	54	13	16	13	38,00	0,00	minialloggi san vigilio
Concesio (BS)	via antonio cottinelli	54	13	16	14	63,00	0,00	minialloggi san vigilio
Concesio (BS)	via antonio cottinelli	54	13	16	15	58,00	0,00	minialloggi san vigilio
Concesio (BS)	via antonio cottinelli	54	13	16	9	45,00	0,00	minialloggi san vigilio
Concesio (BS)	via antonio cottinelli	54	13	16	17	63,00	0,00	minialloggi san vigilio
Concesio (BS)	via antonio cottinelli	54	13	16	18	35,00	0,00	minialloggi san vigilio

Concesio (BS)	via antonio cottinelli	54	13	16	19	45,00	0,00	minialloggi san vigilio
Concesio (BS)	via antonio cottinelli	54	13	16	20	57,00	0,00	minialloggi san vigilio
Concesio (BS)	via antonio cottinelli	48	13	23	1		0,00	elementare san vigilio
Concesio (BS)	via Antonio Cottinelli	48	13	23	2	86,00	0,00	ex appartamento custode elementare san vigilio
Concesio (BS)	via delle Camerate	snc	36	176		5869,00	0,00	area verde attrezzata via Camerate
Concesio (BS)	Via delle Camerate	snc	36	178		1062,00	0,00	area verde attrezzata via Camerate
Concesio (BS)	Via delle Camerate	snc	35	398		4143,00	0,00	area attrezzata via camerate (muro)
Concesio (BS)	Via delle Camerate	snc	35	471		3167,00	0,00	area attrezzata via camerate (muro)
Concesio (BS)	Via delle Camerate	snc	35	401		58,00	0,00	area attrezzata via camerate (muro)
Concesio (BS)	Via delle Camerate	snc	35	472		23,00	0,00	cabina teleriscaldamento
Concesio (BS)	Via delle Camerate	snc	36	179		300,00	0,00	campo calcio s. andrea
Concesio (BS)	via delle camerate	1	33	251	1	77,00	0,00	appartamento custode media sant'andrea
Concesio (BS)	via delle camerate	1	33	251	2		1000,00	scuola media sant'andrea
Concesio (BS)	Via Giuseppe Mazzini	55	14	205			1000,00	scuola media san vigilio
Concesio (BS)	via Luigi Rizzardi	snc	28	C		35,00	0,00	chiesetta cimitero san vigilio
Concesio (BS)	via Luigi Rizzardi	snc	28	A		2370,00	0,00	cimitero di san vigilio
Concesio (BS)	via Luigi Rizzardi	snc	28	55		1520,00	0,00	parcheggio cimitero san vigilio
Concesio (BS)	Via Enrico Mattei	99	27	319		250,00	5000,00	biblioteca
Concesio (BS)	Via Enrico Mattei	97	27	461		200,00	0,00	sala alberina
Concesio (BS)	Via Marco Biagi	9	34	318		430,00	0,00	sede protezione civile
Concesio (BS)	via Aldo Moro	23	30	52	1	11000,00	0,00	bocciodromo
Concesio (BS)	via Aldo Moro	snc	30	52	2	68,00	0,00	alloggio
Concesio (BS)	via Aldo Moro	snc	30	52	3	47,00	0,00	alloggio bocciodromo
Concesio (BS)	via Aldo Moro	18	30	18	3	84,00	0,00	libreria
Concesio (BS)	via Aldo Moro	18	30	18	4	29,00	0,00	negozio
Concesio (BS)	via Aldo Moro	18	30	18	10	306,00	0,00	ristorante
Concesio (BS)	via Aldo Moro	18	30	18	5	200,00	0,00	centro fisioterapico
Concesio (BS)	via Aldo Moro	18	30	18	9	27,00	0,00	negozio
Concesio (BS)	via Aldo Moro	18	30	18	12	136,00	0,00	estetista
Concesio (BS)	via Aldo Moro	23	30	52	4	40,00	0,00	alloggio
Concesio (BS)	via Aldo Moro	18	30	18	11	2000,00	8000,00	piscina
Concesio (BS)	via Galileo Galilei	43	13	19	1	144,00	0,00	sede corpo forestale
Concesio (BS)	via Galileo Galilei	43	13	19	2		1000,00	scuola materna San Vigilio
Concesio (BS)	Via Fratelli Lodrone	snc	27	A		5020,00	0,00	cimitero della Pieve
Concesio (BS)	Via Fratelli Lodrone	snc	27	B		37,00	0,00	chiesetta cimitero della Pieve
Concesio (BS)	Via Fratelli Lodrone	SNC	27	51		20,00	0,00	magazzino cimitero della Pieve
Concesio (BS)	via Rossini	snc	36	21		5010,00	0,00	parco pubblico via Rossini/Natali
Concesio (BS)	Via Santa Giulia	20	20	7	32	1680,00	500,00	scuola elementare di Costorio
Concesio (BS)	monticello	snc	33	58		130,00	0,00	parco del Monticello
Concesio (BS)	monticello	snc	33	595		895,00	0,00	parco del Monticello
Concesio (BS)	monticello	snc	33	598		107,00	0,00	parco del Monticello
Concesio (BS)	monticello	snc	33	662		50,00	0,00	parco del Monticello
Concesio (BS)	monticello	snc	33	663		203390,00	0,00	parco del Monticello
Concesio (BS)	monticello	snc	33	57		13650,00	0,00	parco del Monticello
Concesio (BS)	monticello	snc	33	59		1680,00	0,00	parco del Monticello

Piano degli indicatori di bilancio
Bilancio di previsione esercizi 2022, 2023 e 2024, approvato il
Indicatori sintetici

TIPOLOGIA INDICATORE	DEFINIZIONE	VALORE INDICATORE (indicare tante colonne quanti sono gli esercizi considerati nel bilancio di previsione) (dati percentuali)		
		2022	2023	2024
1	Rigidità strutturale di bilancio			
1.1	Incidenza spese rigide (disavanzo, personale e debito) su entrate correnti			
	[Disavanzo iscritto in spesa + Stanziamenti competenza (Macroaggregati 1.1 "Redditi di lavoro dipendente" + 1.7 "Interessi passivi" + Titolo 4 "Rimborso prestiti" + "IRAP" [pdc U.1.02.01.01] – FPV entrata concernente il Macroaggregato 1.1 + FPV spesa concernente il Macroaggregato 1.1) / (Stanziamenti di competenza dei primi tre titoli delle	24,226	24,803	24,712
2	Entrate correnti			
2.1	Indicatore di realizzazione delle previsioni di competenza concernenti le entrate correnti	95,008	95,688	95,905
2.2	Indicatore di realizzazione delle previsioni di cassa corrente	91,692	0,000	0,000
2.3	Indicatore di realizzazione delle previsioni di competenza concernenti le entrate proprie	81,156	81,738	81,922

2.4 Indicatore di realizzazione delle previsioni di cassa concernenti le entrate proprie	Media incassi nei tre esercizi precedenti (pdc E.1.01.00.00.000 "Tributi" – "Compartecipazioni di tributi" E.1.01.04.00.000 + E.3.00.00.00.000 "Entrate extratributarie") / Stanziamenti di cassa dei primi tre titoli delle "Entrate correnti" (4)	77,482	0,000	0,000
3 Spese di personale				
3.1 Incidenza spesa personale sulla spesa corrente (Indicatore di equilibrio economico-finanziario)	Stanziamenti di competenza (Macroaggregato 1.1 + IRAP [pdc U.1.02.01.01] – FPV entrata concernente il Macroaggregato 1.1 + FPV spesa concernente il Macroaggregato 1.1) / Stanziamenti competenza (Spesa corrente – FCDE corrente – FPV di entrata concernente il Macroaggregato 1.1 + FPV spesa concernente il Macroaggregato 1.1)	22,758	23,162	23,084
3.2 Incidenza del salario accessorio ed incentivante rispetto al totale della spesa di personale Indica il peso delle componenti afferenti la contrattazione decentrata dell'ente rispetto al totale dei redditi da lavoro		17,160	19,774	19,396
3.3 Incidenza della spesa di personale con forme di contratto flessibile Indica come gli enti soddisfano le proprie esigenze di risorse umane, mixando le varie alternative contrattuali più rigide (personale dipendente) o meno rigide (forme di lavoro flessibile)	Stanziamenti di competenza (pdc U.1.03.02.010 "Consulenze" + pdc U.1.03.02.12 "lavoro flessibile"/LSU/Lavoro interinale) / Stanziamenti di competenza (Macroaggregato 1.1 "Redditi di lavoro dipendente" + pdc U.1.02.01.01 "IRAP" + FPV in uscita concernente il Macroaggregato 1.1 – FPV in entrata concernente il Macroaggregato 1.1)	0,000	0,000	0,000

3.4	Spesa di personale procapite (Indicatore di equilibrio dimensionale in valore assoluto)	Stanziamanti di competenza (Macroaggregato 1.1 + IRAP [pdc 1.02.01.01] – FPV entrata concernente il Macroaggregato 1.1 + FPV spesa concernente il Macroaggregato 1.1) / popolazione residente (Popolazione al 1° gennaio dell'esercizio di riferimento o, se non disponibile, al 1° gennaio dell'ultimo anno disponibile)	126,765	127,603	126,746
4 Esternalizzazione dei servizi					
4.1	Indicatore di esternalizzazione dei servizi	Stanziamanti di competenza (pdc U.1.03.02.15.000 "Contratti di servizio pubblico" + pdc U.1.04.03.01.000 "Trasferimenti correnti a imprese controllate" + pdc U.1.04.03.02.000 "Trasferimenti correnti a altre imprese partecipate") al netto del relativo FPV di spesa / totale stanziamenti di competenza spese Titolo I al netto del FPV	26,707	27,520	27,591
5 Interessi passivi					
5.1	Incidenza degli interessi passivi sulle entrate correnti (che ne costituiscono la fonte di copertura)	Stanziamanti di competenza Macroaggregato 1.7 "Interessi passivi" / Stanziamenti di competenza primi tre titoli ("Entrate correnti")	0,451	0,600	0,572
5.2	Incidenza degli interessi sulle anticipazioni sul totale degli interessi passivi	Stanziamanti di competenza voce del piano dei conti finanziario U.1.07.06.04.000 "Interessi passivi su anticipazioni di tesoreria" / Stanziamenti di competenza Macroaggregato 1.7 "Interessi passivi"	1,018	0,771	0,729
5.3	Incidenza degli interessi di mora sul totale degli interessi passivi	Stanziamanti di competenza voce del piano dei conti finanziario U.1.07.06.02.000 "Interessi di mora" / Stanziamenti di competenza Macroaggregato 1.7 "Interessi passivi"	0,000	0,000	0,000
6 Investimenti					
6.1	Incidenza investimenti su spesa corrente e in conto capitale	Totale stanziamento di competenza Macroaggregati 2.2 + 2.3 al netto dei relativi FPV / Totale stanziamento di competenza titolo 1° e 2° della spesa al netto del FPV	35,570	7,571	4,445

6.2	Investimenti diretti procapite (Indicatore di equilibrio dimensionale in valore assoluto)	Stanziamanti di competenza per Macroaggregato 2.2 "Investimenti fissi lordi e acquisto di terreni" al netto del relativo FPV / popolazione residente (al 1° gennaio dell'esercizio di riferimento o, se non disponibile, al 1° gennaio dell'ultimo anno disponibile)	391,566	45,567	24,588
6.3	Contributi agli investimenti procapite (Indicatore di equilibrio dimensionale in valore assoluto)	Stanziamanti di competenza Macroaggregato 2.2 Contributi agli investimenti al netto del relativo FPV / popolazione residente (al 1° gennaio dell'esercizio di riferimento o, se non disponibile, al 1° gennaio dell'ultimo anno disponibile)	5,640	2,820	2,820
6.4	Investimenti complessivi procapite (Indicatore di equilibrio dimensionale in valore assoluto)	Totale stanziamenti di competenza per Macroaggregati 2.2 "Investimenti fissi lordi e acquisto di terreni" e 2.3 "Contributi agli investimenti" al netto dei relativi FPV / popolazione residente (al 1° gennaio dell'esercizio di riferimento o, se non disponibile, al 1° gennaio dell'ultimo anno disponibile)	397,205	48,387	27,408
6.5	Quota investimenti complessivi finanziati dal risparmio corrente	Margine corrente di competenza / Stanziamenti di competenza (Macroaggregato 2.2 "Investimenti fissi lordi e acquisto di terreni" + Macroaggregato 2.3 "Contributi agli investimenti") (10)	1,488	41,399	73,611
6.6	Quota investimenti complessivi finanziati dal saldo positivo delle partite finanziarie	Saldo positivo di competenza delle partite finanziarie /Stanziamenti di competenza (Macroaggregato 2.2 "Investimenti fissi lordi e acquisto di terreni" + Macroaggregato 2.3 "Contributi agli investimenti") (10)	0,000	0,000	0,000

6.7 Quota investimenti complessivi finanziati da debito	Stanziamanti di competenza (Titolo 6 "Accensione di prestiti" - Categoria 6.02.02 "Anticipazioni" - Categoria 6.03.03 "Accensione prestiti a seguito di escussione di garanzie" - Accensioni di prestiti da rinegoziazioni)/Stanziamanti di competenza (Macroaggregato 2.2 "Investimenti fissi lordi e acquisto di terreni" + Macroaggregato 2.3 "Contributi agli investimenti") (10)	39,754	0,000	0,000
7 Debiti non finanziari				
7.1 Indicatore di smaltimento debiti commerciali	Stanziamanti di cassa (Macroaggregati 1.3 "Acquisto di beni e servizi" + 2.2 "Investimenti fissi lordi e acquisto di terreni") / stanziamanti di competenza e residui al netto dei relativi FPV (Macroaggregati 1.3 "Acquisto di beni e servizi" + 2.2 "Investimenti fissi lordi e acquisto di terreni")	75,380	0,000	0,000
7.2 Indicatore di smaltimento debiti verso altre amministrazioni pubbliche	Stanziamanti di cassa [Trasferimenti correnti a Amministrazioni Pubbliche (U.1.04.01.00.000) + Trasferimenti di tributi (U.1.05.00.00.000) + Fondi perequativi (U.1.06.00.00.000) + Contributi agli investimenti a Amministrazioni pubbliche (U.2.03.01.00.000) + Altri trasferimenti in conto capitale (U.2.04.01.00.000 + U.2.04.11.00.000 + U.2.04.16.00.000 + U.2.04.21.00.000)] / stanziamanti di competenza e residui, al netto dei relativi FPV, dei [Trasferimenti correnti a Amministrazioni Pubbliche (U.1.04.01.00.000) + Trasferimenti di tributi (U.1.05.00.00.000) + Fondi perequativi (U.1.06.00.00.000) + Contributi agli investimenti a Amministrazioni pubbliche (U.2.03.01.00.000) + Altri trasferimenti in conto capitale (U.2.04.01.00.000 + U.2.04.16.00.000 + U.2.04.21.00.000)]	88,186	0,000	0,000

8 Debiti finanziari					
		(Totale competenza Titolo 4 della spesa) / Debito da finanziamento al 31/12 dell'esercizio precedente (2)			
8.1	Incidenza estinzioni debiti finanziari		6,886	7,148	
8.2	Sostenibilità debiti finanziari	Stanzamenti di competenza [1.7 "Interessi passivi" - "Interessi di mora" (U.1.07.06.02.000) - "Interessi per anticipazioni prestiti" (U.1.07.06.04.000)] + Titolo 4 della spesa - [Entrate categoria 4.02.06.00.000 "Contributi agli investimenti direttamente destinati al rimborso dei prestiti da amministrazioni pubbliche" + "Trasferimenti in conto capitale per assunzione di debiti dell'amministrazione da parte di amministrazioni pubbliche" (E.4.03.01.00.000) + "Trasferimenti in conto capitale da parte di amministrazioni pubbliche per cancellazione di debiti dell'amministrazione" (E.4.03.04.00.000)] / Stanzamenti competenza titoli 1, 2 e 3 delle entrate	3,588	3,879	3,883
8.3	Indebitamento procapite (in valore assoluto)	Debito di finanziamento al 31/12 (2) / popolazione residente (al 1° gennaio dell'esercizio di riferimento o, se non disponibile, al 1° gennaio dell'ultimo anno disponibile)	246,230	0,000	

9 Composizione avanzo di amministrazione presunto dell'esercizio precedente (5)

9.1	Incidenza quota libera di parte corrente nell'avanzo presunto	Quota libera di parte corrente dell'avanzo presunto/Avanzo di amministrazione presunto (6)	4,046	0,000	0,000
9.2	Incidenza quota libera in c/capitale nell'avanzo presunto	Quota libera in conto capitale dell'avanzo presunto/Avanzo di amministrazione presunto (7)	5,501	0,000	0,000
9.3	Incidenza quota accantonata nell'avanzo presunto	Quota accantonata dell'avanzo presunto/Avanzo di amministrazione presunto (8)	85,882	0,000	0,000
9.4	Incidenza quota vincolata nell'avanzo presunto	Quota vincolata dell'avanzo presunto/Avanzo di amministrazione presunto (9)	4,570	0,000	0,000

10 Disavanzo di amministrazione presunto dell'esercizio precedente				
10.1	Quota disavanzo che si prevede di ripianare nell'esercizio	Disavanzo iscritto in spesa del bilancio di previsione / Totale disavanzo di amministrazione di cui alla lettera E dell'allegato riguardante il risultato di amministrazione presunto (3)	0,000	0,000
10.2	Sostenibilità patrimoniale del disavanzo presunto	Totale disavanzo di amministrazione di cui alla lettera E dell'allegato riguardante il risultato di amministrazione presunto (3) / Patrimonio netto (1)	0,000	0,000
10.3	Sostenibilità disavanzo a carico dell'esercizio	Disavanzo iscritto in spesa del bilancio di previsione / Competenza dei titoli 1, 2 e 3 delle entrate	0,000	0,000
11 Fondo pluriennale vincolato				
11.1	Utilizzo del FPV	(Fondo pluriennale vincolato corrente e capitale iscritto in entrata del bilancio - Quota del fondo pluriennale vincolato non destinata ad essere utilizzata nel corso dell'esercizio e rinviata agli esercizi successivi) / Fondo pluriennale vincolato corrente e capitale iscritto in entrata nel bilancio <i>(Per il FPV riferirsi ai valori riportati nell'allegato del bilancio di previsione concernente il FPV, totale delle colonne a) e c)</i>	100,000	0,000
12 Partite di giro e conto terzi				
12.1	Incidenza partite di giro e conto terzi in entrata	Totale stanziamenti di competenza per Entrate per conto terzi e partite di giro / Totale stanziamenti primi tre titoli delle entrate <i>(al netto delle operazioni riguardanti la gestione della cassa vincolata)</i>	28,319	28,522
12.2	Incidenza partite di giro e conto terzi in uscita	Totale stanziamenti di competenza per Uscite per conto terzi e partite di giro / Totale stanziamenti di competenza del titolo I della spesa <i>(al netto delle operazioni riguardanti la gestione della cassa vincolata)</i>	28,319	28,587

- (1) Il Patrimonio netto è pari alla Lettera A) dell'ultimo stato patrimoniale passivo disponibile. In caso di Patrimonio netto negativo, l'indicatore non si calcola e si segnala che l'ente ha il patrimonio netto negativo. L'indicatore è elaborato a partire dal 2018, salvo per gli enti che hanno partecipato alla sperimentazione che lo elaborano a decorrere dal 2016. Gli enti locali delle Autonomie speciali che adottano il DLgs 118/2011 dal 2016 e gli enti locali con popolazione inferiore a 5.000 abitanti elaborano l'indicatore a decorrere dal 2019.
- (2) Il debito di finanziamento è pari alla Lettera D1 dell'ultimo stato patrimoniale passivo disponibile. L'indicatore è elaborato a partire dal 2018, salvo che per gli enti che hanno partecipato alla sperimentazione che lo elaborano a decorrere dal 2016. Gli enti locali delle Autonomie speciali che adottano il DLgs 118/2011 dal 2016 e gli enti locali con popolazione inferiore a 5.000 abitanti elaborano l'indicatore a decorrere dal 2019.
- (3) Indicatore da elaborare solo se la voce E dell'allegato a) al bilancio di previsione è negativo. Il disavanzo di amministrazione è pari all'importo della voce E. Ai fini dell'elaborazione dell'indicatore, non si considera il disavanzo tecnico di cui all'articolo 3, comma 13, del DLgs 118/2011.
- (4) La media dei tre esercizi precedenti è riferita agli ultimi tre consuntivi approvati o in caso di mancata approvazione degli ultimi consuntivi, ai dati di preconsuntivo. In caso di esercizio provvisorio è possibile fare riferimento ai dati di preconsuntivo dell'esercizio precedente. Per gli enti che non sono rientrati nel periodo di sperimentazione, nel 2016 sostituire la media con gli accertamenti del 2015 (dati stimati o, se disponibili, di preconsuntivo). Nel 2017 sostituire la media triennale con quella biennale (per il 2016 fare riferimento a dati stimati o, se disponibili, di preconsuntivo). Gli enti locali delle Autonomie speciali che adottano il DLgs 118/2011 a decorrere dal 2016, elaborano l'indicatore a decorrere dal 2017.
- (5) Da compilare solo se la voce E, dell'allegato al bilancio concernente il risultato di amministrazione presunto è positivo o pari a 0.
- (6) La quota libera di parte corrente del risultato di amministrazione presunto è pari alla voce E riportata nell'allegato a) al bilancio di previsione. Il risultato di amministrazione presunto è pari alla lettera A riportata nell'allegato a) al bilancio di previsione.
- (7) La quota libera in c/capitale del risultato di amministrazione presunto è pari alla voce D riportata nell'allegato a) al bilancio di previsione. Il risultato di amministrazione presunto è pari alla lettera A riportata nel predetto allegato a).
- (8) La quota accantonata del risultato di amministrazione presunto è pari alla voce B riportata nell'allegato a) al bilancio di previsione. Il risultato di amministrazione presunto è pari alla lettera A riportata nel predetto allegato a).
- (9) La quota vincolata del risultato di amministrazione presunto è pari alla voce C riportata nell'allegato a) al bilancio di previsione. Il risultato di amministrazione presunto è pari alla lettera A riportata nel predetto allegato a).
- (10) Indicare al numeratore solo la quota del finanziamento destinata alla copertura di investimenti, e al denominatore escludere gli investimenti che, nell'esercizio, sono finanziati dal FPV.

QUADRO DEI MUTUI CONTRATTI NEL 2021 E ANNI PRECEDENTI IN AMMORTAMENTO NEL 2022

N°	Mutuante Finalita'	Importo iniziale	Residuo iniziale	Tasso int.	Periodo ammort.		N° rate annue	Quota capitale		Quota interessi		Totale rata	Residuo finale
					Inizio	Fine		Capitolo	Importo	Capitolo	Importo		
1	CASSA DEPOSITI E PRESTITI SOCIETA' PER AZIONI - CF. Mutuo nr. 75 - OPERE VIABILITA' Sotopasso Via Basseda (POS. 4378118-00)	628.992,86	33.104,88	1,73400 %	2003	2022	2	50024.03.0002	33.104,88	0,00	0,00	33.104,88	0,00
2	CASSA DEPOSITI E PRESTITI SOCIETA' PER AZIONI - CF. Mutuo nr. 78 - IMMOBILE USO UFFICIO - Archivio (POS. 4394491-00)	73.595,11	3.873,42	1,73400 %	2003	2022	2	50024.03.0002	3.873,42	0,00	0,00	3.873,42	0,00
3	BPER BANCA S.P.A. - CF.01153230360 Mutuo nr. 80 - ACQUISIZIONE AREA PISCINA (POS. 00588233)	413.165,00	24.472,29	3,21000 %	2003	2022	2	50024.03.0003	24.482,42	50,00	50,00	24.532,42	0,00
4	BPER BANCA S.P.A. - CF.01153230360 Mutuo nr. 84 - ACQUISTO LOCALI FARMACIA (POS. 00595052)	413.165,00	24.577,44	3,25900 %	2003	2022	2	50024.03.0003	24.570,67	314,00	314,00	24.884,67	6,77
5	CASSA DEPOSITI E PRESTITI SOCIETA' PER AZIONI - CF. Mutuo nr. 87 - BIBLIOTECA (POS. 4435570-00)	510.000,00	76.500,00	1,88600 %	2004	2024	2	50024.03.0002	25.500,00	0,00	0,00	25.500,00	51.000,00
6	CASSA DEPOSITI E PRESTITI SOCIETA' PER AZIONI - CF. Mutuo nr. 89 - RETE FOGNARIA VIA SEGHERIA (POS. 4444283- 00)	154.936,00	23.240,40	1,88600 %	2004	2024	2	50024.03.0002	7.746,80	0,00	0,00	7.746,80	15.493,60
7	CASSA DEPOSITI E PRESTITI SOCIETA' PER AZIONI - CF. Mutuo nr. 96 - RETE FOGNARIA RADD. RIO SERIOLETTA (POS. 4494899-00)	180.000,00	45.465,24	1,81500 %	2007	2026	2	50024.03.0001	8.922,46	0,00	0,00	8.922,46	36.542,78
8	CASSA DEPOSITI E PRESTITI SOCIETA' PER AZIONI - CF. Mutuo nr. 99 - MUTUO PIP	3.200.000,00	2.547.341,86	1,29500 %	2015	2044	1	50024.03.0001	95.787,90	32.988,08	14011,07.0001	128.775,98	2.451.553,96
9	ISTITUTO PER IL CREDITO SPORTIVO - CF.00644160582 Mutuo nr. 100 - PALESTRA SCUOLA MEDIA S. VIGILIO RISTRUTTURAZIONE (150.000,00€)	150.000,00	90.000,00	0,00000 %	2016	2030	2	50024.03.0003	10.000,00	0,00	0,00	10.000,00	80.000,00
10	ISTITUTO PER IL CREDITO SPORTIVO - CF.00644160582 Mutuo nr. 101 - PALESTRA SCUOLA MEDIA S. VIGILIO RISTRUTTURAZIONE (270.000,00€)	270.000,00	172.286,24	2,16700 %	2016	2030	2	50024.03.0003	17.542,88	1.544,84	04021,07.0002	19.087,72	154.743,36
11	ISTITUTO PER IL CREDITO SPORTIVO - CF.00644160582 Mutuo nr. 102 - PALESTRA SCUOLA MEDIA S. ANDREA RISTRUTTURAZIONE (150000,00)	150.000,00	90.000,00	0,00000 %	2016	2030	2	50024.03.0003	10.000,00	0,00	0,00	10.000,00	80.000,00
12	ISTITUTO PER IL CREDITO SPORTIVO - CF.00644160582 Mutuo nr. 103 - PALESTRA SCUOLA MEDIA S. ANDREA RISTRUTTURAZIONE (332.000,00 €)	332.000,00	211.181,70	2,05000 %	2016	2030	2	50024.03.0003	21.605,59	2.012,45	04021,07.0002	23.618,04	189.576,11
13	ISTITUTO PER IL CREDITO SPORTIVO - CF.00644160582 Mutuo nr. 104 - PISTA DI ATLETICA RISTRUTTURAZIONE (€ 550000,00)	550.000,00	366.688,29	0,00000 %	2017	2031	2	50024.03.0003	36.666,67	0,00	0,00	36.666,67	330.001,62

N°	Mutuante Finalita'	Importo iniziale	Residuo iniziale	Tasso int.	Periodo ammort.		N° rate annue	Quota capitale		Quota interessi		Totale rata	Residuo finale
					Inizio	Fine		Capitolo	Importo	Capitolo	Importo		
14	CASSA DEPOSITI E PRESTITI SOCIETA' PER AZIONI - CF. Mutuo nr. 105 - RIQUALIFICAZIONE SCUOLA MEDIA S. VIGILIO (€ 632.000,00)	632.000,00	610.206,90	1,79000 %	2021	2049	2	50024.03.0001	21.793,10	04021.07.0001	10.825,18	32.618,28	588.413,80
Totali generali		7.657.853,97	4.318.918,86					341.596,79		47.734,55		389.331,34	3.977.321,87

**Realizzato dall'Ufficio Ragioneria
Comune di Concesio**