T A V O L A n° 4

D A T A:	A G G I O R N.:
Maggio 2020	
C O M U N E:	**P R O V I N C I A:**
Rogno	Bergamo

STUDIO DINAMO S.r.l. - Società di Ingegneria
Via Albera n°3, 25047 Darfo B.T. (BS)
c.f./P.iva: 03690490986 - n°REA: BS-554731
tel/fax: 0364529662 - mail: info@studiodinamo.it
sito internet: www.studiodinamo.it

PROGETTO realizzato in collaborazione con:

ID design
isabel domenighini.interior designer
via albera 3 25047 Darfo Boario Terme
3209772151
isabel.domenighini@gmail.com
www.idinterior.it

PROGETTISTA e DIRETTORE LAVORI:

COLLEGIO DEGLI INGEGNERI DELLA PROVINCIA DI BRESCIA
A 5119
Ingegnere
DIEGO EMILIO MACARIO
Civile ed Ambientale

IMPRESA ESECUTRICE:

COMMITTENTE:

Spett.le
TREACHI DAVIDE e PARIS FRANCESCA
Residenti:
Via Antonio Locatelli n°10, Località Castelfranco
Rogno (BG)

P R O G E T T O:

RIQUALIFICAZIONE AREA PR.3, RISTRUTTURAZIONE EDILIZIA FABBRICATO IN VIA ANTONIO LOCATELLI n°5 A ROGNO (BG) FRAZIONE CASTELFRANCO - IDENTIFICATO AL MAPPALE 890, FOGLIO 1 - SEZIONE CV

O G G E T T O: - STATO DI FATTO -

- Prospetti - scala 1:100;
- Sezioni - scala 1:100;

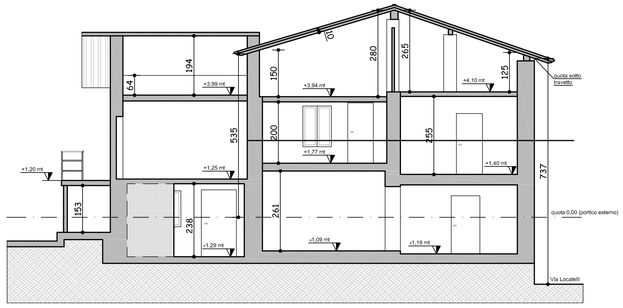

Sezione X-X
- Scala 1:100 -

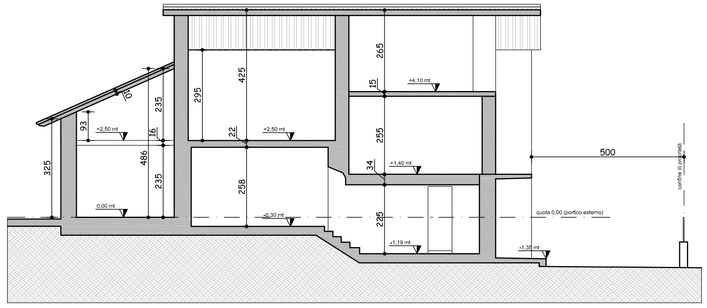

Sezione Y-Y
- Scala 1:100 -

PROSPETTO NORD
- Scala 1:100 -

PROSPETTO EST
- Scala 1:100 -

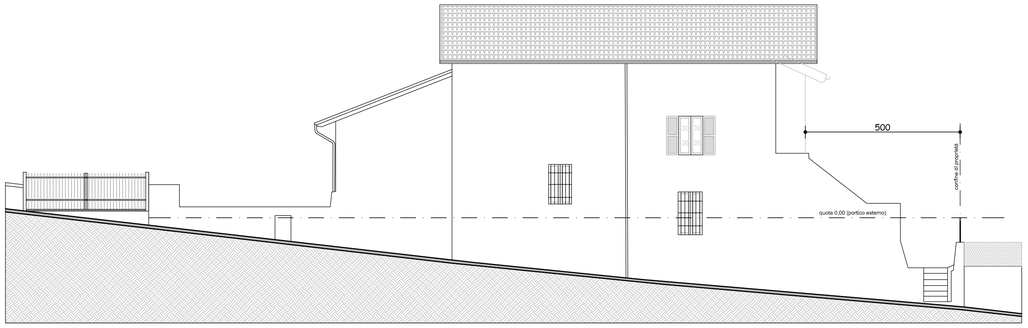

PROSPETTO OVEST
- Scala 1:100 -

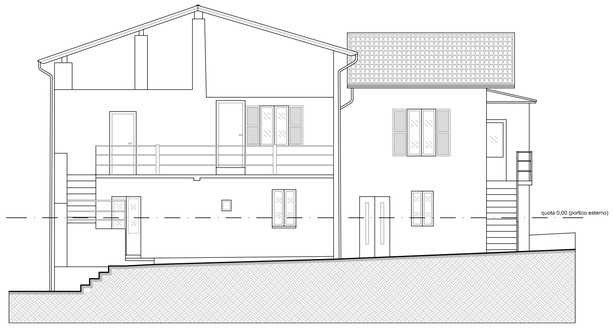

PROSPETTO SUD
- Scala 1:100 -