



STUDIO DINAMO S.r.l. - Società di Ingegneria
 Via Albera n°3, 25047 Darfo B.T. (BS)
 c.f./P.iva: 03690490956 - n°REA: BS-554731
 tel/fax: 0364529562 - mail: info@studiodinamo.it
 sito internet: www.studiodinamo.it

PROGETTISTA e DIRETTORE LAVORI:



COMMITTENTE:
 Spett.le
TREACCHI DAVIDE e PARIS FRANCESCA
 Residenti:
 Via Antonio Locatelli n°10, Località Castelfranco
 Rogno (BG)

PROGETTO:

RIQUALIFICAZIONE AREA PR.3, RISTRUTTURAZIONE EDILIZIA FABBRICATO IN VIA ANTONIO LOCATELLI n°5 A ROGNO (BG) FRAZIONE CASTELFRANCO - IDENTIFICATO AL MAPPALE 890, FOGLIO 1 - SEZIONE CV

OGGETTO: - RAFFRONTO -

- Piante - scala 1:100;
- Prospetti - scala 1:100;
- Sezioni - scala 1:100;

TAVOLA n° 9

DATA: Marzo 2020	AGGIORN:
COMUNE: Rogno	PROVINCIA: Bergamo
PROGETTO realizzato in collaborazione con:	
design	ID design isabel.domenighini.interior.designer via albera 3 25047 Darfo Boario Terme 3209772151 isabel.domenighini@gmail.com www.idinterior.it

IMPRESA ESECUTRICE:

per accettazione:
 il confinante
 sig. **DELASA MIRCO**

Paris Francesca

PIANTA PIANO TERRA

Scala 1:100

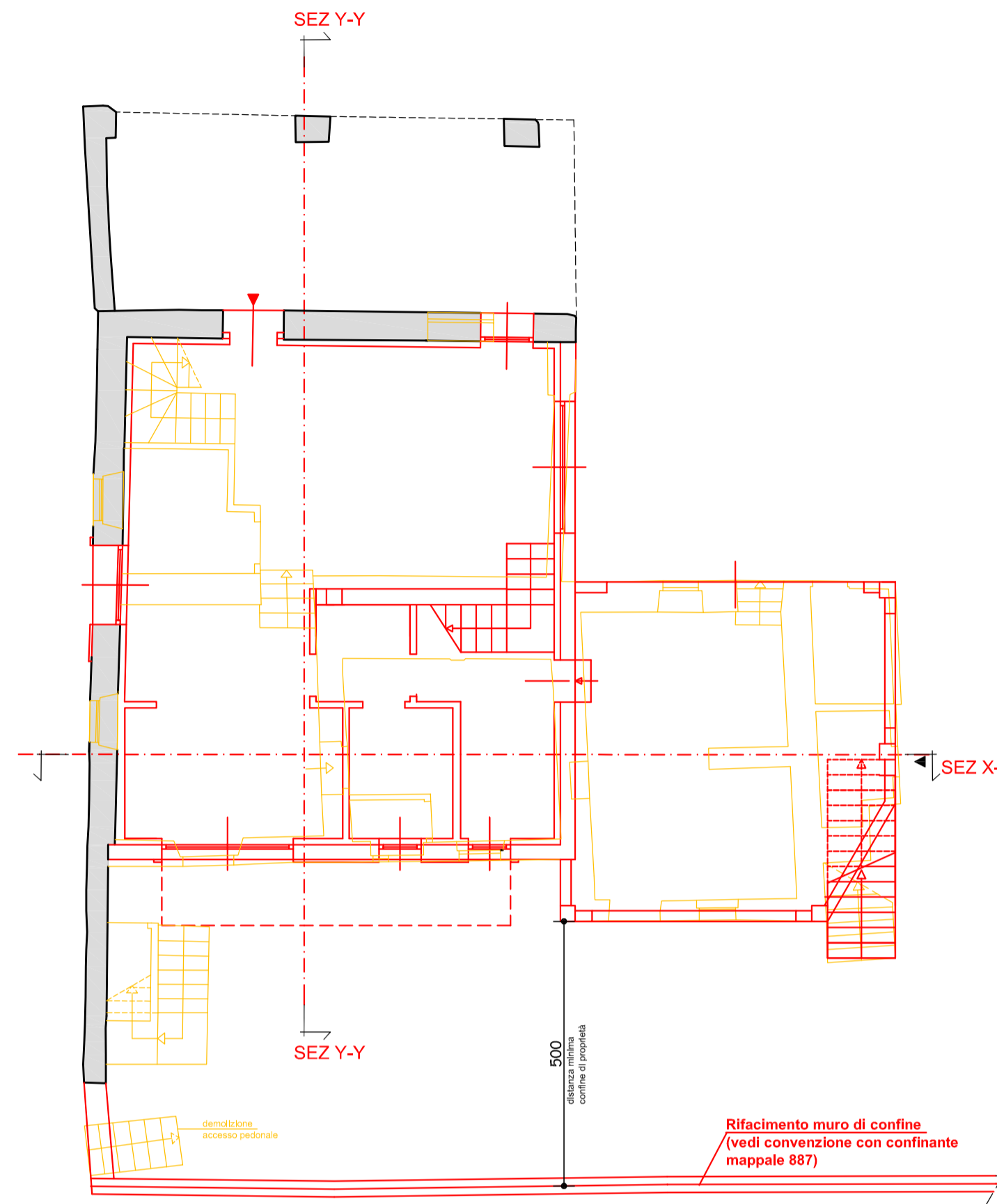
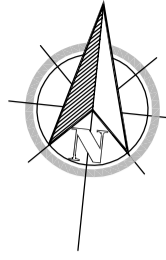

PIANTA PIANO PRIMO

Scala 1:100

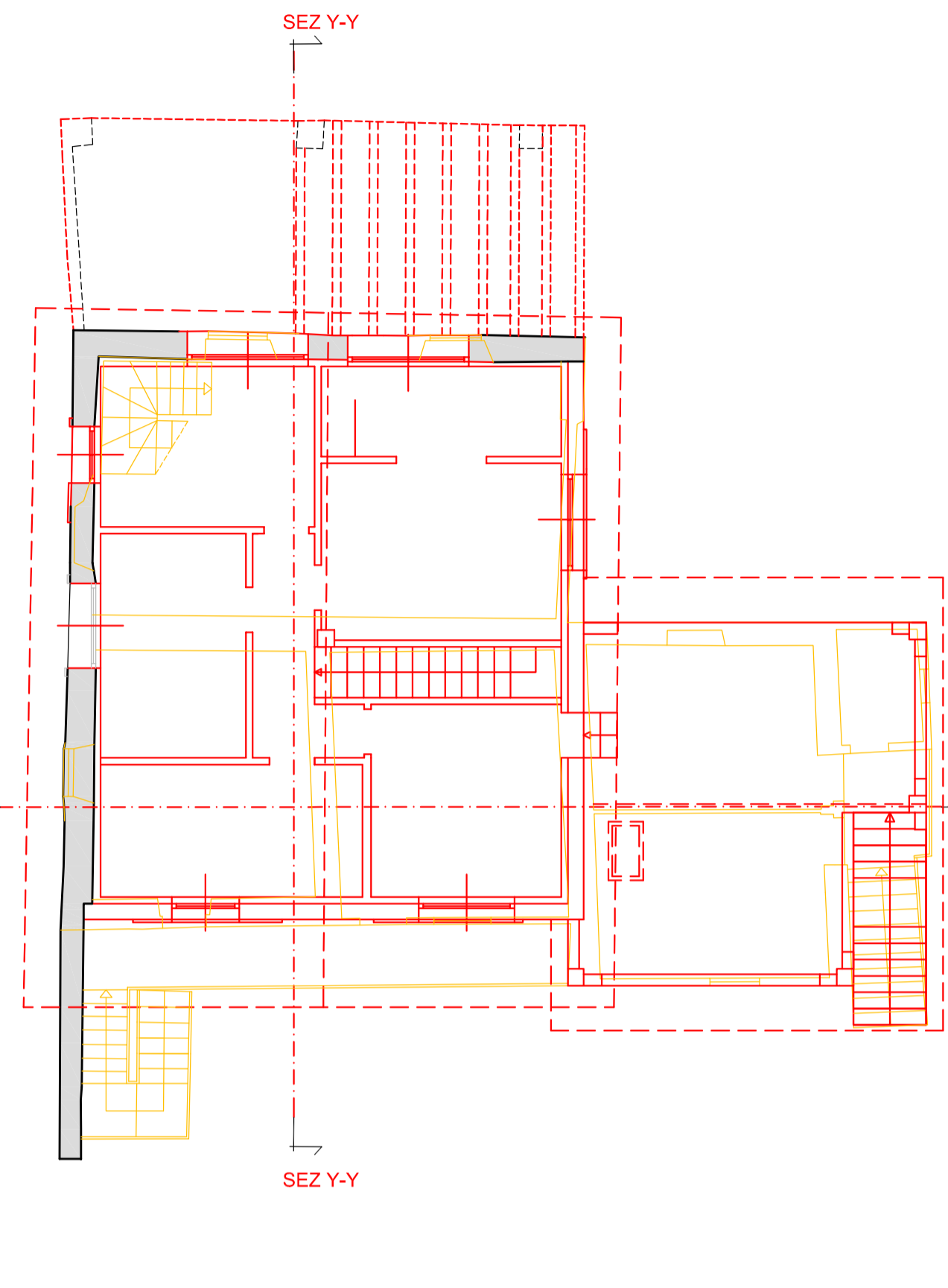

PIANTA COPERTURA

Scala 1:100

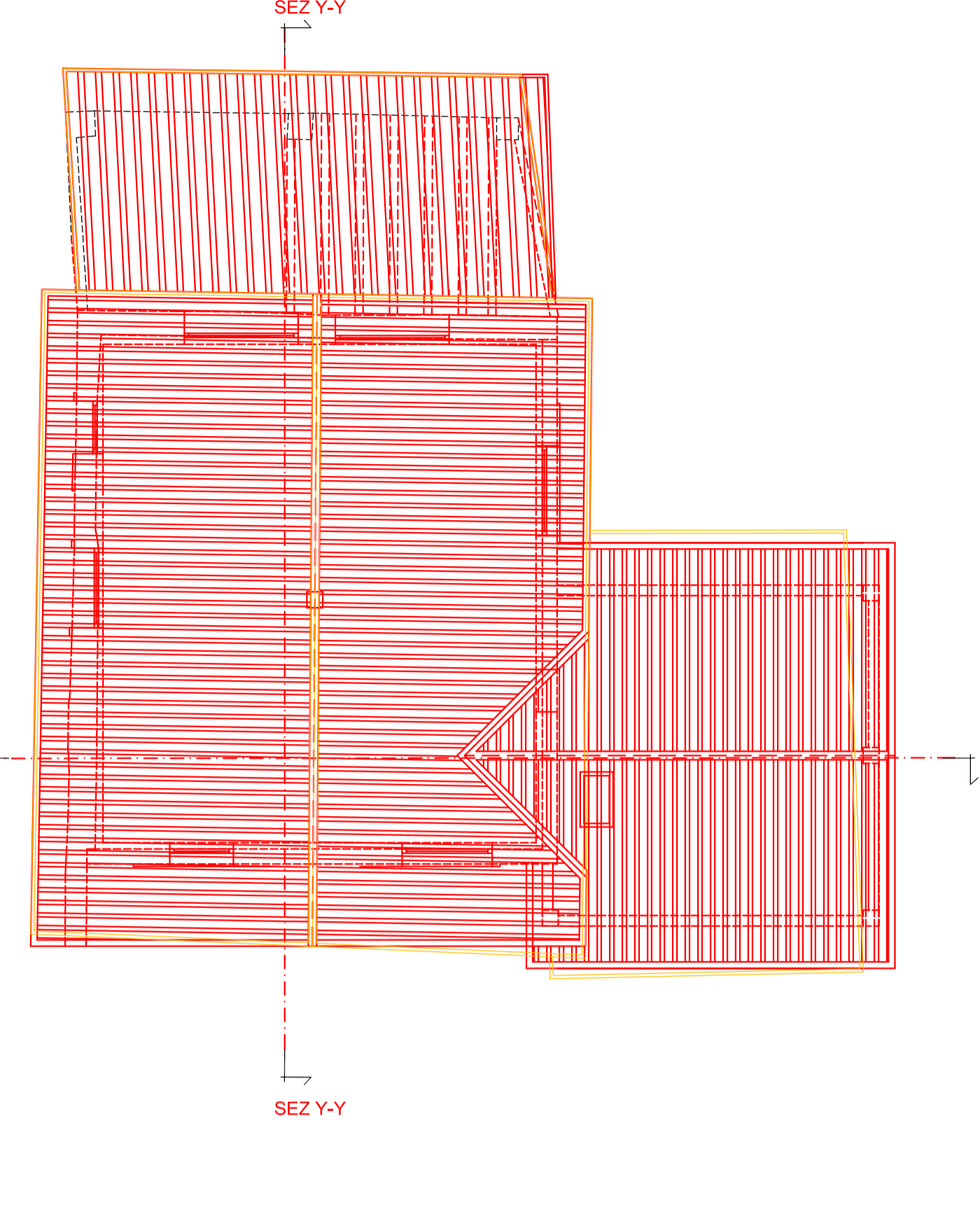

NUOVE COSTRUZIONI
DEMOLIZIONI

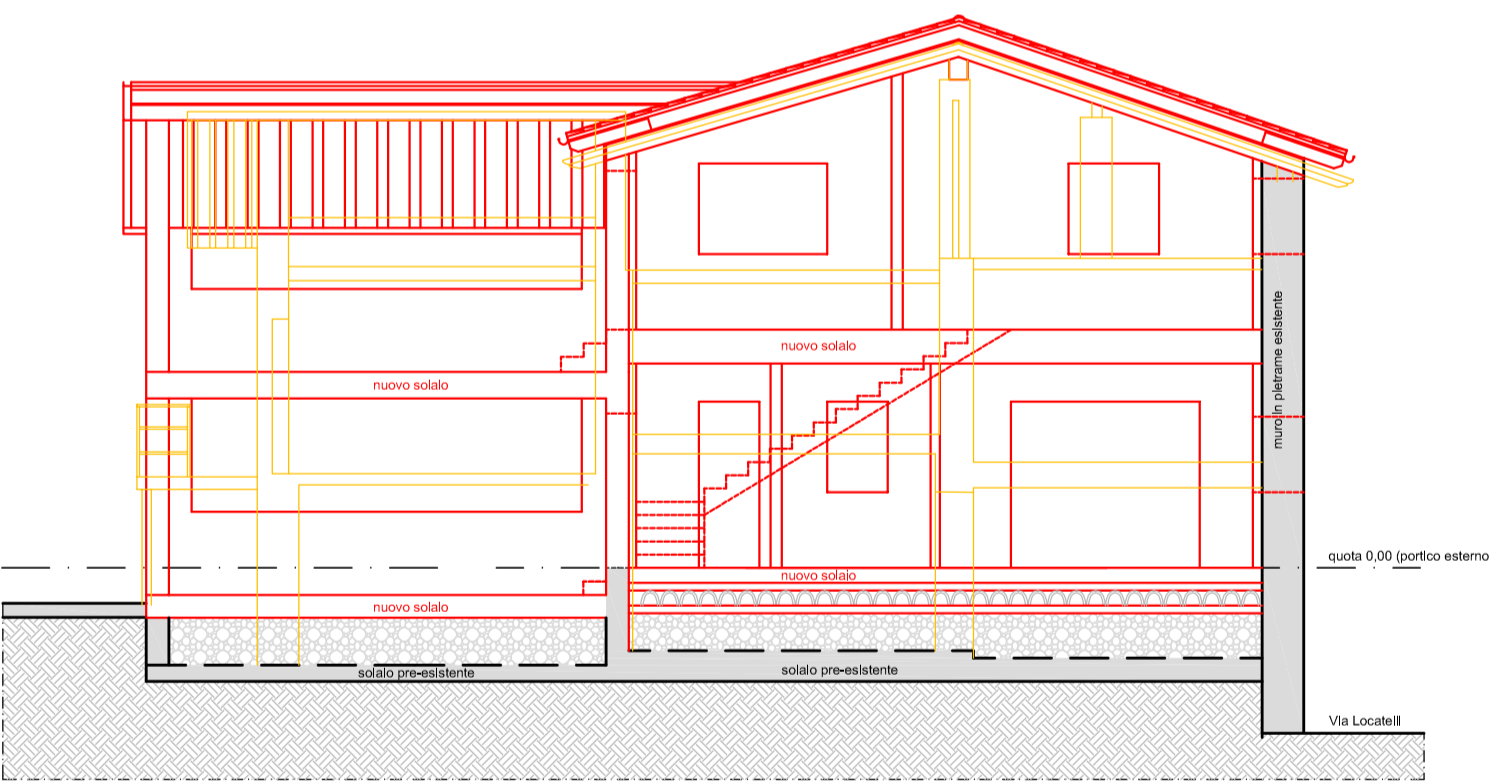

Sezione X-X
 - Scala 1:100 -

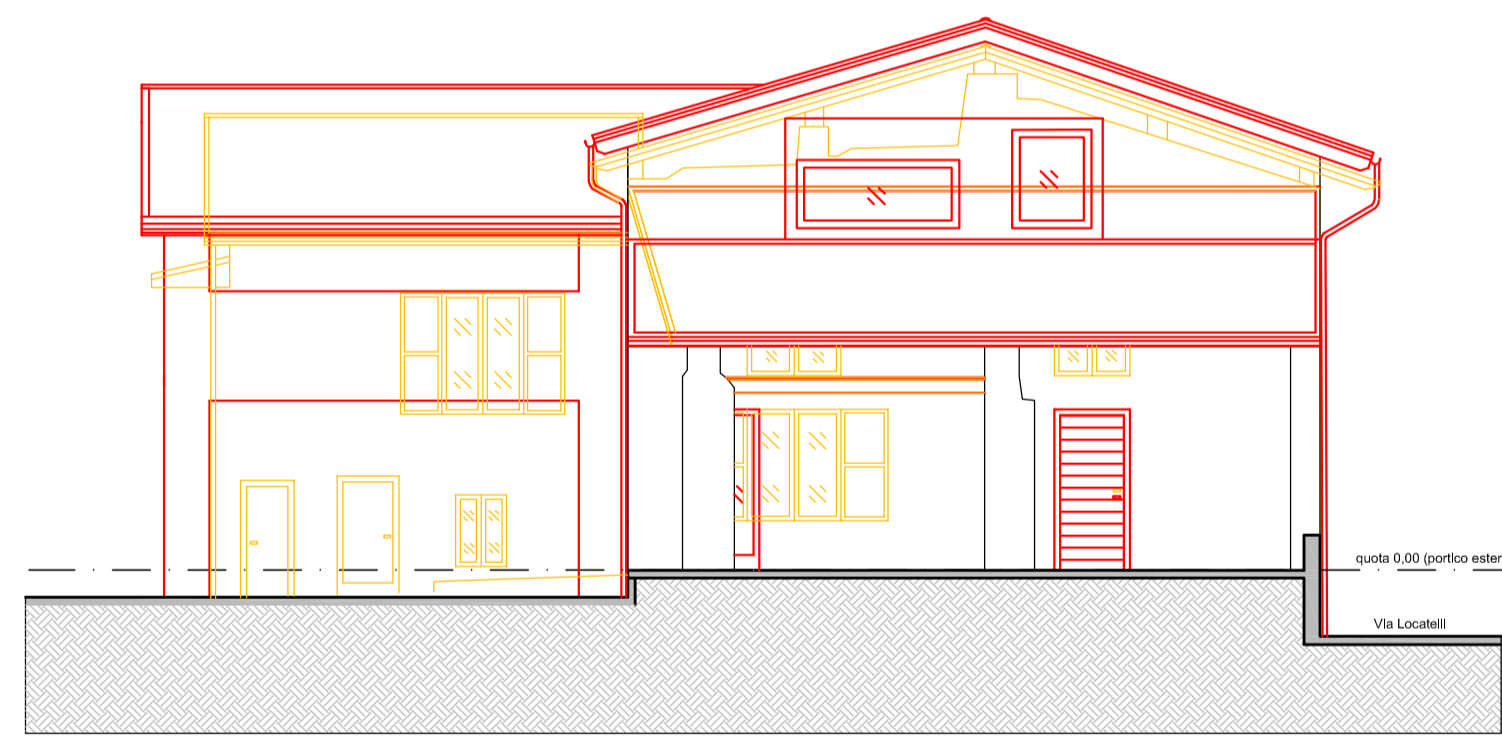

PROSPETTO NORD
 - Scala 1:100 -

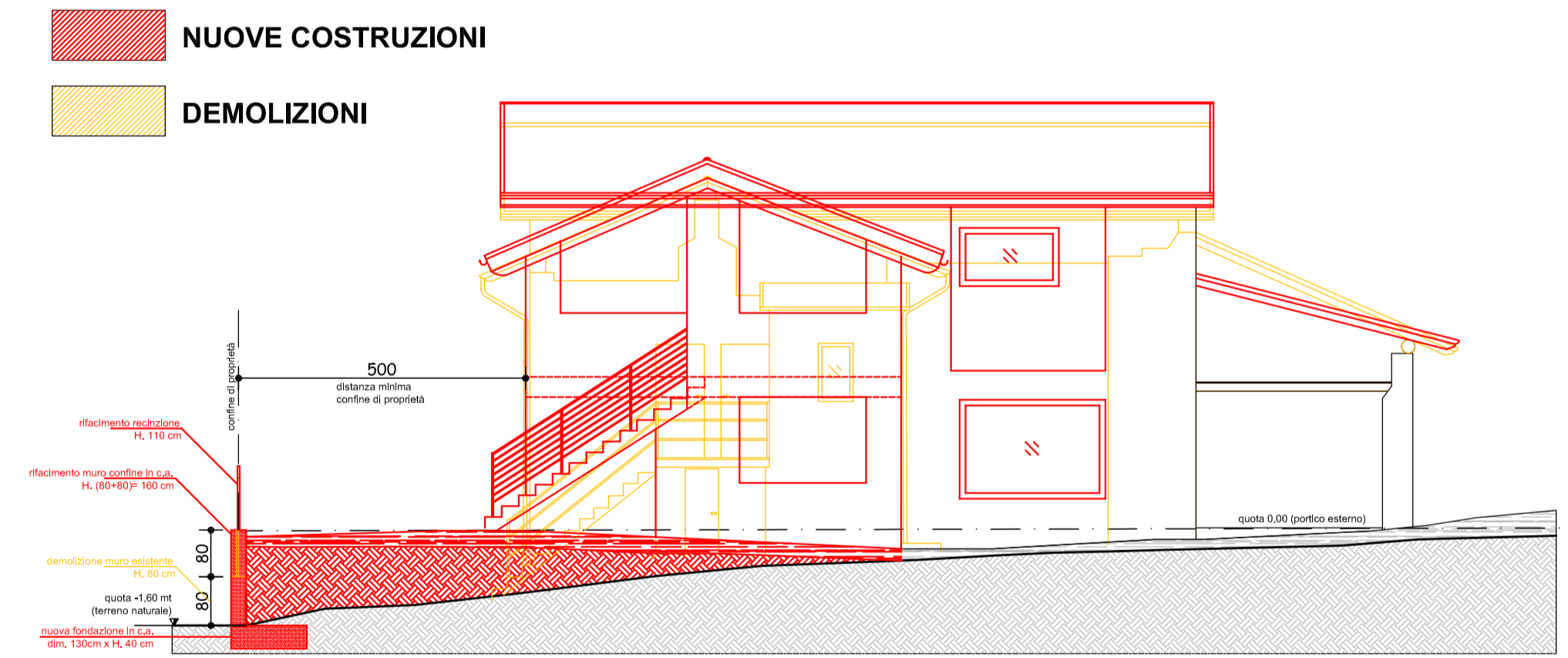

PROSPETTO EST
 - Scala 1:100 -

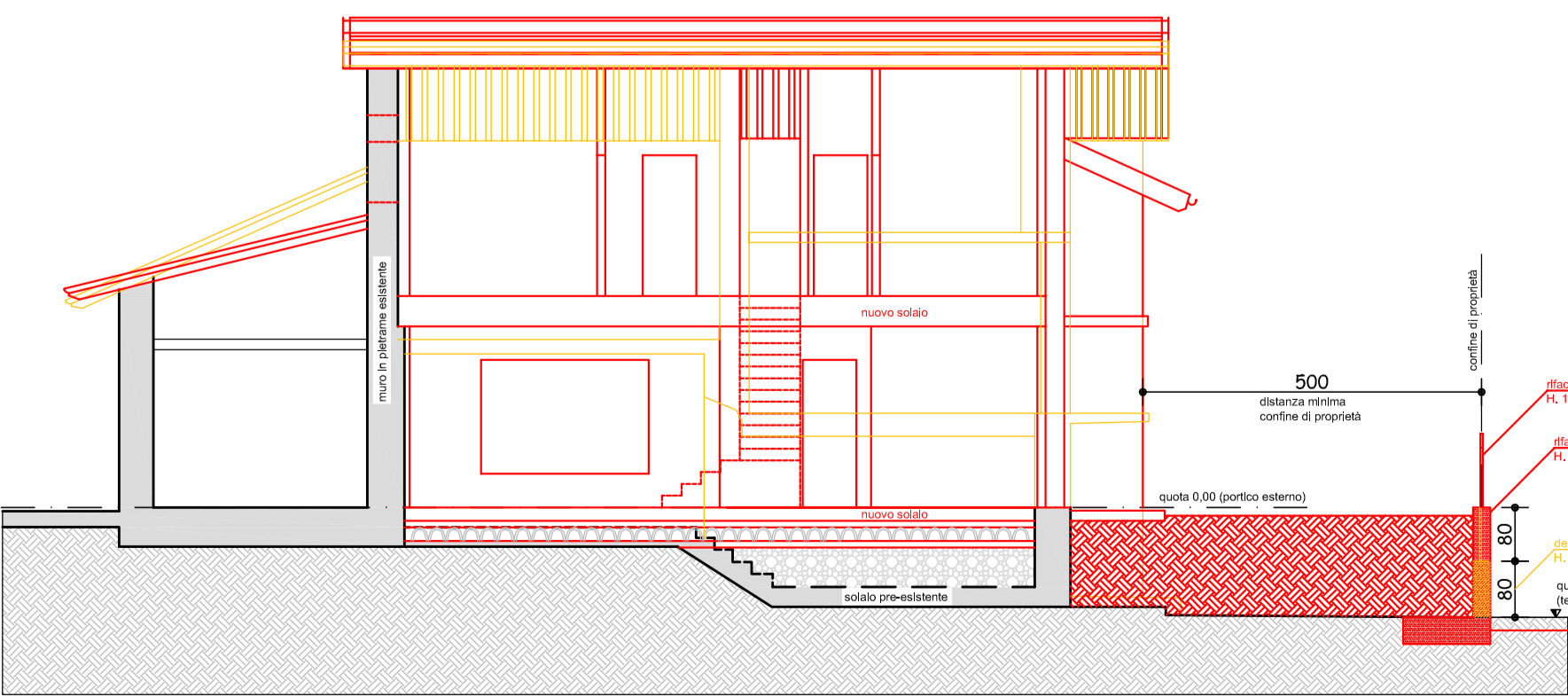

Sezione Y-Y
 - Scala 1:100 -

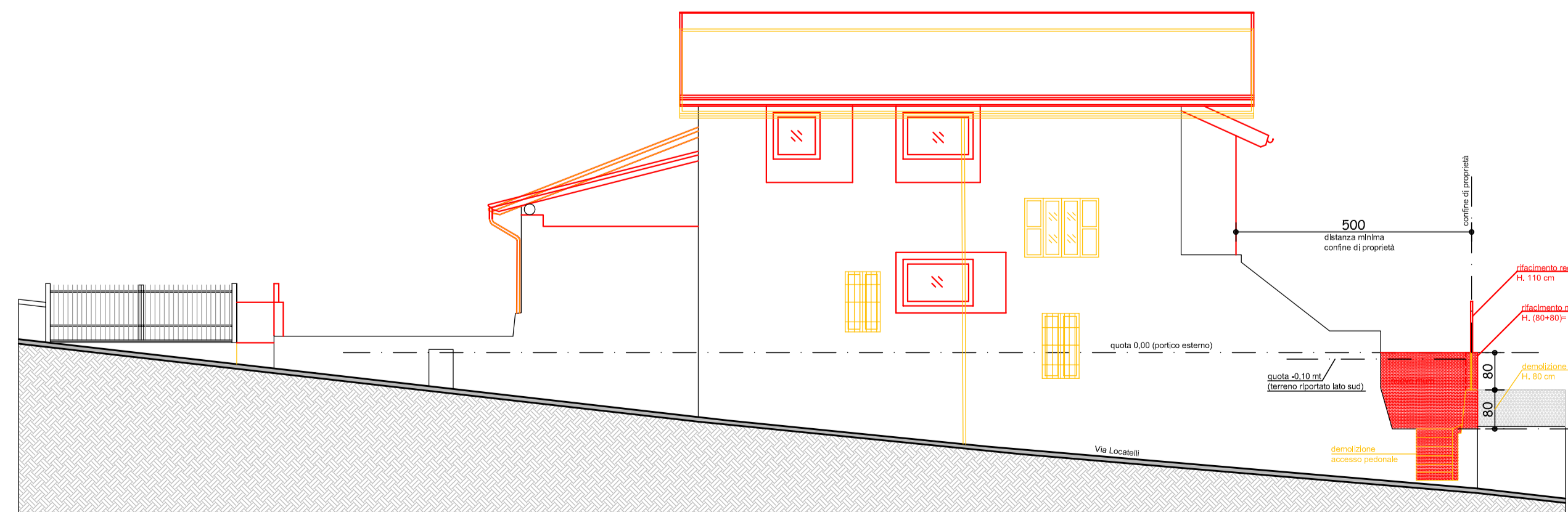

PROSPETTO OVEST
 - Scala 1:100 -

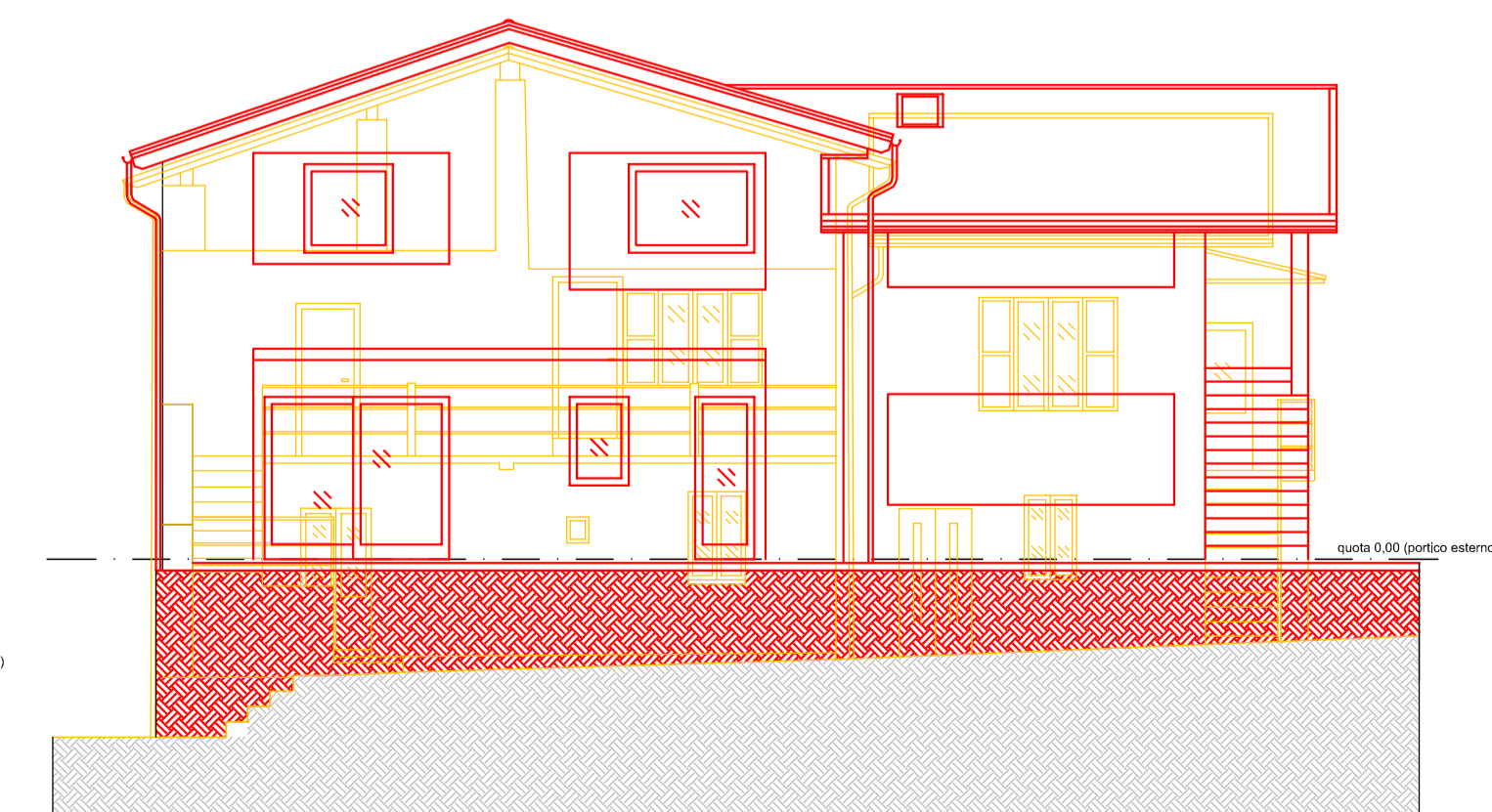

PROSPETTO SUD
 - Scala 1:100 -