



# TAVOLA n° 6

**DATA:** Maggio 2020  
**AGGIORN.:**  
**COMUNE:** Rogno  
**PROVINCIA:** Bergamo

**PROGETTO realizzato in collaborazione con:**  
**ID design**  
 isabel.domenighini.interior.designer  
 via albera 3 25047 Darfo Boario Terme  
 3209772151  
 isabel.domenighini@gmail.com  
 www.idinterior.it

**IMPRESA ESECUTRICE:**

**COMMITTENTE:**  
 Spett.le  
**TREACCHI DAVIDE e PARIS FRANCESCA**  
 Residenti:  
 Via Antonio Locatelli n°10, Località Castelfranco  
 Rogno (BG)

**PROGETTO:**  
 RIQUALIFICAZIONE AREA PR.3, RISTRUTTURAZIONE EDILIZIA FABBRICATO IN VIA ANTONIO LOCATELLI n°5 A ROGNO (BG) FRAZIONE CASTELFRANCO - IDENTIFICATO AL MAPPALE 890, FOGLIO 1 - SEZIONE CV

- OGGETTO: - PROGETTO -**
- Piante - scala 1:100;
  - Prospetti - scala 1:100;
  - Sezioni - scala 1:100;

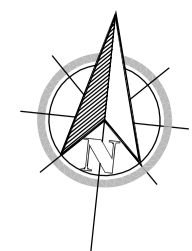

## PIANTA PIANO TERRA Scala 1:100

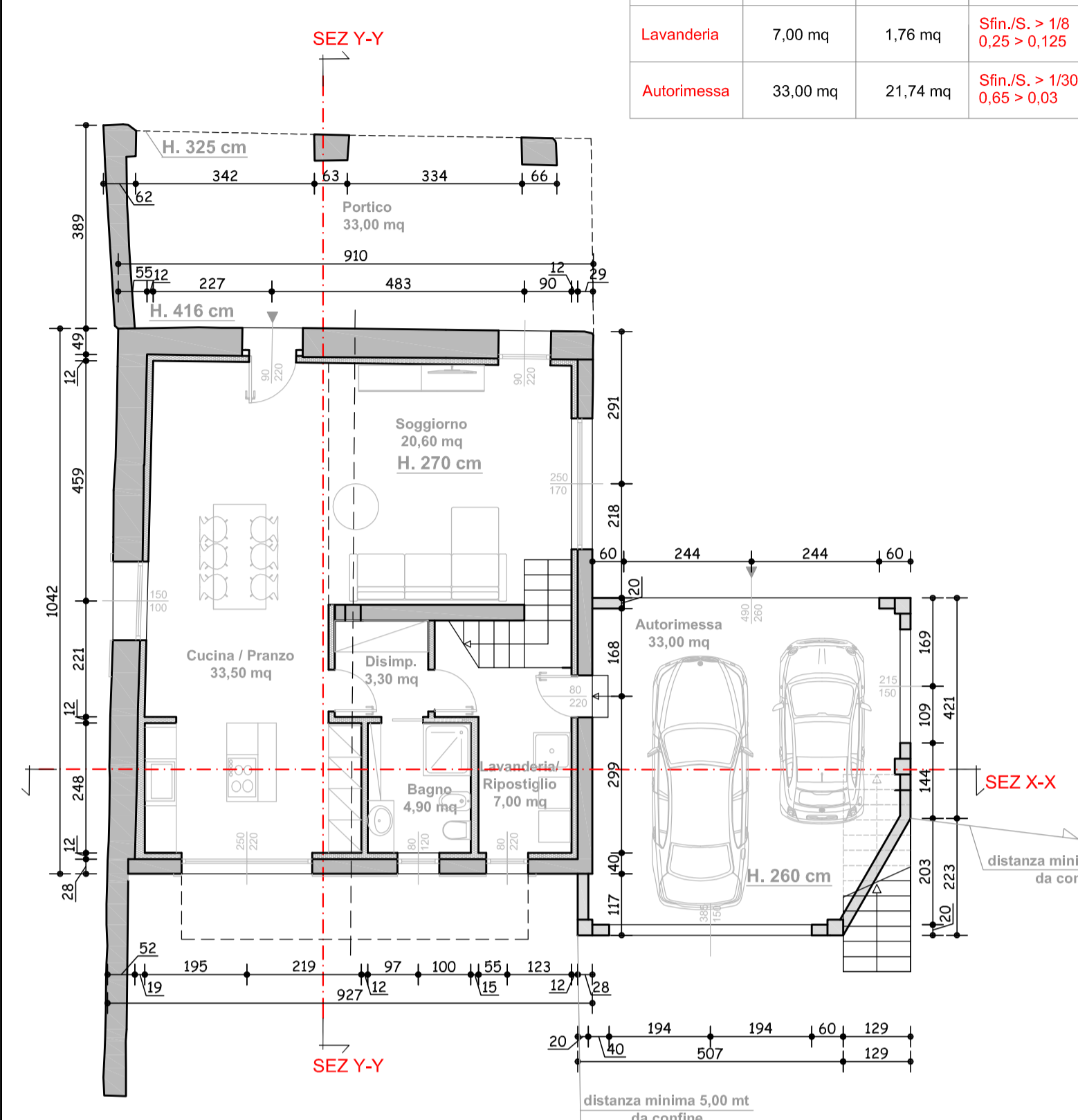

**CALCOLO R.A.I.**

PIANO TERRA			
LOCALE	SUPERFICIE	SUPERFICIE FINESTRATA	R.A.I.
Soggiorno	20,60 mq	4,25 mq	Sfin./S. > 1/8 0,21 > 0,125
Cucina-pranzo	33,50 mq	7,00 mq	Sfin./S. > 1/8 0,20 > 0,125
Bagno	4,90 mq	0,96 mq	Sfin./S. > 1/8 0,20 > 0,125
Lavanderia	7,00 mq	1,76 mq	Sfin./S. > 1/8 0,25 > 0,125
Autorimessa	33,00 mq	21,74 mq	Sfin./S. > 1/30 0,65 > 0,03

## PIANTA PIANO PRIMO Scala 1:100

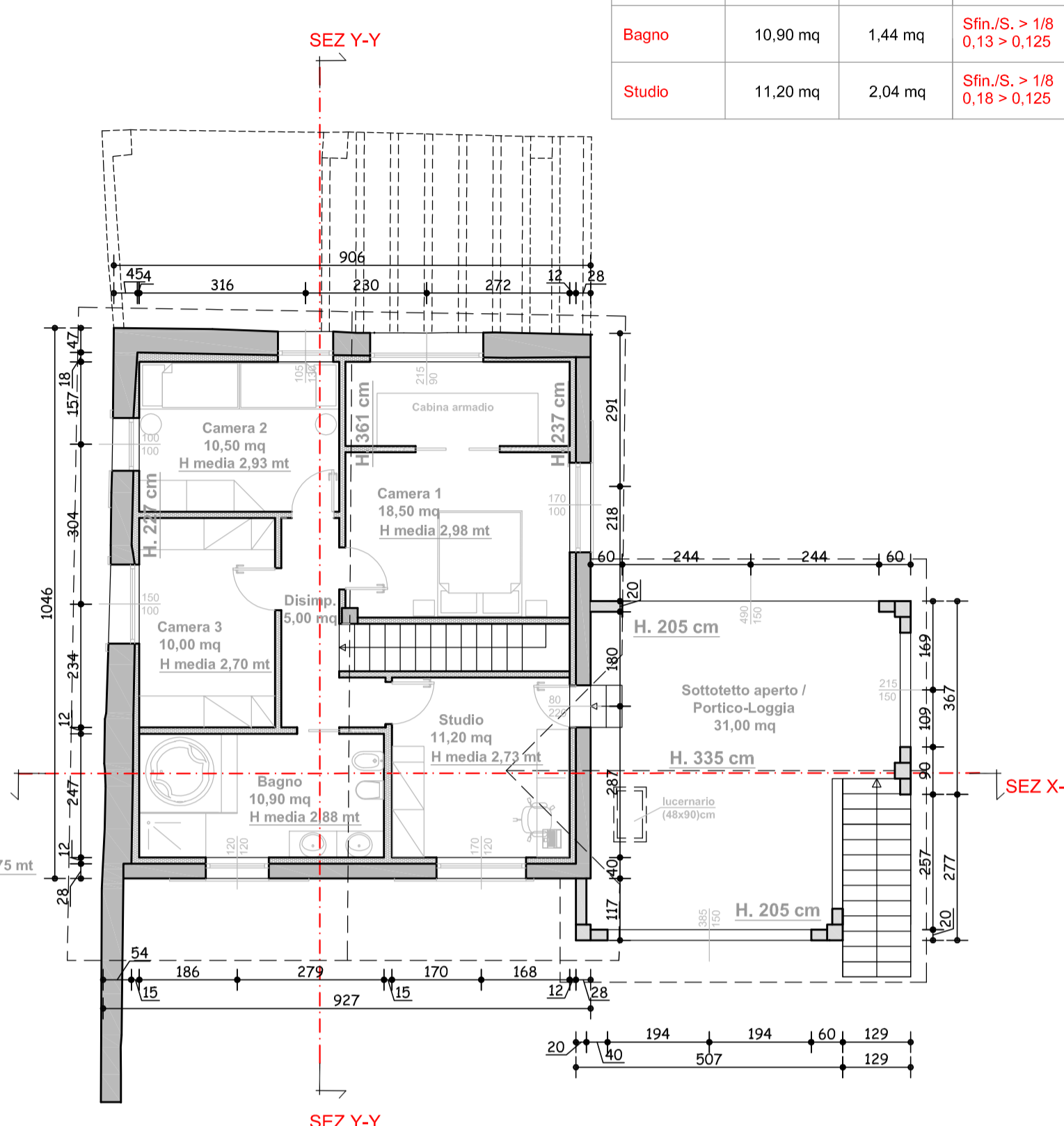

**CALCOLO R.A.I.**

PIANO PRIMO			
LOCALE	SUPERFICIE	SUPERFICIE FINESTRATA	R.A.I.
Camera 1	18,50 mq	3,64 mq	Sfin./S. > 1/8 0,20 > 0,125
Camera 2	10,50 mq	2,37 mq	Sfin./S. > 1/8 0,22 > 0,125
Camera 3	10,00 mq	1,50 mq	Sfin./S. > 1/8 0,15 > 0,125
Bagno	10,90 mq	1,44 mq	Sfin./S. > 1/8 0,13 > 0,125
Studio	11,20 mq	2,04 mq	Sfin./S. > 1/8 0,18 > 0,125

## PIANTA COPERTURA Scala 1:100

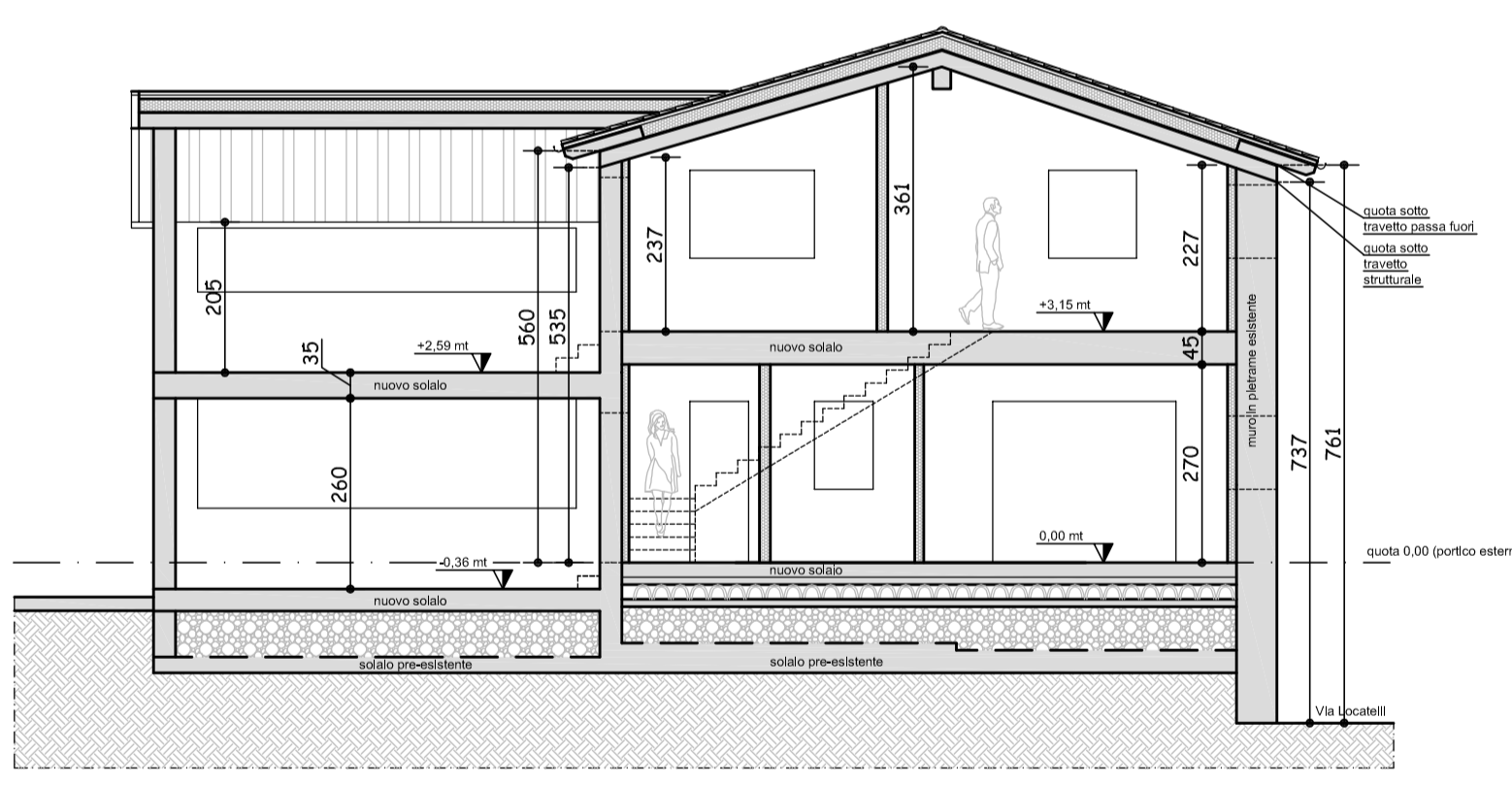
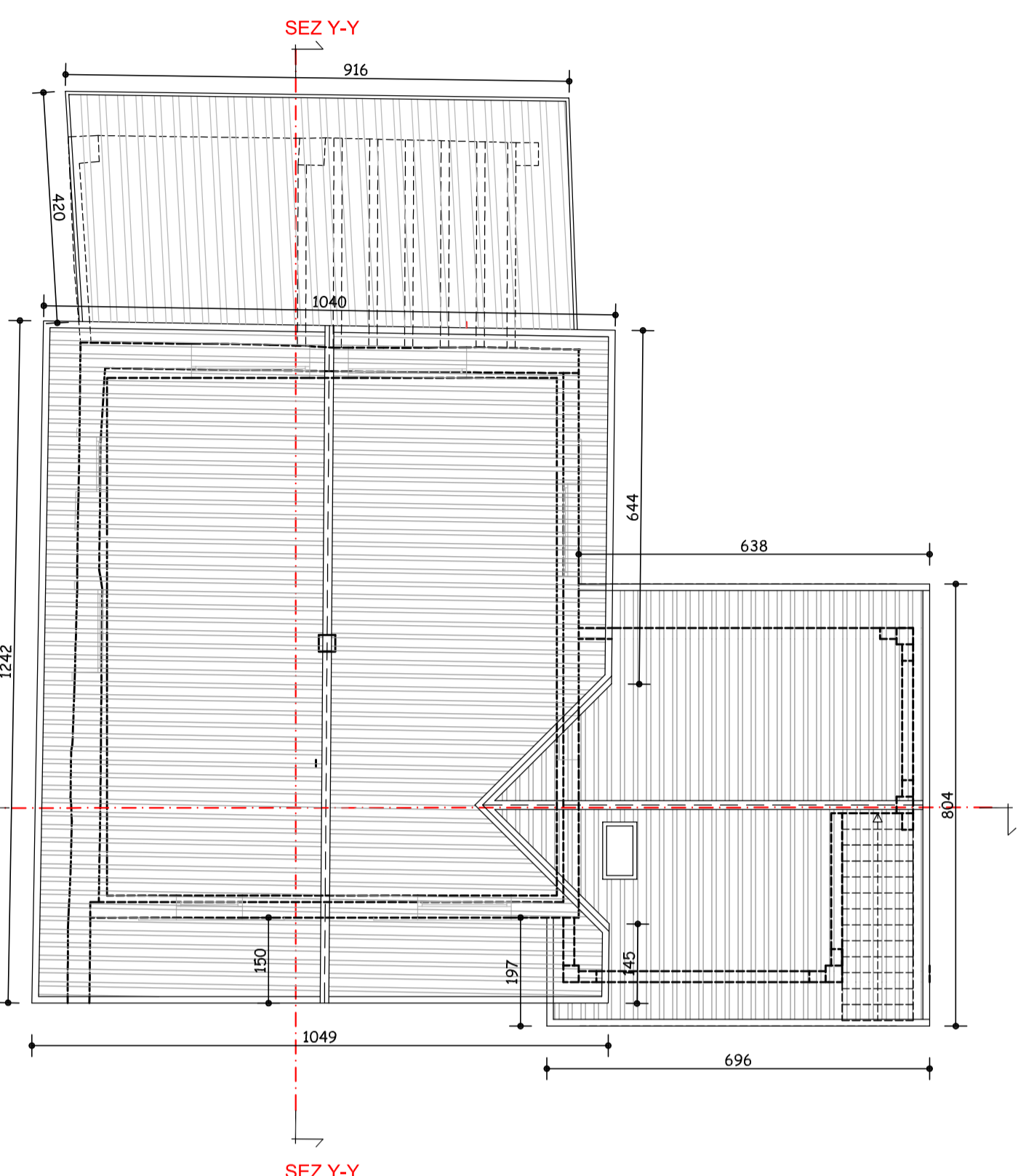

**Sezione X-X**  
- Scala 1:100 -



**PROSPETTO NORD**  
- Scala 1:100 -

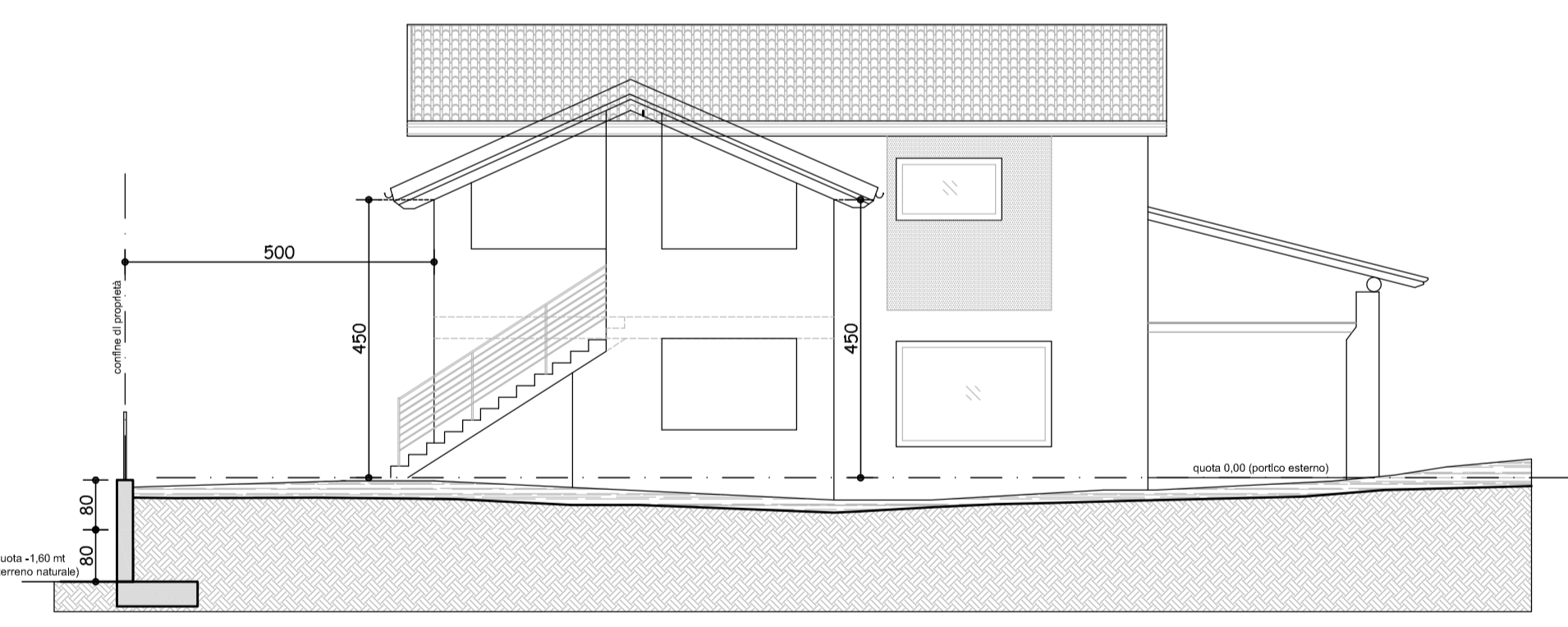

**PROSPETTO EST**  
- Scala 1:100 -

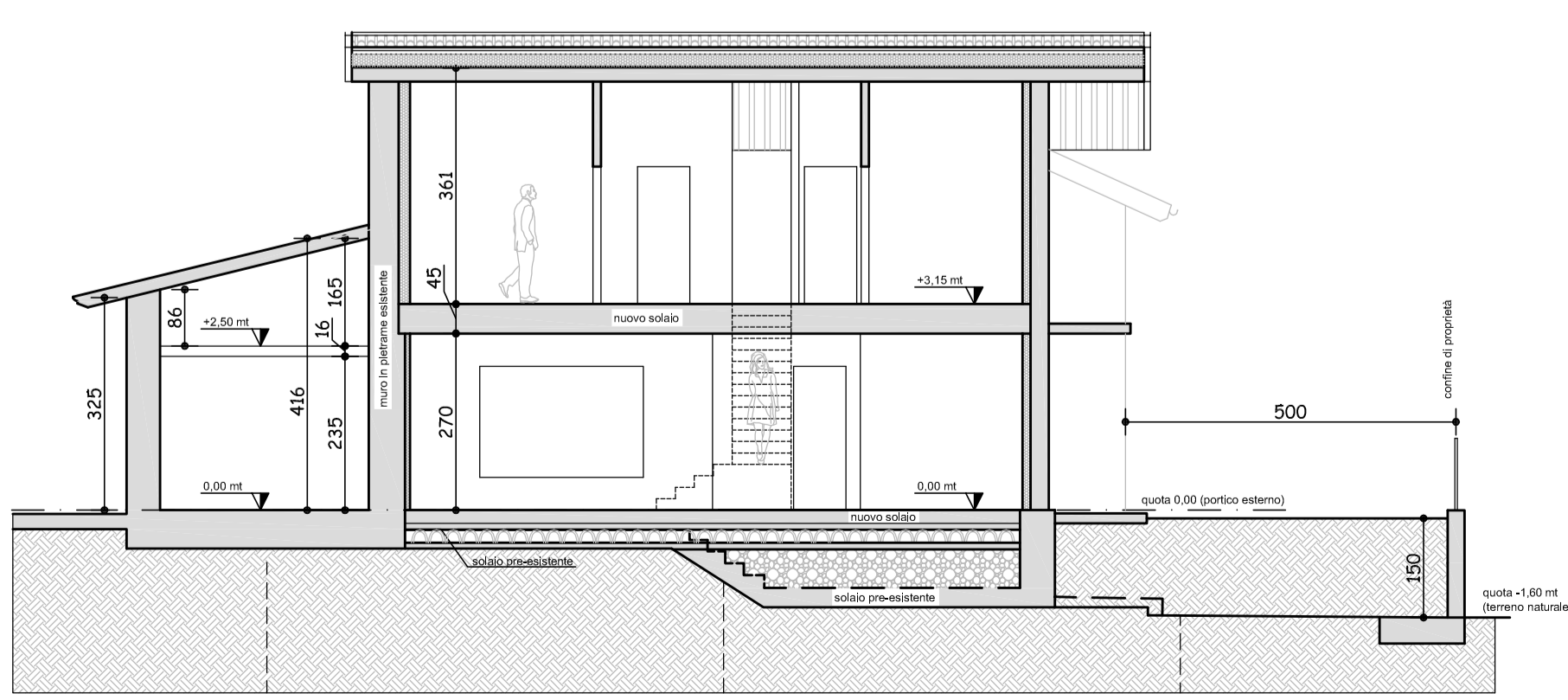

**Sezione Y-Y**  
- Scala 1:100 -

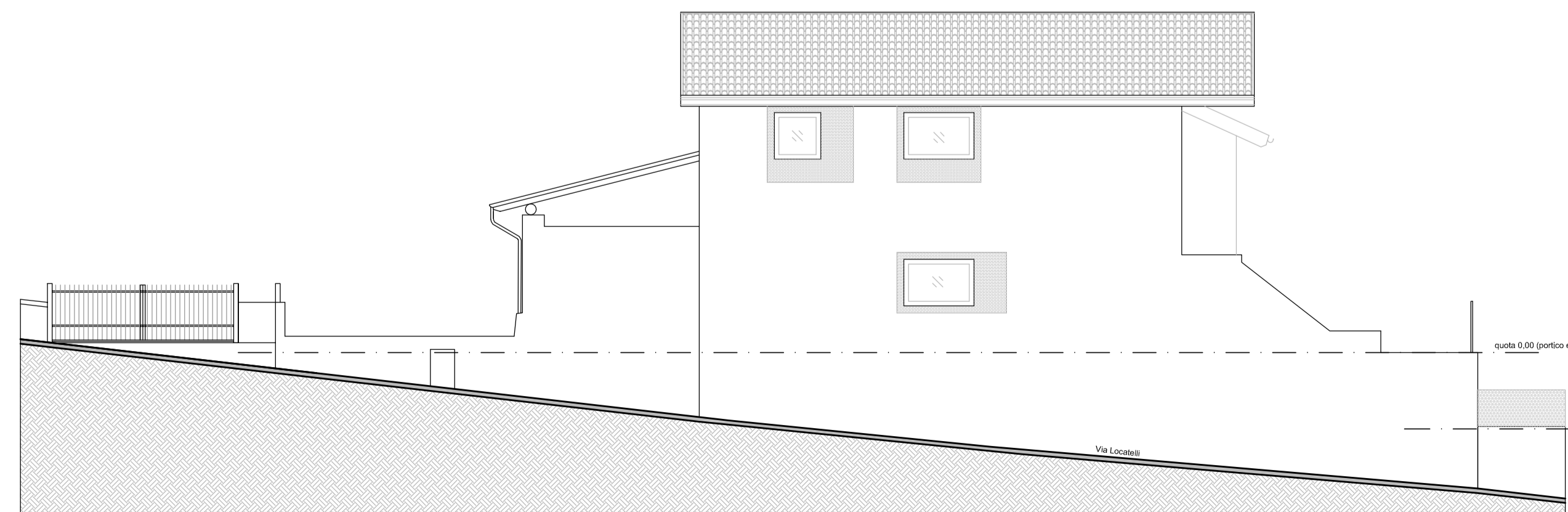

**PROSPETTO OVEST**  
- Scala 1:100 -

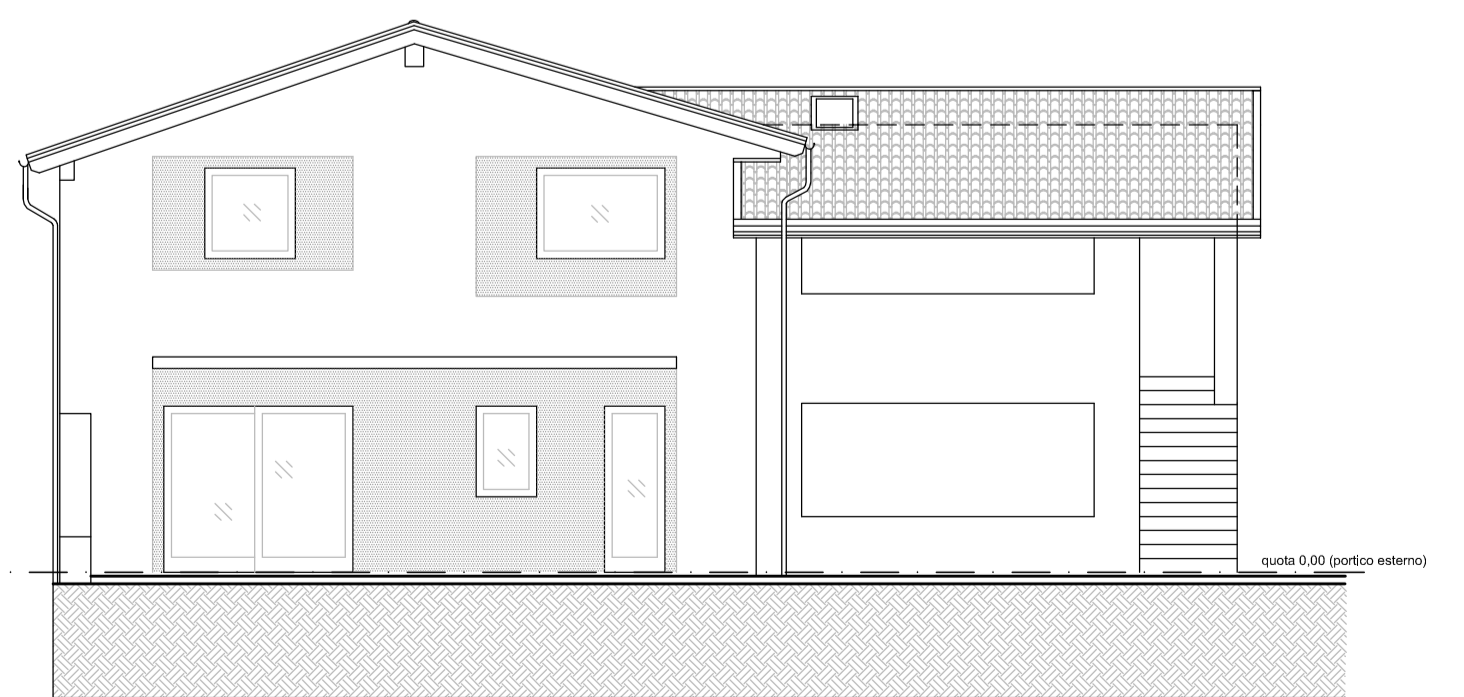

**PROSPETTO SUD**  
- Scala 1:100 -