

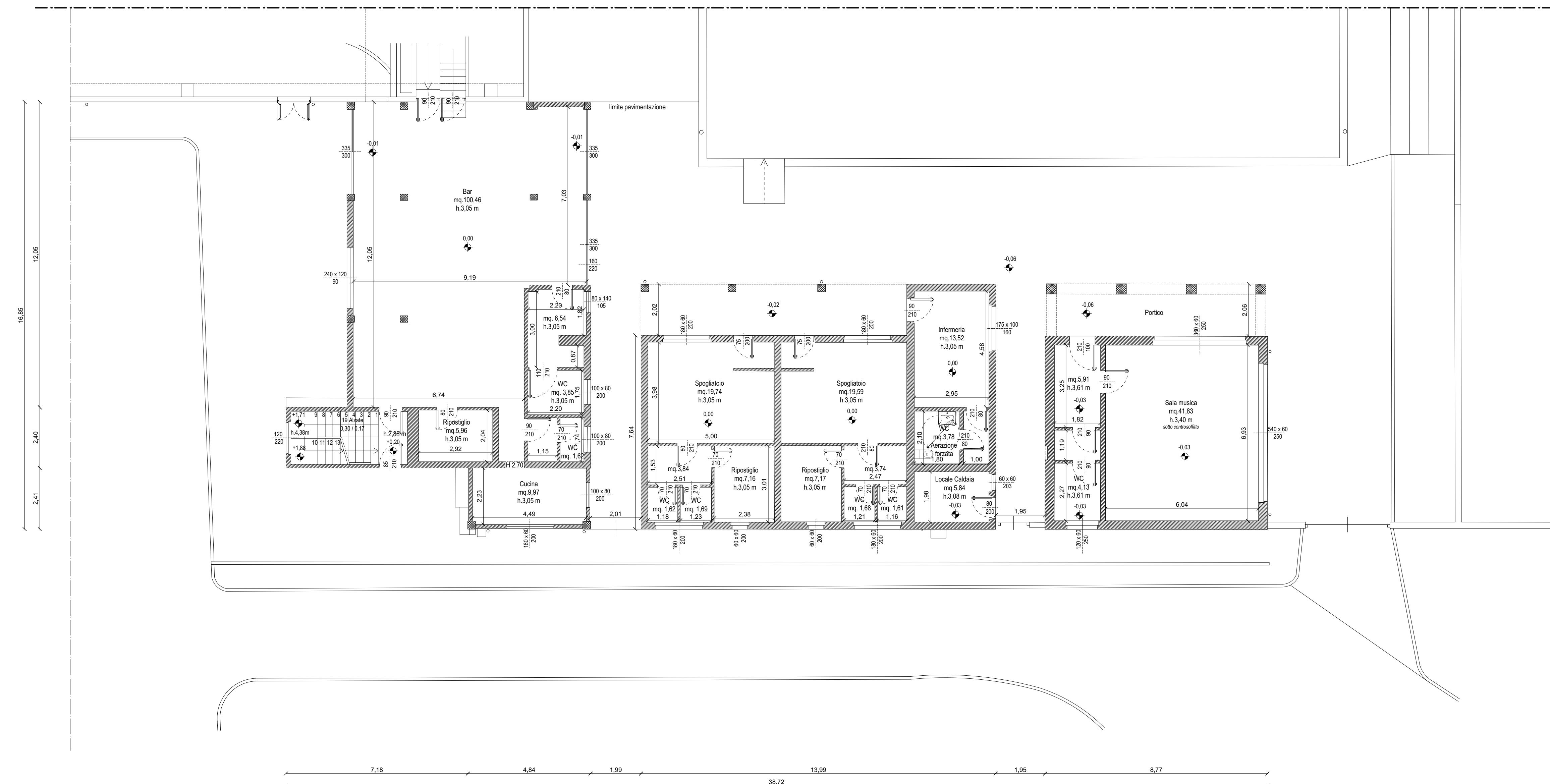

PIANTA PIANO PRIMO



**PROGETTO DEFINITIVO/  
ESECUTIVO**

Progettisti  
**ARCHI<sup>2</sup>**  
[archisquare s.r.l.]  
Sede operativa:  
Via Massimo d'Azeglio, 23  
25128 - Brescia  
T. +39 030 361610  
F. +39 030382210  
Info@archi2.it  
archisquare@pec.it

Committente  
**Comune di Concesio**  
Piazza Paolo VI  
25062 Concesio (BS)  
T. +39 0302184000  
protocollo@comune.concesio.brescia.it  
protocollo@pec.comune.concesio.brescia.it

Progetto  
**RIGENERAZIONE URBANA DEL  
BOCCIODROMO COMUNALE  
"ALDO MORO":  
SISTEMAZIONE SPAZI  
ACCESSORI DEL BOCCIODROMO  
COMUNALE "ALDO MORO":  
BAR E INFERMERIA**  
**CUP: D48I21000230001  
(Tematica Pnrr) M5C2  
Investimento 2.1**

Struttura  
**Ing. Franco Vezzoli**  
via Cervasini, 15  
25031 - Capriolo (BS)  
C. +39 348 7339988  
vezzolif@gmail.com  
franco.vezzoli2@ingpec.eu

Proprietà  
**Comune di Concesio**  
Piazza Paolo VI  
25062 Concesio (BS)  
T. +39 0302184000  
protocollo@comune.concesio.brescia.it  
protocollo@pec.comune.concesio.brescia.it

**PROGETTO VARIANTE  
PERIZIA SUPPLETIVA 02**

Impianti Meccanici  
**Ing. Lorenzo Guerini**  
Via Solferino, 20  
25039 - Travagliato (BS)  
T. +39 030 3455434  
C. +39 333 1111046  
lorenzoguerini@gmail.com  
lorenzo.guerini@ingpec.eu

Impianti Elettrici ed Illuminotecnici  
**Ing. Nicola Bianzani**  
Via Francesco Baracca, 4  
25125 - Brescia  
T. +39 030 3532766  
C. +39 338 5006517  
nicola@mbpro.it  
nicola.bianzani@ingpec.eu

Note generali  
Tutte le dimensioni riportate nei disegni devono essere verificate in loco. Eventuali errori riscontrati sulle tavole sono da riportare immediatamente al progettista e alla direzione lavori. La presente tavola è da leggersi in correlazione con i disegni impiantistico/strutturali. Le dimensioni riportate nei disegni sono le uniche da ritenersi esatte. Ogni altra dimensione rilevata da misurazione grafica da disegni non va considerata attendibile. La riproduzione del presente disegno è vietata ai termini di legge senza la espressa autorizzazione degli architetti Giorgio Goffi e Riccardo Franceschi.

Titolo  
**PROGETTO: Pianta piano terra**

Sicurezza  
in fase di progettazione ed esecuzione  
**Ing. Luca Guerini**  
Via Piave, 43  
25050 - Paderno Franciacorta (BS)  
T. +39 030 6373259  
C. +39 333 1111046  
luca@guerinostudio.it  
guerini.luca@pec.it

Tavola  
**T101v02**  
Data  
Scala  
Disegnato da  
Revisione  
Nome file  
Giugno 2024  
1:100  
GJ  
R00  
208\_T209\_V02\_P\_PT  
Infermeria