TIPOLOGIA DI STRUTTURA E FISSAGGIO
MODULI FOTOVOLTAICI

SEZIONE
SCALA 1:50

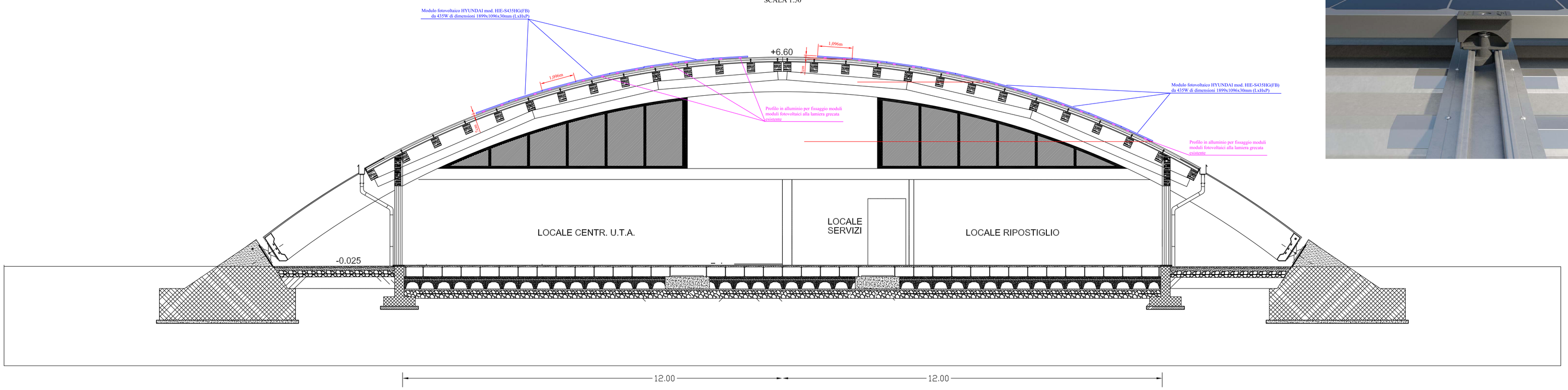

VISTA NORD

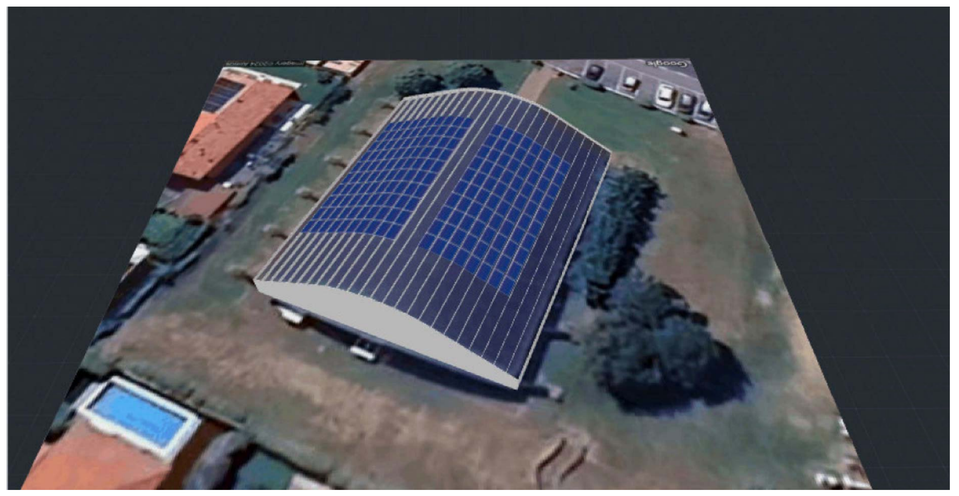

VISTA SUD

VISTA EST

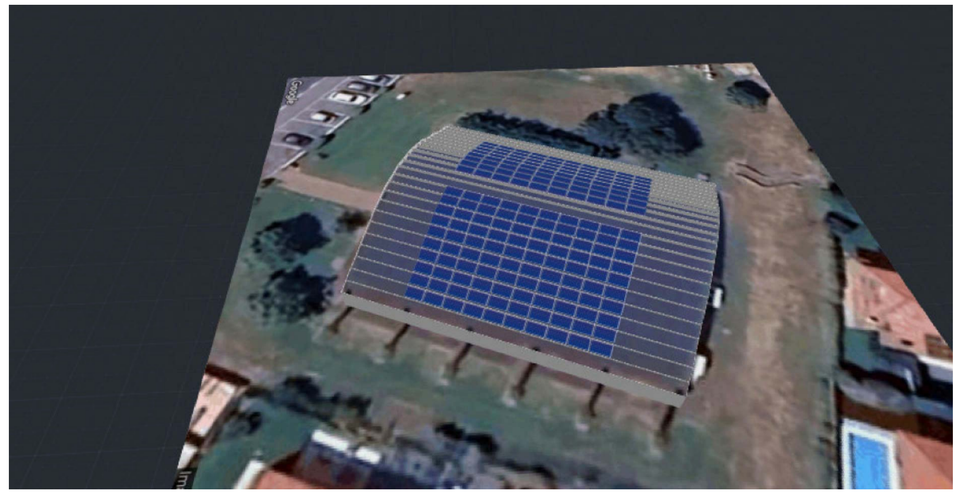

VISTA OVEST

VISTA DALL'ALTO

Ditta esecutrice:

Timbro e Firma

STUDIO MAFFOLINI ANDREA
PROGETTAZIONE, CONSULENZE, DIREZIONE LAVORI IMPIANTI TECNOLOGICI CIVILI E INDUSTRIALI
DI MAFFOLINI PER. IND. ANDREA VIA CHIZZOLA N.20 25086 REZZATO (BS)
TEL. E FAX: 0302591516 CELL. 3475035609 ANDREA@MZPROGETTI.IT

cliente: Comune di Concesio
Piazza Paolo VI, 1 – 25062 Concesio (BS)

oggetto: Realizzazione impianto fotovoltaico da 78,30kWp a servizio del della biblioteca comunale sita in Via E. Mattei, 99 – Concesio (BS)

titolo: Prospetti e sezioni

n. elaborato:	scala:
E03	file: E03-Prospetti.dwg

formato foglio	A0
tipo progetto	4566/24
tipologia impianto	prelim. / esec.
riscaldamento	
idrico	
scarichi	
elettrico	●

descrizione	disegnatore	progettista	data
Progetto Esecutivo	Maffolini A.	Maffolini A.	08/07/2024

A TERMINI DI LEGGE SI RIPRODUCE LA PROPRIETA' DI QUESTO DISEGNO CON DIVIETO DI RIPRODURLO O RENDERLO NOTO A TERZI SENZA NOSTRA AUTORIZZAZIONE