COMUNE DI CONCESIO

PROVINCIA DI BRESCIA

Progettazione esecutiva ed esecuzione dei lavori sulla base del progetto definitivo di ampliamento e ristrutturazione con demolizione della sede municipale

CUP: D45E20005980006

CIG: 9552151C5C

R.U.P: **Arch. Flavia Gusberti**

RESPONSABILE INTEGRAZIONE DISCIPLINE SPECIALISTICHE
Arch. Giovanni Albani

PROGETTO OPERE ARCHITETTONICHE
Arch. Nicola Cuoco
Arch. Anna Cuomo

PROGETTO STRUTTURALE
Ing. Maurizio Colasante
Ing. Vincenzo Bisogno (collaboratore)

PROGETTO IMPIANTI ELETTRICI
Ing. Stefano Greco

PROGETTO IMPIANTO MECCANICI
Ing. Antonio Salza

COORDINAMENTO SICUREZZA IN PROGETTAZIONE
Arch. Giovanni Albani

GEOLOGIA
Dott. Geol. Antonio Cuomo

RAGGRUPPAMENTO TEMPORANEO DI PROFESSIONISTI

GRUPPO VERIFICA
Società Italiana di Verifica e Progetti

Sede Legale:
Nocera Superiore (SA), Via J.F. Kennedy, 2 - 84015
C.F./P. IVA 05721420650
Tel. +39 08118088196 - Fax +39 0815142899
E-mail: info@gruppoverifica.it
WEB: www.gruppoverifica.it

Ing. Antonio Salza
Sede Legale:
Ariano Irpino (AV) Via Gaudiciello 23/A
C.F./ Partita IVA: 01561550649

Elaborato
ELABORATI STRUTTURALI
Descrittivo
RELAZIONE SULLE FONDAZIONI CORPO B

cod. commessa	opera	doc. e prog.	fase	rev.
23E16008	02	FB08_	1	0

File Name: 23E16008_02_FB08_10.PDF				SCALA:	
2					
1					
0	Progetto Esecutivo	22/09/2023	COLASANTE	GRECO	ALBANI
Rev.	Descrizione	DATA	REDATTO	VERIFICATO	APPROVATO

A termine di legge tutti i diritti sono riservati. È vietata la riporduzione in qualsiasi forma senza autorizzazione di Verifica e Progetti Srl.

ISO 9001
LL-C (Certification)

RELAZIONE SULLE FONDAZIONI
CORPO B (II FASE)

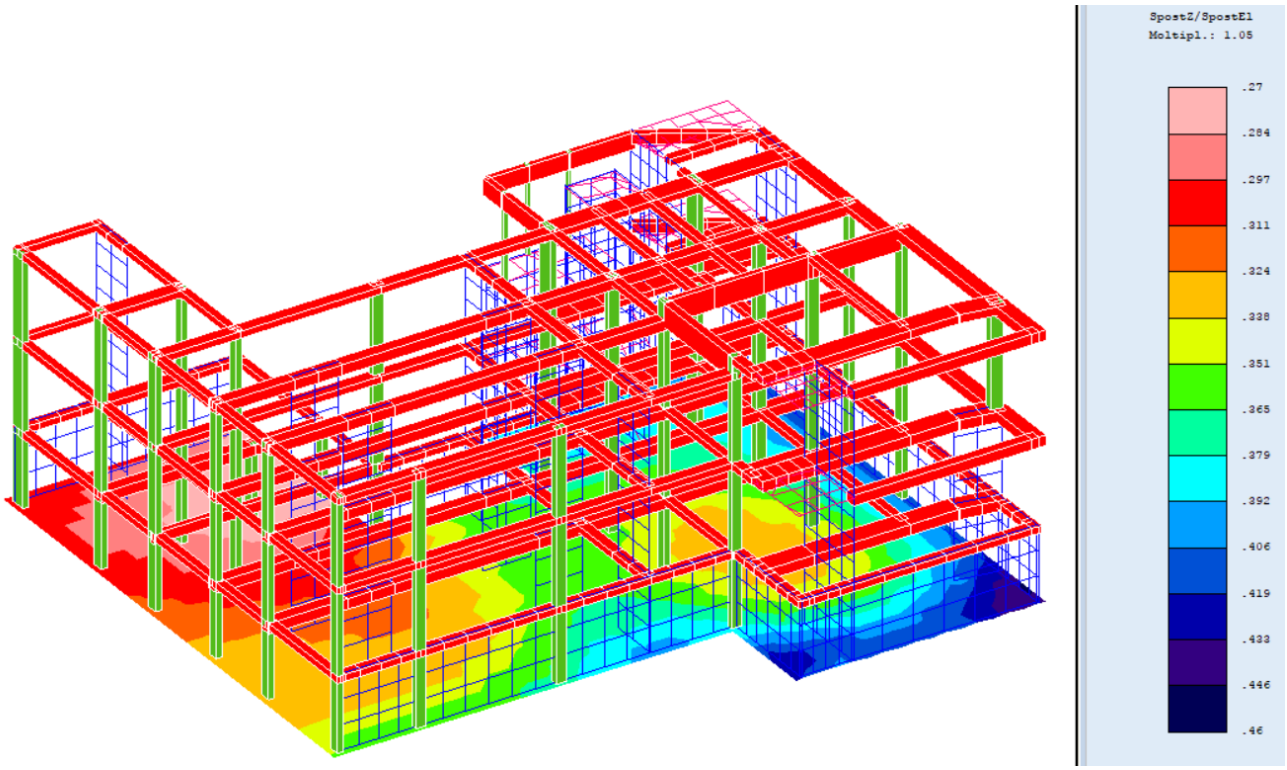

Sono illustrati con la presente i risultati dei calcoli che riguardano il progetto delle armature, la verifica delle tensioni di lavoro dei materiali e del terreno.

- **NORMATIVA DI RIFERIMENTO**

I calcoli sono condotti nel pieno rispetto della normativa vigente e, in particolare, la normativa cui viene fatto riferimento nelle fasi di calcolo, verifica e progettazione è costituita dalle *Norme Tecniche per le Costruzioni*, emanate con il D.M. 17/01/2018 pubblicato nel suppl. 8 G.U. 42 del 20/02/2018, nonché la Circolare del Ministero Infrastrutture e Trasporti del 21 Gennaio 2019, n. 7 "*Istruzioni per l'applicazione delle nuove norme tecniche per le costruzioni*".

Per il calcolo delle strutture in oggetto si adotteranno i criteri della Geotecnica e della Scienza delle Costruzioni.

- **CAPACITÀ PORTANTE DI FONDAZIONI SUPERFICIALI**

La verifica della capacità portante consiste nel confronto tra la pressione verticale di esercizio in fondazione e la pressione limite per il terreno, valutata secondo *Brinch-Hansen*:

$$q_{lim} = q\ Nq\ Yq\ iq\ dq\ bq\ gq\ sq + c\ Nc\ Yc\ ic\ dc\ bc\ gc\ sc + \frac{1}{2}\ G\ B'\ Ng\ Yg\ ig\ bg\ sg$$

dove

<u>Caratteristiche geometriche della fondazione</u>:

q = *carico sul piano di fondazione*
B = *lato minore della fondazione*
L = *lato maggiore della fondazione*
D = *profondità della fondazione*
α = *inclinazione base della fondazione*
G = *peso specifico del terreno*

B' = *larghezza di fondazione ridotta = B - 2 eB*
L' = *lunghezza di fondazione ridotta = L - 2 eL*

Caratteristiche di carico sulla fondazione:

H = *risultante delle forze orizzontali*
N = *risultante delle forze verticali*
eB = *eccentricità del carico verticale lungo B*
eL = *eccentricità del carico verticale lungo L*
FhB = *forza orizzontale lungo B*
FhL = *forza orizzontale lungo L*

Caratteristiche del terreno di fondazione:

β = *inclinazione terreno a valle*
c = cu = *coesione non drenata (condizioni U)*
c = c' = *coesione drenata (condizioni D)*
Γ = *peso specifico apparente (condizioni U)*
Γ = Γ' = *peso specifico sommerso (condizioni D)*
ϕ = 0 = *angolo di attrito interno (condizioni U)*
ϕ = ϕ' = *angolo di attrito interno (condizioni D)*

Fattori di capacità portante:

$Nq = \tan^2(\frac{\pi}{4}+\frac{\phi}{2})\exp(\pi \cdot \tan\phi)$ (*Prandtl-Caquot-Meyerhof*)

$Ng = 2(Nq+1)\tan\phi$ (*Vesic*)

$Nc = \frac{Nq-1}{\tan\phi}$ in condizioni D (*Reissner-Meyerhof*)

$Nc = 5{,}14$ in condizioni U

Indici di rigidezza (condizioni D):

$Ir = \frac{G}{c'+q'\tan\phi}$ = indice di rigidezza

q' = pressione litostatica efficace alla profondità $D+\frac{B}{2}$

$G = \frac{E}{2(1+\mu)}$ = modulo elastico tangenziale

E = modulo elastico normale

μ =coefficiente di *Poisson*

$Icr = \frac{1}{2}\exp\left[\frac{3{,}3-0{,}45\frac{B}{L}}{\tan(45-\frac{\phi'}{2})}\right]$ = indice di rigidezza critico

Coefficienti di punzonamento (*Vesic*):

$Yq = Yg = \exp\left[\left(0{,}6\frac{B}{L}-4{,}4\right)\tan\phi'+\frac{3{,}07\sin\phi'\log(2Ir)}{1+\sin\phi'}\right]$ in condizioni drenate, per Ir ≤ Icr

$Yc = Yq - \frac{1-Yq}{Nq\times\tan\phi'}$

Coefficienti di inclinazione del carico (*Vesic*):

$$ig = \left(\frac{1-H}{N + B \times L \times c' \times \cot ang\phi'} \right)^{m+1}$$

$$iq = \left(\frac{1-H}{N + B \times L \times c' \times \cot \phi'} \right)^{m}$$

$$ic = iq - \frac{1-iq}{Nc \times \tan \phi'}$$ in condizioni D

$$ic = 1 - \frac{m \times H}{B \times L \times cu \times Nc}$$ in condizioni U

essendo:

$$m = mB \cos^2 \Theta + mLsin^2 \Theta$$

$$mB = \frac{2 + \frac{B'}{L'}}{1 + \frac{B'}{L'}} \qquad mL = \frac{2 + \frac{L'}{B'}}{1 + \frac{L'}{B'}} \qquad \Theta = \tan^{-1} \frac{Fh \times B}{Fh \times L}$$

<u>Coefficienti di affondamento del piano di posa (*Brinch-Hansen*)</u>:

$$dq = 1 + 2 \tan \phi (1 - sin\phi)^2 \operatorname{arctg} \frac{D}{B'}$$ per D > B'

$$dq = 1 + 2 \frac{D}{B'} \tan \phi (1 - sin\phi)^2$$ per D ≤ B'

$$dc = dq - \frac{1-dq}{Nc \times \tan \phi}$$ in condizioni D

$$dc = 1 + 0{,}4 arc \tan \frac{D}{B'}$$ per D > B' in condizioni U

$$dc = 1 + 0{,}4 \frac{D}{B'}$$ per D ≤ B' in condizioni U

<u>Coefficienti di inclinazione del piano di posa</u>:

$$bg = \exp(-2{,}7 \alpha \tan \phi)$$

$$bc = bq = \exp(-2\alpha \tan \phi)$$ in condizioni D

$$bc = 1 - \frac{\alpha}{147}$$ in condizioni U

$$bq = 1$$ in condizioni U)

<u>Coefficienti di inclinazione del terreno di fondazione</u>:

$$gc = gq = \sqrt{1 - 0{,}5 \tan \beta}$$ in condizioni D

$$gc = 1 - \frac{\beta}{147}$$ in condizioni U

$$gq = 1$$ in condizioni U

<u>Coefficienti di forma (*De Beer*)</u>:

$$sg = 1 - 0{,}4 \frac{B'}{L'}$$

$$sq = 1 + \frac{B'}{L'} \tan \phi$$

$$sc = 1 + \frac{B'}{L'} \frac{Nq}{Nc}$$

L'azione del sisma si traduce in accelerazioni nel sottosuolo (effetto cinematico) e nella fondazione, per l'azione delle forze d'inerzia generate nella struttura in elevazione (effetto inerziale). Tali effetti possono essere portati in conto mediante l'introduzione di coefficienti sismici rispettivamente denominati Khi e Igk, il primo definito dal rapporto tra le componenti orizzontale e verticale dei carichi trasmessi in fondazione ed il secondo funzione dell'accelerazione massima attesa al sito. L'effetto inerziale produce variazioni di tutti i coefficienti di capacità portante del carico limite in funzione del coefficiente sismico Khi e viene portato in conto impiegando le formule comunemente adottate per calcolare i coefficienti correttivi del carico limite in funzione dell'inclinazione, rispetto alla verticale, del carico agente sul piano di posa. Nel caso in cui sia stato attivato il flag per tener conto degli effetti cinematici il valore Igk modifica invece il solo coefficiente Ng; il fattore Ng viene infatti moltiplicato sia per il coefficiente correttivo dell'effetto inerziale, sia per il coefficiente correttivo per l'effetto cinematico.

- **CAPACITÀ PORTANTE DI FONDAZIONI SU PALI**

a) Pali resistenti a compressione

Il carico ultimo del palo a compressione risulta:

Qlim = Qpunta + Qlater

Qpunta: RESISTENZA ALLA PUNTA

- In terreni coesivi in condizioni non drenate:

$$\text{Qpunta} = (Cup \times Nc + \sigma_v) \times Ap \times Rc$$

essendo

Cup = coesione non drenata terreno alla quota della punta
Nc = coeff. di capacità portante = 9
σ_v = tensione verticale totale in punta
Ap = area della punta del palo
Rc = coeff. di *Meyerhof* per le argille S/C
Rc = $\frac{D+1}{2D+1}$ per pali trivellati Rc = $\frac{D+0{,}5}{2D}$ per pali infissi
D = diametro del palo

- In terreni coesivi in condizioni drenate (secondo *Vesic*):

$$\text{Qpunta} = (\mu \times \sigma_v^{'} \times Nq + c' \times Nc) \times Ap$$

essendo

$$\mu = \frac{1 + 2(1 - sin\phi')}{3}$$

$$Nq = \frac{3}{3 - sin\phi'} \exp\left[\left(\left(\frac{\pi}{2} - \phi'\right)\tan\phi'\right)\tan^2\left(\frac{\pi}{4} + \frac{\phi'}{2}\right) \times Irr^{\frac{4 sin\phi'}{3(1+sin\phi')}}\right]$$

Irr = indice di rigidezza ridotta
Irr $\approx$ Ir = indice di rigidezza = $\frac{G}{c' + \sigma_v^{'} \tan\phi'}$
G = modulo elastico di taglio
$\sigma_v^{'}$ = tensione verticale efficace in punta
Nc = (Nq - 1) cot ϕ'

- In terreni incoerenti (secondo *Berezantzev*):

$$\text{Qpunta} = \sigma_v^{'} \times \alpha q \times Nq \times Ap$$

essendo

αq = coeff. di riduzione per effetto silos in funzione di L/D
Nq = calcolato con ϕ* secondo *Kishida*:
ϕ* = ϕ' – 3° per pali trivellati
ϕ* = (ϕ' + 40°) /2 per pali infissi
L = lunghezza del palo

Qlater: RESISTENZA LATERALE

- In terreni coesivi in condizioni non drenate:

$$\text{Qlater} = \alpha \times Cum \times As$$

essendo

Cum = coesione non drenata media lungo lo strato
As = area della superficie laterale del palo
α = coeff. riduttivo in funzione delle modalità esecutive:
- per pali infissi:
  - α = 1 per Cu ≤ 25 kPa (0,25 kg/cm^2)
  - α = 1-0,011(Cu-25) per 25 < Cu < 70 kPa
  - α = 0,5 per Cu ≥ 70 kPa (0,70 kg/cm^2)
- per pali trivellati:
  - α = 0,7 per Cu ≤ 25 kPa (0,25 kg/cm^2)
  - α = 0,7-0,008(Cu-25) per 25 < Cu < 70 kPa
  - α = 0,35 per Cu ≥ 70 kPa (0,70 kg/cm^2)

- In terreni coesivi in condizioni drenate:

$$\text{Qlater} = (1 - sin\phi') \cdot \sigma_v^{'}(z) \cdot \mu \cdot As$$

essendo

$\sigma_v^{'}(z)$ = tensione verticale efficace lungo il fusto del palo
μ = coefficiente di attrito:
μ = tan ϕ' per pali trivellati
μ = tan (3/4·ϕ') per pali infissi prefabbricati

- In terreni incoerenti:

$$\text{Qlater} = K \cdot \sigma_v^{'}(z) \cdot \mu \cdot As$$

essendo

$\sigma_v^{'}(z)$ = tensione verticale efficace lungo il fusto del palo
K = coefficiente di spinta:
K = (1 - sin ϕ') per pali trivellati
K = 1 per pali infissi
μ = coefficiente di attrito:
μ = tanϕ' per pali trivellati

$\mu = \tan(3/4 \cdot \phi')$ per pali infissi prefabbricati

Al carico agente sul palo invece va aggiunto il peso proprio del palo stesso e l'eventuale carico dovuto all'attrito negativo.

Pattr_neg: CARICO DA ATTRITO NEGATIVO

Pattr_neg = 0 in terreni coesivi in condizioni non drenate
Pattr_neg = $As \times \beta \times \sigma'_m$ in terreni incoerenti o coesivi in condizioni drenate

essendo

β = coeff. di *Lambe*
σ'_m = pressione verticale efficace media lungo lo strato deformabile

Il carico ammissibile risulta pari a:

$$Qamm = \left(\frac{Qpunta}{\mu_P} + \frac{Qlater}{\mu_L} \right) \times Eg$$

dove:

μ_P = coefficiente di sicurezza del palo per resistenza di punta
μ_L = coefficiente di sicurezza del palo per resistenza laterale
Eg = coefficiente di efficienza dei pali in gruppo:
- in terreni coesivi:
a) per plinti rettangolari (secondo *Converse-La Barre*):

$$Eg = 1 - arc\tan\frac{D}{i} \cdot \frac{(n-1)m + (m-1)n}{90mn}$$

con
m = numero delle file dei pali nel gruppo
n = numero di pali per ciascuna fila
i = interasse fra i pali
b) per plinti triangolari (secondo *Barla*):

$$Eg = 1 - arc\tan\frac{D}{i} \cdot 7.05E-03$$

c) per plinti rettangolari a cinque pali (secondo *Barla*):

$$Eg = 1 - arc\tan\frac{D}{i} \cdot 10.85E-03$$

- in terreni incoerenti:

Eg = 1 per pali infissi
Eg = 2/3 per pali trivellati

b) Pali resistenti a trazione

- Il carico ultimo del palo a trazione vale:

Qlim = Qlater + Ppalo

- Il carico ammissibile risulta invece pari a:

Qamm = Qlim / μL

- **CAPACITÀ PORTANTE DELLE PLATEE**

La verifica agli S.L.U. delle platee di fondazione risulta particolarmente difficoltosa poiché tali fondazioni spesso hanno forme non rettangolari e pertanto non è possibile valutarne la capacità portante attraverso le classiche formule della geotecnica.

Per potere valutare la portanza delle platee si è quindi implementato un tipo di verifica in cui la fondazione viene modellata per intero (potendo essere costituita, nella forma più generale, da travi rovesce, plinti, pali e platee).
In particolare, gli elementi strutturali vengono modellati in campo elastico lineare, mentre il terreno viene modellato come un letto di molle:

a) lineari elastiche e non reagenti a trazione per le platee;
b) molle non lineari elasto-plastiche non reagenti a trazione per le travi *Winkler* ed i plinti diretti.

Per le molle elastiche delle platee viene calcolato anche il limite elastico, al fine di bloccare il calcolo del moltiplicatore dei carichi qualora venga raggiunto tale limite.

Il legame di tipo elastico reagente a sola compressione è ottenuto utilizzando come rigidezza all'origine la costante di *Winkler* del terreno. Il modello così ottenuto è in grado di tenere in conto dell'eterogeneità del terreno in maniera puntuale. Su tale modello viene quindi condotta un'analisi non lineare a controllo di forza immettendo le forze agenti sulla fondazione.

Il calcolo viene interrotto quando le molle delle platee attingono al loro limite elastico o qualora venga raggiunto uno stato di incipiente formazione di cerniere plastiche nelle travi *Winkler*. In corrispondenza a tali eventi viene calcolato il moltiplicatore dei carichi.

- **CALCOLO DEI CEDIMENTI**

Il calcolo viene eseguito sulla base della conoscenza delle tensioni nel sottosuolo.

$$\mu = \int \frac{\sigma(z)}{E} dz$$

essendo

E = modulo elastico o edometrico
σ(z) = tensione verticale nel sottosuolo dovuta all'incremento di carico q

La distribuzione delle tensioni verticali viene valutata secondo l'espressione di *Steinbrenner*, considerando la pressione agente uniformemente su una superficie rettangolare di dimensioni B e L:

$$\sigma(z) = \frac{q}{4\pi}\left[\frac{2 \times M \times N \times \sqrt{V} \times (V+1)}{V(V+V1)} + \left| arc\tan \frac{2 \times M \times N \times \sqrt{V}}{V - V1} \right|\right]$$

con:

M = B / z
N = L / z
$V = M^2 + N^2 + 1$

$V1 = (M \times N)^2$

- **SPECIFICHE CAMPI TABELLA DI STAMPA**

Si riporta di seguito la spiegazione delle sigle usate nella tabella di stampa dei dati geometrici delle travi *Winkler*.

Trave : *numero sequenziale della trave*

Asta3d : *numero asta tipo in C.D.S. Win (spaziale)*

Filo Iniz : *primo filo fisso*

Filo Fin. : *secondo filo fisso*

Nodo3d In. : *numero Nodo3d primo filo fisso*

Nodo3d Fin : *numero Nodo3d secondo filo fisso*

X3d In. : *ascissa Nodo3d Iniziale*

Y3d In. : *ordinata Nodo3d Iniziale*

Z3d In. : *quota Nodo3d Iniziale*

X3d Fin : *ascissa Nodo3d finale*

Y3d Fin : *ordinata Nodo3d finale*

Z3d Fin : *quota Nodo3d finale*

Xfond : *ascissa baricentro fondazione*

Yfond : *ordinata baricentro fondazione*

Zfond : *quota baricentro base di fondazione nel riferimento di C.D.Gs. Win*

Bfond : *dimensione trasversale trave Winkler*

Lfond : *dimensione longitudinale trave Winkler*

- **SPECIFICHE CAMPI TABELLA DI STAMPA**

Si riporta di seguito la spiegazione delle sigle usate nella tabella di stampa della stratigrafia del terreno sottostante le travi *Winkler*.

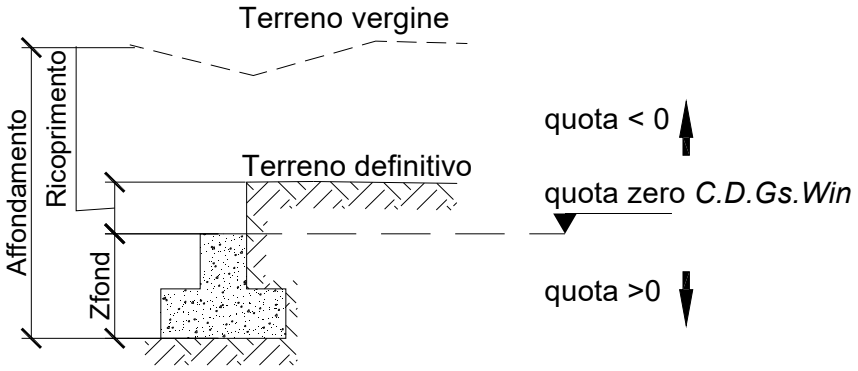

NOTA: La quota zero di *C.D.Gs. Win* coincide con la quota numero zero dell'alberello quote di *C.D.S. Win* ma cambia la convenzione nel segno: infatti in C. D. Gs. le quote sono positive crescenti procedendo verso il basso, mentre in *C. D. S.* le quote sono positive crescenti verso l'alto.

Trave : *numero di trave*

Q.t.v. : *quota terreno vergine*

Q.t.d. : *quota definitiva terreno*

Q.falda : *quota falda*

InclTer : *inclinazione terreno*

Numero strato : *Numero dello strato a cui si riferiscono i dati che seguono*

Sp.str. : *Spessore strato. L'ultimo strato ha spessore indefinito, pertanto il relativo dato non viene stampato*

Peso Sp : *peso specifico*

Fi : *angolo di attrito interno in gradi*

C' : *coesione drenata*

Cu : *coesione non drenata*

Mod.El. : *modulo elastico*

Poisson : *coefficiente di Poisson*

Gr.Sovr : *grado di sovraconsolidazione*

Mod.Ed : *modulo edometrico*

- **SPECIFICHE CAMPI TABELLA DI STAMPA**

Si riporta di seguito la spiegazione delle sigle usate nella tabella di stampa della stratigrafia del terreno sottostante i plinti.

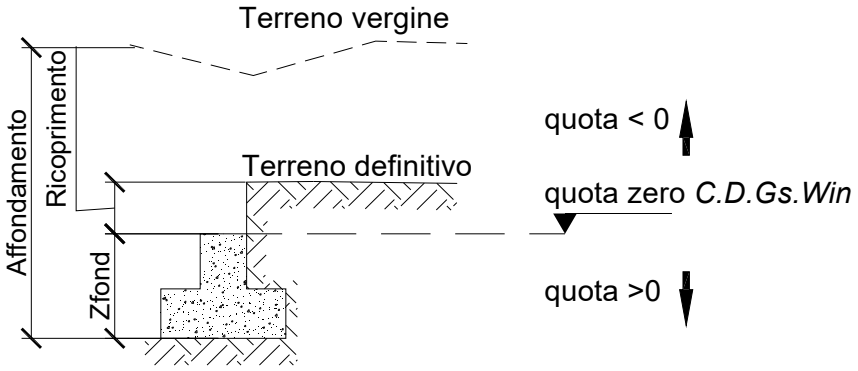

NOTA: La quota zero di *C.D.Gs. Win* coincide con la quota numero zero dell'alberello quote di *C.D.S. Win* ma cambia la convenzione nel segno: infatti in C. D. Gs. le quote sono positive crescenti procedendo verso il basso, mentre in *C. D. S.* le quote sono positive crescenti verso l'alto.

Plinto : *Numero di plinto*

Q.t.v. : *quota terreno vergine*

Q.t.d. : *quota definitiva terreno*

Q.falda : *quota falda*

InclTer : *inclinazione terreno*

Num Str : *Numero dello strato a cui si riferiscono i dati che seguono*

Sp.str. : *Spessore strato. L'ultimo strato ha spessore indefinito, pertanto il relativo dato non viene stampato*

Peso Sp : *peso specifico*

Fi : *angolo di attrito interno*

C' : *coesione drenata*

Cu : *coesione NON drenata*

Mod.El. : *modulo elastico*

Poisson : *coeff. Poisson*

Coeff. Lambe : *coefficiente beta di Lambe*

Gr.Sovr : *grado di sovraconsolidazione*

Mod.Ed. : *modulo edometrico*

- **SPECIFICHE CAMPI TABELLA DI STAMPA**

Si riporta di seguito la spiegazione delle sigle usate nella tabella di stampa delle risultanti delle sollecitazioni agenti sull'area d'impronta delle travi *Winkler*, nel sistema di riferimento locale (y=asse trave).

Trave	:	*numero di trave sequenziale*
Comb.	:	*Numero della combinazione a cui si riferiscono i dati che seguono*
Rv	:	*Risultante delle pressioni verticali*
Vx	:	*Risultante delle sollecitazioni agenti parallelamente all'asse x locale dell' asta*
Vy	:	*Risultante delle sollecitazioni agenti parallelamente all'asse y locale dell' asta*
Mrx	:	*Momento risultante di asse vettore x nel sistema di riferimento locale dell' asta (momento flettente)*
Mry	:	*Momento risultante di asse vettore y nel sistema di riferimento locale dell' asta (momento torcente)*

- **SPECIFICHE CAMPI TABELLA DI STAMPA**

Si riporta di seguito la spiegazione delle sigle usate nella tabella di stampa della portanza delle fondazioni superficiali (travi *Winkler*,
plinti e piastre) in condizioni drenate e non drenate.

Tabella 1: PARAMETRI GEOTECNICI

Trave, Plinto o Piastra	:	*Numero elemento*
Infiss	:	*Infissione base fondazione dalla quota di terreno definitivo (Zfond+Ricoprimento)*
Tipo Tabella	:	*Tipo di tabella (M1/M2) per i coeff. parziali per i parametri del terreno*
Gamma	:	*Peso specifico totale di calcolo*
Fi	:	*Angolo di attrito interno di calcolo in gradi*
Coes	:	*Coesione drenata di calcolo*
Mod.El.	:	*Modulo elastico di calcolo*
Poiss	:	*Coefficiente di Poisson*
P base	:	*Pressione litostatica base di fondazione in condizioni drenate*
Indice Rigid.	:	*Indice di rigidezza*
IndRig Crit.	:	*Indice di rigidezza critico*
Cu	:	*Coesione non drenata*
Pbase	:	*Pressione litostatica base di fondazione in cond. non drenate*

Tabella 2: COEFFICIENTI DI PORTANZA

Trave, Plinto o Piastra	:	*Numero elemento*
Nc	:	*Coefficiente di portanza di Brinch-Hansen*
Nq	:	*Coefficiente di portanza di Brinch-Hansen*
Ng	:	*Coefficiente di portanza di Brinch-Hansen*
Gc	:	*Coefficiente di inclinazione del terreno*
Gq	:	*Coefficiente di inclinazione del terreno*
bc	:	*Coefficiente di inclinazione del piano di posa*
bq	:	*Coefficiente di inclinazione del piano di posa*
Igk	:	*Coefficiente per effetti cinematici*
Comb.Nro	:	*Numero della combinazione di carico*
Icv	:	*Coefficiente di inclinazione del carico*
Iqv	:	*Coefficiente di inclinazione del carico*
Igv	:	*Coefficiente di inclinazione del carico*
Dc	:	*Coefficiente di affondamento del piano di posa*
Dq	:	*Coefficiente di affondamento del piano di posa*
Dg	:	*Coefficiente di affondamento del piano di posa*
Sc	:	*Coefficiente di forma*
Sq	:	*Coefficiente di forma*
Sg	:	*Coefficiente di forma*
Psic	:	*Coefficiente di punzonamento*
Psiq	:	*Coefficiente di punzonamento*
Psig	:	*Coefficiente di punzonamento*

Tabella 3: PORTANZA (per Risultanti)

Trave, Plinto o Piastra	:	*Numero elemento in numerazione calcolo C.D.Gs. Win*
Asta3d, Filo	:	*Identificativo di input*
Comb.	:	*Numero della combinazione a cui si riferiscono i dati che seguono*
Bx'	:	*Base di fondazione ridotta lungo x per eccentricità*
By'	:	*Base di fondazione ridotta lungo y per eccentricità*
GamEf	:	*Peso specifico efficace di calcolo*
QlimV	:	*Carico limite in condiz. drenate o non drenate comprensivo dei Coeff. Parziali R1/R2/R3*

N	:	*Carico verticale agente*
Coeff.Sicur.	:	*Minimo tra i rapporti (QlimV/N) tra la condiz. drenata e quella non drenata per la combinazione in esame*

Tra tutte le combinazioni vengono riportati i seguenti dati:

Minimo CoeSic : *Minimo coefficiente di sicurezza*
N/Ar : *Tensione media agente sull' impronta ridotta*
Qlim/Ar : *Tensione limite sull' impronta ridotta*
Status Verifica : *Si possono avere i seguenti messaggi:*

OK *= Verifica soddisfatta*

NONVERIF *= Non verifica nei seguenti casi:*
Coefficiente di sicurezza minore di 1
Se Bx=0 o By=0 per eccentricita' eccessiva dei carichi
Se QlimV=0 per inclinazione dei carichi eccessiva a causa di forze orizzontali elevate

SCARICA *= Verifica soddisfatta:Impronta non sollecitata o in trazione*

DECOMPR *= Verifica soddisfatta:*
lo sforzo agente sull'elemento è di trazione, ma la risultante dei carichi agenti sul terreno è di debole compressione per effetto del peso proprio dell'elemento stesso.

Tabella 3: PORTANZA (per Tensioni)

Trave, Plinto o Piastra : *Numero elemento in numerazione calcolo C.D.Gs. Win*
Asta3d, Filo : *Identificativo di input*
Comb. : *Numero della combinazione a cui si riferiscono i dati che seguono*
Bx' : *Base di fondazione ridotta lungo x per eccentricità*
By' : *Base di fondazione ridotta lungo y per eccentricità*
GamEf : *Peso specifico efficace di calcolo*
SgmLimV : *Tensione limite in condiz. drenate o non drenate*
SgmTerr : *Tensione elastica massima sul terreno*
Coeff.Sicur. : *Minimo tra i rapporti (SgmLimV/SgmTerr) tra la condiz. drenata e quella non drenata per la combinazione in esame*

Tra tutte le combinazioni vengono riportati i seguenti dati:

Minimo CoeSic : *Minimo coefficiente di sicurezza*
N/Ar : *Tensione media agente sull' impronta ridotta*
Qlim/Ar : *Tensione limite media sull' impronta ridotta (SgmLimV minima)*
Status Verifica : *Si possono avere i seguenti messaggi:*

OK *= Verifica soddisfatta*

NOVERIF *= Non verifica nei seguenti casi:*
Coefficiente di sicurezza minore di 1
Se Bx=0 o By=0 per eccentricita' eccessiva dei carichi
Se SgmLimV=0 per inclinazione dei carichi eccessiva a causa di forze orizzontali elevate

SCARICA *= Impronta non sollecitata o in trazione*

DECOMPR *= Verifica soddisfatta:*
lo sforzo agente sull'elemento è di trazione, ma la risultante dei carichi agenti sul terreno è di debole compressione per effetto del peso proprio dell'elemento stesso.

- **SPECIFICHE CAMPI TABELLA DI STAMPA**

La verifica allo scorrimento delle fondazioni superficiali è stata condotta calcolando la resistenza limite secondo la seguente relazione, che tiene in conto sia il contributo ad attrito che quello coesivo:

$$V_{res} = \frac{N}{\gamma_r} \times \frac{tg\varphi}{\gamma_\varphi} + \frac{A}{\gamma_r} \times \frac{C}{\gamma_C}$$

in cui:

γ_φ, γ_C : *Coefficienti parziali per i parametri geotecnici (NTC Tabella 6.2.II)*

γ_r : *Coefficienti parziali SLU fondazioni superficiali (NTC Tabella 6.4.I)*

Si riporta di seguito la spiegazione delle sigle usate nella precedente relazione e nella relativa tabella di stampa.

Comb. : *Numero combinazione a cui si riferisce la verifica*

Tipo Elem. : *Tipo di elemento strutturale: Trave/Plinto/Piastra*

Elem. N.ro : *Numero dell'elemento strutturale (numero Travata/Filo/Nodo3D) in base al tipo elemento (Asta Winkler/Plinto/Platea)*

N : *Scarico verticale*

tg φ/ γ_φ/ γ_r : *Coefficiente attrito di progetto*

C/ γ_C/ γ_r : *Adesione di progetto*

Area : *Area ridotta*

Vres : *Resistenza allo scorrimento dell' elemento strutturale*

Fh : *Azione orizzontale trasmessa dall' elemento strutturale*

Verifica Locale : *Flag di verifica allo scorrimento del singolo elemento. Se l'elemento è collegato al resto della fondazione, la condizione di slittamento del singolo elemento non pregiudica la verifica globale della intera fondazione*

S(Vres) : *Somma dei contributi resistenti dei vari elementi strutturali*

S(Fh) : *Somma dei contributi delle azioni orizzontali trasmesse dai vari elementi strutturali*

Verifica Globale : *Flag di verifica globale allo scorrimento della intera fondazione*

- **SPECIFICHE CAMPI TABELLA DI STAMPA**

Si riporta di seguito la spiegazione delle sigle usate sia nella tabella di stampa della portanza globale della fondazione, sia nella tabella della portanza di fondazione delle platee calcolata con analisi elastica del terreno:

Tabella 1: Moltiplicatori di Collasso

Comb. Nro : *Numero della combinazione*
Risultante : *Valore della risultante delle forze trasmesse dalla fondazione per la combinazione attuale*
Resistenza : *Valore della resistenza del terreno mobilitata in base al moltiplicatore dei carichi attuale*
Moltipl.Collasso : *Valore del moltiplicatore dei carichi con cui è stato eseguito il calcolo. Poiche' tutti i coefficienti di sicurezza sono gia' stati considerati nei carichi e nelle caratteristiche dei materiali, un moltiplicatore = 1 significa che la verifica di portanza e' soddisfatta.*
%Pl.Molle : *Percentuale delle molle in fase plastica nella combinazione attuale*
STATUS : *Per moltiplicatori di collasso < 1 mostra NOVERIF, altrimenti OK*

Tabella 2: Abbassamenti

Nodo3d : *Numero del nodo3d a cui si riferisce la molla elasto-plastica*
SpostZ : *Abbassamento della molla elasto-plastica in corrispondenza del nodo3d*
SpostZ/SpostEl : *Fattore di plasticizzazione della molla:*

FASE ELASTICA ≤1 ; FASE PLASTICA > 1

Se per alcuni nodi non e' stato possibile ottenere la caratterizzazione geotecnica, allora tali nodi vengono esclusi dal modello di calcolo e la relativa molla viene contrassegnata in stampa con la sigla 'SCARTATA'

- **SPECIFICHE CAMPI TABELLA DI STAMPA**

Si riporta di seguito la spiegazione delle sigle usate nella tabella di stampa dei cedimenti.

Filo	:	*numero del filo fisso in corrispondenza del quale viene calcolato lo stato deformativo*
Comb.	:	*numero di combinazione di carico*
Ced.El.	:	*cedimento elastico*
Ced.Ed.	:	*cedimento edometrico*

DATI GENERALI

COEFFICIENTI PARZIALI GEOTECNICA		
	TABELLA M1	TABELLA M2
Tangente Resist. Taglio	1,00	
Peso Specifico	1,00	
Coesione Efficace (c'k)	1,00	
Resist. a taglio NON drenata (cuk)	1,00	
Tipo Approccio	Combinazione Unica: (A1+M1+R3)	
Tipo di fondazione	Superficiale	

	COEFFICIENTE R1	COEFFICIENTE R2	COEFFICIENTE R3
Capacita' Portante			2,30
Scorrimento			1,10

CRITERI DI PROGETTO GEOTECNICI - FONDAZIONI SUPERFICIALI

IDEN	CARATTERISTICHE DI SITO					IDEN	CARATTERISTICHE DI SITO					IDEN	CARATTERISTICHE DI SITO				
Crit N.ro	Falda (m)	Affond (m)	Ricopr (m)	Pend.X (grd)	Pend.Y (Grd)	Crit N.ro	Falda (m)	Affond (m)	Ricopr (m)	Pend.X (grd)	Pend.Y (Grd)	Crit N.ro	Falda (m)	Affond (m)	Ricopr (m)	Pend.X (grd)	Pend.Y (Grd)
1		0,00	0,00	0	0	2		1,50	1,00	0	0						

GEOMETRIA TRAVI WINKLER

IDENTIFICATIVO						COORDINATE 3D ESTREMI ASTA WINKLER						DATI IMPRONTA				
Trave N.ro	Ast3d N.ro	Fil In.	Fil Fin	Nod3d Iniz.	Nod3d Fin.	X3dIn. (m)	Y3dIn. (m)	Z3dIn. (m)	X3dFin (m)	Y3dFin (m)	Z3dFin (m)	Xfond (m)	Yfond (m)	Zfond (m)	Bfond (m)	Lfond (m)
1	1	38	42	1	2	24,21	14,57	0,00	26,58	14,43	0,00	25,31	14,51	0,50	0,70	2,37

STRATIGRAFIA TRAVI WINKLER

Trave N.ro	Q.t.v. (m)	Q.t.d. (m)	Q.falda (m)	Incl Grd	Kw kg/cmc	Numero Strato	Sp.str. (m)	Peso Sp kg/mc	Fi' (Grd)	C' kg/cmq	Cu kg/cmq	Mod.El. kg/cmq	Poisson	Gr.Sovr	Mod.Ed. kg/cmq
1	-1,00	-1,00		0	1,00	1		1890	25,00	0,00	0,57	22,36	0,32	1,00	38,47

COORDINATE NODI3D PLATEA

IDENT.	POSIZIONE NODO			IDENT.	POSIZIONE NODO			IDENT.	POSIZIONE NODO			IDENT.	POSIZIONE NODO		
Nodo3d N.ro	Coord.X (m)	Coord.Y (m)	Coord.Z (m)	Nodo3d N.ro	Coord.X (m)	Coord.Y (m)	Coord.Z (m)	Nodo3d N.ro	Coord.X (m)	Coord.Y (m)	Coord.Z (m)	Nodo3d N.ro	Coord.X (m)	Coord.Y (m)	Coord.Z (m)
1	24,21	14,57	0,00	2	26,58	14,43	0,00	5	0,15	0,00	0,00	7	0,00	5,52	0,00
9	0,00	9,53	0,00	11	0,00	14,15	0,00	13	0,00	18,30	0,00	15	0,00	24,80	0,00
17	4,06	0,00	0,00	19	4,06	14,15	0,00	21	4,06	18,30	0,00	23	10,88	0,00	0,00
25	10,90	14,15	0,00	27	10,90	18,30	0,00	29	7,47	18,30	0,00	31	19,43	0,00	0,00
33	19,43	5,29	0,00	35	19,43	9,53	0,00	37	19,43	14,40	0,00	39	26,58	5,52	0,00
41	26,58	9,53	0,00	44	30,95	5,52	0,00	46	30,95	9,53	0,00	48	4,06	22,40	0,00
49	4,06	24,80	0,00	52	21,94	-4,95	0,00	53	21,94	-1,18	0,00	56	15,30	0,22	0,00
57	15,30	2,62	0,00	60	13,14	5,52	0,00	61	15,45	5,52	0,00	64	13,14	9,53	0,00
65	15,45	9,53	0,00	68	3,82	9,53	0,00	69	6,12	9,53	0,00	72	3,82	5,52	0,00
73	6,12	5,52	0,00	76	15,30	11,84	0,00	77	15,30	14,30	0,00	80	30,95	13,58	0,00
81	30,95	16,58	0,00	84	29,00	-1,53	0,00	85	31,10	-1,87	0,00	88	26,58	15,50	0,00
89	26,58	16,57	0,00	92	21,81	14,58	0,00	93	21,81	16,88	0,00	96	24,21	16,88	0,00
99	19,43	17,70	0,00	101	19,43	19,15	0,00	102	21,43	19,15	0,00	105	26,58	19,30	0,00
106	30,95	19,15	0,00	108	19,43	-4,96	0,00	109	19,40	-1,50	0,00	112	30,95	-4,96	0,00
114	11,05	24,80	0,00	116	21,80	19,15	0,00	118	23,43	19,15	0,00	119	24,20	19,15	0,00
262	-0,25	25,10	0,00	263	-0,30	-0,20	0,00	264	19,10	-0,20	0,00	265	19,10	-5,05	0,00
266	31,25	-5,05	0,00	267	31,25	19,60	0,00	268	19,10	19,65	0,00	269	19,10	14,95	0,00
270	11,20	15,00	0,00	271	11,20	19,30	0,00	272	11,20	25,10	0,00	273	25,39	14,50	0,00
274	4,06	23,60	0,00	275	1,01	24,80	0,00	276	2,03	24,80	0,00	277	3,05	24,80	0,00
278	21,94	-4,01	0,00	279	21,94	-3,07	0,00	280	21,94	-2,13	0,00	281	15,30	1,42	0,00
282	14,30	5,52	0,00	283	14,30	9,53	0,00	284	4,97	9,53	0,00	285	4,97	5,52	0,00
286	15,30	13,07	0,00	287	30,95	14,33	0,00	288	30,95	15,08	0,00	289	30,95	15,83	0,00
290	30,05	-1,70	0,00	291	21,81	15,73	0,00	292	24,21	15,73	0,00	293	23,01	16,88	0,00
294	12,00	14,19	0,00	295	13,10	14,23	0,00	296	14,20	14,26	0,00	297	16,33	14,33	0,00
298	17,36	14,35	0,00	299	18,39	14,38	0,00	300	1,13	0,00	0,00	301	2,10	0,00	0,00
302	3,08	0,00	0,00	303	5,20	0,00	0,00	304	6,33	0,00	0,00	305	7,47	0,00	0,00
306	8,61	0,00	0,00	307	9,75	0,00	0,00	308	11,99	0,05	0,00	309	13,09	0,11	0,00
310	14,20	0,16	0,00	311	16,33	0,16	0,00	312	17,36	0,11	0,00	313	18,40	0,05	0,00
314	19,43	15,22	0,00	315	19,43	16,05	0,00	316	19,43	16,88	0,00	317	20,43	19,15	0,00
318	27,67	19,26	0,00	319	28,76	19,23	0,00	320	29,86	19,19	0,00	321	19,42	-4,10	0,00
322	19,41	-3,23	0,00	323	19,41	-2,37	0,00	324	30,99	-4,19	0,00	325	31,03	-3,42	0,00
326	31,06	-2,64	0,00	327	30,95	17,22	0,00	328	30,95	17,86	0,00	329	30,95	18,51	0,00
330	31,08	-0,64	0,00	331	31,05	0,59	0,00	332	31,02	1,82	0,00	333	31,00	3,06	0,00
334	30,98	4,29	0,00	335	30,95	6,52	0,00	336	30,95	7,52	0,00	337	30,95	8,53	0,00
338	30,95	10,54	0,00	339	30,95	11,55	0,00	340	30,95	12,57	0,00	341	20,06	-4,96	0,00
342	20,68	-4,96	0,00	343	21,31	-4,95	0,00	344	5,23	24,80	0,00	345	6,39	24,80	0,00
346	7,56	24,80	0,00	347	8,72	24,80	0,00	348	9,89	24,80	0,00	349	23,44	-4,95	0,00
350	24,94	-4,95	0,00	351	26,45	-4,96	0,00	352	27,95	-4,96	0,00	353	29,45	-4,96	0,00
354	19,41	-0,75	0,00	355	26,58	17,25	0,00	356	26,58	17,94	0,00	357	26,58	18,62	0,00
358	19,43	18,42	0,00	359	25,39	19,23	0,00	360	22,61	19,15	0,00	361	0,70	1,95	0,00
362	0,70	0,95	0,00	363	1,70	0,95	0,00	364	1,70	1,95	0,00	365	2,70	1,95	0,00
366	2,70	0,95	0,00	367	1,70	2,95	0,00	368	0,70	2,95	0,00	369	0,70	4,95	0,00
370	0,70	3,95	0,00	371	1,70	3,95	0,00	372	1,70	4,95	0,00	373	2,70	2,95	0,00
374	3,70	1,95	0,00	375	3,70	2,95	0,00	376	2,70	3,95	0,00	377	2,70	4,95	0,00
378	3,70	3,95	0,00	379	3,70	4,95	0,00	380	1,70	5,95	0,00	381	0,70	5,95	0,00
382	2,70	5,95	0,00	383	3,70	0,95	0,00	384	4,70	1,95	0,00	385	4,70	0,95	0,00
386	5,70	0,95	0,00	387	5,70	1,95	0,00	388	6,70	1,95	0,00	389	6,70	0,95	0,00

COORDINATE NODI3D PLATEA

IDENT.	POSIZIONE NODO			IDENT.	POSIZIONE NODO			IDENT.	POSIZIONE NODO			IDENT.	POSIZIONE NODO		
Nodo3d N.ro	Coord.X (m)	Coord.Y (m)	Coord.Z (m)	Nodo3d N.ro	Coord.X (m)	Coord.Y (m)	Coord.Z (m)	Nodo3d N.ro	Coord.X (m)	Coord.Y (m)	Coord.Z (m)	Nodo3d N.ro	Coord.X (m)	Coord.Y (m)	Coord.Z (m)
390	4,70	2,95	0,00	391	5,70	2,95	0,00	392	4,70	3,95	0,00	393	5,70	3,95	0,00
394	4,70	4,95	0,00	395	5,70	4,95	0,00	396	6,70	2,95	0,00	397	7,70	1,95	0,00
398	7,70	2,95	0,00	399	6,70	3,95	0,00	400	6,70	4,95	0,00	401	7,70	3,95	0,00
402	7,70	4,95	0,00	403	7,70	0,95	0,00	404	0,70	7,95	0,00	405	0,70	6,95	0,00
406	1,70	6,95	0,00	407	1,70	7,95	0,00	408	2,70	6,95	0,00	409	3,70	5,95	0,00
410	3,70	6,95	0,00	411	2,70	7,95	0,00	412	3,70	7,95	0,00	413	4,70	5,95	0,00
414	4,70	6,95	0,00	415	1,70	8,95	0,00	416	0,70	8,95	0,00	417	0,70	10,95	0,00
418	0,70	9,95	0,00	419	1,70	9,95	0,00	420	1,70	10,95	0,00	421	2,70	8,95	0,00
422	3,70	8,95	0,00	423	2,70	9,95	0,00	424	2,70	10,95	0,00	425	3,70	9,95	0,00
426	3,70	10,95	0,00	427	2,70	11,95	0,00	428	1,70	11,95	0,00	429	0,70	11,95	0,00
430	5,70	5,95	0,00	431	5,70	6,95	0,00	432	4,70	7,95	0,00	433	4,70	8,95	0,00
434	5,70	7,95	0,00	435	6,70	5,95	0,00	436	6,70	6,95	0,00	437	6,70	7,95	0,00
438	7,70	6,95	0,00	439	7,70	7,95	0,00	440	5,70	8,95	0,00	441	7,70	5,95	0,00
442	6,70	8,95	0,00	443	4,70	9,95	0,00	444	4,70	10,95	0,00	445	5,70	9,95	0,00
446	5,70	10,95	0,00	447	4,70	11,95	0,00	448	3,70	11,95	0,00	449	6,70	9,95	0,00
450	6,70	10,95	0,00	451	7,70	9,95	0,00	452	7,70	10,95	0,00	453	6,70	11,95	0,00
454	5,70	11,95	0,00	455	7,70	8,95	0,00	456	8,70	0,95	0,00	457	8,70	1,95	0,00
458	9,70	0,95	0,00	459	10,70	0,95	0,00	460	10,70	1,95	0,00	461	9,70	1,95	0,00
462	8,70	2,95	0,00	463	9,70	2,95	0,00	464	8,70	3,95	0,00	465	9,70	3,95	0,00
466	8,70	4,95	0,00	467	11,70	1,95	0,00	468	11,70	0,95	0,00	469	12,70	0,95	0,00
470	12,70	1,95	0,00	471	10,70	2,95	0,00	472	11,70	2,95	0,00	473	10,70	3,95	0,00
474	11,70	3,95	0,00	475	10,70	4,95	0,00	476	9,70	4,95	0,00	477	13,70	0,95	0,00
478	13,70	1,95	0,00	479	12,70	2,95	0,00	480	14,70	0,95	0,00	481	14,70	1,95	0,00
482	13,70	2,95	0,00	483	12,70	3,95	0,00	484	12,70	4,95	0,00	485	11,70	4,95	0,00
486	13,70	3,95	0,00	487	14,70	2,95	0,00	488	14,70	3,95	0,00	489	13,70	4,95	0,00
490	15,70	2,95	0,00	491	15,70	3,95	0,00	492	16,70	2,95	0,00	493	16,70	3,95	0,00
494	14,70	4,95	0,00	495	15,70	4,95	0,00	496	16,70	1,95	0,00	497	15,70	1,95	0,00
498	16,70	0,95	0,00	499	15,70	0,95	0,00	500	8,70	5,95	0,00	501	9,70	5,95	0,00
502	8,70	6,95	0,00	503	9,70	6,95	0,00	504	8,70	7,95	0,00	505	10,70	5,95	0,00
506	11,70	5,95	0,00	507	10,70	6,95	0,00	508	10,70	7,95	0,00	509	11,70	6,95	0,00
510	11,70	7,95	0,00	511	9,70	7,95	0,00	512	12,70	5,95	0,00	513	8,70	8,95	0,00
514	8,70	9,95	0,00	515	8,70	10,95	0,00	516	9,70	8,95	0,00	517	9,70	9,95	0,00
518	10,70	8,95	0,00	519	9,70	10,95	0,00	520	10,70	9,95	0,00	521	11,70	8,95	0,00
522	11,70	9,95	0,00	523	10,70	10,95	0,00	524	8,70	11,95	0,00	525	7,70	11,95	0,00
526	12,70	6,95	0,00	527	12,70	7,95	0,00	528	13,70	5,95	0,00	529	13,70	6,95	0,00
530	14,70	5,95	0,00	531	14,70	6,95	0,00	532	15,70	5,95	0,00	533	15,70	6,95	0,00
534	13,70	7,95	0,00	535	14,70	7,95	0,00	536	15,70	7,95	0,00	537	12,70	8,95	0,00
538	13,70	8,95	0,00	539	12,70	9,95	0,00	540	11,70	10,95	0,00	541	14,70	8,95	0,00
542	14,70	10,95	0,00	543	14,70	9,95	0,00	544	15,70	9,95	0,00	545	15,70	10,95	0,00
546	13,70	10,95	0,00	547	13,70	9,95	0,00	548	12,70	10,95	0,00	549	15,70	8,95	0,00
550	0,70	12,95	0,00	551	1,70	12,95	0,00	552	2,70	12,95	0,00	553	0,70	13,95	0,00
554	1,70	13,95	0,00	555	0,70	14,95	0,00	556	1,70	14,95	0,00	557	2,70	13,95	0,00
558	2,70	14,95	0,00	559	3,70	12,95	0,00	560	1,70	15,95	0,00	561	0,70	15,95	0,00
562	0,70	16,95	0,00	563	1,70	16,95	0,00	564	2,70	15,95	0,00	565	2,70	16,95	0,00
566	0,70	17,95	0,00	567	1,70	17,95	0,00	568	0,70	18,95	0,00	569	1,70	18,95	0,00
570	2,70	17,95	0,00	571	2,70	18,95	0,00	572	1,70	19,95	0,00	573	0,70	19,95	0,00
574	3,70	13,95	0,00	575	4,70	12,95	0,00	576	4,70	13,95	0,00	577	3,70	14,95	0,00
578	3,70	15,95	0,00	579	5,70	12,95	0,00	580	4,70	14,95	0,00	581	5,70	13,95	0,00
582	5,70	14,95	0,00	583	6,70	13,95	0,00	584	6,70	14,95	0,00	585	6,70	12,95	0,00
586	4,70	15,95	0,00	587	3,70	16,95	0,00	588	3,70	17,95	0,00	589	3,70	18,95	0,00
590	4,70	16,95	0,00	591	4,70	17,95	0,00	592	5,70	15,95	0,00	593	6,70	15,95	0,00
594	5,70	16,95	0,00	595	6,70	16,95	0,00	596	5,70	17,95	0,00	597	6,70	17,95	0,00
598	5,70	18,95	0,00	599	6,70	18,95	0,00	600	4,70	18,95	0,00	601	0,70	21,95	0,00
602	0,70	20,95	0,00	603	1,70	20,95	0,00	604	1,70	21,95	0,00	605	2,70	19,95	0,00
606	3,70	19,95	0,00	607	2,70	20,95	0,00	608	2,70	21,95	0,00	609	3,70	20,95	0,00
610	3,70	21,95	0,00	611	1,70	22,95	0,00	612	0,70	22,95	0,00	613	2,70	22,95	0,00
614	0,70	23,95	0,00	615	1,70	23,95	0,00	616	2,70	23,95	0,00	617	3,70	22,95	0,00
618	3,70	23,95	0,00	619	4,70	19,95	0,00	620	4,70	20,95	0,00	621	4,70	21,95	0,00
622	5,70	19,95	0,00	623	6,70	19,95	0,00	624	5,70	20,95	0,00	625	6,70	20,95	0,00
626	5,70	21,95	0,00	627	6,70	21,95	0,00	628	5,70	22,95	0,00	629	6,70	22,95	0,00
630	4,70	22,95	0,00	631	4,70	23,95	0,00	632	5,70	23,95	0,00	633	6,70	23,95	0,00
634	7,70	12,95	0,00	635	8,70	12,95	0,00	636	7,70	13,95	0,00	637	9,70	11,95	0,00
638	10,70	11,95	0,00	639	9,70	12,95	0,00	640	8,70	13,95	0,00	641	10,70	12,95	0,00
642	11,70	11,95	0,00	643	11,70	12,95	0,00	644	9,70	13,95	0,00	645	7,70	14,95	0,00
646	8,70	14,95	0,00	647	7,70	15,95	0,00	648	7,70	16,95	0,00	649	8,70	15,95	0,00
650	8,70	16,95	0,00	651	7,70	17,95	0,00	652	9,70	14,95	0,00	653	9,70	15,95	0,00
654	9,70	16,95	0,00	655	10,70	14,95	0,00	656	10,70	15,95	0,00	657	8,70	17,95	0,00
658	12,70	11,95	0,00	659	13,70	11,95	0,00	660	12,70	12,95	0,00	661	13,70	12,95	0,00
662	14,70	11,95	0,00	663	14,70	12,95	0,00	664	10,70	16,95	0,00	665	7,70	18,95	0,00
666	7,70	19,95	0,00	667	7,70	20,95	0,00	668	8,70	18,95	0,00	669	9,70	17,95	0,00
670	9,70	18,95	0,00	671	8,70	19,95	0,00	672	9,70	19,95	0,00	673	8,70	20,95	0,00
674	9,70	20,95	0,00	675	8,70	21,95	0,00	676	7,70	21,95	0,00	677	9,70	21,95	0,00
678	7,70	22,95	0,00	679	7,70	23,95	0,00	680	8,70	22,95	0,00	681	8,70	23,95	0,00
682	9,70	22,95	0,00	683	9,70	23,95	0,00	684	10,70	17,95	0,00	685	10,70	18,95	0,00
686	10,70	19,95	0,00	687	10,70	20,95	0,00	688	10,70	21,95	0,00	689	10,70	22,95	0,00
690	10,70	23,95	0,00	691	17,70	0,95	0,00	692	17,70	1,95	0,00	693	18,70	0,95	0,00
694	19,70	0,95	0,00	695	19,70	1,95	0,00	696	18,70	1,95	0,00	697	23,70	-4,05	0,00
698	22,70	-4,05	0,00	699	22,70	-3,05	0,00	700	23,70	-3,05	0,00	701	24,70	-4,05	0,00
702	24,70	-3,05	0,00	703	25,70	-4,05	0,00	704	25,70	-3,05	0,00	705	23,70	-2,05	0,00
706	22,70	-2,05	0,00	707	24,70	-2,05	0,00	708	20,70	0,95	0,00	709	21,70	0,95	0,00
710	21,70	-0,05	0,00	711	20,70	-0,05	0,00	712	22,70	-1,05	0,00	713	23,70	-1,05	0,00
714	24,70	-1,05	0,00	715	22,70	-0,05	0,00	716	23,70	-0,05	0,00	717	23,70	0,95	0,00
718	24,70	-0,05	0,00	719	24,70	0,95	0,00	720	22,70	0,95	0,00	721	25,70	-2,05	0,00
722	25,70	-1,05	0,00	723	20,70	1,95	0,00	724	17,70	2,95	0,00	725	16,70	4,95	0,00
726	17,70	3,95	0,00	727	18,70	2,95	0,00	728	19,70	2,95	0,00	729	18,70	3,95	0,00
730	17,70	4,95	0,00	731	19,70	3,95	0,00	732	20,70	2,95	0,00	733	20,70	3,95	0,00
734	18,70	4,95	0,00	735	19,70	4,95	0,00	736	16,70	5,95	0,00	737	17,70	5,95	0,00
738	16,70	6,95	0,00	739	17,70	6,95	0,00	740	16,70	7,95	0,00	741	18,70	5,95	0,00
742	18,70	6,95	0,00	743	19,70	6,95	0,00	744	19,70	5,95	0,00	745	18,70	7,95	0,00
746	17,70	7,95	0,00	747	20,70	4,95	0,00	748	20,70	5,95	0,00	749	21,70	1,95	0,00
750	22,70	1,95	0,00	751	21,70	2,95	0,00	752	21,70	3,95	0,00	753	22,70	2,95	0,00
754	22,70	3,95	0,00	755	21,70	4,95	0,00	756	23,70	1,95	0,00	757	23,70	2,95	0,00
758	23,70	3,95	0,00	759	24,70	1,95	0,00	760	24,70	2,95	0,00	761	22,70	4,95	0,00
762	21,70	5,95	0,00	763	20,70	6,95	0,00	764	20,70	7,95	0,00	765	19,70	7,95	0,00
766	21,70	6,95	0,00	767	22,70	5,95	0,00	768	22,70	6,95	0,00	769	21,70	7,95	0,00
770	23,70	4,95	0,00	771	24,70	3,95	0,00	772	24,70	4,95	0,00	773	23,70	5,95	0,00
774	23,70	6,95	0,00	775	24,70	5,95	0,00	776	24,70	6,95	0,00	777	23,70	7,95	0,00

COORDINATE NODI3D PLATEA

IDENT.	POSIZIONE NODO			IDENT.	POSIZIONE NODO			IDENT.	POSIZIONE NODO			IDENT.	POSIZIONE NODO		
Nodo3d N.ro	Coord.X (m)	Coord.Y (m)	Coord.Z (m)	Nodo3d N.ro	Coord.X (m)	Coord.Y (m)	Coord.Z (m)	Nodo3d N.ro	Coord.X (m)	Coord.Y (m)	Coord.Z (m)	Nodo3d N.ro	Coord.X (m)	Coord.Y (m)	Coord.Z (m)
778	22,70	7,95	0,00	779	26,70	-4,05	0,00	780	26,70	-3,05	0,00	781	27,70	-3,05	0,00
782	27,70	-4,05	0,00	783	28,70	-3,05	0,00	784	28,70	-4,05	0,00	785	27,70	-2,05	0,00
786	26,70	-2,05	0,00	787	26,70	-1,05	0,00	788	25,70	-0,05	0,00	789	26,70	-0,05	0,00
790	25,70	0,95	0,00	791	26,70	0,95	0,00	792	25,70	1,95	0,00	793	28,70	-2,05	0,00
794	29,70	-3,05	0,00	795	29,70	-2,05	0,00	796	27,70	-1,05	0,00	797	28,70	-1,05	0,00
798	27,70	-0,05	0,00	799	28,70	-0,05	0,00	800	27,70	0,95	0,00	801	29,70	-4,05	0,00
802	29,70	-0,05	0,00	803	29,70	-1,05	0,00	804	30,70	-0,05	0,00	805	30,70	-1,05	0,00
806	29,70	0,95	0,00	807	28,70	0,95	0,00	808	30,70	0,95	0,00	809	26,70	1,95	0,00
810	25,70	2,95	0,00	811	26,70	2,95	0,00	812	25,70	3,95	0,00	813	26,70	3,95	0,00
814	25,70	4,95	0,00	815	27,70	1,95	0,00	816	28,70	1,95	0,00	817	27,70	2,95	0,00
818	27,70	3,95	0,00	819	28,70	2,95	0,00	820	28,70	3,95	0,00	821	26,70	4,95	0,00
822	25,70	5,95	0,00	823	25,70	6,95	0,00	824	26,70	5,95	0,00	825	26,70	6,95	0,00
826	25,70	7,95	0,00	827	24,70	7,95	0,00	828	27,70	4,95	0,00	829	28,70	4,95	0,00
830	27,70	5,95	0,00	831	27,70	6,95	0,00	832	28,70	5,95	0,00	833	28,70	6,95	0,00
834	27,70	7,95	0,00	835	26,70	7,95	0,00	836	29,70	1,95	0,00	837	30,70	1,95	0,00
838	29,70	2,95	0,00	839	29,70	3,95	0,00	840	30,70	2,95	0,00	841	29,70	4,95	0,00
842	29,70	5,95	0,00	843	29,70	6,95	0,00	844	29,70	7,95	0,00	845	28,70	7,95	0,00
846	16,70	8,95	0,00	847	16,70	9,95	0,00	848	17,70	8,95	0,00	849	17,70	9,95	0,00
850	16,70	10,95	0,00	851	18,70	8,95	0,00	852	19,70	8,95	0,00	853	18,70	9,95	0,00
854	20,70	8,95	0,00	855	17,70	10,95	0,00	856	16,70	11,95	0,00	857	17,70	11,95	0,00
858	15,70	11,95	0,00	859	15,70	12,95	0,00	860	16,70	12,95	0,00	861	17,70	12,95	0,00
862	16,70	13,95	0,00	863	15,70	13,95	0,00	864	18,70	10,95	0,00	865	19,70	9,95	0,00
866	19,70	10,95	0,00	867	18,70	11,95	0,00	868	18,70	12,95	0,00	869	19,70	11,95	0,00
870	19,70	12,95	0,00	871	18,70	13,95	0,00	872	17,70	13,95	0,00	873	21,70	8,95	0,00
874	20,70	9,95	0,00	875	20,70	10,95	0,00	876	21,70	9,95	0,00	877	22,70	8,95	0,00
878	23,70	8,95	0,00	879	22,70	9,95	0,00	880	21,70	10,95	0,00	881	23,70	9,95	0,00
882	24,70	9,95	0,00	883	23,70	10,95	0,00	884	24,70	10,95	0,00	885	22,70	10,95	0,00
886	24,70	8,95	0,00	887	20,70	11,95	0,00	888	21,70	11,95	0,00	889	20,70	12,95	0,00
890	21,70	12,95	0,00	891	20,70	13,95	0,00	892	19,70	13,95	0,00	893	22,70	11,95	0,00
894	23,70	11,95	0,00	895	22,70	12,95	0,00	896	22,70	13,95	0,00	897	21,70	13,95	0,00
898	23,70	12,95	0,00	899	24,70	12,95	0,00	900	23,70	13,95	0,00	901	24,70	13,95	0,00
902	24,70	11,95	0,00	903	22,70	14,95	0,00	904	23,70	14,95	0,00	905	22,70	15,95	0,00
906	23,70	15,95	0,00	907	20,70	17,95	0,00	908	21,70	17,95	0,00	909	25,70	8,95	0,00
910	25,70	9,95	0,00	911	25,70	10,95	0,00	912	26,70	8,95	0,00	913	27,70	8,95	0,00
914	27,70	9,95	0,00	915	28,70	8,95	0,00	916	28,70	9,95	0,00	917	26,70	9,95	0,00
918	27,70	10,95	0,00	919	26,70	10,95	0,00	920	25,70	11,95	0,00	921	25,70	12,95	0,00
922	25,70	13,95	0,00	923	26,70	11,95	0,00	924	26,70	12,95	0,00	925	27,70	11,95	0,00
926	26,70	13,95	0,00	927	27,70	12,95	0,00	928	27,70	13,95	0,00	929	28,70	10,95	0,00
930	28,70	11,95	0,00	931	29,70	8,95	0,00	932	29,70	9,95	0,00	933	29,70	10,95	0,00
934	29,70	11,95	0,00	935	28,70	12,95	0,00	936	29,70	12,95	0,00	937	28,70	13,95	0,00
938	29,70	13,95	0,00	939	28,70	14,95	0,00	940	27,70	14,95	0,00	941	24,70	14,95	0,00
942	25,70	14,95	0,00	943	25,70	15,95	0,00	944	24,70	15,95	0,00	945	24,70	16,95	0,00
946	25,70	16,95	0,00	947	27,70	15,95	0,00	948	28,70	15,95	0,00	949	25,70	17,95	0,00
950	24,70	17,95	0,00	951	27,70	17,95	0,00	952	27,70	16,95	0,00	953	28,70	16,95	0,00
954	28,70	17,95	0,00	955	29,70	14,95	0,00	956	29,70	15,95	0,00	957	29,70	16,95	0,00
958	29,70	17,95	0,00	959	14,70	13,95	0,00	960	11,20	16,08	0,00	961	11,20	17,15	0,00
962	11,20	22,05	0,00	963	11,20	22,97	0,00	964	11,20	23,88	0,00	965	10,16	25,10	0,00
966	11,20	21,13	0,00	967	20,70	-3,05	0,00	968	20,70	-4,05	0,00	969	20,70	-2,05	0,00
970	22,69	-5,05	0,00	971	24,19	-5,05	0,00	972	20,70	-1,05	0,00	973	25,70	-5,05	0,00
974	27,20	-5,05	0,00	975	28,70	-5,05	0,00	976	19,10	16,83	0,00	977	19,10	15,89	0,00
978	20,70	16,95	0,00	979	20,70	15,95	0,00	980	19,10	17,77	0,00	981	20,70	14,95	0,00
982	19,10	18,71	0,00	983	22,70	17,95	0,00	984	23,70	17,95	0,00	985	27,70	18,95	0,00
986	31,25	16,64	0,00	987	31,25	15,66	0,00	988	31,25	17,63	0,00	989	31,25	18,61	0,00
990	-0,30	0,81	0,00	991	-0,30	1,82	0,00	992	-0,29	2,84	0,00	993	-0,29	3,85	0,00
994	-0,29	4,86	0,00	995	-0,29	5,87	0,00	996	-0,29	6,88	0,00	997	-0,28	7,90	0,00
998	-0,28	8,91	0,00	999	-0,28	10,93	0,00	1000	-0,28	9,92	0,00	1001	-0,28	11,94	0,00
1002	11,95	-0,20	0,00	1003	10,93	-0,20	0,00	1004	-0,27	12,96	0,00	1005	-0,27	13,97	0,00
1006	-0,27	14,98	0,00	1007	-0,27	15,99	0,00	1008	-0,27	17,00	0,00	1009	-0,26	18,02	0,00
1010	-0,26	19,03	0,00	1011	-0,26	20,04	0,00	1012	-0,26	21,05	0,00	1013	-0,26	22,06	0,00
1014	-0,25	23,08	0,00	1015	-0,25	24,09	0,00	1016	12,19	14,99	0,00	1017	13,18	14,99	0,00
1018	14,16	14,98	0,00	1019	15,15	14,98	0,00	1020	16,14	14,97	0,00	1021	11,20	18,23	0,00
1022	19,10	-4,08	0,00	1023	19,10	-3,11	0,00	1024	30,20	-5,05	0,00	1025	30,70	-3,05	0,00
1026	31,25	-4,06	0,00	1027	31,25	2,84	0,00	1028	31,25	1,85	0,00	1029	17,13	14,96	0,00
1030	21,13	19,64	0,00	1031	22,14	19,64	0,00	1032	24,16	19,63	0,00	1033	25,18	19,63	0,00
1034	23,15	19,63	0,00	1035	26,70	14,95	0,00	1036	0,72	-0,20	0,00	1037	1,74	-0,20	0,00
1038	2,76	-0,20	0,00	1039	3,78	-0,20	0,00	1040	4,81	-0,20	0,00	1041	5,83	-0,20	0,00
1042	6,85	-0,20	0,00	1043	7,87	-0,20	0,00	1044	8,89	-0,20	0,00	1045	9,91	-0,20	0,00
1046	0,79	25,10	0,00	1047	1,83	25,10	0,00	1048	2,87	25,10	0,00	1049	3,91	25,10	0,00
1050	4,95	25,10	0,00	1051	6,00	25,10	0,00	1052	7,04	25,10	0,00	1053	8,08	25,10	0,00
1054	9,12	25,10	0,00	1055	11,20	20,22	0,00	1056	31,25	5,80	0,00	1057	31,25	4,81	0,00
1058	31,25	7,77	0,00	1059	31,25	6,78	0,00	1060	31,25	8,75	0,00	1061	31,25	9,74	0,00
1062	31,25	11,71	0,00	1063	31,25	10,73	0,00	1064	31,25	12,70	0,00	1065	31,25	14,67	0,00
1066	31,25	13,68	0,00	1067	12,97	-0,20	0,00	1068	13,99	-0,20	0,00	1069	15,02	-0,20	0,00
1070	19,10	-2,14	0,00	1071	19,10	-1,17	0,00	1072	17,06	-0,20	0,00	1073	16,04	-0,20	0,00
1074	18,08	-0,20	0,00	1075	31,25	-3,08	0,00	1076	31,25	-2,09	0,00	1077	31,25	-1,11	0,00
1078	31,25	-0,12	0,00	1079	31,25	0,87	0,00	1080	31,25	3,82	0,00	1081	18,11	14,96	0,00
1082	20,11	19,65	0,00	1083	26,19	19,62	0,00	1084	27,20	19,62	0,00	1085	28,21	19,61	0,00
1086	30,24	19,60	0,00	1087	29,23	19,61	0,00								

GEOMETRIA PLATEA

Shell N.ro	Nodo 1	Nodo 2	Nodo 3	Nodo 4	Sez Nro	Shell N.ro	Nodo 1	Nodo 2	Nodo 3	Nodo 4	Sez Nro	Shell N.ro	Nodo 1	Nodo 2	Nodo 3	Nodo 4	Sez Nro	Shell N.ro	Nodo 1	Nodo 2	Nodo 3	Nodo 4	Sez Nro
105	361	362	363	364	1	106	364	363	366	365	1	107	361	364	367	368	1	108	369	370	371	372	1
109	367	371	370	368	1	110	367	364	365	373	1	111	373	365	374	375	1	112	367	373	376	371	1
113	372	371	376	377	1	114	377	376	378	379	1	115	380	381	369	372	1	116	375	378	376	373	1
117	382	380	372	377	1	118	383	374	365	366	1	119	374	383	385	384	1	120	386	387	384	385	1
121	388	387	386	389	1	122	374	384	390	375	1	123	390	384	387	391	1	124	392	390	391	393	1
125	375	390	392	378	1	126	379	378	392	394	1	127	393	395	394	392	1	128	391	387	388	396	1
129	396	388	397	398	1	130	391	396	399	393	1	131	395	393	399	400	1	132	400	399	401	402	1
133	398	401	399	396	1	134	403	397	388	389	1	135	404	405	406	407	1	136	380	406	405	381	1
137	380	382	408	406	1	138	382	409	410	408	1	139	407	406	408	411	1	140	411	408	410	412	1
141	413	414	410	409	1	142	404	407	415	416	1	143	417	418	419	420	1	144	415	419	418	416	1
145	415	407	411	421	1	146	412	422	421	411	1	147	415	421	423	419	1	148	420	419	423	424	1
149	425	426	424	423	1	150	420	424	427	428	1	151	417	420	428	429	1	152	414	413	430	431	1

GEOMETRIA PLATEA

Shell N.ro	Nodo 1	Nodo 2	Nodo 3	Nodo 4	Sez Nro	Shell N.ro	Nodo 1	Nodo 2	Nodo 3	Nodo 4	Sez Nro	Shell N.ro	Nodo 1	Nodo 2	Nodo 3	Nodo 4	Sez Nro	Shell N.ro	Nodo 1	Nodo 2	Nodo 3	Nodo 4	Sez Nro
153	422	412	432	433	1	154	414	432	412	410	1	155	431	434	432	414	1	156	430	435	436	431	1
157	434	431	436	437	1	158	437	436	438	439	1	159	440	433	432	434	1	160	441	438	436	435	1
161	442	440	434	437	1	162	426	425	443	444	1	163	445	446	444	443	1	164	426	444	447	448	1
165	446	445	449	450	1	166	450	449	451	452	1	167	446	450	453	454	1	168	455	451	449	442	1
169	444	446	454	447	1	170	439	455	442	437	1	171	424	426	448	427	1	172	402	441	435	400	1
173	403	456	457	397	1	174	458	459	460	461	1	175	456	458	461	457	1	176	397	457	462	398	1
177	461	463	462	457	1	178	401	398	462	464	1	179	463	465	464	462	1	180	401	464	466	402	1
181	460	459	468	467	1	182	467	468	469	470	1	183	467	472	471	460	1	184	465	463	471	473	1
185	472	474	473	471	1	186	463	461	460	471	1	187	465	473	475	476	1	188	464	465	476	466	1
189	470	469	477	478	1	190	470	479	472	467	1	191	477	480	481	478	1	192	479	470	478	482	1
193	472	479	483	474	1	194	474	483	484	485	1	195	482	486	483	479	1	196	486	482	487	488	1
197	483	486	489	484	1	198	481	487	482	478	1	199	488	487	490	491	1	200	491	490	492	493	1
201	491	495	494	488	1	202	496	492	490	497	1	203	486	488	494	489	1	204	498	496	497	499	1
205	473	474	485	475	1	206	402	466	500	441	1	207	476	501	500	466	1	208	438	441	500	502	1
209	501	503	502	500	1	210	438	502	504	439	1	211	501	476	475	505	1	212	506	505	475	485	1
213	503	501	505	507	1	214	508	507	509	510	1	215	506	509	507	505	1	216	503	507	508	511	1
217	484	512	506	485	1	218	502	503	511	504	1	219	504	513	455	439	1	220	452	451	514	515	1
221	513	514	451	455	1	222	514	513	516	517	1	223	511	516	513	504	1	224	508	518	516	511	1
225	515	514	517	519	1	226	518	520	517	516	1	227	521	522	520	518	1	228	523	519	517	520	1
229	518	508	510	521	1	230	452	515	524	525	1	231	510	509	526	527	1	232	512	526	509	506	1
233	528	529	526	512	1	234	529	528	530	531	1	235	532	533	531	530	1	236	534	527	526	529	1
237	533	536	535	531	1	238	535	534	529	531	1	239	521	510	527	537	1	240	537	527	534	538	1
241	522	521	537	539	1	242	540	523	520	522	1	243	538	534	535	541	1	244	542	543	544	545	1
245	546	548	539	547	1	246	536	549	541	535	1	247	548	540	522	539	1	248	542	546	547	543	1
249	450	452	525	453	1	250	550	429	428	551	1	251	427	552	551	428	1	252	551	554	553	550	1
253	555	553	554	556	1	254	556	554	557	558	1	255	552	557	554	551	1	256	448	559	552	427	1
257	560	563	562	561	1	258	558	564	560	556	1	259	564	565	563	560	1	260	563	567	566	562	1
261	568	566	567	569	1	262	570	571	569	567	1	263	568	569	572	573	1	264	567	563	565	570	1
265	561	555	556	560	1	266	559	574	557	552	1	267	575	576	574	559	1	268	558	557	574	577	1
269	558	577	578	564	1	270	559	448	447	575	1	271	454	579	575	447	1	272	580	576	581	582	1
273	579	581	576	575	1	274	583	584	582	581	1	275	581	579	585	583	1	276	577	580	586	578	1
277	578	587	565	564	1	278	570	565	587	588	1	279	570	588	589	571	1	280	590	591	588	587	1
281	587	578	586	590	1	282	586	580	582	592	1	283	593	595	594	592	1	284	586	592	594	590	1
285	591	590	594	596	1	286	597	599	598	596	1	287	596	594	595	597	1	288	592	582	584	593	1
289	598	600	591	596	1	290	601	602	603	604	1	291	572	603	602	573	1	292	572	569	571	605	1
293	605	571	589	606	1	294	572	605	607	603	1	295	604	603	607	608	1	296	608	607	609	610	1
297	611	612	601	604	1	298	606	609	607	605	1	299	613	611	604	608	1	300	614	612	611	615	1
301	613	616	615	611	1	302	617	618	616	613	1	303	610	617	613	608	1	304	600	619	606	589	1
305	609	606	619	620	1	306	620	621	610	609	1	307	619	600	598	622	1	308	623	625	624	622	1
309	619	622	624	620	1	310	621	620	624	626	1	311	627	629	628	626	1	312	626	624	625	627	1
313	628	630	621	626	1	314	631	630	628	632	1	315	629	633	632	628	1	316	599	623	622	598	1
317	579	454	453	585	1	318	453	525	634	585	1	319	524	635	634	525	1	320	634	636	583	585	1
321	523	638	637	519	1	322	637	639	635	524	1	323	640	636	634	635	1	324	638	641	639	637	1
325	641	638	642	643	1	326	644	640	635	639	1	327	540	642	638	523	1	328	524	515	519	637	1
329	584	583	636	645	1	330	645	636	640	646	1	331	584	645	647	593	1	332	595	593	647	648	1
333	648	647	649	650	1	334	595	648	651	597	1	335	646	649	647	645	1	336	644	652	646	640	1
337	650	649	653	654	1	338	652	653	649	646	1	339	655	656	653	652	1	340	648	650	657	651	1
341	540	548	658	642	1	342	546	659	658	548	1	343	643	642	658	660	1	344	659	661	660	658	1
345	659	546	542	662	1	346	661	659	662	663	1	347	664	654	653	656	1	348	623	599	665	666	1
349	666	667	625	623	1	350	657	668	665	651	1	351	668	657	669	670	1	352	671	668	670	672	1
353	668	671	666	665	1	354	667	666	671	673	1	355	672	674	673	671	1	356	667	673	675	676	1
357	674	677	675	673	1	358	654	669	657	650	1	359	625	667	676	627	1	360	676	678	629	627	1
361	633	629	678	679	1	362	675	680	678	676	1	363	680	681	679	678	1	364	682	683	681	680	1
365	677	682	680	675	1	366	669	654	664	684	1	367	669	684	685	670	1	368	672	670	685	686	1
369	686	687	674	672	1	370	674	687	688	677	1	371	688	689	682	677	1	372	689	690	683	682	1
373	498	691	692	496	1	374	693	694	695	696	1	375	691	693	696	692	1	376	697	700	699	698	1
377	701	702	700	697	1	378	702	701	703	704	1	379	705	706	699	700	1	380	707	705	700	702	1
381	708	711	710	709	1	382	712	706	705	713	1	383	714	713	705	707	1	384	715	712	713	716	1
385	717	716	718	719	1	386	714	718	716	713	1	387	720	709	710	715	1	388	721	722	714	707	1
389	717	720	715	716	1	390	704	721	707	702	1	391	694	708	723	695	1	392	692	724	492	496	1
393	493	725	495	491	1	394	493	492	724	726	1	395	696	727	724	692	1	396	695	728	727	696	1
397	727	729	726	724	1	398	730	725	493	726	1	399	728	731	729	727	1	400	731	728	732	733	1
401	734	730	726	729	1	402	723	732	728	695	1	403	735	734	729	731	1	404	532	495	725	736	1
405	737	736	725	730	1	406	533	532	736	738	1	407	738	736	737	739	1	408	740	536	533	738	1
409	734	741	737	730	1	410	739	737	741	742	1	411	742	741	744	743	1	412	745	746	739	742	1
413	747	748	744	735	1	414	746	740	738	739	1	415	733	747	735	731	1	416	723	708	709	749	1
417	749	709	720	750	1	418	723	749	751	732	1	419	733	732	751	752	1	420	752	751	753	754	1
421	733	752	755	747	1	422	750	753	751	749	1	423	717	756	750	720	1	424	754	753	757	758	1
425	756	757	753	750	1	426	759	760	757	756	1	427	756	717	719	759	1	428	752	754	761	755	1
429	755	762	748	747	1	430	748	763	743	744	1	431	764	765	743	763	1	432	762	766	763	748	1
433	766	762	767	768	1	434	769	764	763	766	1	435	761	767	762	755	1	436	761	754	758	770	1
437	771	772	770	758	1	438	761	770	773	767	1	439	768	767	773	774	1	440	775	776	774	773	1
441	777	778	768	774	1	442	773	770	772	775	1	443	778	769	766	768	1	444	758	757	760	771	1
445	765	745	742	743	1	446	779	780	704	703	1	447	780	779	782	781	1	448	781	782	784	783	1
449	780	781	785	786	1	450	704	780	786	721	1	451	786	787	722	721	1	452	788	722	787	789	1
453	722	788	718	714	1	454	719	718	788	790	1	455	789	791	790	788	1	456	719	790	792	759	1
457	785	781	783	793	1	458	793	783	794	795	1	459	793	797	796	785	1	460	789	787	796	798	1
461	797	799	798	796	1	462	787	786	785	796	1	463	800	791	789	798	1	464	801	794	783	784	1
465	799	797	803	802	1	466	802	803	805	804	1	467	806	807	799	802	1	468	802	804	808	806	1
469	807	800	798	799	1	470	792	790	791	809	1	471	810	792	809	811	1	472	759	792	810	760	1
473	771	760	810	812	1	474	811	813	812	810	1	475	771	812	814	772	1	476	809	791	800	815	1
477	815	800	807	816	1	478	813	811	817	818	1	479	815	817	811	809	1	480	816	819	817	815	1
481	819	820	818	817	1	482	812	813	821	814	1	483	822	775	772	814	1	484	776	775	822	823	1
485	824	825	823	822	1	486	826	827	776	823	1	487	821	813	818	828	1	488	820	829	828	818	1
489	825	824	830	831	1	490	832	833	831	830	1	491	834	835	825	831	1	492	830	828	829	832	1
493	835	826	823	825	1	494	816	807	806	836	1	495	836	806	808	837	1	496	820	819	838	839	1
497	836	838	819	816	1	498	837	840	838	836	1	499	829	820	839	841	1	500	829	841	842	832	1
501	833	832	842	843	1	502	844	845	833	843	1	503	831	833	845	834	1	504	774	776	827	777	1
505	740	846	549	536	1	506	544	549	846	847	1	507	847	846	848	849	1	508	544	847	850	545	1
509	746	848	846	740	1	510	746	745	851	848	1	511	745	765	852	851	1	512	853	849	848	851	1

GEOMETRIA PLATEA

Shell N.ro	Nodo 1	Nodo 2	Nodo 3	Nodo 4	Sez Nro	Shell N.ro	Nodo 1	Nodo 2	Nodo 3	Nodo 4	Sez Nro	Shell N.ro	Nodo 1	Nodo 2	Nodo 3	Nodo 4	Sez Nro	Shell N.ro	Nodo 1	Nodo 2	Nodo 3	Nodo 4	Sez Nro
513	764	854	852	765	1	514	850	847	849	855	1	515	856	850	855	857	1	516	545	850	856	858	1
517	859	858	856	860	1	518	857	861	860	856	1	519	859	860	862	863	1	520	855	849	853	864	1
521	865	866	864	853	1	522	855	864	867	857	1	523	861	857	867	868	1	524	869	870	868	867	1
525	861	868	871	872	1	526	867	864	866	869	1	527	860	861	872	862	1	528	769	873	854	764	1
529	854	874	865	852	1	530	866	865	874	875	1	531	874	854	873	876	1	532	778	877	873	769	1
533	777	878	877	778	1	534	877	879	876	873	1	535	880	875	874	876	1	536	878	881	879	877	1
537	882	884	883	881	1	538	885	880	876	879	1	539	881	878	886	882	1	540	883	885	879	881	1
541	869	866	875	887	1	542	888	887	875	880	1	543	870	869	887	889	1	544	889	887	888	890	1
545	870	889	891	892	1	546	885	893	888	880	1	547	883	894	893	885	1	548	893	895	890	888	1
549	890	895	896	897	1	550	894	898	895	893	1	551	899	901	900	898	1	552	895	898	900	896	1
553	898	894	902	899	1	554	889	890	897	891	1	555	894	883	884	902	1	556	868	870	892	871	1
557	900	904	903	896	1	558	904	906	905	903	1	559	907	908	102	317	1	560	878	777	827	886	1
561	826	909	886	827	1	562	882	886	909	910	1	563	882	910	911	884	1	564	835	912	909	826	1
565	834	913	912	835	1	566	914	913	915	916	1	567	917	914	918	919	1	568	845	915	913	834	1
569	910	917	919	911	1	570	911	920	902	884	1	571	901	899	921	922	1	572	920	921	899	902	1
573	921	920	923	924	1	574	919	923	920	911	1	575	918	925	923	919	1	576	922	921	924	926	1
577	924	923	925	927	1	578	927	928	926	924	1	579	929	930	925	918	1	580	916	929	918	914	1
581	844	931	915	845	1	582	929	916	932	933	1	583	931	932	916	915	1	584	930	929	933	934	1
585	934	936	935	930	1	586	928	927	935	937	1	587	936	938	937	935	1	588	927	925	930	935	1
589	928	937	939	940	1	590	941	942	943	944	1	591	945	944	943	946	1	592	939	948	947	940	1
593	945	946	949	950	1	594	951	952	953	954	1	595	948	953	952	947	1	596	939	937	938	955	1
597	939	955	956	948	1	598	953	948	956	957	1	599	953	957	958	954	1	600	300	301	363	362	1
601	301	302	366	363	1	602	302	17	383	366	1	603	17	303	385	383	1	604	304	389	386	303	1
605	72	379	394	285	1	606	433	284	68	422	1	607	306	456	403	305	1	608	389	304	305	403	1
609	307	23	459	458	1	610	456	306	307	458	1	611	615	276	275	614	1	612	616	277	276	615	1
613	277	616	618	49	1	614	345	344	632	633	1	615	663	662	76	286	1	616	286	77	959	663	1
617	270	960	656	655	1	618	664	656	960	961	1	619	346	345	633	679	1	620	347	346	679	681	1
621	347	681	683	348	1	622	690	114	348	683	1	623	962	963	689	688	1	624	964	690	689	963	1
625	965	348	114	272	1	626	688	687	966	962	1	627	967	968	278	279	1	628	699	279	278	698	1
629	699	706	280	279	1	630	280	969	967	279	1	631	349	697	698	970	1	632	971	701	697	349	1
633	53	972	969	280	1	634	53	280	706	712	1	635	350	973	703	701	1	636	351	779	703	973	1
637	974	782	779	351	1	638	352	975	784	782	1	639	353	801	784	975	1	640	842	44	335	843	1
641	336	844	843	335	1	642	859	286	76	858	1	643	315	316	976	977	1	644	315	979	978	316	1
645	99	980	976	316	1	646	314	981	979	315	1	647	358	982	980	99	1	648	978	907	99	316	1
649	291	979	981	92	1	650	979	291	93	978	1	651	903	905	291	92	1	652	116	908	983	360	1
653	118	360	983	984	1	654	984	950	119	118	1	655	931	337	46	932	1	656	844	336	337	931	1
657	338	933	932	46	1	658	933	338	339	934	1	659	340	936	934	339	1	660	936	340	80	938	1
661	96	292	944	945	1	662	943	88	89	946	1	663	89	88	947	952	1	664	949	946	355	356	1
665	355	952	951	356	1	666	951	985	357	356	1	667	955	938	287	288	1	668	956	289	81	957	1
669	288	289	956	955	1	670	289	987	986	81	1	671	327	81	986	988	1	672	327	328	958	957	1
673	328	988	989	329	1	674	5	300	362	990	1	675	991	990	362	361	1	676	361	368	992	991	1
677	368	370	993	992	1	678	994	370	369	7	1	679	72	382	377	379	1	680	381	405	996	995	1
681	997	996	405	404	1	682	404	416	998	997	1	683	999	1000	418	417	1	684	417	429	1001	999	1
685	421	422	68	423	1	686	468	459	23	308	1	687	469	468	308	309	1	688	309	310	477	469	1
689	308	23	1003	1002	1	690	1004	1001	429	550	1	691	1004	550	553	1005	1	692	555	1006	11	553	1
693	1006	555	561	1007	1	694	1007	561	562	1008	1	695	566	1009	1008	562	1	696	568	573	1010	13	1
697	19	576	580	577	1	698	1011	573	602	1012	1	699	1012	602	601	1013	1	700	612	1014	1013	601	1
701	1014	612	614	1015	1	702	15	1015	614	275	1	703	644	639	641	25	1	704	644	25	655	652	1
705	643	294	25	641	1	706	294	643	660	295	1	707	76	662	542	545	1	708	661	663	959	296	1
709	661	296	295	660	1	710	270	655	25	294	1	711	295	1017	1016	294	1	712	296	1018	1017	295	1
713	77	297	1020	1019	1	714	1019	1018	296	77	1	715	29	665	599	597	1	716	684	961	1021	27	1
717	685	27	1021	271	1	718	969	972	109	323	1	719	265	108	321	1022	1	720	341	968	321	108	1
721	322	321	968	967	1	722	322	1023	1022	321	1	723	967	969	323	322	1	724	343	278	968	342	1
725	499	56	311	498	1	726	498	311	312	691	1	727	313	693	691	312	1	728	31	694	693	313	1
729	711	31	354	972	1	730	711	708	694	31	1	731	52	970	698	278	1	732	53	712	715	710	1
733	972	53	710	711	1	734	1024	324	801	353	1	735	801	325	1025	794	1	736	795	1025	326	290	1
737	266	1026	324	112	1	738	39	822	814	821	1	739	828	830	39	821	1	740	1027	333	332	1028	1
741	837	332	333	840	1	742	840	334	839	838	1	743	841	839	334	44	1	744	297	298	1029	1020	1
745	892	891	981	37	1	746	891	897	92	981	1	747	907	317	358	99	1	748	896	903	92	897	1
749	93	291	905	293	1	750	293	905	906	96	1	751	984	983	293	96	1	752	93	293	983	908	1
753	978	93	908	907	1	754	1030	102	116	1031	1	755	119	359	1033	1032	1	756	1032	1034	118	119	1
757	909	912	41	910	1	758	41	913	914	917	1	759	928	940	2	926	1	760	96	945	950	984	1
761	942	1035	88	943	1	762	940	947	88	1035	1	763	942	273	2	1035	1	764	357	105	359	949	1
765	950	949	359	119	1	766	105	357	985	318	1	767	985	954	319	318	1	768	319	954	958	320	1
769	958	328	329	320	1	770	1036	300	5	263	1	771	1037	301	300	1036	1	772	1038	302	301	1037	1
773	1039	17	302	1038	1	774	1040	303	17	1039	1	775	1041	304	303	1040	1	776	1042	305	304	1041	1
777	395	73	285	394	1	778	285	430	413	72	1	779	430	285	73	435	1	780	440	69	284	433	1
781	68	284	443	425	1	782	284	69	445	443	1	783	1043	306	305	1042	1	784	1044	307	306	1043	1
785	307	1044	1045	23	1	786	499	497	281	56	1	787	281	481	480	56	1	788	57	487	481	281	1
789	57	281	497	490	1	790	489	282	60	484	1	791	60	282	528	512	1	792	282	489	494	61	1
793	61	532	530	282	1	794	64	283	547	539	1	795	538	283	64	537	1	796	65	283	541	549	1
797	283	65	543	547	1	798	15	275	1046	262	1	799	275	276	1047	1046	1	800	276	277	1048	1047	1
801	48	621	630	274	1	802	48	274	617	610	1	803	274	49	618	617	1	804	277	49	1049	1048	1
805	49	344	1050	1049	1	806	631	49	274	630	1	807	344	49	631	632	1	808	344	345	1051	1050	1
809	345	346	1052	1051	1	810	286	859	863	77	1	811	346	347	1053	1052	1	812	347	348	1054	1053	1
813	686	271	1055	687	1	814	1056	335	44	1057	1	815	336	335	1059	1058	1	816	314	977	269	37	1
817	982	358	101	268	1	818	1	292	904	900	1	819	292	96	906	904	1	820	941	944	292	1	1
821	337	336	1058	1060	1	822	1060	1061	46	337	1	823	339	1063	1062	340	1	824	1064	80	340	1062	1
825	287	1066	1065	288	1	826	987	289	288	1065	1	827	989	267	106	329	1	828	400	435	73	395	1
829	416	418	9	998	1	830	442	449	69	440	1	831	1067	309	308	1002	1	832	1068	310	309	1067	1
833	310	1068	1069	56	1	834	480	477	310	56	1	835	600	589	21	591	1	836	323	1070	1023	322	1
837	109	1071	1070	323	1	838	311	1073	1072	312	1	839	312	1072	1074	313	1	840	1071	109	354	264	1
841	264	31	313	1074	1	842	33	744	741	734	1	843	56	1069	1073	311	1	844	795	290	84	793	1
845	1026	1075	325	324	1	846	1075	1076	326	325	1	847	1076	1077	85	326	1	848	84	290	803	797	1
849	290	85	805	803	1	850	330	331	804	805	1	851	330	85	1077	1078	1	852	1078	1079	331	330	1
853	331	332	808	804	1	854	1079	1028	332	331	1	855	333	1027	1080	334	1	856	334	1080	1057	44	1
857	35	853	851	852	1	858	862	298	297	863	1	859	872	299	298	862	1	860	298	299	1081	1029	1
861	37	299	871	892	1	862	299	37	269	1081	1	863	1082	101	317	1030	1	864	901	273	1	900	1
865	360	1034	1031	116	1	866	2	273	922	926	1	867	1061	1063	338	46	1	868	941	1	273	942	1
869	359	105	1083	1033	1	870	105	318	1084	1083	1	871	318	319	1085	1084	1	872	1086	1087	320	106	1

GEOMETRIA PLATEA

Shell N.ro	Nodo 1	Nodo 2	Nodo 3	Nodo 4	Sez Nro	Shell N.ro	Nodo 1	Nodo 2	Nodo 3	Nodo 4	Sez Nro	Shell N.ro	Nodo 1	Nodo 2	Nodo 3	Nodo 4	Sez Nro	Shell N.ro	Nodo 1	Nodo 2	Nodo 3	Nodo 4	Sez Nro
873	319	320	1087	1085	1	874	263	5	990	990	1	875	994	7	995	995	1	876	994	993	370	370	1
877	381	7	369	369	1	878	385	303	386	386	1	879	72	409	382	382	1	880	7	381	995	995	1
881	998	9	1000	1000	1	882	1000	9	418	418	1	883	409	72	413	413	1	884	425	423	68	68	1
885	445	69	449	449	1	886	1045	1003	23	23	1	887	487	57	490	490	1	888	484	60	512	512	1
889	495	61	494	494	1	890	528	282	530	530	1	891	64	539	537	537	1	892	538	541	283	283	1
893	543	65	544	544	1	894	11	1005	553	553	1	895	1006	1005	11	11	1	896	1009	566	13	13	1
897	1009	13	1010	1010	1	898	566	568	13	13	1	899	19	577	574	574	1	900	19	574	576	576	1
901	591	21	588	588	1	902	21	589	588	588	1	903	1010	573	1011	1011	1	904	262	1015	15	15	1
905	48	610	621	621	1	906	270	294	1016	1016	1	907	959	77	296	296	1	908	597	651	29	29	1
909	29	651	665	665	1	910	684	664	961	961	1	911	684	27	685	685	1	912	685	271	686	686	1
913	687	1055	966	966	1	914	348	965	1054	1054	1	915	690	964	114	114	1	916	341	342	968	968	1
917	354	109	972	972	1	918	264	354	31	31	1	919	343	52	278	278	1	920	971	350	701	701	1
921	734	735	33	33	1	922	33	735	744	744	1	923	495	532	61	61	1	924	974	352	782	782	1
925	1025	795	794	794	1	926	324	1024	112	112	1	927	325	326	1025	1025	1	928	325	801	324	324	1
929	797	793	84	84	1	930	85	330	805	805	1	931	290	326	85	85	1	932	822	39	824	824	1
933	39	830	824	824	1	934	332	837	808	808	1	935	334	840	333	333	1	936	841	44	842	842	1
937	1056	1059	335	335	1	938	549	544	65	65	1	939	853	35	865	865	1	940	545	858	76	76	1
941	35	852	865	865	1	942	871	299	872	872	1	943	37	981	314	314	1	944	977	314	315	315	1
945	101	358	317	317	1	946	101	1082	268	268	1	947	297	77	863	863	1	948	1030	317	102	102	1
949	102	908	116	116	1	950	118	1034	360	360	1	951	41	917	910	910	1	952	41	912	913	913	1
953	901	922	273	273	1	954	339	338	1063	1063	1	955	1064	1066	80	80	1	956	287	80	1066	1066	1
957	2	940	1035	1035	1	958	946	89	355	355	1	959	949	356	357	357	1	960	951	954	985	985	1
961	355	89	952	952	1	962	957	81	327	327	1	963	938	80	287	287	1	964	327	988	328	328	1
965	329	106	320	320	1	966	106	267	1086	1086	1												

STRATIGRAFIA PLATEA

Str. N.ro	Q.t.v. (m)	Q.t.d. (m)	Q.falda (m)	Incl Grd	Kw kg/cmc	Num Str	Sp.str. (m)	Peso Sp kg/mc	Fi' (Grd)	C' kg/cmq	Cu kg/cmq	Mod.El. kg/cmq	Poisson	Gr.Sovr (%)	Mod.Ed. kg/cmq
1	-1,00	-1,00		0	1,00	1		1890	25,00	0,00	0,57	22,36	0,32	1	38,47

COMBINAZIONI CARICHI - S.L.U. - A1

DESCRIZIONI	1	2	3	4	5	6	7	8	9	10	11	12	13	14	15
Peso Strutturale	1,30	1,30	1,00	1,00	1,00	1,00	1,00	1,00	1,00	1,00	1,00	1,00	1,00	1,00	1,00
Perm.Non Strutturale	1,50	1,50	1,00	1,00	1,00	1,00	1,00	1,00	1,00	1,00	1,00	1,00	1,00	1,00	1,00
Var.Uffici	1,50	1,05	0,30	0,30	0,30	0,30	0,30	0,30	0,30	0,30	0,30	0,30	0,30	0,30	0,30
Var.Amb.affol.	1,50	1,05	0,60	0,60	0,60	0,60	0,60	0,60	0,60	0,60	0,60	0,60	0,60	0,60	0,60
Var.Neve h>1000	1,05	1,50	0,20	0,20	0,20	0,20	0,20	0,20	0,20	0,20	0,20	0,20	0,20	0,20	0,20
Var.Bibl.Arch.	1,50	1,50	0,80	0,80	0,80	0,80	0,80	0,80	0,80	0,80	0,80	0,80	0,80	0,80	0,80
Var.Scale	1,50	1,05	0,60	0,60	0,60	0,60	0,60	0,60	0,60	0,60	0,60	0,60	0,60	0,60	0,60
Var.Coperture	1,50	0,00	0,00	0,00	0,00	0,00	0,00	0,00	0,00	0,00	0,00	0,00	0,00	0,00	0,00
Corr. Tors. dir. 0	0,00	0,00	1,00	-1,00	1,00	-1,00	1,00	-1,00	1,00	-1,00	-1,00	1,00	-1,00	1,00	-1,00
Corr. Tors. dir. 90	0,00	0,00	0,30	0,30	-0,30	-0,30	-0,30	-0,30	0,30	0,30	0,30	0,30	-0,30	-0,30	-0,30
Sisma direz. grd 0	0,00	0,00	1,00	1,00	1,00	1,00	1,00	1,00	1,00	1,00	-1,00	-1,00	-1,00	-1,00	-1,00
Sisma direz. grd 90	0,00	0,00	0,30	0,30	0,30	0,30	-0,30	-0,30	-0,30	-0,30	0,30	0,30	0,30	0,30	-0,30

COMBINAZIONI CARICHI - S.L.U. - A1

DESCRIZIONI	16	17	18	19	20	21	22	23	24	25	26	27	28	29	30
Peso Strutturale	1,00	1,00	1,00	1,00	1,00	1,00	1,00	1,00	1,00	1,00	1,00	1,00	1,00	1,00	1,00
Perm.Non Strutturale	1,00	1,00	1,00	1,00	1,00	1,00	1,00	1,00	1,00	1,00	1,00	1,00	1,00	1,00	1,00
Var.Uffici	0,30	0,30	0,30	0,30	0,30	0,30	0,30	0,30	0,30	0,30	0,30	0,30	0,30	0,30	0,30
Var.Amb.affol.	0,60	0,60	0,60	0,60	0,60	0,60	0,60	0,60	0,60	0,60	0,60	0,60	0,60	0,60	0,60
Var.Neve h>1000	0,20	0,20	0,20	0,20	0,20	0,20	0,20	0,20	0,20	0,20	0,20	0,20	0,20	0,20	0,20
Var.Bibl.Arch.	0,80	0,80	0,80	0,80	0,80	0,80	0,80	0,80	0,80	0,80	0,80	0,80	0,80	0,80	0,80
Var.Scale	0,60	0,60	0,60	0,60	0,60	0,60	0,60	0,60	0,60	0,60	0,60	0,60	0,60	0,60	0,60
Var.Coperture	0,00	0,00	0,00	0,00	0,00	0,00	0,00	0,00	0,00	0,00	0,00	0,00	0,00	0,00	0,00
Corr. Tors. dir. 0	1,00	-1,00	1,00	0,30	-0,30	0,30	-0,30	0,30	-0,30	0,30	-0,30	-0,30	0,30	-0,30	0,30
Corr. Tors. dir. 90	-0,30	0,30	0,30	1,00	1,00	-1,00	-1,00	-1,00	-1,00	1,00	1,00	1,00	1,00	-1,00	-1,00
Sisma direz. grd 0	-1,00	-1,00	-1,00	0,30	0,30	0,30	0,30	0,30	0,30	0,30	0,30	-0,30	-0,30	-0,30	-0,30
Sisma direz. grd 90	-0,30	-0,30	-0,30	1,00	1,00	1,00	1,00	-1,00	-1,00	-1,00	-1,00	1,00	1,00	1,00	1,00

COMBINAZIONI CARICHI - S.L.U. - A1

DESCRIZIONI	31	32	33	34
Peso Strutturale	1,00	1,00	1,00	1,00
Perm.Non Strutturale	1,00	1,00	1,00	1,00
Var.Uffici	0,30	0,30	0,30	0,30
Var.Amb.affol.	0,60	0,60	0,60	0,60
Var.Neve h>1000	0,20	0,20	0,20	0,20
Var.Bibl.Arch.	0,80	0,80	0,80	0,80
Var.Scale	0,60	0,60	0,60	0,60
Var.Coperture	0,00	0,00	0,00	0,00
Corr. Tors. dir. 0	-0,30	0,30	-0,30	0,30
Corr. Tors. dir. 90	-1,00	-1,00	1,00	1,00
Sisma direz. grd 0	-0,30	-0,30	-0,30	-0,30
Sisma direz. grd 90	-1,00	-1,00	-1,00	-1,00

COMBINAZIONI RARE - S.L.E.

DESCRIZIONI	1	2
Peso Strutturale	1,00	1,00
Perm.Non Strutturale	1,00	1,00
Var.Uffici	1,00	0,70
Var.Amb.affol.	1,00	0,70
Var.Neve h>1000	0,70	1,00
Var.Bibl.Arch.	1,00	1,00
Var.Scale	1,00	0,70
Var.Coperture	1,00	0,00
Corr. Tors. dir. 0	0,00	0,00
Corr. Tors. dir. 90	0,00	0,00
Sisma direz. grd 0	0,00	0,00
Sisma direz. grd 90	0,00	0,00

COMBINAZIONI FREQUENTI - S.L.E.

DESCRIZIONI	1	2
Peso Strutturale	1,00	1,00
Perm.Non Strutturale	1,00	1,00
Var.Uffici	0,50	0,30
Var.Amb.affol.	0,70	0,60
Var.Neve h>1000	0,20	0,50
Var.Bibl.Arch.	0,90	0,80
Var.Scale	0,70	0,60
Var.Coperture	0,00	0,00
Corr. Tors. dir. 0	0,00	0,00
Corr. Tors. dir. 90	0,00	0,00
Sisma direz. grd 0	0,00	0,00
Sisma direz. grd 90	0,00	0,00

COMBINAZIONI PERMANENTI - S.L.E.

DESCRIZIONI	1
Peso Strutturale	1,00
Perm.Non Strutturale	1,00
Var.Uffici	0,30
Var.Amb.affol.	0,60
Var.Neve h>1000	0,20
Var.Bibl.Arch.	0,80
Var.Scale	0,60
Var.Coperture	0,00
Corr. Tors. dir. 0	0,00
Corr. Tors. dir. 90	0,00
Sisma direz. grd 0	0,00
Sisma direz. grd 90	0,00

RISULTANTI SOLLECITAZIONI TRAVI WINKLER - SLU

Trave N.ro	Combinazione N.ro		Rv (kg)	Vx (kg)	Vy (kg)	Mrx kg*cm	Mry kg*cm
1		A1/1	16079	0	0	5906	2200
		A1/2	15390	0	0	5665	2137
	X+	A1/6	16422	1439	2106	103440	3993
	X-	A1/13	8186	71	889	44628	1287
	Y+	A1/22	16752	2446	1143	104341	5234
	Y-	A1/24	7569	887	21	46408	1020

RISULTANTI SOLLECITAZIONI TRAVI WINKLER - SLD

Trave N.ro	Combinazione N.ro		Rv (kg)	Vx (kg)	Vy (kg)	Mrx kg*cm	Mry kg*cm
1		SLD/1	16079	0	0	5906	2200
		SLD/2	15390	0	0	5665	2137
	X+	SLD/6	16051	1194	1747	96850	3835
	X-	SLD/13	8364	62	771	41370	1309
	Y+	SLD/22	16360	2027	948	97691	4992
	Y-	SLD/24	7788	774	18	43032	846

RISULTANTI SOLLECITAZIONI NODI PLATEE - SLU

Nod3d N.ro	Combinazione N.ro		Fz (t)	Nod3d N.ro	Combinazione N.ro		Fz (t)	Nod3d N.ro	Combinazione N.ro		Fz (t)	Nod3d N.ro	Combinazione N.ro		Fz (t)
1		A1/1	-5,71	2		A1/1	-5,91	5		A1/1	-3,52	7		A1/1	-3,73
		A1/2	-5,47			A1/2	-5,66			A1/2	-3,35			A1/2	-3,54
	X+	A1/6	-3,86		X+	A1/6	-4,05		X+	A1/8	-2,37		X+	A1/8	-2,43
	X-	A1/13	-3,86		X-	A1/13	-4,05		X-	A1/15	-2,37		X-	A1/15	-2,43
	Y+	A1/29	-3,86		Y+	A1/29	-4,06		Y+	A1/22	-2,35		Y+	A1/22	-2,43
	Y-	A1/31	-3,85		Y-	A1/31	-4,04		Y-	A1/24	-2,38		Y-	A1/24	-2,44
9		A1/1	-2,41	11		A1/1	-2,25	13		A1/1	-3,49	15		A1/1	-2,49
		A1/2	-2,28			A1/2	-2,14			A1/2	-3,32			A1/2	-2,42
	X+	A1/6	-1,56		X+	A1/3	-1,45		X+	A1/3	-2,26		X+	A1/6	-1,67
	X-	A1/13	-1,56		X-	A1/12	-1,45		X-	A1/12	-2,26		X-	A1/13	-1,67
	Y+	A1/29	-1,56		Y+	A1/28	-1,45		Y+	A1/28	-2,26		Y+	A1/29	-1,67
	Y-	A1/31	-1,56		Y-	A1/34	-1,45		Y-	A1/34	-2,26		Y-	A1/31	-1,66
17		A1/1	-6,10	19		A1/1	-2,27	21		A1/1	-2,15	23		A1/1	-6,92
		A1/2	-5,81			A1/2	-2,16			A1/2	-2,06			A1/2	-6,59
	X+	A1/8	-4,10		X+	A1/3	-1,47		X+	A1/3	-1,41		X+	A1/8	-4,64

RISULTANTI SOLLECITAZIONI NODI PLATEE - SLU

Nod3d N.ro	Combinazione N.ro		Fz (t)	Nod3d N.ro	Combinazione N.ro		Fz (t)	Nod3d N.ro	Combinazione N.ro		Fz (t)	Nod3d N.ro	Combinazione N.ro		Fz (t)
	X-	A1/15	-4,10		X-	A1/12	-1,47		X-	A1/12	-1,41		X-	A1/15	-4,64
	Y+	A1/22	-4,07		Y+	A1/28	-1,47		Y+	A1/28	-1,41		Y+	A1/22	-4,62
	Y-	A1/24	-4,11		Y-	A1/34	-1,47		Y-	A1/34	-1,41		Y-	A1/24	-4,65
25		A1/1	-9,53	27		A1/1	-1,44	29		A1/1	-1,88	31		A1/1	-9,88
		A1/2	-9,11			A1/2	-1,40			A1/2	-1,82			A1/2	-9,41
	X+	A1/3	-6,51		X+	A1/3	-0,97		X+	A1/3	-1,25		X+	A1/8	-6,63
	X-	A1/12	-6,52		X-	A1/12	-0,97		X-	A1/12	-1,25		X-	A1/15	-6,63
	Y+	A1/28	-6,53		Y+	A1/28	-0,97		Y+	A1/28	-1,25		Y+	A1/22	-6,61
	Y-	A1/34	-6,48		Y-	A1/34	-0,97		Y-	A1/34	-1,24		Y-	A1/24	-6,64
33		A1/1	-2,72	35		A1/1	-2,73	37		A1/1	-7,34	39		A1/1	-5,34
		A1/2	-2,58			A1/2	-2,58			A1/2	-7,02			A1/2	-5,05
	X+	A1/8	-1,78		X+	A1/3	-1,80		X+	A1/3	-5,03		X+	A1/8	-3,50
	X-	A1/15	-1,78		X-	A1/12	-1,80		X-	A1/12	-5,03		X-	A1/15	-3,50
	Y+	A1/22	-1,78		Y+	A1/28	-1,80		Y+	A1/28	-5,04		Y+	A1/22	-3,50
	Y-	A1/24	-1,78		Y-	A1/34	-1,80		Y-	A1/34	-5,01		Y-	A1/24	-3,50
41		A1/1	-5,44	44		A1/1	-11,95	46		A1/1	-8,91	48		A1/1	-2,78
		A1/2	-5,16			A1/2	-11,39			A1/2	-8,51			A1/2	-2,69
	X+	A1/6	-3,60		X+	A1/8	-8,05		X+	A1/6	-6,08		X+	A1/6	-1,86
	X-	A1/13	-3,60		X-	A1/15	-8,05		X-	A1/13	-6,08		X-	A1/13	-1,86
	Y+	A1/29	-3,60		Y+	A1/22	-8,05		Y+	A1/29	-6,09		Y+	A1/29	-1,86
	Y-	A1/31	-3,59		Y-	A1/24	-8,05		Y-	A1/31	-6,07		Y-	A1/31	-1,86
49		A1/1	-7,17	52		A1/1	-3,51	53		A1/1	-11,19	56		A1/1	-9,55
		A1/2	-6,96			A1/2	-3,33			A1/2	-10,65			A1/2	-9,10
	X+	A1/6	-4,94		X+	A1/9	-2,35		X+	A1/8	-7,47		X+	A1/8	-6,41
	X-	A1/13	-4,94		X-	A1/18	-2,35		X-	A1/15	-7,47		X-	A1/15	-6,41
	Y+	A1/29	-4,94		Y+	A1/19	-2,33		Y+	A1/22	-7,44		Y+	A1/22	-6,38
	Y-	A1/31	-4,94		Y-	A1/25	-2,36		Y-	A1/24	-7,49		Y-	A1/24	-6,42
57		A1/1	-3,50	60		A1/1	-3,44	61		A1/1	-4,24	64		A1/1	-3,38
		A1/2	-3,34			A1/2	-3,26			A1/2	-4,02			A1/2	-3,21
	X+	A1/8	-2,37		X+	A1/8	-2,26		X+	A1/8	-2,80		X+	A1/3	-2,25
	X-	A1/15	-2,37		X-	A1/15	-2,26		X-	A1/15	-2,80		X-	A1/12	-2,25
	Y+	A1/22	-2,36		Y+	A1/22	-2,26		Y+	A1/22	-2,80		Y+	A1/28	-2,25
	Y-	A1/24	-2,37		Y-	A1/24	-2,26		Y-	A1/24	-2,80		Y-	A1/34	-2,25
65		A1/1	-3,90	68		A1/1	-5,01	69		A1/1	-4,37	72		A1/1	-5,70
		A1/2	-3,70			A1/2	-4,74			A1/2	-4,14			A1/2	-5,41
	X+	A1/3	-2,60		X+	A1/3	-3,23		X+	A1/3	-2,83		X+	A1/8	-3,69
	X-	A1/12	-2,60		X-	A1/12	-3,23		X-	A1/12	-2,83		X-	A1/15	-3,69
	Y+	A1/28	-2,60		Y+	A1/28	-3,23		Y+	A1/28	-2,83		Y+	A1/22	-3,68
	Y-	A1/34	-2,59		Y-	A1/34	-3,23		Y-	A1/34	-2,83		Y-	A1/24	-3,69
73		A1/1	-3,76	76		A1/1	-5,27	77		A1/1	-7,41	80		A1/1	-7,15
		A1/2	-3,57			A1/2	-5,02			A1/2	-7,09			A1/2	-6,85
	X+	A1/8	-2,44		X+	A1/3	-3,61		X+	A1/3	-5,07		X+	A1/6	-4,95
	X-	A1/15	-2,44		X-	A1/12	-3,61		X-	A1/12	-5,07		X-	A1/13	-4,95
	Y+	A1/22	-2,44		Y+	A1/28	-3,61		Y+	A1/28	-5,08		Y+	A1/29	-4,96
	Y-	A1/24	-2,44		Y-	A1/34	-3,60		Y-	A1/34	-5,05		Y-	A1/31	-4,93
81		A1/1	-5,96	84		A1/1	-3,52	85		A1/1	-5,75	88		A1/1	-9,69
		A1/2	-5,72			A1/2	-3,35			A1/2	-5,47			A1/2	-9,29
	X+	A1/6	-4,16		X+	A1/9	-2,38		X+	A1/9	-3,91		X+	A1/6	-6,67
	X-	A1/13	-4,16		X-	A1/18	-2,38		X-	A1/18	-3,91		X-	A1/13	-6,67
	Y+	A1/29	-4,17		Y+	A1/19	-2,37		Y+	A1/19	-3,90		Y+	A1/29	-6,69
	Y-	A1/31	-4,14		Y-	A1/25	-2,39		Y-	A1/25	-3,91		Y-	A1/31	-6,65
89		A1/1	-8,00	92		A1/1	-9,59	93		A1/1	-11,69	96		A1/1	-10,67
		A1/2	-7,67			A1/2	-9,18			A1/2	-11,20			A1/2	-10,23
	X+	A1/6	-5,52		X+	A1/3	-6,52		X+	A1/3	-7,92		X+	A1/6	-7,28
	X-	A1/13	-5,53		X-	A1/12	-6,52		X-	A1/12	-7,92		X-	A1/13	-7,28
	Y+	A1/29	-5,54		Y+	A1/28	-6,53		Y+	A1/28	-7,94		Y+	A1/29	-7,29
	Y-	A1/31	-5,50		Y-	A1/34	-6,50		Y-	A1/34	-7,88		Y-	A1/31	-7,25
99		A1/1	-7,34	101		A1/1	-4,03	102		A1/1	-5,57	105		A1/1	-6,34
		A1/2	-7,04			A1/2	-3,87			A1/2	-5,35			A1/2	-6,10
	X+	A1/3	-5,00		X+	A1/3	-2,74		X+	A1/6	-3,78		X+	A1/6	-4,41
	X-	A1/12	-5,01		X-	A1/12	-2,74		X-	A1/13	-3,78		X-	A1/13	-4,42
	Y+	A1/28	-5,02		Y+	A1/28	-2,75		Y+	A1/29	-3,79		Y+	A1/29	-4,43
	Y-	A1/34	-4,98		Y-	A1/34	-2,73		Y-	A1/31	-3,76		Y-	A1/31	-4,39
106		A1/1	-4,04	108		A1/1	-3,53	109		A1/1	-6,76	112		A1/1	-2,09
		A1/2	-3,89			A1/2	-3,35			A1/2	-6,43			A1/2	-1,99
	X+	A1/6	-2,85		X+	A1/9	-2,35		X+	A1/8	-4,51		X+	A1/9	-1,43
	X-	A1/13	-2,85		X-	A1/18	-2,35		X-	A1/15	-4,51		X-	A1/18	-1,43
	Y+	A1/29	-2,86		Y+	A1/19	-2,33		Y+	A1/22	-4,49		Y+	A1/19	-1,42
	Y-	A1/31	-2,83		Y-	A1/25	-2,36		Y-	A1/24	-4,52		Y-	A1/25	-1,43

RISULTANTI SOLLECITAZIONI NODI PLATEE - SLU

Nod3d N.ro	Combinazione N.ro		Fz (t)	Nod3d N.ro	Combinazione N.ro		Fz (t)	Nod3d N.ro	Combinazione N.ro		Fz (t)	Nod3d N.ro	Combinazione N.ro		Fz (t)
114		A1/1	-3,57	116		A1/1	-5,59	118		A1/1	-7,42	119		A1/1	-8,79
		A1/2	-3,47			A1/2	-5,37			A1/2	-7,12			A1/2	-8,45
	X+	A1/8	-2,58		X+	A1/6	-3,80		X+	A1/6	-5,08		X+	A1/6	-6,05
	X-	A1/15	-2,58		X-	A1/13	-3,81		X-	A1/13	-5,09		X-	A1/13	-6,05
	Y+	A1/22	-2,57		Y+	A1/29	-3,82		Y+	A1/29	-5,10		Y+	A1/29	-6,07
	Y-	A1/24	-2,59		Y-	A1/31	-3,79		Y-	A1/31	-5,06		Y-	A1/31	-6,02
262		A1/1	-0,94	263		A1/1	-1,27	264		A1/1	-1,87	265		A1/1	-0,89
		A1/2	-0,91			A1/2	-1,21			A1/2	-1,78			A1/2	-0,84
	X+	A1/6	-0,63		X+	A1/8	-0,86		X+	A1/8	-1,25		X+	A1/9	-0,59
	X-	A1/13	-0,63		X-	A1/15	-0,85		X-	A1/15	-1,25		X-	A1/18	-0,59
	Y+	A1/29	-0,63		Y+	A1/22	-0,85		Y+	A1/22	-1,25		Y+	A1/19	-0,59
	Y-	A1/31	-0,63		Y-	A1/24	-0,86		Y-	A1/24	-1,25		Y-	A1/25	-0,59
266		A1/1	-0,79	267		A1/1	-1,52	268		A1/1	-1,54	269		A1/1	-2,21
		A1/2	-0,75			A1/2	-1,46			A1/2	-1,48			A1/2	-2,12
	X+	A1/9	-0,54		X+	A1/6	-1,07		X+	A1/3	-1,04		X+	A1/3	-1,52
	X-	A1/18	-0,54		X-	A1/13	-1,07		X-	A1/12	-1,05		X-	A1/12	-1,52
	Y+	A1/19	-0,54		Y+	A1/29	-1,07		Y+	A1/28	-1,05		Y+	A1/28	-1,52
	Y-	A1/25	-0,54		Y-	A1/31	-1,07		Y-	A1/34	-1,04		Y-	A1/34	-1,51
270		A1/1	-3,92	271		A1/1	-1,94	272		A1/1	-0,79	273		A1/1	-6,76
		A1/2	-3,75			A1/2	-1,88			A1/2	-0,77			A1/2	-6,47
	X+	A1/3	-2,68		X+	A1/3	-1,29		X+	A1/8	-0,57		X+	A1/6	-4,60
	X-	A1/12	-2,68		X-	A1/12	-1,29		X-	A1/15	-0,57		X-	A1/13	-4,60
	Y+	A1/28	-2,68		Y+	A1/28	-1,29		Y+	A1/22	-0,57		Y+	A1/29	-4,61
	Y-	A1/34	-2,66		Y-	A1/34	-1,29		Y-	A1/24	-0,57		Y-	A1/31	-4,59
274		A1/1	-4,45	275		A1/1	-4,50	276		A1/1	-4,67	277		A1/1	-4,71
		A1/2	-4,31			A1/2	-4,37			A1/2	-4,54			A1/2	-4,57
	X+	A1/6	-3,02		X+	A1/6	-3,03		X+	A1/6	-3,17		X+	A1/6	-3,22
	X-	A1/13	-3,02		X-	A1/13	-3,03		X-	A1/13	-3,18		X-	A1/13	-3,22
	Y+	A1/29	-3,02		Y+	A1/29	-3,04		Y+	A1/29	-3,18		Y+	A1/29	-3,23
	Y-	A1/31	-3,02		Y-	A1/31	-3,02		Y-	A1/31	-3,17		Y-	A1/31	-3,22
278		A1/1	-11,82	279		A1/1	-11,13	280		A1/1	-11,01	281		A1/1	-5,90
		A1/2	-11,23			A1/2	-10,58			A1/2	-10,47			A1/2	-5,63
	X+	A1/9	-7,90		X+	A1/9	-7,43		X+	A1/9	-7,33		X+	A1/8	-3,99
	X-	A1/18	-7,90		X-	A1/18	-7,42		X-	A1/18	-7,32		X-	A1/15	-3,99
	Y+	A1/19	-7,86		Y+	A1/19	-7,39		Y+	A1/19	-7,29		Y+	A1/22	-3,97
	Y-	A1/25	-7,92		Y-	A1/25	-7,44		Y-	A1/25	-7,35		Y-	A1/24	-4,00
282		A1/1	-6,36	283		A1/1	-6,47	284		A1/1	-4,95	285		A1/1	-5,00
		A1/2	-6,03			A1/2	-6,14			A1/2	-4,69			A1/2	-4,74
	X+	A1/8	-4,19		X+	A1/3	-4,31		X+	A1/3	-3,20		X+	A1/8	-3,23
	X-	A1/15	-4,19		X-	A1/12	-4,31		X-	A1/12	-3,20		X-	A1/15	-3,23
	Y+	A1/22	-4,18		Y+	A1/28	-4,31		Y+	A1/28	-3,20		Y+	A1/22	-3,23
	Y-	A1/24	-4,19		Y-	A1/34	-4,30		Y-	A1/34	-3,20		Y-	A1/24	-3,24
286		A1/1	-5,52	287		A1/1	-6,00	288		A1/1	-7,61	289		A1/1	-7,58
		A1/2	-5,27			A1/2	-5,75			A1/2	-7,30			A1/2	-7,27
	X+	A1/3	-3,79		X+	A1/6	-4,16		X+	A1/6	-5,29		X+	A1/6	-5,28
	X-	A1/12	-3,79		X-	A1/13	-4,16		X-	A1/13	-5,29		X-	A1/13	-5,28
	Y+	A1/28	-3,79		Y+	A1/29	-4,17		Y+	A1/29	-5,30		Y+	A1/29	-5,29
	Y-	A1/34	-3,77		Y-	A1/31	-4,15		Y-	A1/31	-5,27		Y-	A1/31	-5,26
290		A1/1	-8,98	291		A1/1	-11,39	292		A1/1	-5,68	293		A1/1	-11,60
		A1/2	-8,54			A1/2	-10,91			A1/2	-5,44			A1/2	-11,12
	X+	A1/9	-6,09		X+	A1/3	-7,73		X+	A1/6	-3,85		X+	A1/6	-7,86
	X-	A1/18	-6,09		X-	A1/12	-7,73		X-	A1/13	-3,85		X-	A1/13	-7,87
	Y+	A1/19	-6,07		Y+	A1/28	-7,74		Y+	A1/29	-3,86		Y+	A1/29	-7,88
	Y-	A1/25	-6,10		Y-	A1/34	-7,70		Y-	A1/31	-3,84		Y-	A1/31	-7,83
294		A1/1	-10,95	295		A1/1	-10,26	296		A1/1	-9,76	297		A1/1	-4,83
		A1/2	-10,47			A1/2	-9,81			A1/2	-9,34			A1/2	-4,62
	X+	A1/3	-7,49		X+	A1/3	-7,02		X+	A1/3	-6,68		X+	A1/3	-3,31
	X-	A1/12	-7,50		X-	A1/12	-7,03		X-	A1/12	-6,68		X-	A1/12	-3,31
	Y+	A1/28	-7,51		Y+	A1/28	-7,04		Y+	A1/28	-6,70		Y+	A1/28	-3,31
	Y-	A1/34	-7,46		Y-	A1/34	-6,99		Y-	A1/34	-6,65		Y-	A1/34	-3,29
298		A1/1	-5,13	299		A1/1	-5,90	300		A1/1	-5,65	301		A1/1	-5,79
		A1/2	-4,91			A1/2	-5,64			A1/2	-5,39			A1/2	-5,52
	X+	A1/3	-3,52		X+	A1/3	-4,04		X+	A1/8	-3,81		X+	A1/8	-3,90
	X-	A1/12	-3,52		X-	A1/12	-4,05		X-	A1/15	-3,80		X-	A1/15	-3,89
	Y+	A1/28	-3,52		Y+	A1/28	-4,05		Y+	A1/22	-3,78		Y+	A1/22	-3,87
	Y-	A1/34	-3,50		Y-	A1/34	-4,03		Y-	A1/24	-3,82		Y-	A1/24	-3,91
302		A1/1	-5,83	303		A1/1	-8,01	304		A1/1	-6,41	305		A1/1	-6,45
		A1/2	-5,55			A1/2	-7,64			A1/2	-6,11			A1/2	-6,15
	X+	A1/8	-3,92		X+	A1/8	-5,38		X+	A1/8	-4,31		X+	A1/8	-4,33
	X-	A1/15	-3,92		X-	A1/15	-5,38		X-	A1/15	-4,30		X-	A1/15	-4,33

RISULTANTI SOLLECITAZIONI NODI PLATEE - SLU

Nod3d N.ro	Combinazione N.ro		Fz (t)	Nod3d N.ro	Combinazione N.ro		Fz (t)	Nod3d N.ro	Combinazione N.ro		Fz (t)	Nod3d N.ro	Combinazione N.ro		Fz (t)
	Y+	A1/22	-3,89		Y+	A1/22	-5,35		Y+	A1/22	-4,28		Y+	A1/22	-4,31
	Y-	A1/24	-3,93		Y-	A1/24	-5,40		Y-	A1/24	-4,32		Y-	A1/24	-4,34
306		A1/1	-6,50	307		A1/1	-6,54	308		A1/1	-6,53	309		A1/1	-6,56
		A1/2	-6,19			A1/2	-6,23			A1/2	-6,23			A1/2	-6,25
	X+	A1/8	-4,36		X+	A1/8	-4,39		X+	A1/8	-4,38		X+	A1/8	-4,40
	X-	A1/15	-4,36		X-	A1/15	-4,39		X-	A1/15	-4,38		X-	A1/15	-4,40
	Y+	A1/22	-4,34		Y+	A1/22	-4,37		Y+	A1/22	-4,36		Y+	A1/22	-4,38
	Y-	A1/24	-4,37		Y-	A1/24	-4,40		Y-	A1/24	-4,39		Y-	A1/24	-4,41
310		A1/1	-6,60	311		A1/1	-6,50	312		A1/1	-6,54	313		A1/1	-6,58
		A1/2	-6,29			A1/2	-6,20			A1/2	-6,23			A1/2	-6,27
	X+	A1/8	-4,43		X+	A1/8	-4,37		X+	A1/8	-4,39		X+	A1/8	-4,42
	X-	A1/15	-4,42		X-	A1/15	-4,36		X-	A1/15	-4,39		X-	A1/15	-4,41
	Y+	A1/22	-4,41		Y+	A1/22	-4,35		Y+	A1/22	-4,37		Y+	A1/22	-4,40
	Y-	A1/24	-4,43		Y-	A1/24	-4,37		Y-	A1/24	-4,40		Y-	A1/24	-4,42
314		A1/1	-5,97	315		A1/1	-7,15	316		A1/1	-7,40	317		A1/1	-9,37
		A1/2	-5,72			A1/2	-6,84			A1/2	-7,09			A1/2	-8,99
	X+	A1/3	-4,09		X+	A1/3	-4,89		X+	A1/3	-5,06		X+	A1/3	-6,36
	X-	A1/12	-4,10		X-	A1/12	-4,89		X-	A1/12	-5,06		X-	A1/12	-6,36
	Y+	A1/28	-4,10		Y+	A1/28	-4,90		Y+	A1/28	-5,07		Y+	A1/28	-6,38
	Y-	A1/34	-4,08		Y-	A1/34	-4,87		Y-	A1/34	-5,04		Y-	A1/34	-6,33
318		A1/1	-5,70	319		A1/1	-7,99	320		A1/1	-10,32	321		A1/1	-7,75
		A1/2	-5,48			A1/2	-7,68			A1/2	-9,92			A1/2	-7,36
	X+	A1/6	-3,98		X+	A1/6	-5,59		X+	A1/6	-7,25		X+	A1/9	-5,15
	X-	A1/13	-3,98		X-	A1/13	-5,60		X-	A1/13	-7,25		X-	A1/18	-5,15
	Y+	A1/29	-3,99		Y+	A1/29	-5,61		Y+	A1/29	-7,27		Y+	A1/19	-5,12
	Y-	A1/31	-3,96		Y-	A1/31	-5,57		Y-	A1/31	-7,21		Y-	A1/25	-5,17
322		A1/1	-8,43	323		A1/1	-8,40	324		A1/1	-7,72	325		A1/1	-6,26
		A1/2	-8,02			A1/2	-8,00			A1/2	-7,33			A1/2	-5,95
	X+	A1/9	-5,60		X+	A1/8	-5,59		X+	A1/9	-5,27		X+	A1/9	-4,27
	X-	A1/18	-5,60		X-	A1/15	-5,59		X-	A1/18	-5,26		X-	A1/18	-4,26
	Y+	A1/19	-5,57		Y+	A1/22	-5,56		Y+	A1/19	-5,24		Y+	A1/19	-4,25
	Y-	A1/25	-5,62		Y-	A1/24	-5,61		Y-	A1/25	-5,27		Y-	A1/25	-4,27
326		A1/1	-5,32	327		A1/1	-5,39	328		A1/1	-7,02	329		A1/1	-5,78
		A1/2	-5,05			A1/2	-5,17			A1/2	-6,75			A1/2	-5,56
	X+	A1/9	-3,62		X+	A1/6	-3,77		X+	A1/6	-4,92		X+	A1/6	-4,06
	X-	A1/18	-3,62		X-	A1/13	-3,77		X-	A1/13	-4,93		X-	A1/13	-4,06
	Y+	A1/19	-3,60		Y+	A1/29	-3,78		Y+	A1/29	-4,93		Y+	A1/29	-4,07
	Y-	A1/25	-3,62		Y-	A1/31	-3,75		Y-	A1/31	-4,90		Y-	A1/31	-4,04
330		A1/1	-3,38	331		A1/1	-3,71	332		A1/1	-4,29	333		A1/1	-3,36
		A1/2	-3,21			A1/2	-3,53			A1/2	-4,08			A1/2	-3,21
	X+	A1/9	-2,29		X+	A1/9	-2,52		X+	A1/9	-2,90		X+	A1/9	-2,27
	X-	A1/18	-2,29		X-	A1/18	-2,52		X-	A1/18	-2,90		X-	A1/18	-2,27
	Y+	A1/19	-2,29		Y+	A1/19	-2,51		Y+	A1/19	-2,90		Y+	A1/19	-2,27
	Y-	A1/25	-2,30		Y-	A1/25	-2,52		Y-	A1/25	-2,90		Y-	A1/25	-2,28
334		A1/1	-10,42	335		A1/1	-9,55	336		A1/1	-8,95	337		A1/1	-8,92
		A1/2	-9,93			A1/2	-9,11			A1/2	-8,54			A1/2	-8,52
	X+	A1/9	-7,03		X+	A1/6	-6,46		X+	A1/6	-6,07		X+	A1/6	-6,07
	X-	A1/18	-7,03		X-	A1/13	-6,46		X-	A1/13	-6,07		X-	A1/13	-6,07
	Y+	A1/19	-7,03		Y+	A1/29	-6,46		Y+	A1/29	-6,07		Y+	A1/29	-6,07
	Y-	A1/25	-7,03		Y-	A1/31	-6,46		Y-	A1/31	-6,06		Y-	A1/31	-6,06
338		A1/1	-8,61	339		A1/1	-8,58	340		A1/1	-8,83	341		A1/1	-3,85
		A1/2	-8,24			A1/2	-8,21			A1/2	-8,45			A1/2	-3,66
	X+	A1/6	-5,90		X+	A1/6	-5,90		X+	A1/6	-6,09		X+	A1/9	-2,57
	X-	A1/13	-5,91		X-	A1/13	-5,90		X-	A1/13	-6,09		X-	A1/18	-2,57
	Y+	A1/29	-5,91		Y+	A1/29	-5,91		Y+	A1/29	-6,10		Y+	A1/19	-2,55
	Y-	A1/31	-5,89		Y-	A1/31	-5,89		Y-	A1/31	-6,08		Y-	A1/25	-2,58
342		A1/1	-3,94	343		A1/1	-4,01	344		A1/1	-5,15	345		A1/1	-5,21
		A1/2	-3,74			A1/2	-3,81			A1/2	-5,01			A1/2	-5,06
	X+	A1/9	-2,63		X+	A1/9	-2,68		X+	A1/8	-3,58		X+	A1/8	-3,65
	X-	A1/18	-2,63		X-	A1/18	-2,68		X-	A1/15	-3,58		X-	A1/15	-3,65
	Y+	A1/19	-2,61		Y+	A1/19	-2,66		Y+	A1/22	-3,58		Y+	A1/22	-3,65
	Y-	A1/25	-2,64		Y-	A1/25	-2,69		Y-	A1/24	-3,58		Y-	A1/24	-3,65
346		A1/1	-5,27	347		A1/1	-5,33	348		A1/1	-6,02	349		A1/1	-5,12
		A1/2	-5,12			A1/2	-5,18			A1/2	-5,85			A1/2	-4,86
	X+	A1/8	-3,73		X+	A1/8	-3,80		X+	A1/8	-4,32		X+	A1/9	-3,44
	X-	A1/15	-3,72		X-	A1/15	-3,79		X-	A1/15	-4,32		X-	A1/18	-3,44
	Y+	A1/22	-3,71		Y+	A1/22	-3,78		Y+	A1/22	-4,30		Y+	A1/19	-3,42
	Y-	A1/24	-3,73		Y-	A1/24	-3,80		Y-	A1/24	-4,33		Y-	A1/25	-3,45
350		A1/1	-4,05	351		A1/1	-5,19	352		A1/1	-4,11	353		A1/1	-5,60

RISULTANTI SOLLECITAZIONI NODI PLATEE - SLU

Nod3d N.ro	Combinazione N.ro		Fz (t)	Nod3d N.ro	Combinazione N.ro		Fz (t)	Nod3d N.ro	Combinazione N.ro		Fz (t)	Nod3d N.ro	Combinazione N.ro		Fz (t)
		A1/2	-3,85			A1/2	-4,93			A1/2	-3,90			A1/2	-5,31
	X+	A1/9	-2,73		X+	A1/9	-3,51		X+	A1/9	-2,79		X+	A1/9	-3,81
	X-	A1/18	-2,73		X-	A1/18	-3,51		X-	A1/18	-2,79		X-	A1/18	-3,81
	Y+	A1/19	-2,72		Y+	A1/19	-3,49		Y+	A1/19	-2,77		Y+	A1/19	-3,79
	Y-	A1/25	-2,74		Y-	A1/25	-3,52		Y-	A1/25	-2,79		Y-	A1/25	-3,82
354		A1/1	-6,15	355		A1/1	-6,94	356		A1/1	-8,09	357		A1/1	-7,92
		A1/2	-5,86			A1/2	-6,66			A1/2	-7,77			A1/2	-7,61
	X+	A1/8	-4,12		X+	A1/6	-4,81		X+	A1/6	-5,61		X+	A1/6	-5,50
	X-	A1/15	-4,12		X-	A1/13	-4,81		X-	A1/13	-5,62		X-	A1/13	-5,51
	Y+	A1/22	-4,10		Y+	A1/29	-4,82		Y+	A1/29	-5,63		Y+	A1/29	-5,52
	Y-	A1/24	-4,13		Y-	A1/31	-4,78		Y-	A1/31	-5,58		Y-	A1/31	-5,48
358		A1/1	-5,56	359		A1/1	-8,83	360		A1/1	-7,47	361		A1/1	-8,79
		A1/2	-5,33			A1/2	-8,48			A1/2	-7,18			A1/2	-8,39
	X+	A1/3	-3,78		X+	A1/6	-6,11		X+	A1/6	-5,10		X+	A1/8	-5,88
	X-	A1/12	-3,79		X-	A1/13	-6,11		X-	A1/13	-5,11		X-	A1/15	-5,88
	Y+	A1/28	-3,80		Y+	A1/29	-6,13		Y+	A1/29	-5,12		Y+	A1/22	-5,85
	Y-	A1/34	-3,77		Y-	A1/31	-6,08		Y-	A1/31	-5,08		Y-	A1/24	-5,89
362		A1/1	-9,04	363		A1/1	-9,18	364		A1/1	-8,85	365		A1/1	-8,93
		A1/2	-8,62			A1/2	-8,76			A1/2	-8,45			A1/2	-8,52
	X+	A1/8	-6,08		X+	A1/8	-6,17		X+	A1/8	-5,91		X+	A1/8	-5,96
	X-	A1/15	-6,07		X-	A1/15	-6,16		X-	A1/15	-5,91		X-	A1/15	-5,95
	Y+	A1/22	-6,03		Y+	A1/22	-6,12		Y+	A1/22	-5,88		Y+	A1/22	-5,93
	Y-	A1/24	-6,10		Y-	A1/24	-6,18		Y-	A1/24	-5,93		Y-	A1/24	-5,97
366		A1/1	-9,25	367		A1/1	-8,50	368		A1/1	-8,43	369		A1/1	-6,99
		A1/2	-8,82			A1/2	-8,11			A1/2	-8,04			A1/2	-6,64
	X+	A1/8	-6,20		X+	A1/8	-5,63		X+	A1/8	-5,60		X+	A1/8	-4,57
	X-	A1/15	-6,20		X-	A1/15	-5,63		X-	A1/15	-5,59		X-	A1/15	-4,56
	Y+	A1/22	-6,16		Y+	A1/22	-5,61		Y+	A1/22	-5,57		Y+	A1/22	-4,56
	Y-	A1/24	-6,22		Y-	A1/24	-5,64		Y-	A1/24	-5,60		Y-	A1/24	-4,57
370		A1/1	-9,39	371		A1/1	-8,43	372		A1/1	-8,54	373		A1/1	-8,60
		A1/2	-8,94			A1/2	-8,03			A1/2	-8,11			A1/2	-8,20
	X+	A1/8	-6,18		X+	A1/8	-5,54		X+	A1/8	-5,57		X+	A1/8	-5,69
	X-	A1/15	-6,17		X-	A1/15	-5,54		X-	A1/15	-5,56		X-	A1/15	-5,69
	Y+	A1/22	-6,16		Y+	A1/22	-5,52		Y+	A1/22	-5,56		Y+	A1/22	-5,67
	Y-	A1/24	-6,18		Y-	A1/24	-5,55		Y-	A1/24	-5,57		Y-	A1/24	-5,70
374		A1/1	-9,01	375		A1/1	-8,71	376		A1/1	-8,57	377		A1/1	-8,37
		A1/2	-8,59			A1/2	-8,30			A1/2	-8,15			A1/2	-7,95
	X+	A1/8	-6,00		X+	A1/8	-5,76		X+	A1/8	-5,62		X+	A1/8	-5,44
	X-	A1/15	-6,00		X-	A1/15	-5,75		X-	A1/15	-5,62		X-	A1/15	-5,44
	Y+	A1/22	-5,97		Y+	A1/22	-5,74		Y+	A1/22	-5,60		Y+	A1/22	-5,43
	Y-	A1/24	-6,02		Y-	A1/24	-5,77		Y-	A1/24	-5,62		Y-	A1/24	-5,45
378		A1/1	-8,75	379		A1/1	-7,76	380		A1/1	-8,64	381		A1/1	-8,02
		A1/2	-8,32			A1/2	-7,36			A1/2	-8,20			A1/2	-7,61
	X+	A1/8	-5,73		X+	A1/8	-5,03		X+	A1/8	-5,60		X+	A1/8	-5,21
	X-	A1/15	-5,72		X-	A1/15	-5,03		X-	A1/15	-5,60		X-	A1/15	-5,21
	Y+	A1/22	-5,71		Y+	A1/22	-5,03		Y+	A1/22	-5,60		Y+	A1/22	-5,21
	Y-	A1/24	-5,73		Y-	A1/24	-5,04		Y-	A1/24	-5,61		Y-	A1/24	-5,21
382		A1/1	-9,13	383		A1/1	-9,49	384		A1/1	-9,05	385		A1/1	-8,80
		A1/2	-8,66			A1/2	-9,05			A1/2	-8,63			A1/2	-8,39
	X+	A1/8	-5,90		X+	A1/8	-6,37		X+	A1/8	-6,03		X+	A1/8	-5,90
	X-	A1/15	-5,90		X-	A1/15	-6,36		X-	A1/15	-6,03		X-	A1/15	-5,89
	Y+	A1/22	-5,90		Y+	A1/22	-6,32		Y+	A1/22	-6,00		Y+	A1/22	-5,86
	Y-	A1/24	-5,90		Y-	A1/24	-6,38		Y-	A1/24	-6,04		Y-	A1/24	-5,91
386		A1/1	-8,81	387		A1/1	-9,03	388		A1/1	-8,97	389		A1/1	-9,74
		A1/2	-8,41			A1/2	-8,62			A1/2	-8,56			A1/2	-9,30
	X+	A1/8	-5,91		X+	A1/8	-6,02		X+	A1/8	-5,99		X+	A1/8	-6,53
	X-	A1/15	-5,90		X-	A1/15	-6,02		X-	A1/15	-5,98		X-	A1/15	-6,53
	Y+	A1/22	-5,87		Y+	A1/22	-5,99		Y+	A1/22	-5,96		Y+	A1/22	-6,50
	Y-	A1/24	-5,92		Y-	A1/24	-6,03		Y-	A1/24	-6,00		Y-	A1/24	-6,55
390		A1/1	-8,77	391		A1/1	-8,72	392		A1/1	-8,85	393		A1/1	-8,78
		A1/2	-8,35			A1/2	-8,31			A1/2	-8,41			A1/2	-8,35
	X+	A1/8	-5,79		X+	A1/8	-5,77		X+	A1/8	-5,79		X+	A1/8	-5,76
	X-	A1/15	-5,79		X-	A1/15	-5,77		X-	A1/15	-5,79		X-	A1/15	-5,75
	Y+	A1/22	-5,77		Y+	A1/22	-5,75		Y+	A1/22	-5,78		Y+	A1/22	-5,74
	Y-	A1/24	-5,80		Y-	A1/24	-5,78		Y-	A1/24	-5,80		Y-	A1/24	-5,76
394		A1/1	-7,37	395		A1/1	-7,24	396		A1/1	-8,57	397		A1/1	-8,90
		A1/2	-6,99			A1/2	-6,87			A1/2	-8,17			A1/2	-8,50
	X+	A1/8	-4,78		X+	A1/8	-4,71		X+	A1/8	-5,68		X+	A1/8	-5,95
	X-	A1/15	-4,78		X-	A1/15	-4,71		X-	A1/15	-5,68		X-	A1/15	-5,95
	Y+	A1/22	-4,78		Y+	A1/22	-4,71		Y+	A1/22	-5,66		Y+	A1/22	-5,92

RISULTANTI SOLLECITAZIONI NODI PLATEE - SLU

Nod3d N.ro	Combinazione N.ro		Fz (t)	Nod3d N.ro	Combinazione N.ro		Fz (t)	Nod3d N.ro	Combinazione N.ro		Fz (t)	Nod3d N.ro	Combinazione N.ro		Fz (t)
	Y-	A1/24	-4,78		Y-	A1/24	-4,71		Y-	A1/24	-5,69		Y-	A1/24	-5,96
398		A1/1	-8,38	399		A1/1	-8,51	400		A1/1	-7,77	401		A1/1	-8,17
		A1/2	-8,01			A1/2	-8,11			A1/2	-7,38			A1/2	-7,79
	X+	A1/8	-5,57		X+	A1/8	-5,60		X+	A1/8	-5,07		X+	A1/8	-5,39
	X-	A1/15	-5,57		X-	A1/15	-5,59		X-	A1/15	-5,07		X-	A1/15	-5,39
	Y+	A1/22	-5,55		Y+	A1/22	-5,58		Y+	A1/22	-5,07		Y+	A1/22	-5,38
	Y-	A1/24	-5,58		Y-	A1/24	-5,60		Y-	A1/24	-5,07		Y-	A1/24	-5,40
402		A1/1	-8,16	403		A1/1	-9,75	404		A1/1	-8,60	405		A1/1	-8,60
		A1/2	-7,77			A1/2	-9,31			A1/2	-8,16			A1/2	-8,16
	X+	A1/8	-5,35		X+	A1/8	-6,54		X+	A1/6	-5,56		X+	A1/8	-5,57
	X-	A1/15	-5,35		X-	A1/15	-6,54		X-	A1/13	-5,56		X-	A1/15	-5,57
	Y+	A1/22	-5,34		Y+	A1/22	-6,51		Y+	A1/29	-5,56		Y+	A1/22	-5,57
	Y-	A1/24	-5,35		Y-	A1/24	-6,56		Y-	A1/31	-5,56		Y-	A1/24	-5,58
406		A1/1	-8,67	407		A1/1	-8,68	408		A1/1	-8,85	409		A1/1	-5,89
		A1/2	-8,23			A1/2	-8,23			A1/2	-8,39			A1/2	-5,58
	X+	A1/8	-5,60		X+	A1/6	-5,59		X+	A1/8	-5,70		X+	A1/8	-3,80
	X-	A1/15	-5,60		X-	A1/13	-5,59		X-	A1/15	-5,70		X-	A1/15	-3,80
	Y+	A1/22	-5,60		Y+	A1/29	-5,59		Y+	A1/22	-5,70		Y+	A1/22	-3,80
	Y-	A1/24	-5,60		Y-	A1/31	-5,59		Y-	A1/24	-5,70		Y-	A1/24	-3,80
410		A1/1	-9,09	411		A1/1	-8,84	412		A1/1	-9,07	413		A1/1	-6,41
		A1/2	-8,61			A1/2	-8,38			A1/2	-8,59			A1/2	-6,07
	X+	A1/8	-5,85		X+	A1/6	-5,68		X+	A1/3	-5,84		X+	A1/8	-4,14
	X-	A1/15	-5,85		X-	A1/13	-5,68		X-	A1/12	-5,84		X-	A1/15	-4,14
	Y+	A1/22	-5,85		Y+	A1/29	-5,68		Y+	A1/28	-5,84		Y+	A1/22	-4,14
	Y-	A1/24	-5,85		Y-	A1/31	-5,68		Y-	A1/34	-5,84		Y-	A1/24	-4,14
414		A1/1	-9,22	415		A1/1	-8,66	416		A1/1	-7,90	417		A1/1	-8,36
		A1/2	-8,73			A1/2	-8,21			A1/2	-7,48			A1/2	-7,93
	X+	A1/8	-5,94		X+	A1/6	-5,57		X+	A1/6	-5,09		X+	A1/6	-5,38
	X-	A1/15	-5,94		X-	A1/13	-5,57		X-	A1/13	-5,09		X-	A1/13	-5,38
	Y+	A1/22	-5,94		Y+	A1/29	-5,57		Y+	A1/29	-5,09		Y+	A1/29	-5,38
	Y-	A1/24	-5,94		Y-	A1/31	-5,57		Y-	A1/31	-5,09		Y-	A1/31	-5,37
418		A1/1	-8,39	419		A1/1	-8,57	420		A1/1	-8,41	421		A1/1	-8,48
		A1/2	-7,96			A1/2	-8,13			A1/2	-7,98			A1/2	-8,04
	X+	A1/6	-5,40		X+	A1/3	-5,51		X+	A1/3	-5,41		X+	A1/3	-5,46
	X-	A1/13	-5,40		X-	A1/12	-5,51		X-	A1/12	-5,41		X-	A1/12	-5,46
	Y+	A1/29	-5,41		Y+	A1/28	-5,51		Y+	A1/28	-5,41		Y+	A1/28	-5,46
	Y-	A1/31	-5,40		Y-	A1/34	-5,50		Y-	A1/34	-5,41		Y-	A1/34	-5,46
422		A1/1	-7,88	423		A1/1	-8,99	424		A1/1	-8,49	425		A1/1	-6,12
		A1/2	-7,46			A1/2	-8,52			A1/2	-8,06			A1/2	-5,80
	X+	A1/3	-5,08		X+	A1/3	-5,79		X+	A1/3	-5,48		X+	A1/3	-3,95
	X-	A1/12	-5,08		X-	A1/12	-5,79		X-	A1/12	-5,48		X-	A1/12	-3,95
	Y+	A1/28	-5,08		Y+	A1/28	-5,79		Y+	A1/28	-5,48		Y+	A1/28	-3,95
	Y-	A1/34	-5,08		Y-	A1/34	-5,79		Y-	A1/34	-5,48		Y-	A1/34	-3,95
426		A1/1	-8,62	427		A1/1	-8,32	428		A1/1	-8,29	429		A1/1	-8,24
		A1/2	-8,18			A1/2	-7,90			A1/2	-7,87			A1/2	-7,82
	X+	A1/3	-5,57		X+	A1/3	-5,38		X+	A1/3	-5,34		X+	A1/3	-5,30
	X-	A1/12	-5,57		X-	A1/12	-5,38		X-	A1/12	-5,34		X-	A1/12	-5,30
	Y+	A1/28	-5,57		Y+	A1/28	-5,38		Y+	A1/28	-5,34		Y+	A1/28	-5,30
	Y-	A1/34	-5,57		Y-	A1/34	-5,38		Y-	A1/34	-5,34		Y-	A1/34	-5,30
430		A1/1	-6,76	431		A1/1	-9,11	432		A1/1	-9,20	433		A1/1	-7,49
		A1/2	-6,41			A1/2	-8,63			A1/2	-8,71			A1/2	-7,09
	X+	A1/8	-4,38		X+	A1/8	-5,88		X+	A1/3	-5,93		X+	A1/3	-4,83
	X-	A1/15	-4,37		X-	A1/15	-5,88		X-	A1/12	-5,93		X-	A1/12	-4,83
	Y+	A1/22	-4,37		Y+	A1/22	-5,88		Y+	A1/28	-5,93		Y+	A1/28	-4,83
	Y-	A1/24	-4,38		Y-	A1/24	-5,88		Y-	A1/34	-5,93		Y-	A1/34	-4,83
434		A1/1	-9,08	435		A1/1	-8,89	436		A1/1	-8,70	437		A1/1	-8,68
		A1/2	-8,61			A1/2	-8,44			A1/2	-8,26			A1/2	-8,24
	X+	A1/3	-5,86		X+	A1/8	-5,77		X+	A1/8	-5,63		X+	A1/3	-5,62
	X-	A1/12	-5,86		X-	A1/15	-5,77		X-	A1/15	-5,63		X-	A1/12	-5,62
	Y+	A1/28	-5,86		Y+	A1/22	-5,77		Y+	A1/22	-5,63		Y+	A1/28	-5,62
	Y-	A1/34	-5,86		Y-	A1/24	-5,77		Y-	A1/24	-5,63		Y-	A1/34	-5,62
438		A1/1	-8,16	439		A1/1	-8,16	440		A1/1	-7,34	441		A1/1	-8,18
		A1/2	-7,77			A1/2	-7,76			A1/2	-6,95			A1/2	-7,79
	X+	A1/6	-5,30		X+	A1/3	-5,30		X+	A1/3	-4,74		X+	A1/8	-5,33
	X-	A1/13	-5,30		X-	A1/12	-5,30		X-	A1/12	-4,74		X-	A1/15	-5,33
	Y+	A1/29	-5,30		Y+	A1/28	-5,30		Y+	A1/28	-4,74		Y+	A1/22	-5,33
	Y-	A1/31	-5,30		Y-	A1/34	-5,30		Y-	A1/34	-4,74		Y-	A1/24	-5,34
442		A1/1	-7,82	443		A1/1	-6,60	444		A1/1	-8,66	445		A1/1	-6,16
		A1/2	-7,42			A1/2	-6,26			A1/2	-8,22			A1/2	-5,84

RISULTANTI SOLLECITAZIONI NODI PLATEE - SLU

Nod3d N.ro	Combinazione N.ro		Fz (t)	Nod3d N.ro	Combinazione N.ro		Fz (t)	Nod3d N.ro	Combinazione N.ro		Fz (t)	Nod3d N.ro	Combinazione N.ro		Fz (t)
	X+	A1/3	-5,07		X+	A1/3	-4,27		X+	A1/3	-5,61		X+	A1/3	-3,99
	X-	A1/12	-5,07		X-	A1/12	-4,27		X-	A1/12	-5,61		X-	A1/12	-3,99
	Y+	A1/28	-5,07		Y+	A1/28	-4,27		Y+	A1/28	-5,61		Y+	A1/28	-3,99
	Y-	A1/34	-5,07		Y-	A1/34	-4,27		Y-	A1/34	-5,61		Y-	A1/34	-3,99
446		A1/1	-8,53	447		A1/1	-8,32	448		A1/1	-8,37	449		A1/1	-8,32
		A1/2	-8,10			A1/2	-7,90			A1/2	-7,95			A1/2	-7,90
	X+	A1/3	-5,54		X+	A1/3	-5,40		X+	A1/3	-5,42		X+	A1/3	-5,41
	X-	A1/12	-5,55		X-	A1/12	-5,40		X-	A1/12	-5,42		X-	A1/12	-5,41
	Y+	A1/28	-5,55		Y+	A1/28	-5,40		Y+	A1/28	-5,42		Y+	A1/28	-5,41
	Y-	A1/34	-5,54		Y-	A1/34	-5,40		Y-	A1/34	-5,42		Y-	A1/34	-5,40
450		A1/1	-8,23	451		A1/1	-8,09	452		A1/1	-7,91	453		A1/1	-7,89
		A1/2	-7,83			A1/2	-7,70			A1/2	-7,54			A1/2	-7,52
	X+	A1/3	-5,38		X+	A1/3	-5,30		X+	A1/3	-5,21		X+	A1/3	-5,18
	X-	A1/12	-5,38		X-	A1/12	-5,30		X-	A1/12	-5,21		X-	A1/12	-5,18
	Y+	A1/28	-5,38		Y+	A1/28	-5,30		Y+	A1/28	-5,21		Y+	A1/28	-5,19
	Y-	A1/34	-5,37		Y-	A1/34	-5,29		Y-	A1/34	-5,20		Y-	A1/34	-5,17
454		A1/1	-8,13	455		A1/1	-8,16	456		A1/1	-9,79	457		A1/1	-8,87
		A1/2	-7,74			A1/2	-7,77			A1/2	-9,34			A1/2	-8,48
	X+	A1/3	-5,31		X+	A1/3	-5,32		X+	A1/8	-6,57		X+	A1/8	-5,94
	X-	A1/12	-5,31		X-	A1/12	-5,32		X-	A1/15	-6,56		X-	A1/15	-5,94
	Y+	A1/28	-5,31		Y+	A1/28	-5,32		Y+	A1/22	-6,53		Y+	A1/22	-5,92
	Y-	A1/34	-5,30		Y-	A1/34	-5,32		Y-	A1/24	-6,58		Y-	A1/24	-5,95
458		A1/1	-9,86	459		A1/1	-9,89	460		A1/1	-9,13	461		A1/1	-8,95
		A1/2	-9,41			A1/2	-9,44			A1/2	-8,73			A1/2	-8,55
	X+	A1/8	-6,62		X+	A1/8	-6,64		X+	A1/8	-6,13		X+	A1/8	-6,00
	X-	A1/15	-6,62		X-	A1/15	-6,64		X-	A1/15	-6,13		X-	A1/15	-5,99
	Y+	A1/22	-6,59		Y+	A1/22	-6,61		Y+	A1/22	-6,11		Y+	A1/22	-5,97
	Y-	A1/24	-6,63		Y-	A1/24	-6,66		Y-	A1/24	-6,14		Y-	A1/24	-6,01
462		A1/1	-8,27	463		A1/1	-8,32	464		A1/1	-7,94	465		A1/1	-7,96
		A1/2	-7,91			A1/2	-7,96			A1/2	-7,59			A1/2	-7,61
	X+	A1/8	-5,51		X+	A1/8	-5,56		X+	A1/8	-5,26		X+	A1/8	-5,29
	X-	A1/15	-5,51		X-	A1/15	-5,56		X-	A1/15	-5,26		X-	A1/15	-5,29
	Y+	A1/22	-5,50		Y+	A1/22	-5,54		Y+	A1/22	-5,25		Y+	A1/22	-5,28
	Y-	A1/24	-5,52		Y-	A1/24	-5,57		Y-	A1/24	-5,27		Y-	A1/24	-5,29
466		A1/1	-7,81	467		A1/1	-9,42	468		A1/1	-9,82	469		A1/1	-9,73
		A1/2	-7,46			A1/2	-9,00			A1/2	-9,37			A1/2	-9,29
	X+	A1/8	-5,14		X+	A1/8	-6,33		X+	A1/8	-6,60		X+	A1/8	-6,55
	X-	A1/15	-5,14		X-	A1/15	-6,33		X-	A1/15	-6,60		X-	A1/15	-6,54
	Y+	A1/22	-5,14		Y+	A1/22	-6,31		Y+	A1/22	-6,57		Y+	A1/22	-6,52
	Y-	A1/24	-5,14		Y-	A1/24	-6,34		Y-	A1/24	-6,61		Y-	A1/24	-6,56
470		A1/1	-9,78	471		A1/1	-8,57	472		A1/1	-8,99	473		A1/1	-8,26
		A1/2	-9,34			A1/2	-8,20			A1/2	-8,59			A1/2	-7,89
	X+	A1/8	-6,58		X+	A1/8	-5,74		X+	A1/8	-6,02		X+	A1/8	-5,50
	X-	A1/15	-6,58		X-	A1/15	-5,73		X-	A1/15	-6,02		X-	A1/15	-5,50
	Y+	A1/22	-6,56		Y+	A1/22	-5,72		Y+	A1/22	-6,00		Y+	A1/22	-5,48
	Y-	A1/24	-6,59		Y-	A1/24	-5,74		Y-	A1/24	-6,03		Y-	A1/24	-5,50
474		A1/1	-8,81	475		A1/1	-8,13	476		A1/1	-7,79	477		A1/1	-9,66
		A1/2	-8,40			A1/2	-7,76			A1/2	-7,44			A1/2	-9,21
	X+	A1/8	-5,87		X+	A1/8	-5,37		X+	A1/8	-5,14		X+	A1/8	-6,50
	X-	A1/15	-5,86		X-	A1/15	-5,37		X-	A1/15	-5,14		X-	A1/15	-6,50
	Y+	A1/22	-5,85		Y+	A1/22	-5,36		Y+	A1/22	-5,13		Y+	A1/22	-6,47
	Y-	A1/24	-5,87		Y-	A1/24	-5,37		Y-	A1/24	-5,14		Y-	A1/24	-6,51
478		A1/1	-10,17	479		A1/1	-9,49	480		A1/1	-6,62	481		A1/1	-8,74
		A1/2	-9,71			A1/2	-9,06			A1/2	-6,32			A1/2	-8,34
	X+	A1/8	-6,87		X+	A1/8	-6,38		X+	A1/8	-4,46		X+	A1/8	-5,92
	X-	A1/15	-6,86		X-	A1/15	-6,37		X-	A1/15	-4,46		X-	A1/15	-5,92
	Y+	A1/22	-6,84		Y+	A1/22	-6,35		Y+	A1/22	-4,44		Y+	A1/22	-5,90
	Y-	A1/24	-6,87		Y-	A1/24	-6,38		Y-	A1/24	-4,47		Y-	A1/24	-5,93
482		A1/1	-9,99	483		A1/1	-9,46	484		A1/1	-9,38	485		A1/1	-8,78
		A1/2	-9,53			A1/2	-9,01			A1/2	-8,92			A1/2	-8,37
	X+	A1/8	-6,73		X+	A1/8	-6,31		X+	A1/8	-6,20		X+	A1/8	-5,81
	X-	A1/15	-6,73		X-	A1/15	-6,31		X-	A1/15	-6,20		X-	A1/15	-5,81
	Y+	A1/22	-6,71		Y+	A1/22	-6,29		Y+	A1/22	-6,19		Y+	A1/22	-5,80
	Y-	A1/24	-6,74		Y-	A1/24	-6,31		Y-	A1/24	-6,21		Y-	A1/24	-5,81
486		A1/1	-10,00	487		A1/1	-10,08	488		A1/1	-10,32	489		A1/1	-8,21
		A1/2	-9,53			A1/2	-9,61			A1/2	-9,83			A1/2	-7,80
	X+	A1/8	-6,69		X+	A1/8	-6,81		X+	A1/8	-6,92		X+	A1/8	-5,43
	X-	A1/15	-6,69		X-	A1/15	-6,81		X-	A1/15	-6,92		X-	A1/15	-5,43
	Y+	A1/22	-6,67		Y+	A1/22	-6,79		Y+	A1/22	-6,90		Y+	A1/22	-5,43
	Y-	A1/24	-6,69		Y-	A1/24	-6,82		Y-	A1/24	-6,92		Y-	A1/24	-5,44

RISULTANTI SOLLECITAZIONI NODI PLATEE - SLU

Nod3d N.ro	Combinazione N.ro		Fz (t)	Nod3d N.ro	Combinazione N.ro		Fz (t)	Nod3d N.ro	Combinazione N.ro		Fz (t)	Nod3d N.ro	Combinazione N.ro		Fz (t)
490		A1/1	-9,60	491		A1/1	-10,37	492		A1/1	-10,31	493		A1/1	-10,23
		A1/2	-9,16			A1/2	-9,87			A1/2	-9,83			A1/2	-9,73
	X+	A1/8	-6,50		X+	A1/8	-6,96		X+	A1/8	-6,94		X+	A1/8	-6,84
	X-	A1/15	-6,49		X-	A1/15	-6,95		X-	A1/15	-6,94		X-	A1/15	-6,84
	Y+	A1/22	-6,48		Y+	A1/22	-6,94		Y+	A1/22	-6,92		Y+	A1/22	-6,82
	Y-	A1/24	-6,50		Y-	A1/24	-6,96		Y-	A1/24	-6,95		Y-	A1/24	-6,84
494		A1/1	-7,80	495		A1/1	-9,23	496		A1/1	-10,49	497		A1/1	-7,67
		A1/2	-7,40			A1/2	-8,76			A1/2	-10,01			A1/2	-7,32
	X+	A1/8	-5,17		X+	A1/8	-6,12		X+	A1/8	-7,09		X+	A1/8	-5,19
	X-	A1/15	-5,17		X-	A1/15	-6,12		X-	A1/15	-7,08		X-	A1/15	-5,19
	Y+	A1/22	-5,16		Y+	A1/22	-6,11		Y+	A1/22	-7,06		Y+	A1/22	-5,18
	Y-	A1/24	-5,17		Y-	A1/24	-6,12		Y-	A1/24	-7,09		Y-	A1/24	-5,20
498		A1/1	-9,73	499		A1/1	-6,00	500		A1/1	-7,78	501		A1/1	-7,73
		A1/2	-9,28			A1/2	-5,72			A1/2	-7,42			A1/2	-7,38
	X+	A1/8	-6,55		X+	A1/8	-4,05		X+	A1/8	-5,09		X+	A1/8	-5,07
	X-	A1/15	-6,55		X-	A1/15	-4,04		X-	A1/15	-5,09		X-	A1/15	-5,07
	Y+	A1/22	-6,53		Y+	A1/22	-4,03		Y+	A1/22	-5,09		Y+	A1/22	-5,06
	Y-	A1/24	-6,56		Y-	A1/24	-4,05		Y-	A1/24	-5,09		Y-	A1/24	-5,07
502		A1/1	-7,77	503		A1/1	-7,71	504		A1/1	-7,78	505		A1/1	-8,07
		A1/2	-7,41			A1/2	-7,36			A1/2	-7,42			A1/2	-7,70
	X+	A1/6	-5,06		X+	A1/3	-5,03		X+	A1/3	-5,08		X+	A1/8	-5,30
	X-	A1/13	-5,06		X-	A1/12	-5,04		X-	A1/12	-5,08		X-	A1/15	-5,30
	Y+	A1/29	-5,06		Y+	A1/28	-5,04		Y+	A1/28	-5,08		Y+	A1/22	-5,29
	Y-	A1/31	-5,06		Y-	A1/34	-5,03		Y-	A1/34	-5,08		Y-	A1/24	-5,30
506		A1/1	-8,76	507		A1/1	-8,04	508		A1/1	-8,05	509		A1/1	-8,69
		A1/2	-8,34			A1/2	-7,67			A1/2	-7,68			A1/2	-8,27
	X+	A1/8	-5,75		X+	A1/3	-5,26		X+	A1/3	-5,29		X+	A1/3	-5,68
	X-	A1/15	-5,75		X-	A1/12	-5,26		X-	A1/12	-5,29		X-	A1/12	-5,68
	Y+	A1/22	-5,74		Y+	A1/28	-5,26		Y+	A1/28	-5,29		Y+	A1/28	-5,68
	Y-	A1/24	-5,75		Y-	A1/34	-5,26		Y-	A1/34	-5,29		Y-	A1/34	-5,68
510		A1/1	-8,67	511		A1/1	-7,72	512		A1/1	-9,04	513		A1/1	-7,79
		A1/2	-8,25			A1/2	-7,37			A1/2	-8,59			A1/2	-7,43
	X+	A1/3	-5,70		X+	A1/3	-5,07		X+	A1/8	-5,93		X+	A1/3	-5,11
	X-	A1/12	-5,70		X-	A1/12	-5,07		X-	A1/15	-5,93		X-	A1/12	-5,11
	Y+	A1/28	-5,70		Y+	A1/28	-5,07		Y+	A1/22	-5,93		Y+	A1/28	-5,11
	Y-	A1/34	-5,70		Y-	A1/34	-5,06		Y-	A1/24	-5,93		Y-	A1/34	-5,11
514		A1/1	-7,78	515		A1/1	-7,76	516		A1/1	-7,75	517		A1/1	-7,80
		A1/2	-7,43			A1/2	-7,41			A1/2	-7,40			A1/2	-7,45
	X+	A1/3	-5,14		X+	A1/3	-5,16		X+	A1/3	-5,12		X+	A1/3	-5,18
	X-	A1/12	-5,14		X-	A1/12	-5,16		X-	A1/12	-5,12		X-	A1/12	-5,18
	Y+	A1/28	-5,14		Y+	A1/28	-5,16		Y+	A1/28	-5,12		Y+	A1/28	-5,19
	Y-	A1/34	-5,13		Y-	A1/34	-5,14		Y-	A1/34	-5,11		Y-	A1/34	-5,17
518		A1/1	-8,09	519		A1/1	-7,89	520		A1/1	-8,15	521		A1/1	-8,72
		A1/2	-7,72			A1/2	-7,54			A1/2	-7,78			A1/2	-8,31
	X+	A1/3	-5,36		X+	A1/3	-5,28		X+	A1/3	-5,44		X+	A1/3	-5,78
	X-	A1/12	-5,36		X-	A1/12	-5,28		X-	A1/12	-5,44		X-	A1/12	-5,79
	Y+	A1/28	-5,36		Y+	A1/28	-5,29		Y+	A1/28	-5,45		Y+	A1/28	-5,79
	Y-	A1/34	-5,35		Y-	A1/34	-5,26		Y-	A1/34	-5,43		Y-	A1/34	-5,78
522		A1/1	-8,77	523		A1/1	-8,26	524		A1/1	-7,76	525		A1/1	-7,72
		A1/2	-8,35			A1/2	-7,89			A1/2	-7,42			A1/2	-7,38
	X+	A1/3	-5,86		X+	A1/3	-5,56		X+	A1/3	-5,19		X+	A1/3	-5,12
	X-	A1/12	-5,86		X-	A1/12	-5,56		X-	A1/12	-5,19		X-	A1/12	-5,12
	Y+	A1/28	-5,87		Y+	A1/28	-5,56		Y+	A1/28	-5,20		Y+	A1/28	-5,12
	Y-	A1/34	-5,85		Y-	A1/34	-5,54		Y-	A1/34	-5,18		Y-	A1/34	-5,11
526		A1/1	-9,43	527		A1/1	-9,38	528		A1/1	-7,02	529		A1/1	-9,98
		A1/2	-8,96			A1/2	-8,91			A1/2	-6,66			A1/2	-9,47
	X+	A1/9	-6,15		X+	A1/3	-6,17		X+	A1/8	-4,61		X+	A1/9	-6,50
	X-	A1/18	-6,15		X-	A1/12	-6,17		X-	A1/15	-4,61		X-	A1/18	-6,50
	Y+	A1/19	-6,15		Y+	A1/28	-6,17		Y+	A1/22	-4,60		Y+	A1/19	-6,50
	Y-	A1/25	-6,15		Y-	A1/34	-6,16		Y-	A1/24	-4,61		Y-	A1/25	-6,50
530		A1/1	-7,17	531		A1/1	-10,24	532		A1/1	-9,43	533		A1/1	-10,24
		A1/2	-6,80			A1/2	-9,70			A1/2	-8,94			A1/2	-9,70
	X+	A1/8	-4,71		X+	A1/9	-6,67		X+	A1/8	-6,20		X+	A1/9	-6,67
	X-	A1/15	-4,71		X-	A1/18	-6,67		X-	A1/15	-6,20		X-	A1/18	-6,67
	Y+	A1/22	-4,71		Y+	A1/19	-6,67		Y+	A1/22	-6,19		Y+	A1/19	-6,67
	Y-	A1/24	-4,71		Y-	A1/25	-6,67		Y-	A1/24	-6,20		Y-	A1/25	-6,67
534		A1/1	-9,91	535		A1/1	-10,16	536		A1/1	-10,17	537		A1/1	-9,29
		A1/2	-9,41			A1/2	-9,63			A1/2	-9,64			A1/2	-8,83
	X+	A1/3	-6,51		X+	A1/3	-6,67		X+	A1/3	-6,67		X+	A1/3	-6,16

RISULTANTI SOLLECITAZIONI NODI PLATEE - SLU

Nod3d N.ro	Combinazione N.ro		Fz (t)	Nod3d N.ro	Combinazione N.ro		Fz (t)	Nod3d N.ro	Combinazione N.ro		Fz (t)	Nod3d N.ro	Combinazione N.ro		Fz (t)
	X-	A1/12	-6,51		X-	A1/12	-6,67		X-	A1/12	-6,67		X-	A1/12	-6,16
	Y+	A1/28	-6,51		Y+	A1/28	-6,67		Y+	A1/28	-6,68		Y+	A1/28	-6,17
	Y-	A1/34	-6,51		Y-	A1/34	-6,67		Y-	A1/34	-6,67		Y-	A1/34	-6,15
538		A1/1	-7,53	539		A1/1	-8,91	540		A1/1	-8,80	541		A1/1	-7,69
		A1/2	-7,15			A1/2	-8,47			A1/2	-8,39			A1/2	-7,29
	X+	A1/3	-4,99		X+	A1/3	-5,96		X+	A1/3	-5,93		X+	A1/3	-5,09
	X-	A1/12	-4,99		X-	A1/12	-5,96		X-	A1/12	-5,93		X-	A1/12	-5,09
	Y+	A1/28	-4,99		Y+	A1/28	-5,97		Y+	A1/28	-5,94		Y+	A1/28	-5,09
	Y-	A1/34	-4,98		Y-	A1/34	-5,95		Y-	A1/34	-5,91		Y-	A1/34	-5,08
542		A1/1	-9,33	543		A1/1	-6,96	544		A1/1	-8,74	545		A1/1	-10,00
		A1/2	-8,88			A1/2	-6,61			A1/2	-8,30			A1/2	-9,52
	X+	A1/3	-6,33		X+	A1/3	-4,66		X+	A1/3	-5,85		X+	A1/3	-6,78
	X-	A1/12	-6,33		X-	A1/12	-4,66		X-	A1/12	-5,86		X-	A1/12	-6,79
	Y+	A1/28	-6,33		Y+	A1/28	-4,67		Y+	A1/28	-5,86		Y+	A1/28	-6,79
	Y-	A1/34	-6,31		Y-	A1/34	-4,65		Y-	A1/34	-5,84		Y-	A1/34	-6,77
546		A1/1	-9,76	547		A1/1	-7,27	548		A1/1	-9,35	549		A1/1	-9,65
		A1/2	-9,29			A1/2	-6,91			A1/2	-8,91			A1/2	-9,16
	X+	A1/3	-6,61		X+	A1/3	-4,87		X+	A1/3	-6,32		X+	A1/3	-6,39
	X-	A1/12	-6,61		X-	A1/12	-4,87		X-	A1/12	-6,32		X-	A1/12	-6,40
	Y+	A1/28	-6,61		Y+	A1/28	-4,87		Y+	A1/28	-6,32		Y+	A1/28	-6,40
	Y-	A1/34	-6,59		Y-	A1/34	-4,86		Y-	A1/34	-6,30		Y-	A1/34	-6,39
550		A1/1	-8,25	551		A1/1	-8,25	552		A1/1	-8,27	553		A1/1	-8,09
		A1/2	-7,83			A1/2	-7,84			A1/2	-7,85			A1/2	-7,67
	X+	A1/3	-5,31		X+	A1/3	-5,33		X+	A1/3	-5,35		X+	A1/3	-5,21
	X-	A1/12	-5,31		X-	A1/12	-5,33		X-	A1/12	-5,35		X-	A1/12	-5,21
	Y+	A1/28	-5,31		Y+	A1/28	-5,33		Y+	A1/28	-5,35		Y+	A1/28	-5,21
	Y-	A1/34	-5,31		Y-	A1/34	-5,32		Y-	A1/34	-5,35		Y-	A1/34	-5,21
554		A1/1	-8,24	555		A1/1	-7,78	556		A1/1	-8,18	557		A1/1	-8,25
		A1/2	-7,83			A1/2	-7,39			A1/2	-7,78			A1/2	-7,84
	X+	A1/3	-5,33		X+	A1/3	-5,02		X+	A1/3	-5,29		X+	A1/3	-5,34
	X-	A1/12	-5,33		X-	A1/12	-5,02		X-	A1/12	-5,29		X-	A1/12	-5,34
	Y+	A1/28	-5,33		Y+	A1/28	-5,02		Y+	A1/28	-5,29		Y+	A1/28	-5,34
	Y-	A1/34	-5,32		Y-	A1/34	-5,02		Y-	A1/34	-5,29		Y-	A1/34	-5,34
558		A1/1	-8,13	559		A1/1	-8,29	560		A1/1	-8,08	561		A1/1	-8,16
		A1/2	-7,74			A1/2	-7,88			A1/2	-7,69			A1/2	-7,75
	X+	A1/3	-5,27		X+	A1/3	-5,38		X+	A1/3	-5,23		X+	A1/3	-5,27
	X-	A1/12	-5,27		X-	A1/12	-5,38		X-	A1/12	-5,24		X-	A1/12	-5,27
	Y+	A1/28	-5,27		Y+	A1/28	-5,38		Y+	A1/28	-5,24		Y+	A1/28	-5,27
	Y-	A1/34	-5,27		Y-	A1/34	-5,38		Y-	A1/34	-5,23		Y-	A1/34	-5,27
562		A1/1	-8,12	563		A1/1	-8,00	564		A1/1	-7,97	565		A1/1	-7,86
		A1/2	-7,72			A1/2	-7,63			A1/2	-7,59			A1/2	-7,50
	X+	A1/3	-5,26		X+	A1/3	-5,20		X+	A1/3	-5,18		X+	A1/3	-5,12
	X-	A1/12	-5,26		X-	A1/12	-5,20		X-	A1/12	-5,18		X-	A1/12	-5,12
	Y+	A1/28	-5,26		Y+	A1/28	-5,20		Y+	A1/28	-5,18		Y+	A1/28	-5,12
	Y-	A1/34	-5,25		Y-	A1/34	-5,19		Y-	A1/34	-5,17		Y-	A1/34	-5,12
566		A1/1	-7,44	567		A1/1	-7,92	568		A1/1	-6,59	569		A1/1	-7,77
		A1/2	-7,09			A1/2	-7,56			A1/2	-6,29			A1/2	-7,44
	X+	A1/3	-4,83		X+	A1/3	-5,16		X+	A1/3	-4,30		X+	A1/3	-5,09
	X-	A1/12	-4,83		X-	A1/12	-5,16		X-	A1/12	-4,30		X-	A1/12	-5,09
	Y+	A1/28	-4,83		Y+	A1/28	-5,16		Y+	A1/28	-4,30		Y+	A1/28	-5,09
	Y-	A1/34	-4,83		Y-	A1/34	-5,16		Y-	A1/34	-4,29		Y-	A1/34	-5,09
570		A1/1	-7,79	571		A1/1	-7,67	572		A1/1	-7,59	573		A1/1	-8,53
		A1/2	-7,45			A1/2	-7,35			A1/2	-7,29			A1/2	-8,18
	X+	A1/3	-5,09		X+	A1/3	-5,03		X+	A1/3	-5,00		X+	A1/3	-5,61
	X-	A1/12	-5,09		X-	A1/12	-5,03		X-	A1/12	-5,00		X-	A1/12	-5,61
	Y+	A1/28	-5,09		Y+	A1/28	-5,04		Y+	A1/28	-5,00		Y+	A1/28	-5,61
	Y-	A1/34	-5,08		Y-	A1/34	-5,03		Y-	A1/34	-5,00		Y-	A1/34	-5,60
574		A1/1	-7,03	575		A1/1	-8,16	576		A1/1	-7,81	577		A1/1	-8,04
		A1/2	-6,68			A1/2	-7,76			A1/2	-7,44			A1/2	-7,65
	X+	A1/3	-4,56		X+	A1/3	-5,31		X+	A1/3	-5,09		X+	A1/3	-5,22
	X-	A1/12	-4,56		X-	A1/12	-5,31		X-	A1/12	-5,09		X-	A1/12	-5,22
	Y+	A1/28	-4,56		Y+	A1/28	-5,31		Y+	A1/28	-5,09		Y+	A1/28	-5,22
	Y-	A1/34	-4,56		Y-	A1/34	-5,31		Y-	A1/34	-5,09		Y-	A1/34	-5,22
578		A1/1	-7,86	579		A1/1	-7,89	580		A1/1	-7,34	581		A1/1	-7,73
		A1/2	-7,50			A1/2	-7,52			A1/2	-7,00			A1/2	-7,37
	X+	A1/3	-5,12		X+	A1/3	-5,16		X+	A1/3	-4,79		X+	A1/3	-5,07
	X-	A1/12	-5,12		X-	A1/12	-5,16		X-	A1/12	-4,79		X-	A1/12	-5,07
	Y+	A1/28	-5,12		Y+	A1/28	-5,16		Y+	A1/28	-4,79		Y+	A1/28	-5,07
	Y-	A1/34	-5,12		Y-	A1/34	-5,16		Y-	A1/34	-4,79		Y-	A1/34	-5,06

RISULTANTI SOLLECITAZIONI NODI PLATEE - SLU

Nod3d N.ro	Combinazione N.ro		Fz (t)	Nod3d N.ro	Combinazione N.ro		Fz (t)	Nod3d N.ro	Combinazione N.ro		Fz (t)	Nod3d N.ro	Combinazione N.ro		Fz (t)
582		A1/1	-7,55	583		A1/1	-7,48	584		A1/1	-7,32	585		A1/1	-7,65
		A1/2	-7,22			A1/2	-7,15			A1/2	-7,02			A1/2	-7,31
	X+	A1/3	-4,96		X+	A1/3	-4,95		X+	A1/3	-4,85		X+	A1/3	-5,05
	X-	A1/12	-4,96		X-	A1/12	-4,95		X-	A1/12	-4,85		X-	A1/12	-5,05
	Y+	A1/28	-4,96		Y+	A1/28	-4,95		Y+	A1/28	-4,85		Y+	A1/28	-5,05
	Y-	A1/34	-4,95		Y-	A1/34	-4,94		Y-	A1/34	-4,84		Y-	A1/34	-5,04
586		A1/1	-7,66	587		A1/1	-7,74	588		A1/1	-6,71	589		A1/1	-7,41
		A1/2	-7,32			A1/2	-7,40			A1/2	-6,43			A1/2	-7,11
	X+	A1/3	-5,01		X+	A1/3	-5,06		X+	A1/3	-4,39		X+	A1/3	-4,87
	X-	A1/12	-5,01		X-	A1/12	-5,06		X-	A1/12	-4,40		X-	A1/12	-4,87
	Y+	A1/28	-5,01		Y+	A1/28	-5,06		Y+	A1/28	-4,40		Y+	A1/28	-4,87
	Y-	A1/34	-5,00		Y-	A1/34	-5,05		Y-	A1/34	-4,39		Y-	A1/34	-4,87
590		A1/1	-7,54	591		A1/1	-7,30	592		A1/1	-7,38	593		A1/1	-7,18
		A1/2	-7,22			A1/2	-7,00			A1/2	-7,07			A1/2	-6,89
	X+	A1/3	-4,94		X+	A1/3	-4,79		X+	A1/3	-4,85		X+	A1/3	-4,75
	X-	A1/12	-4,94		X-	A1/12	-4,79		X-	A1/12	-4,85		X-	A1/12	-4,75
	Y+	A1/28	-4,94		Y+	A1/28	-4,79		Y+	A1/28	-4,85		Y+	A1/28	-4,76
	Y-	A1/34	-4,94		Y-	A1/34	-4,78		Y-	A1/34	-4,85		Y-	A1/34	-4,74
594		A1/1	-7,28	595		A1/1	-7,07	596		A1/1	-7,21	597		A1/1	-6,90
		A1/2	-6,98			A1/2	-6,80			A1/2	-6,93			A1/2	-6,65
	X+	A1/3	-4,79		X+	A1/3	-4,68		X+	A1/3	-4,75		X+	A1/3	-4,56
	X-	A1/12	-4,79		X-	A1/12	-4,68		X-	A1/12	-4,75		X-	A1/12	-4,56
	Y+	A1/28	-4,79		Y+	A1/28	-4,68		Y+	A1/28	-4,75		Y+	A1/28	-4,56
	Y-	A1/34	-4,78		Y-	A1/34	-4,67		Y-	A1/34	-4,74		Y-	A1/34	-4,55
598		A1/1	-7,12	599		A1/1	-6,38	600		A1/1	-6,77	601		A1/1	-7,28
		A1/2	-6,86			A1/2	-6,17			A1/2	-6,51			A1/2	-7,02
	X+	A1/3	-4,70		X+	A1/3	-4,22		X+	A1/3	-4,46		X+	A1/3	-4,85
	X-	A1/12	-4,70		X-	A1/12	-4,22		X-	A1/12	-4,46		X-	A1/12	-4,85
	Y+	A1/28	-4,70		Y+	A1/28	-4,22		Y+	A1/28	-4,46		Y+	A1/28	-4,85
	Y-	A1/34	-4,70		Y-	A1/34	-4,22		Y-	A1/34	-4,45		Y-	A1/34	-4,84
602		A1/1	-7,33	603		A1/1	-7,48	604		A1/1	-7,51	605		A1/1	-7,54
		A1/2	-7,05			A1/2	-7,21			A1/2	-7,26			A1/2	-7,25
	X+	A1/3	-4,85		X+	A1/3	-4,96		X+	A1/3	-5,01		X+	A1/3	-4,98
	X-	A1/12	-4,86		X-	A1/12	-4,97		X-	A1/12	-5,01		X-	A1/12	-4,98
	Y+	A1/28	-4,86		Y+	A1/28	-4,97		Y+	A1/28	-5,01		Y+	A1/28	-4,99
	Y-	A1/34	-4,85		Y-	A1/34	-4,96		Y-	A1/34	-5,00		Y-	A1/34	-4,98
606		A1/1	-7,48	607		A1/1	-7,53	608		A1/1	-7,65	609		A1/1	-7,53
		A1/2	-7,21			A1/2	-7,26			A1/2	-7,40			A1/2	-7,28
	X+	A1/3	-4,95		X+	A1/3	-5,01		X+	A1/3	-5,11		X+	A1/3	-5,01
	X-	A1/12	-4,95		X-	A1/12	-5,01		X-	A1/12	-5,11		X-	A1/12	-5,01
	Y+	A1/28	-4,95		Y+	A1/28	-5,01		Y+	A1/28	-5,11		Y+	A1/28	-5,02
	Y-	A1/34	-4,95		Y-	A1/34	-5,00		Y-	A1/34	-5,10		Y-	A1/34	-5,01
610		A1/1	-7,19	611		A1/1	-7,65	612		A1/1	-7,39	613		A1/1	-7,82
		A1/2	-6,96			A1/2	-7,41			A1/2	-7,15			A1/2	-7,57
	X+	A1/3	-4,80		X+	A1/3	-5,10		X+	A1/3	-4,93		X+	A1/6	-5,23
	X-	A1/12	-4,81		X-	A1/12	-5,11		X-	A1/12	-4,94		X-	A1/13	-5,23
	Y+	A1/28	-4,81		Y+	A1/28	-5,11		Y+	A1/28	-4,94		Y+	A1/29	-5,23
	Y-	A1/34	-4,80		Y-	A1/34	-5,09		Y-	A1/34	-4,92		Y-	A1/31	-5,22
614		A1/1	-7,00	615		A1/1	-7,29	616		A1/1	-7,39	617		A1/1	-5,59
		A1/2	-6,78			A1/2	-7,07			A1/2	-7,17			A1/2	-5,41
	X+	A1/3	-4,67		X+	A1/6	-4,89		X+	A1/6	-5,00		X+	A1/6	-3,76
	X-	A1/12	-4,67		X-	A1/13	-4,90		X-	A1/13	-5,00		X-	A1/13	-3,76
	Y+	A1/28	-4,68		Y+	A1/29	-4,90		Y+	A1/29	-5,00		Y+	A1/29	-3,76
	Y-	A1/34	-4,66		Y-	A1/31	-4,89		Y-	A1/31	-4,99		Y-	A1/31	-3,75
618		A1/1	-4,56	619		A1/1	-7,32	620		A1/1	-7,39	621		A1/1	-7,67
		A1/2	-4,42			A1/2	-7,06			A1/2	-7,15			A1/2	-7,43
	X+	A1/6	-3,10		X+	A1/3	-4,85		X+	A1/3	-4,92		X+	A1/6	-5,13
	X-	A1/13	-3,10		X-	A1/12	-4,85		X-	A1/12	-4,92		X-	A1/13	-5,13
	Y+	A1/29	-3,10		Y+	A1/28	-4,85		Y+	A1/28	-4,92		Y+	A1/29	-5,13
	Y-	A1/31	-3,10		Y-	A1/34	-4,84		Y-	A1/34	-4,92		Y-	A1/31	-5,13
622		A1/1	-7,05	623		A1/1	-6,78	624		A1/1	-7,12	625		A1/1	-6,84
		A1/2	-6,82			A1/2	-6,57			A1/2	-6,90			A1/2	-6,63
	X+	A1/3	-4,67		X+	A1/3	-4,49		X+	A1/6	-4,74		X+	A1/8	-4,57
	X-	A1/12	-4,67		X-	A1/12	-4,49		X-	A1/13	-4,74		X-	A1/15	-4,57
	Y+	A1/28	-4,67		Y+	A1/28	-4,49		Y+	A1/29	-4,74		Y+	A1/22	-4,56
	Y-	A1/34	-4,67		Y-	A1/34	-4,49		Y-	A1/31	-4,73		Y-	A1/24	-4,57
626		A1/1	-7,36	627		A1/1	-7,08	628		A1/1	-7,68	629		A1/1	-7,47
		A1/2	-7,14			A1/2	-6,87			A1/2	-7,46			A1/2	-7,26
	X+	A1/8	-4,95		X+	A1/8	-4,79		X+	A1/8	-5,23		X+	A1/8	-5,13
	X-	A1/15	-4,95		X-	A1/15	-4,79		X-	A1/15	-5,23		X-	A1/15	-5,13

RISULTANTI SOLLECITAZIONI NODI PLATEE - SLU

Nod3d N.ro	Combinazione N.ro		Fz (t)	Nod3d N.ro	Combinazione N.ro		Fz (t)	Nod3d N.ro	Combinazione N.ro		Fz (t)	Nod3d N.ro	Combinazione N.ro		Fz (t)
	Y+	A1/22	-4,95		Y+	A1/22	-4,79		Y+	A1/22	-5,23		Y+	A1/22	-5,12
	Y-	A1/24	-4,95		Y-	A1/24	-4,79		Y-	A1/24	-5,23		Y-	A1/24	-5,13
630		A1/1	-6,75	631		A1/1	-5,30	632		A1/1	-7,69	633		A1/1	-7,64
		A1/2	-6,54			A1/2	-5,15			A1/2	-7,47			A1/2	-7,42
	X+	A1/6	-4,56		X+	A1/8	-3,63		X+	A1/8	-5,31		X+	A1/8	-5,31
	X-	A1/13	-4,56		X-	A1/15	-3,63		X-	A1/15	-5,31		X-	A1/15	-5,31
	Y+	A1/29	-4,56		Y+	A1/22	-3,63		Y+	A1/22	-5,31		Y+	A1/22	-5,30
	Y-	A1/31	-4,56		Y-	A1/24	-3,63		Y-	A1/24	-5,31		Y-	A1/24	-5,31
634		A1/1	-7,59	635		A1/1	-7,79	636		A1/1	-7,47	637		A1/1	-8,04
		A1/2	-7,26			A1/2	-7,46			A1/2	-7,16			A1/2	-7,69
	X+	A1/3	-5,05		X+	A1/3	-5,24		X+	A1/3	-4,99		X+	A1/3	-5,42
	X-	A1/12	-5,06		X-	A1/12	-5,24		X-	A1/12	-4,99		X-	A1/12	-5,42
	Y+	A1/28	-5,06		Y+	A1/28	-5,25		Y+	A1/28	-5,00		Y+	A1/28	-5,43
	Y-	A1/34	-5,04		Y-	A1/34	-5,22		Y-	A1/34	-4,98		Y-	A1/34	-5,40
638		A1/1	-8,47	639		A1/1	-8,66	640		A1/1	-7,77	641		A1/1	-9,84
		A1/2	-8,10			A1/2	-8,28			A1/2	-7,45			A1/2	-9,41
	X+	A1/3	-5,74		X+	A1/3	-5,87		X+	A1/3	-5,24		X+	A1/3	-6,70
	X-	A1/12	-5,74		X-	A1/12	-5,87		X-	A1/12	-5,24		X-	A1/12	-6,71
	Y+	A1/28	-5,75		Y+	A1/28	-5,88		Y+	A1/28	-5,25		Y+	A1/28	-6,72
	Y-	A1/34	-5,72		Y-	A1/34	-5,84		Y-	A1/34	-5,22		Y-	A1/34	-6,67
642		A1/1	-8,92	643		A1/1	-10,54	644		A1/1	-8,79	645		A1/1	-7,33
		A1/2	-8,52			A1/2	-10,07			A1/2	-8,41			A1/2	-7,03
	X+	A1/3	-6,06		X+	A1/3	-7,20		X+	A1/3	-5,97		X+	A1/3	-4,90
	X-	A1/12	-6,07		X-	A1/12	-7,20		X-	A1/12	-5,98		X-	A1/12	-4,90
	Y+	A1/28	-6,07		Y+	A1/28	-7,21		Y+	A1/28	-5,99		Y+	A1/28	-4,90
	Y-	A1/34	-6,04		Y-	A1/34	-7,17		Y-	A1/34	-5,95		Y-	A1/34	-4,88
646		A1/1	-7,62	647		A1/1	-7,16	648		A1/1	-7,00	649		A1/1	-7,36
		A1/2	-7,32			A1/2	-6,88			A1/2	-6,75			A1/2	-7,08
	X+	A1/3	-5,14		X+	A1/3	-4,77		X+	A1/3	-4,66		X+	A1/3	-4,95
	X-	A1/12	-5,14		X-	A1/12	-4,78		X-	A1/12	-4,66		X-	A1/12	-4,95
	Y+	A1/28	-5,15		Y+	A1/28	-4,78		Y+	A1/28	-4,66		Y+	A1/28	-4,96
	Y-	A1/34	-5,12		Y-	A1/34	-4,76		Y-	A1/34	-4,65		Y-	A1/34	-4,94
650		A1/1	-7,08	651		A1/1	-5,82	652		A1/1	-8,19	653		A1/1	-7,77
		A1/2	-6,83			A1/2	-5,62			A1/2	-7,85			A1/2	-7,47
	X+	A1/3	-4,74		X+	A1/3	-3,86		X+	A1/3	-5,56		X+	A1/3	-5,26
	X-	A1/12	-4,74		X-	A1/12	-3,86		X-	A1/12	-5,56		X-	A1/12	-5,27
	Y+	A1/28	-4,75		Y+	A1/28	-3,87		Y+	A1/28	-5,57		Y+	A1/28	-5,27
	Y-	A1/34	-4,73		Y-	A1/34	-3,86		Y-	A1/34	-5,54		Y-	A1/34	-5,24
654		A1/1	-7,32	655		A1/1	-7,06	656		A1/1	-6,29	657		A1/1	-6,82
		A1/2	-7,06			A1/2	-6,76			A1/2	-6,04			A1/2	-6,59
	X+	A1/3	-4,93		X+	A1/3	-4,82		X+	A1/3	-4,28		X+	A1/3	-4,55
	X-	A1/12	-4,93		X-	A1/12	-4,82		X-	A1/12	-4,28		X-	A1/12	-4,55
	Y+	A1/28	-4,94		Y+	A1/28	-4,83		Y+	A1/28	-4,29		Y+	A1/28	-4,55
	Y-	A1/34	-4,92		Y-	A1/34	-4,79		Y-	A1/34	-4,26		Y-	A1/34	-4,54
658		A1/1	-9,32	659		A1/1	-9,64	660		A1/1	-11,01	661		A1/1	-10,26
		A1/2	-8,89			A1/2	-9,19			A1/2	-10,51			A1/2	-9,80
	X+	A1/3	-6,35		X+	A1/3	-6,58		X+	A1/3	-7,52		X+	A1/3	-7,03
	X-	A1/12	-6,35		X-	A1/12	-6,58		X-	A1/12	-7,53		X-	A1/12	-7,03
	Y+	A1/28	-6,36		Y+	A1/28	-6,59		Y+	A1/28	-7,54		Y+	A1/28	-7,04
	Y-	A1/34	-6,32		Y-	A1/34	-6,55		Y-	A1/34	-7,49		Y-	A1/34	-7,00
662		A1/1	-8,40	663		A1/1	-7,97	664		A1/1	-5,47	665		A1/1	-6,49
		A1/2	-8,01			A1/2	-7,61			A1/2	-5,27			A1/2	-6,28
	X+	A1/3	-5,75		X+	A1/3	-5,47		X+	A1/3	-3,70		X+	A1/3	-4,30
	X-	A1/12	-5,76		X-	A1/12	-5,47		X-	A1/12	-3,70		X-	A1/12	-4,30
	Y+	A1/28	-5,76		Y+	A1/28	-5,48		Y+	A1/28	-3,71		Y+	A1/28	-4,30
	Y-	A1/34	-5,73		Y-	A1/34	-5,44		Y-	A1/34	-3,69		Y-	A1/34	-4,29
666		A1/1	-6,56	667		A1/1	-6,60	668		A1/1	-6,58	669		A1/1	-6,92
		A1/2	-6,37			A1/2	-6,42			A1/2	-6,38			A1/2	-6,69
	X+	A1/3	-4,35		X+	A1/8	-4,43		X+	A1/3	-4,38		X+	A1/3	-4,64
	X-	A1/12	-4,35		X-	A1/15	-4,43		X-	A1/12	-4,38		X-	A1/12	-4,64
	Y+	A1/28	-4,35		Y+	A1/22	-4,43		Y+	A1/28	-4,38		Y+	A1/28	-4,64
	Y-	A1/34	-4,35		Y-	A1/24	-4,43		Y-	A1/34	-4,37		Y-	A1/34	-4,62
670		A1/1	-6,59	671		A1/1	-6,42	672		A1/1	-6,37	673		A1/1	-6,44
		A1/2	-6,38			A1/2	-6,24			A1/2	-6,19			A1/2	-6,27
	X+	A1/3	-4,39		X+	A1/6	-4,26		X+	A1/6	-4,24		X+	A1/8	-4,35
	X-	A1/12	-4,39		X-	A1/13	-4,26		X-	A1/13	-4,24		X-	A1/15	-4,35
	Y+	A1/28	-4,39		Y+	A1/29	-4,26		Y+	A1/29	-4,24		Y+	A1/22	-4,34
	Y-	A1/34	-4,38		Y-	A1/31	-4,26		Y-	A1/31	-4,24		Y-	A1/24	-4,35
674		A1/1	-6,36	675		A1/1	-6,72	676		A1/1	-6,86	677		A1/1	-6,64

RISULTANTI SOLLECITAZIONI NODI PLATEE - SLU

Nod3d N.ro	Combinazione N.ro		Fz (t)	Nod3d N.ro	Combinazione N.ro		Fz (t)	Nod3d N.ro	Combinazione N.ro		Fz (t)	Nod3d N.ro	Combinazione N.ro		Fz (t)
		A1/2	-6,20			A1/2	-6,54			A1/2	-6,67			A1/2	-6,47
	X+	A1/8	-4,31		X+	A1/8	-4,61		X+	A1/8	-4,67		X+	A1/8	-4,58
	X-	A1/15	-4,31		X-	A1/15	-4,61		X-	A1/15	-4,67		X-	A1/15	-4,58
	Y+	A1/22	-4,31		Y+	A1/22	-4,60		Y+	A1/22	-4,67		Y+	A1/22	-4,57
	Y-	A1/24	-4,31		Y-	A1/24	-4,61		Y-	A1/24	-4,68		Y-	A1/24	-4,58
678		A1/1	-7,32	679		A1/1	-7,61	680		A1/1	-7,24	681		A1/1	-7,61
		A1/2	-7,12			A1/2	-7,39			A1/2	-7,05			A1/2	-7,40
	X+	A1/8	-5,07		X+	A1/8	-5,33		X+	A1/8	-5,04		X+	A1/8	-5,37
	X-	A1/15	-5,06		X-	A1/15	-5,33		X-	A1/15	-5,04		X-	A1/15	-5,37
	Y+	A1/22	-5,05		Y+	A1/22	-5,32		Y+	A1/22	-5,03		Y+	A1/22	-5,35
	Y-	A1/24	-5,07		Y-	A1/24	-5,33		Y-	A1/24	-5,04		Y-	A1/24	-5,37
682		A1/1	-7,20	683		A1/1	-7,75	684		A1/1	-4,99	685		A1/1	-4,74
		A1/2	-7,01			A1/2	-7,54			A1/2	-4,83			A1/2	-4,60
	X+	A1/8	-5,05		X+	A1/8	-5,51		X+	A1/3	-3,36		X+	A1/3	-3,17
	X-	A1/15	-5,04		X-	A1/15	-5,51		X-	A1/12	-3,36		X-	A1/12	-3,17
	Y+	A1/22	-5,03		Y+	A1/22	-5,49		Y+	A1/28	-3,36		Y+	A1/28	-3,17
	Y-	A1/24	-5,05		Y-	A1/24	-5,52		Y-	A1/34	-3,35		Y-	A1/34	-3,16
686		A1/1	-4,49	687		A1/1	-5,16	688		A1/1	-4,87	689		A1/1	-5,31
		A1/2	-4,36			A1/2	-5,03			A1/2	-4,75			A1/2	-5,17
	X+	A1/6	-3,00		X+	A1/8	-3,51		X+	A1/8	-3,38		X+	A1/8	-3,74
	X-	A1/13	-3,00		X-	A1/15	-3,51		X-	A1/15	-3,38		X-	A1/15	-3,74
	Y+	A1/29	-3,00		Y+	A1/22	-3,51		Y+	A1/22	-3,37		Y+	A1/22	-3,73
	Y-	A1/31	-3,00		Y-	A1/24	-3,51		Y-	A1/24	-3,38		Y-	A1/24	-3,75
690		A1/1	-5,52	691		A1/1	-9,96	692		A1/1	-10,30	693		A1/1	-10,17
		A1/2	-5,37			A1/2	-9,50			A1/2	-9,82			A1/2	-9,70
	X+	A1/8	-3,95		X+	A1/8	-6,71		X+	A1/8	-6,93		X+	A1/8	-6,84
	X-	A1/15	-3,95		X-	A1/15	-6,70		X-	A1/15	-6,93		X-	A1/15	-6,84
	Y+	A1/22	-3,93		Y+	A1/22	-6,68		Y+	A1/22	-6,91		Y+	A1/22	-6,82
	Y-	A1/24	-3,95		Y-	A1/24	-6,72		Y-	A1/24	-6,94		Y-	A1/24	-6,85
694		A1/1	-10,50	695		A1/1	-9,69	696		A1/1	-10,06	697		A1/1	-10,59
		A1/2	-10,02			A1/2	-9,24			A1/2	-9,59			A1/2	-10,06
	X+	A1/8	-7,06		X+	A1/8	-6,49		X+	A1/8	-6,75		X+	A1/9	-7,11
	X-	A1/15	-7,05		X-	A1/15	-6,49		X-	A1/15	-6,75		X-	A1/18	-7,10
	Y+	A1/22	-7,03		Y+	A1/22	-6,48		Y+	A1/22	-6,73		Y+	A1/19	-7,07
	Y-	A1/24	-7,06		Y-	A1/24	-6,50		Y-	A1/24	-6,76		Y-	A1/25	-7,12
698		A1/1	-9,69	699		A1/1	-9,74	700		A1/1	-10,79	701		A1/1	-11,87
		A1/2	-9,21			A1/2	-9,26			A1/2	-10,27			A1/2	-11,29
	X+	A1/9	-6,49		X+	A1/9	-6,51		X+	A1/9	-7,23		X+	A1/9	-7,99
	X-	A1/18	-6,48		X-	A1/18	-6,50		X-	A1/18	-7,23		X-	A1/18	-7,98
	Y+	A1/19	-6,45		Y+	A1/19	-6,48		Y+	A1/19	-7,19		Y+	A1/19	-7,95
	Y-	A1/25	-6,50		Y-	A1/25	-6,52		Y-	A1/25	-7,25		Y-	A1/25	-8,01
702		A1/1	-10,48	703		A1/1	-10,47	704		A1/1	-10,41	705		A1/1	-10,26
		A1/2	-9,98			A1/2	-9,95			A1/2	-9,91			A1/2	-9,77
	X+	A1/9	-7,04		X+	A1/9	-7,06		X+	A1/9	-7,01		X+	A1/9	-6,86
	X-	A1/18	-7,03		X-	A1/18	-7,05		X-	A1/18	-7,01		X-	A1/18	-6,85
	Y+	A1/19	-7,01		Y+	A1/19	-7,02		Y+	A1/19	-6,98		Y+	A1/19	-6,83
	Y-	A1/25	-7,05		Y-	A1/25	-7,07		Y-	A1/25	-7,02		Y-	A1/25	-6,87
706		A1/1	-9,48	707		A1/1	-9,80	708		A1/1	-10,13	709		A1/1	-9,26
		A1/2	-9,02			A1/2	-9,34			A1/2	-9,67			A1/2	-8,85
	X+	A1/9	-6,32		X+	A1/9	-6,57		X+	A1/8	-6,80		X+	A1/8	-6,21
	X-	A1/18	-6,32		X-	A1/18	-6,57		X-	A1/15	-6,79		X-	A1/15	-6,20
	Y+	A1/19	-6,29		Y+	A1/19	-6,54		Y+	A1/22	-6,77		Y+	A1/22	-6,19
	Y-	A1/25	-6,33		Y-	A1/25	-6,58		Y-	A1/24	-6,80		Y-	A1/24	-6,21
710		A1/1	-10,49	711		A1/1	-11,72	712		A1/1	-9,54	713		A1/1	-9,61
		A1/2	-10,01			A1/2	-11,18			A1/2	-9,09			A1/2	-9,17
	X+	A1/8	-7,03		X+	A1/8	-7,86		X+	A1/8	-6,37		X+	A1/9	-6,41
	X-	A1/15	-7,02		X-	A1/15	-7,86		X-	A1/15	-6,37		X-	A1/18	-6,41
	Y+	A1/22	-7,00		Y+	A1/22	-7,83		Y+	A1/22	-6,34		Y+	A1/19	-6,39
	Y-	A1/24	-7,04		Y-	A1/24	-7,87		Y-	A1/24	-6,38		Y-	A1/25	-6,42
714		A1/1	-9,11	715		A1/1	-9,38	716		A1/1	-8,86	717		A1/1	-8,17
		A1/2	-8,71			A1/2	-8,96			A1/2	-8,47			A1/2	-7,82
	X+	A1/9	-6,10		X+	A1/8	-6,28		X+	A1/8	-5,92		X+	A1/8	-5,46
	X-	A1/18	-6,10		X-	A1/15	-6,27		X-	A1/15	-5,91		X-	A1/15	-5,45
	Y+	A1/19	-6,08		Y+	A1/22	-6,25		Y+	A1/22	-5,90		Y+	A1/22	-5,44
	Y-	A1/25	-6,11		Y-	A1/24	-6,29		Y-	A1/24	-5,92		Y-	A1/24	-5,46
718		A1/1	-8,45	719		A1/1	-7,91	720		A1/1	-8,67	721		A1/1	-9,70
		A1/2	-8,09			A1/2	-7,58			A1/2	-8,29			A1/2	-9,25
	X+	A1/9	-5,64		X+	A1/8	-5,27		X+	A1/8	-5,80		X+	A1/9	-6,52
	X-	A1/18	-5,64		X-	A1/15	-5,27		X-	A1/15	-5,79		X-	A1/18	-6,52
	Y+	A1/19	-5,62		Y+	A1/22	-5,26		Y+	A1/22	-5,78		Y+	A1/19	-6,50

RISULTANTI SOLLECITAZIONI NODI PLATEE - SLU

Nod3d N.ro	Combinazione N.ro		Fz (t)	Nod3d N.ro	Combinazione N.ro		Fz (t)	Nod3d N.ro	Combinazione N.ro		Fz (t)	Nod3d N.ro	Combinazione N.ro		Fz (t)
	Y-	A1/25	-5,65		Y-	A1/24	-5,28		Y-	A1/24	-5,80		Y-	A1/25	-6,53
722		A1/1	-9,03	723		A1/1	-9,16	724		A1/1	-10,06	725		A1/1	-10,23
		A1/2	-8,63			A1/2	-8,75			A1/2	-9,58			A1/2	-9,72
	X+	A1/9	-6,06		X+	A1/8	-6,13		X+	A1/8	-6,75		X+	A1/8	-6,78
	X-	A1/18	-6,06		X-	A1/15	-6,13		X-	A1/15	-6,74		X-	A1/15	-6,78
	Y+	A1/19	-6,04		Y+	A1/22	-6,11		Y+	A1/22	-6,73		Y+	A1/22	-6,77
	Y-	A1/25	-6,07		Y-	A1/24	-6,14		Y-	A1/24	-6,75		Y-	A1/24	-6,78
726		A1/1	-10,02	727		A1/1	-9,75	728		A1/1	-9,32	729		A1/1	-9,76
		A1/2	-9,53			A1/2	-9,29			A1/2	-8,88			A1/2	-9,28
	X+	A1/8	-6,67		X+	A1/8	-6,51		X+	A1/8	-6,21		X+	A1/8	-6,47
	X-	A1/15	-6,67		X-	A1/15	-6,51		X-	A1/15	-6,21		X-	A1/15	-6,46
	Y+	A1/22	-6,66		Y+	A1/22	-6,50		Y+	A1/22	-6,19		Y+	A1/22	-6,45
	Y-	A1/24	-6,67		Y-	A1/24	-6,52		Y-	A1/24	-6,21		Y-	A1/24	-6,47
730		A1/1	-10,09	731		A1/1	-9,32	732		A1/1	-8,76	733		A1/1	-8,69
		A1/2	-9,57			A1/2	-8,86			A1/2	-8,35			A1/2	-8,27
	X+	A1/8	-6,65		X+	A1/8	-6,15		X+	A1/8	-5,82		X+	A1/8	-5,73
	X-	A1/15	-6,65		X-	A1/15	-6,15		X-	A1/15	-5,82		X-	A1/15	-5,73
	Y+	A1/22	-6,64		Y+	A1/22	-6,14		Y+	A1/22	-5,81		Y+	A1/22	-5,72
	Y-	A1/24	-6,66		Y-	A1/24	-6,16		Y-	A1/24	-5,83		Y-	A1/24	-5,73
734		A1/1	-9,78	735		A1/1	-8,19	736		A1/1	-10,21	737		A1/1	-10,10
		A1/2	-9,27			A1/2	-7,76			A1/2	-9,68			A1/2	-9,56
	X+	A1/8	-6,42		X+	A1/8	-5,36		X+	A1/8	-6,70		X+	A1/8	-6,60
	X-	A1/15	-6,42		X-	A1/15	-5,36		X-	A1/15	-6,70		X-	A1/15	-6,60
	Y+	A1/22	-6,41		Y+	A1/22	-5,35		Y+	A1/22	-6,70		Y+	A1/22	-6,60
	Y-	A1/24	-6,42		Y-	A1/24	-5,36		Y-	A1/24	-6,70		Y-	A1/24	-6,60
738		A1/1	-10,13	739		A1/1	-10,01	740		A1/1	-10,06	741		A1/1	-9,26
		A1/2	-9,60			A1/2	-9,48			A1/2	-9,53			A1/2	-8,76
	X+	A1/9	-6,60		X+	A1/9	-6,52		X+	A1/3	-6,60		X+	A1/8	-6,03
	X-	A1/18	-6,60		X-	A1/18	-6,52		X-	A1/12	-6,60		X-	A1/15	-6,03
	Y+	A1/19	-6,60		Y+	A1/19	-6,52		Y+	A1/28	-6,60		Y+	A1/22	-6,03
	Y-	A1/25	-6,60		Y-	A1/25	-6,52		Y-	A1/34	-6,60		Y-	A1/24	-6,03
742		A1/1	-9,86	743		A1/1	-9,48	744		A1/1	-9,39	745		A1/1	-9,79
		A1/2	-9,33			A1/2	-8,97			A1/2	-8,88			A1/2	-9,27
	X+	A1/3	-6,42		X+	A1/3	-6,17		X+	A1/8	-6,10		X+	A1/3	-6,41
	X-	A1/12	-6,42		X-	A1/12	-6,17		X-	A1/15	-6,10		X-	A1/12	-6,41
	Y+	A1/19	-6,42		Y+	A1/28	-6,17		Y+	A1/22	-6,10		Y+	A1/28	-6,41
	Y-	A1/25	-6,42		Y-	A1/34	-6,17		Y-	A1/24	-6,10		Y-	A1/34	-6,40
746		A1/1	-9,95	747		A1/1	-8,82	748		A1/1	-8,90	749		A1/1	-8,57
		A1/2	-9,42			A1/2	-8,37			A1/2	-8,44			A1/2	-8,19
	X+	A1/3	-6,52		X+	A1/8	-5,77		X+	A1/9	-5,79		X+	A1/8	-5,73
	X-	A1/12	-6,52		X-	A1/15	-5,77		X-	A1/18	-5,79		X-	A1/15	-5,72
	Y+	A1/28	-6,52		Y+	A1/22	-5,77		Y+	A1/19	-5,79		Y+	A1/22	-5,71
	Y-	A1/34	-6,51		Y-	A1/24	-5,77		Y-	A1/25	-5,79		Y-	A1/24	-5,73
750		A1/1	-8,05	751		A1/1	-8,17	752		A1/1	-8,06	753		A1/1	-7,72
		A1/2	-7,70			A1/2	-7,80			A1/2	-7,68			A1/2	-7,38
	X+	A1/8	-5,37		X+	A1/8	-5,43		X+	A1/8	-5,32		X+	A1/8	-5,12
	X-	A1/15	-5,37		X-	A1/15	-5,43		X-	A1/15	-5,31		X-	A1/15	-5,12
	Y+	A1/22	-5,36		Y+	A1/22	-5,42		Y+	A1/22	-5,31		Y+	A1/22	-5,12
	Y-	A1/24	-5,37		Y-	A1/24	-5,43		Y-	A1/24	-5,32		Y-	A1/24	-5,13
754		A1/1	-7,65	755		A1/1	-8,12	756		A1/1	-7,71	757		A1/1	-7,52
		A1/2	-7,30			A1/2	-7,72			A1/2	-7,37			A1/2	-7,19
	X+	A1/8	-5,04		X+	A1/8	-5,32		X+	A1/8	-5,13		X+	A1/8	-4,98
	X-	A1/15	-5,04		X-	A1/15	-5,32		X-	A1/15	-5,13		X-	A1/15	-4,98
	Y+	A1/22	-5,04		Y+	A1/22	-5,31		Y+	A1/22	-5,12		Y+	A1/22	-4,98
	Y-	A1/24	-5,05		Y-	A1/24	-5,32		Y-	A1/24	-5,13		Y-	A1/24	-4,99
758		A1/1	-7,58	759		A1/1	-7,61	760		A1/1	-7,61	761		A1/1	-7,73
		A1/2	-7,22			A1/2	-7,29			A1/2	-7,26			A1/2	-7,36
	X+	A1/8	-4,99		X+	A1/8	-5,06		X+	A1/8	-5,03		X+	A1/8	-5,07
	X-	A1/15	-4,99		X-	A1/15	-5,06		X-	A1/15	-5,03		X-	A1/15	-5,07
	Y+	A1/22	-4,99		Y+	A1/22	-5,05		Y+	A1/22	-5,03		Y+	A1/22	-5,06
	Y-	A1/24	-4,99		Y-	A1/24	-5,06		Y-	A1/24	-5,03		Y-	A1/24	-5,07
762		A1/1	-8,21	763		A1/1	-8,86	764		A1/1	-8,86	765		A1/1	-9,44
		A1/2	-7,79			A1/2	-8,40			A1/2	-8,40			A1/2	-8,93
	X+	A1/9	-5,35		X+	A1/3	-5,78		X+	A1/3	-5,80		X+	A1/3	-6,17
	X-	A1/18	-5,35		X-	A1/12	-5,78		X-	A1/12	-5,80		X-	A1/12	-6,17
	Y+	A1/19	-5,35		Y+	A1/28	-5,78		Y+	A1/28	-5,80		Y+	A1/28	-6,17
	Y-	A1/25	-5,35		Y-	A1/34	-5,78		Y-	A1/34	-5,79		Y-	A1/34	-6,17
766		A1/1	-8,26	767		A1/1	-7,85	768		A1/1	-7,95	769		A1/1	-8,31
		A1/2	-7,84			A1/2	-7,46			A1/2	-7,55			A1/2	-7,88

RISULTANTI SOLLECITAZIONI NODI PLATEE - SLU

Nod3d N.ro	Combinazione N.ro		Fz (t)	Nod3d N.ro	Combinazione N.ro		Fz (t)	Nod3d N.ro	Combinazione N.ro		Fz (t)	Nod3d N.ro	Combinazione N.ro		Fz (t)
	X+	A1/3	-5,39		X+	A1/8	-5,12		X+	A1/3	-5,18		X+	A1/3	-5,43
	X-	A1/12	-5,39		X-	A1/15	-5,12		X-	A1/12	-5,18		X-	A1/12	-5,43
	Y+	A1/28	-5,39		Y+	A1/22	-5,12		Y+	A1/28	-5,18		Y+	A1/28	-5,43
	Y-	A1/34	-5,39		Y-	A1/24	-5,12		Y-	A1/34	-5,18		Y-	A1/34	-5,43
770		A1/1	-7,76	771		A1/1	-7,85	772		A1/1	-8,21	773		A1/1	-7,94
		A1/2	-7,38			A1/2	-7,48			A1/2	-7,79			A1/2	-7,54
	X+	A1/8	-5,08		X+	A1/8	-5,17		X+	A1/8	-5,38		X+	A1/8	-5,18
	X-	A1/15	-5,08		X-	A1/15	-5,17		X-	A1/15	-5,38		X-	A1/15	-5,18
	Y+	A1/22	-5,08		Y+	A1/22	-5,16		Y+	A1/22	-5,37		Y+	A1/22	-5,18
	Y-	A1/24	-5,09		Y-	A1/24	-5,17		Y-	A1/24	-5,38		Y-	A1/24	-5,18
774		A1/1	-8,06	775		A1/1	-8,47	776		A1/1	-8,57	777		A1/1	-8,14
		A1/2	-7,65			A1/2	-8,02			A1/2	-8,11			A1/2	-7,73
	X+	A1/6	-5,25		X+	A1/8	-5,53		X+	A1/6	-5,59		X+	A1/3	-5,32
	X-	A1/13	-5,25		X-	A1/15	-5,53		X-	A1/13	-5,59		X-	A1/12	-5,32
	Y+	A1/29	-5,25		Y+	A1/22	-5,53		Y+	A1/29	-5,59		Y+	A1/28	-5,32
	Y-	A1/31	-5,25		Y-	A1/24	-5,53		Y-	A1/31	-5,59		Y-	A1/34	-5,32
778		A1/1	-8,03	779		A1/1	-10,58	780		A1/1	-10,61	781		A1/1	-11,03
		A1/2	-7,62			A1/2	-10,05			A1/2	-10,11			A1/2	-10,49
	X+	A1/3	-5,25		X+	A1/9	-7,15		X+	A1/9	-7,17		X+	A1/9	-7,46
	X-	A1/12	-5,25		X-	A1/18	-7,14		X-	A1/18	-7,16		X-	A1/18	-7,46
	Y+	A1/28	-5,25		Y+	A1/19	-7,11		Y+	A1/19	-7,13		Y+	A1/19	-7,43
	Y-	A1/34	-5,25		Y-	A1/25	-7,16		Y-	A1/25	-7,18		Y-	A1/25	-7,47
782		A1/1	-12,20	783		A1/1	-11,49	784		A1/1	-10,98	785		A1/1	-10,62
		A1/2	-11,60			A1/2	-10,93			A1/2	-10,43			A1/2	-10,12
	X+	A1/9	-8,27		X+	A1/9	-7,79		X+	A1/9	-7,45		X+	A1/9	-7,18
	X-	A1/18	-8,26		X-	A1/18	-7,78		X-	A1/18	-7,45		X-	A1/18	-7,17
	Y+	A1/19	-8,23		Y+	A1/19	-7,76		Y+	A1/19	-7,42		Y+	A1/19	-7,15
	Y-	A1/25	-8,28		Y-	A1/25	-7,80		Y-	A1/25	-7,46		Y-	A1/25	-7,19
786		A1/1	-9,99	787		A1/1	-9,38	788		A1/1	-8,43	789		A1/1	-8,80
		A1/2	-9,53			A1/2	-8,96			A1/2	-8,06			A1/2	-8,42
	X+	A1/9	-6,74		X+	A1/9	-6,31		X+	A1/9	-5,64		X+	A1/9	-5,91
	X-	A1/18	-6,73		X-	A1/18	-6,31		X-	A1/18	-5,64		X-	A1/18	-5,91
	Y+	A1/19	-6,71		Y+	A1/19	-6,29		Y+	A1/19	-5,62		Y+	A1/19	-5,89
	Y-	A1/25	-6,75		Y-	A1/25	-6,32		Y-	A1/25	-5,65		Y-	A1/25	-5,92
790		A1/1	-7,98	791		A1/1	-8,38	792		A1/1	-7,80	793		A1/1	-10,47
		A1/2	-7,64			A1/2	-8,01			A1/2	-7,46			A1/2	-9,96
	X+	A1/9	-5,32		X+	A1/9	-5,60		X+	A1/8	-5,18		X+	A1/9	-7,08
	X-	A1/18	-5,32		X-	A1/18	-5,60		X-	A1/15	-5,17		X-	A1/18	-7,08
	Y+	A1/19	-5,31		Y+	A1/19	-5,59		Y+	A1/22	-5,17		Y+	A1/19	-7,05
	Y-	A1/25	-5,33		Y-	A1/25	-5,61		Y-	A1/24	-5,18		Y-	A1/25	-7,09
794		A1/1	-10,39	795		A1/1	-8,50	796		A1/1	-10,11	797		A1/1	-10,33
		A1/2	-9,87			A1/2	-8,08			A1/2	-9,64			A1/2	-9,84
	X+	A1/9	-7,05		X+	A1/9	-5,76		X+	A1/9	-6,82		X+	A1/9	-6,98
	X-	A1/18	-7,05		X-	A1/18	-5,76		X-	A1/18	-6,82		X-	A1/18	-6,98
	Y+	A1/19	-7,03		Y+	A1/19	-5,74		Y+	A1/19	-6,80		Y+	A1/19	-6,96
	Y-	A1/25	-7,07		Y-	A1/25	-5,77		Y-	A1/25	-6,83		Y-	A1/25	-6,99
798		A1/1	-9,52	799		A1/1	-10,37	800		A1/1	-9,05	801		A1/1	-13,02
		A1/2	-9,08			A1/2	-9,88			A1/2	-8,64			A1/2	-12,37
	X+	A1/9	-6,41		X+	A1/9	-7,00		X+	A1/9	-6,07		X+	A1/9	-8,85
	X-	A1/18	-6,40		X-	A1/18	-7,00		X-	A1/18	-6,07		X-	A1/18	-8,85
	Y+	A1/19	-6,39		Y+	A1/19	-6,98		Y+	A1/19	-6,06		Y+	A1/19	-8,81
	Y-	A1/25	-6,41		Y-	A1/25	-7,01		Y-	A1/25	-6,08		Y-	A1/25	-8,87
802		A1/1	-11,14	803		A1/1	-9,49	804		A1/1	-8,22	805		A1/1	-7,29
		A1/2	-10,61			A1/2	-9,03			A1/2	-7,82			A1/2	-6,93
	X+	A1/9	-7,53		X+	A1/9	-6,42		X+	A1/9	-5,58		X+	A1/9	-4,94
	X-	A1/18	-7,53		X-	A1/18	-6,42		X-	A1/18	-5,57		X-	A1/18	-4,94
	Y+	A1/19	-7,51		Y+	A1/19	-6,40		Y+	A1/19	-5,56		Y+	A1/19	-4,93
	Y-	A1/25	-7,54		Y-	A1/25	-6,43		Y-	A1/25	-5,58		Y-	A1/25	-4,95
806		A1/1	-10,77	807		A1/1	-9,88	808		A1/1	-7,56	809		A1/1	-8,23
		A1/2	-10,26			A1/2	-9,42			A1/2	-7,20			A1/2	-7,86
	X+	A1/9	-7,27		X+	A1/9	-6,65		X+	A1/9	-5,12		X+	A1/9	-5,48
	X-	A1/18	-7,27		X-	A1/18	-6,65		X-	A1/18	-5,12		X-	A1/18	-5,48
	Y+	A1/19	-7,26		Y+	A1/19	-6,64		Y+	A1/19	-5,11		Y+	A1/19	-5,47
	Y-	A1/25	-7,28		Y-	A1/25	-6,66		Y-	A1/25	-5,12		Y-	A1/25	-5,48
810		A1/1	-7,94	811		A1/1	-8,42	812		A1/1	-8,38	813		A1/1	-8,95
		A1/2	-7,57			A1/2	-8,03			A1/2	-7,97			A1/2	-8,50
	X+	A1/8	-5,25		X+	A1/9	-5,57		X+	A1/8	-5,51		X+	A1/8	-5,89
	X-	A1/15	-5,25		X-	A1/18	-5,57		X-	A1/15	-5,51		X-	A1/15	-5,89
	Y+	A1/22	-5,24		Y+	A1/19	-5,57		Y+	A1/22	-5,51		Y+	A1/22	-5,89
	Y-	A1/24	-5,25		Y-	A1/25	-5,58		Y-	A1/24	-5,52		Y-	A1/24	-5,90

RISULTANTI SOLLECITAZIONI NODI PLATEE - SLU

Nod3d N.ro	Combinazione N.ro		Fz (t)	Nod3d N.ro	Combinazione N.ro		Fz (t)	Nod3d N.ro	Combinazione N.ro		Fz (t)	Nod3d N.ro	Combinazione N.ro		Fz (t)
814		A1/1	-8,34	815		A1/1	-8,86	816		A1/1	-9,66	817		A1/1	-9,00
		A1/2	-7,90			A1/2	-8,46			A1/2	-9,21			A1/2	-8,58
	X+	A1/8	-5,47		X+	A1/9	-5,92		X+	A1/9	-6,48		X+	A1/9	-5,99
	X-	A1/15	-5,47		X-	A1/18	-5,92		X-	A1/18	-6,48		X-	A1/18	-5,99
	Y+	A1/22	-5,47		Y+	A1/19	-5,91		Y+	A1/19	-6,47		Y+	A1/19	-5,98
	Y-	A1/24	-5,47		Y-	A1/25	-5,93		Y-	A1/25	-6,49		Y-	A1/25	-5,99
818		A1/1	-9,42	819		A1/1	-9,70	820		A1/1	-9,94	821		A1/1	-8,63
		A1/2	-8,95			A1/2	-9,24			A1/2	-9,45			A1/2	-8,16
	X+	A1/9	-6,23		X+	A1/9	-6,49		X+	A1/9	-6,62		X+	A1/8	-5,66
	X-	A1/18	-6,23		X-	A1/18	-6,49		X-	A1/18	-6,62		X-	A1/15	-5,66
	Y+	A1/19	-6,22		Y+	A1/19	-6,48		Y+	A1/19	-6,61		Y+	A1/22	-5,66
	Y-	A1/25	-6,23		Y-	A1/25	-6,49		Y-	A1/25	-6,62		Y-	A1/24	-5,66
822		A1/1	-9,33	823		A1/1	-9,28	824		A1/1	-6,46	825		A1/1	-9,86
		A1/2	-8,82			A1/2	-8,77			A1/2	-6,10			A1/2	-9,33
	X+	A1/6	-6,10		X+	A1/6	-6,07		X+	A1/6	-4,24		X+	A1/6	-6,48
	X-	A1/13	-6,10		X-	A1/13	-6,07		X-	A1/13	-4,24		X-	A1/13	-6,48
	Y+	A1/29	-6,10		Y+	A1/29	-6,07		Y+	A1/29	-4,24		Y+	A1/29	-6,48
	Y-	A1/31	-6,10		Y-	A1/31	-6,07		Y-	A1/31	-4,24		Y-	A1/31	-6,48
826		A1/1	-9,29	827		A1/1	-8,62	828		A1/1	-9,55	829		A1/1	-10,22
		A1/2	-8,79			A1/2	-8,17			A1/2	-9,05			A1/2	-9,71
	X+	A1/6	-6,09		X+	A1/6	-5,64		X+	A1/8	-6,30		X+	A1/8	-6,79
	X-	A1/13	-6,09		X-	A1/13	-5,64		X-	A1/15	-6,30		X-	A1/15	-6,79
	Y+	A1/29	-6,09		Y+	A1/29	-5,64		Y+	A1/22	-6,30		Y+	A1/22	-6,79
	Y-	A1/31	-6,08		Y-	A1/31	-5,63		Y-	A1/24	-6,30		Y-	A1/24	-6,79
830		A1/1	-10,56	831		A1/1	-10,20	832		A1/1	-10,41	833		A1/1	-10,45
		A1/2	-10,00			A1/2	-9,66			A1/2	-9,88			A1/2	-9,93
	X+	A1/6	-6,97		X+	A1/6	-6,74		X+	A1/6	-6,92		X+	A1/6	-6,96
	X-	A1/13	-6,97		X-	A1/13	-6,74		X-	A1/13	-6,92		X-	A1/13	-6,96
	Y+	A1/29	-6,97		Y+	A1/29	-6,74		Y+	A1/29	-6,92		Y+	A1/29	-6,96
	Y-	A1/31	-6,97		Y-	A1/31	-6,74		Y-	A1/31	-6,92		Y-	A1/31	-6,96
834		A1/1	-10,17	835		A1/1	-9,84	836		A1/1	-10,58	837		A1/1	-7,40
		A1/2	-9,64			A1/2	-9,32			A1/2	-10,08			A1/2	-7,04
	X+	A1/6	-6,74		X+	A1/6	-6,48		X+	A1/9	-7,13		X+	A1/9	-5,00
	X-	A1/13	-6,74		X-	A1/13	-6,48		X-	A1/18	-7,13		X-	A1/18	-5,00
	Y+	A1/29	-6,74		Y+	A1/29	-6,48		Y+	A1/19	-7,12		Y+	A1/19	-4,99
	Y-	A1/31	-6,74		Y-	A1/31	-6,48		Y-	A1/25	-7,13		Y-	A1/25	-5,01
838		A1/1	-11,36	839		A1/1	-12,55	840		A1/1	-8,33	841		A1/1	-11,42
		A1/2	-10,82			A1/2	-11,95			A1/2	-7,94			A1/2	-10,87
	X+	A1/9	-7,64		X+	A1/9	-8,42		X+	A1/9	-5,63		X+	A1/9	-7,64
	X-	A1/18	-7,64		X-	A1/18	-8,42		X-	A1/18	-5,63		X-	A1/18	-7,64
	Y+	A1/19	-7,63		Y+	A1/19	-8,41		Y+	A1/19	-5,62		Y+	A1/19	-7,64
	Y-	A1/25	-7,64		Y-	A1/25	-8,42		Y-	A1/25	-5,63		Y-	A1/25	-7,64
842		A1/1	-11,07	843		A1/1	-12,22	844		A1/1	-12,19	845		A1/1	-10,43
		A1/2	-10,54			A1/2	-11,63			A1/2	-11,61			A1/2	-9,91
	X+	A1/6	-7,41		X+	A1/6	-8,20		X+	A1/6	-8,21		X+	A1/6	-6,97
	X-	A1/13	-7,41		X-	A1/13	-8,20		X-	A1/13	-8,21		X-	A1/13	-6,97
	Y+	A1/29	-7,41		Y+	A1/29	-8,21		Y+	A1/29	-8,21		Y+	A1/29	-6,97
	Y-	A1/31	-7,41		Y-	A1/31	-8,20		Y-	A1/31	-8,20		Y-	A1/31	-6,96
846		A1/1	-10,03	847		A1/1	-9,97	848		A1/1	-9,93	849		A1/1	-9,86
		A1/2	-9,51			A1/2	-9,47			A1/2	-9,40			A1/2	-9,36
	X+	A1/3	-6,64		X+	A1/3	-6,67		X+	A1/3	-6,55		X+	A1/3	-6,58
	X-	A1/12	-6,64		X-	A1/12	-6,67		X-	A1/12	-6,55		X-	A1/12	-6,58
	Y+	A1/28	-6,64		Y+	A1/28	-6,67		Y+	A1/28	-6,56		Y+	A1/28	-6,58
	Y-	A1/34	-6,63		Y-	A1/34	-6,65		Y-	A1/34	-6,55		Y-	A1/34	-6,56
850		A1/1	-9,87	851		A1/1	-9,00	852		A1/1	-9,19	853		A1/1	-9,67
		A1/2	-9,39			A1/2	-8,52			A1/2	-8,70			A1/2	-9,17
	X+	A1/3	-6,67		X+	A1/3	-5,93		X+	A1/3	-6,04		X+	A1/3	-6,42
	X-	A1/12	-6,68		X-	A1/12	-5,93		X-	A1/12	-6,04		X-	A1/12	-6,42
	Y+	A1/28	-6,68		Y+	A1/28	-5,93		Y+	A1/28	-6,04		Y+	A1/28	-6,42
	Y-	A1/34	-6,66		Y-	A1/34	-5,92		Y-	A1/34	-6,04		Y-	A1/34	-6,41
854		A1/1	-8,94	855		A1/1	-9,76	856		A1/1	-9,82	857		A1/1	-9,73
		A1/2	-8,48			A1/2	-9,28			A1/2	-9,37			A1/2	-9,27
	X+	A1/3	-5,88		X+	A1/3	-6,57		X+	A1/3	-6,70		X+	A1/3	-6,61
	X-	A1/12	-5,88		X-	A1/12	-6,57		X-	A1/12	-6,70		X-	A1/12	-6,61
	Y+	A1/28	-5,88		Y+	A1/28	-6,58		Y+	A1/28	-6,71		Y+	A1/28	-6,62
	Y-	A1/34	-5,88		Y-	A1/34	-6,56		Y-	A1/34	-6,68		Y-	A1/34	-6,59
858		A1/1	-6,72	859		A1/1	-7,16	860		A1/1	-9,88	861		A1/1	-9,85
		A1/2	-6,41			A1/2	-6,84			A1/2	-9,43			A1/2	-9,40
	X+	A1/3	-4,60		X+	A1/3	-4,91		X+	A1/3	-6,76		X+	A1/3	-6,73

RISULTANTI SOLLECITAZIONI NODI PLATEE - SLU

Nod3d N.ro	Combinazione N.ro		Fz (t)	Nod3d N.ro	Combinazione N.ro		Fz (t)	Nod3d N.ro	Combinazione N.ro		Fz (t)	Nod3d N.ro	Combinazione N.ro		Fz (t)
	X-	A1/12	-4,60		X-	A1/12	-4,92		X-	A1/12	-6,77		X-	A1/12	-6,73
	Y+	A1/28	-4,61		Y+	A1/28	-4,92		Y+	A1/28	-6,78		Y+	A1/28	-6,74
	Y-	A1/34	-4,59		Y-	A1/34	-4,89		Y-	A1/34	-6,74		Y-	A1/34	-6,71
862		A1/1	-6,97	863		A1/1	-5,15	864		A1/1	-9,64	865		A1/1	-8,31
		A1/2	-6,67			A1/2	-4,93			A1/2	-9,17			A1/2	-7,88
	X+	A1/3	-4,78		X+	A1/3	-3,53		X+	A1/3	-6,47		X+	A1/3	-5,50
	X-	A1/12	-4,78		X-	A1/12	-3,53		X-	A1/12	-6,47		X-	A1/12	-5,50
	Y+	A1/28	-4,79		Y+	A1/28	-3,54		Y+	A1/28	-6,48		Y+	A1/28	-5,51
	Y-	A1/34	-4,76		Y-	A1/34	-3,51		Y-	A1/34	-6,46		Y-	A1/34	-5,50
866		A1/1	-9,40	867		A1/1	-9,61	868		A1/1	-9,80	869		A1/1	-9,42
		A1/2	-8,94			A1/2	-9,16			A1/2	-9,37			A1/2	-8,98
	X+	A1/3	-6,29		X+	A1/3	-6,51		X+	A1/3	-6,69		X+	A1/3	-6,37
	X-	A1/12	-6,29		X-	A1/12	-6,52		X-	A1/12	-6,70		X-	A1/12	-6,37
	Y+	A1/28	-6,30		Y+	A1/28	-6,52		Y+	A1/28	-6,70		Y+	A1/28	-6,37
	Y-	A1/34	-6,28		Y-	A1/34	-6,50		Y-	A1/34	-6,67		Y-	A1/34	-6,35
870		A1/1	-9,69	871		A1/1	-6,90	872		A1/1	-6,76	873		A1/1	-8,38
		A1/2	-9,26			A1/2	-6,60			A1/2	-6,47			A1/2	-7,96
	X+	A1/3	-6,60		X+	A1/3	-4,73		X+	A1/3	-4,64		X+	A1/3	-5,51
	X-	A1/12	-6,60		X-	A1/12	-4,73		X-	A1/12	-4,64		X-	A1/12	-5,51
	Y+	A1/28	-6,61		Y+	A1/28	-4,74		Y+	A1/28	-4,64		Y+	A1/28	-5,51
	Y-	A1/34	-6,58		Y-	A1/34	-4,71		Y-	A1/34	-4,62		Y-	A1/34	-5,50
874		A1/1	-8,99	875		A1/1	-8,99	876		A1/1	-8,47	877		A1/1	-8,11
		A1/2	-8,53			A1/2	-8,56			A1/2	-8,05			A1/2	-7,71
	X+	A1/3	-5,95		X+	A1/3	-6,01		X+	A1/3	-5,61		X+	A1/3	-5,33
	X-	A1/12	-5,95		X-	A1/12	-6,01		X-	A1/12	-5,61		X-	A1/12	-5,33
	Y+	A1/28	-5,95		Y+	A1/28	-6,02		Y+	A1/28	-5,61		Y+	A1/28	-5,33
	Y-	A1/34	-5,95		Y-	A1/34	-6,00		Y-	A1/34	-5,60		Y-	A1/34	-5,32
878		A1/1	-8,22	879		A1/1	-8,23	880		A1/1	-8,61	881		A1/1	-8,33
		A1/2	-7,81			A1/2	-7,83			A1/2	-8,21			A1/2	-7,93
	X+	A1/3	-5,39		X+	A1/3	-5,44		X+	A1/3	-5,75		X+	A1/3	-5,49
	X-	A1/12	-5,39		X-	A1/12	-5,44		X-	A1/12	-5,75		X-	A1/12	-5,50
	Y+	A1/28	-5,39		Y+	A1/28	-5,44		Y+	A1/28	-5,75		Y+	A1/28	-5,50
	Y-	A1/34	-5,39		Y-	A1/34	-5,43		Y-	A1/34	-5,74		Y-	A1/34	-5,49
882		A1/1	-8,77	883		A1/1	-8,52	884		A1/1	-8,85	885		A1/1	-8,43
		A1/2	-8,33			A1/2	-8,12			A1/2	-8,43			A1/2	-8,04
	X+	A1/6	-5,77		X+	A1/3	-5,66		X+	A1/6	-5,86		X+	A1/3	-5,62
	X-	A1/13	-5,77		X-	A1/12	-5,66		X-	A1/13	-5,87		X-	A1/12	-5,62
	Y+	A1/29	-5,78		Y+	A1/28	-5,66		Y+	A1/29	-5,87		Y+	A1/28	-5,62
	Y-	A1/31	-5,77		Y-	A1/34	-5,65		Y-	A1/31	-5,86		Y-	A1/34	-5,61
886		A1/1	-8,70	887		A1/1	-9,15	888		A1/1	-8,90	889		A1/1	-9,50
		A1/2	-8,26			A1/2	-8,73			A1/2	-8,50			A1/2	-9,08
	X+	A1/6	-5,70		X+	A1/3	-6,17		X+	A1/3	-5,99		X+	A1/3	-6,46
	X-	A1/13	-5,70		X-	A1/12	-6,17		X-	A1/12	-5,99		X-	A1/12	-6,46
	Y+	A1/29	-5,71		Y+	A1/28	-6,18		Y+	A1/28	-5,99		Y+	A1/28	-6,47
	Y-	A1/31	-5,70		Y-	A1/34	-6,16		Y-	A1/34	-5,98		Y-	A1/34	-6,44
890		A1/1	-9,35	891		A1/1	-9,27	892		A1/1	-8,34	893		A1/1	-8,78
		A1/2	-8,94			A1/2	-8,86			A1/2	-7,97			A1/2	-8,39
	X+	A1/3	-6,33		X+	A1/3	-6,32		X+	A1/3	-5,71		X+	A1/3	-5,89
	X-	A1/12	-6,33		X-	A1/12	-6,32		X-	A1/12	-5,71		X-	A1/12	-5,89
	Y+	A1/28	-6,34		Y+	A1/28	-6,33		Y+	A1/28	-5,72		Y+	A1/28	-5,90
	Y-	A1/34	-6,32		Y-	A1/34	-6,30		Y-	A1/34	-5,69		Y-	A1/34	-5,88
894		A1/1	-8,85	895		A1/1	-9,29	896		A1/1	-9,27	897		A1/1	-8,96
		A1/2	-8,46			A1/2	-8,89			A1/2	-8,87			A1/2	-8,58
	X+	A1/3	-5,92		X+	A1/3	-6,27		X+	A1/3	-6,28		X+	A1/3	-6,09
	X-	A1/12	-5,92		X-	A1/12	-6,27		X-	A1/12	-6,28		X-	A1/12	-6,09
	Y+	A1/28	-5,93		Y+	A1/28	-6,28		Y+	A1/28	-6,29		Y+	A1/28	-6,10
	Y-	A1/34	-5,91		Y-	A1/34	-6,26		Y-	A1/34	-6,26		Y-	A1/34	-6,07
898		A1/1	-9,37	899		A1/1	-9,54	900		A1/1	-10,50	901		A1/1	-7,66
		A1/2	-8,96			A1/2	-9,12			A1/2	-10,05			A1/2	-7,33
	X+	A1/3	-6,30		X+	A1/6	-6,41		X+	A1/3	-7,08		X+	A1/6	-5,18
	X-	A1/12	-6,30		X-	A1/13	-6,41		X-	A1/12	-7,09		X-	A1/13	-5,18
	Y+	A1/28	-6,31		Y+	A1/29	-6,42		Y+	A1/28	-7,10		Y+	A1/29	-5,18
	Y-	A1/34	-6,29		Y-	A1/31	-6,40		Y-	A1/34	-7,07		Y-	A1/31	-5,16
902		A1/1	-9,09	903		A1/1	-9,54	904		A1/1	-8,03	905		A1/1	-10,54
		A1/2	-8,68			A1/2	-9,13			A1/2	-7,69			A1/2	-10,10
	X+	A1/6	-6,06		X+	A1/3	-6,46		X+	A1/3	-5,43		X+	A1/3	-7,13
	X-	A1/13	-6,06		X-	A1/12	-6,46		X-	A1/12	-5,43		X-	A1/12	-7,14
	Y+	A1/29	-6,07		Y+	A1/28	-6,47		Y+	A1/28	-5,44		Y+	A1/28	-7,15
	Y-	A1/31	-6,05		Y-	A1/34	-6,44		Y-	A1/34	-5,41		Y-	A1/34	-7,11

RISULTANTI SOLLECITAZIONI NODI PLATEE - SLU

Nod3d N.ro	Combinazione N.ro		Fz (t)	Nod3d N.ro	Combinazione N.ro		Fz (t)	Nod3d N.ro	Combinazione N.ro		Fz (t)	Nod3d N.ro	Combinazione N.ro		Fz (t)
906		A1/1	-6,75	907		A1/1	-11,78	908		A1/1	-12,48	909		A1/1	-8,77
		A1/2	-6,47			A1/2	-11,30			A1/2	-11,97			A1/2	-8,31
	X+	A1/6	-4,57		X+	A1/3	-8,00		X+	A1/3	-8,45		X+	A1/6	-5,76
	X-	A1/13	-4,58		X-	A1/12	-8,00		X-	A1/12	-8,45		X-	A1/13	-5,76
	Y+	A1/29	-4,58		Y+	A1/28	-8,02		Y+	A1/28	-8,47		Y+	A1/29	-5,77
	Y-	A1/31	-4,56		Y-	A1/34	-7,96		Y-	A1/34	-8,41		Y-	A1/31	-5,76
910		A1/1	-9,45	911		A1/1	-9,31	912		A1/1	-7,79	913		A1/1	-10,62
		A1/2	-8,97			A1/2	-8,86			A1/2	-7,38			A1/2	-10,07
	X+	A1/6	-6,24		X+	A1/6	-6,19		X+	A1/6	-5,14		X+	A1/6	-7,05
	X-	A1/13	-6,24		X-	A1/13	-6,20		X-	A1/13	-5,14		X-	A1/13	-7,05
	Y+	A1/29	-6,25		Y+	A1/29	-6,20		Y+	A1/29	-5,14		Y+	A1/29	-7,06
	Y-	A1/31	-6,24		Y-	A1/31	-6,19		Y-	A1/31	-5,14		Y-	A1/31	-7,05
914		A1/1	-9,55	915		A1/1	-10,40	916		A1/1	-10,31	917		A1/1	-7,63
		A1/2	-9,08			A1/2	-9,89			A1/2	-9,82			A1/2	-7,23
	X+	A1/6	-6,38		X+	A1/6	-6,97		X+	A1/6	-6,94		X+	A1/6	-5,06
	X-	A1/13	-6,38		X-	A1/13	-6,97		X-	A1/13	-6,94		X-	A1/13	-5,06
	Y+	A1/29	-6,38		Y+	A1/29	-6,97		Y+	A1/29	-6,95		Y+	A1/29	-5,06
	Y-	A1/31	-6,37		Y-	A1/31	-6,96		Y-	A1/31	-6,93		Y-	A1/31	-5,05
918		A1/1	-9,94	919		A1/1	-9,70	920		A1/1	-9,39	921		A1/1	-9,75
		A1/2	-9,47			A1/2	-9,23			A1/2	-8,96			A1/2	-9,32
	X+	A1/6	-6,68		X+	A1/6	-6,48		X+	A1/6	-6,30		X+	A1/6	-6,58
	X-	A1/13	-6,68		X-	A1/13	-6,48		X-	A1/13	-6,30		X-	A1/13	-6,59
	Y+	A1/29	-6,69		Y+	A1/29	-6,49		Y+	A1/29	-6,30		Y+	A1/29	-6,59
	Y-	A1/31	-6,67		Y-	A1/31	-6,47		Y-	A1/31	-6,28		Y-	A1/31	-6,57
922		A1/1	-7,48	923		A1/1	-9,65	924		A1/1	-9,90	925		A1/1	-9,87
		A1/2	-7,16			A1/2	-9,21			A1/2	-9,47			A1/2	-9,42
	X+	A1/6	-5,09		X+	A1/6	-6,50		X+	A1/6	-6,73		X+	A1/6	-6,68
	X-	A1/13	-5,09		X-	A1/13	-6,51		X-	A1/13	-6,73		X-	A1/13	-6,69
	Y+	A1/29	-5,10		Y+	A1/29	-6,51		Y+	A1/29	-6,74		Y+	A1/29	-6,69
	Y-	A1/31	-5,07		Y-	A1/31	-6,49		Y-	A1/31	-6,71		Y-	A1/31	-6,67
926		A1/1	-8,68	927		A1/1	-10,01	928		A1/1	-9,77	929		A1/1	-10,20
		A1/2	-8,31			A1/2	-9,57			A1/2	-9,36			A1/2	-9,73
	X+	A1/6	-5,93		X+	A1/6	-6,83		X+	A1/6	-6,71		X+	A1/6	-6,90
	X-	A1/13	-5,94		X-	A1/13	-6,83		X-	A1/13	-6,71		X-	A1/13	-6,90
	Y+	A1/29	-5,94		Y+	A1/29	-6,84		Y+	A1/29	-6,72		Y+	A1/29	-6,91
	Y-	A1/31	-5,92		Y-	A1/31	-6,81		Y-	A1/31	-6,69		Y-	A1/31	-6,89
930		A1/1	-10,14	931		A1/1	-12,14	932		A1/1	-12,08	933		A1/1	-12,01
		A1/2	-9,69			A1/2	-11,57			A1/2	-11,53			A1/2	-11,47
	X+	A1/6	-6,91		X+	A1/6	-8,20		X+	A1/6	-8,19		X+	A1/6	-8,18
	X-	A1/13	-6,91		X-	A1/13	-8,20		X-	A1/13	-8,20		X-	A1/13	-8,19
	Y+	A1/29	-6,92		Y+	A1/29	-8,21		Y+	A1/29	-8,20		Y+	A1/29	-8,19
	Y-	A1/31	-6,89		Y-	A1/31	-8,19		Y-	A1/31	-8,18		Y-	A1/31	-8,17
934		A1/1	-11,96	935		A1/1	-10,20	936		A1/1	-11,96	937		A1/1	-10,33
		A1/2	-11,44			A1/2	-9,76			A1/2	-11,46			A1/2	-9,90
	X+	A1/6	-8,19		X+	A1/6	-6,99		X+	A1/6	-8,23		X+	A1/6	-7,12
	X-	A1/13	-8,19		X-	A1/13	-6,99		X-	A1/13	-8,24		X-	A1/13	-7,12
	Y+	A1/29	-8,20		Y+	A1/29	-7,00		Y+	A1/29	-8,24		Y+	A1/29	-7,13
	Y-	A1/31	-8,17		Y-	A1/31	-6,97		Y-	A1/31	-8,21		Y-	A1/31	-7,09
938		A1/1	-13,24	939		A1/1	-10,47	940		A1/1	-10,47	941		A1/1	-5,24
		A1/2	-12,69			A1/2	-10,04			A1/2	-10,03			A1/2	-5,02
	X+	A1/6	-9,15		X+	A1/6	-7,24		X+	A1/6	-7,22		X+	A1/6	-3,56
	X-	A1/13	-9,15		X-	A1/13	-7,24		X-	A1/13	-7,22		X-	A1/13	-3,56
	Y+	A1/29	-9,16		Y+	A1/29	-7,25		Y+	A1/29	-7,24		Y+	A1/29	-3,56
	Y-	A1/31	-9,12		Y-	A1/31	-7,21		Y-	A1/31	-7,19		Y-	A1/31	-3,55
942		A1/1	-7,21	943		A1/1	-9,68	944		A1/1	-8,09	945		A1/1	-8,72
		A1/2	-6,91			A1/2	-9,28			A1/2	-7,75			A1/2	-8,36
	X+	A1/6	-4,92		X+	A1/6	-6,64		X+	A1/6	-5,51		X+	A1/6	-5,97
	X-	A1/13	-4,93		X-	A1/13	-6,64		X-	A1/13	-5,51		X-	A1/13	-5,97
	Y+	A1/29	-4,93		Y+	A1/29	-6,65		Y+	A1/29	-5,52		Y+	A1/29	-5,98
	Y-	A1/31	-4,91		Y-	A1/31	-6,61		Y-	A1/31	-5,49		Y-	A1/31	-5,94
946		A1/1	-10,78	947		A1/1	-10,60	948		A1/1	-10,55	949		A1/1	-12,15
		A1/2	-10,34			A1/2	-10,16			A1/2	-10,13			A1/2	-11,66
	X+	A1/6	-7,42		X+	A1/6	-7,33		X+	A1/6	-7,32		X+	A1/6	-8,39
	X-	A1/13	-7,43		X-	A1/13	-7,34		X-	A1/13	-7,33		X-	A1/13	-8,40
	Y+	A1/29	-7,44		Y+	A1/29	-7,35		Y+	A1/29	-7,34		Y+	A1/29	-8,41
	Y-	A1/31	-7,39		Y-	A1/31	-7,30		Y-	A1/31	-7,29		Y-	A1/31	-8,35
950		A1/1	-11,08	951		A1/1	-9,50	952		A1/1	-12,28	953		A1/1	-10,62
		A1/2	-10,63			A1/2	-9,12			A1/2	-11,79			A1/2	-10,19
	X+	A1/6	-7,61		X+	A1/6	-6,61		X+	A1/6	-8,53		X+	A1/6	-7,39
	X-	A1/13	-7,61		X-	A1/13	-6,62		X-	A1/13	-8,53		X-	A1/13	-7,39

RISULTANTI SOLLECITAZIONI NODI PLATEE - SLU

Nod3d N.ro	Combinazione N.ro		Fz (t)	Nod3d N.ro	Combinazione N.ro		Fz (t)	Nod3d N.ro	Combinazione N.ro		Fz (t)	Nod3d N.ro	Combinazione N.ro		Fz (t)
	Y+	A1/29	-7,63		Y+	A1/29	-6,63		Y+	A1/29	-8,55		Y+	A1/29	-7,40
	Y-	A1/31	-7,57		Y-	A1/31	-6,58		Y-	A1/31	-8,49		Y-	A1/31	-7,35
954		A1/1	-12,91	955		A1/1	-11,19	956		A1/1	-11,23	957		A1/1	-12,54
		A1/2	-12,40			A1/2	-10,74			A1/2	-10,78			A1/2	-12,04
	X+	A1/6	-9,01		X+	A1/6	-7,76		X+	A1/6	-7,81		X+	A1/6	-8,74
	X-	A1/13	-9,01		X-	A1/13	-7,76		X-	A1/13	-7,81		X-	A1/13	-8,75
	Y+	A1/29	-9,03		Y+	A1/29	-7,77		Y+	A1/29	-7,83		Y+	A1/29	-8,76
	Y-	A1/31	-8,96		Y-	A1/31	-7,73		Y-	A1/31	-7,78		Y-	A1/31	-8,71
958		A1/1	-12,12	959		A1/1	-4,46	960		A1/1	-2,19	961		A1/1	-2,28
		A1/2	-11,64			A1/2	-4,27			A1/2	-2,11			A1/2	-2,20
	X+	A1/6	-8,47		X+	A1/3	-3,06		X+	A1/3	-1,49		X+	A1/3	-1,54
	X-	A1/13	-8,48		X-	A1/12	-3,06		X-	A1/12	-1,50		X-	A1/12	-1,54
	Y+	A1/29	-8,49		Y+	A1/28	-3,06		Y+	A1/28	-1,50		Y+	A1/28	-1,55
	Y-	A1/31	-8,43		Y-	A1/34	-3,04		Y-	A1/34	-1,49		Y-	A1/34	-1,54
962		A1/1	-1,58	963		A1/1	-1,72	964		A1/1	-1,56	965		A1/1	-1,24
		A1/2	-1,54			A1/2	-1,67			A1/2	-1,51			A1/2	-1,21
	X+	A1/8	-1,10		X+	A1/8	-1,22		X+	A1/8	-1,12		X+	A1/8	-0,90
	X-	A1/15	-1,10		X-	A1/15	-1,22		X-	A1/15	-1,11		X-	A1/15	-0,90
	Y+	A1/22	-1,10		Y+	A1/22	-1,21		Y+	A1/22	-1,11		Y+	A1/22	-0,89
	Y-	A1/24	-1,10		Y-	A1/24	-1,22		Y-	A1/24	-1,12		Y-	A1/24	-0,90
966		A1/1	-1,24	967		A1/1	-13,80	968		A1/1	-13,50	969		A1/1	-13,75
		A1/2	-1,21			A1/2	-13,12			A1/2	-12,82			A1/2	-13,08
	X+	A1/8	-0,85		X+	A1/9	-9,19		X+	A1/9	-9,00		X+	A1/8	-9,16
	X-	A1/15	-0,85		X-	A1/18	-9,18		X-	A1/18	-8,99		X-	A1/15	-9,15
	Y+	A1/22	-0,85		Y+	A1/19	-9,14		Y+	A1/19	-8,95		Y+	A1/22	-9,11
	Y-	A1/24	-0,85		Y-	A1/25	-9,21		Y-	A1/25	-9,02		Y-	A1/24	-9,18
970		A1/1	-4,81	971		A1/1	-4,05	972		A1/1	-14,96	973		A1/1	-5,19
		A1/2	-4,56			A1/2	-3,85			A1/2	-14,24			A1/2	-4,93
	X+	A1/9	-3,23		X+	A1/9	-2,73		X+	A1/8	-10,00		X+	A1/9	-3,51
	X-	A1/18	-3,22		X-	A1/18	-2,72		X-	A1/15	-10,00		X-	A1/18	-3,50
	Y+	A1/19	-3,21		Y+	A1/19	-2,71		Y+	A1/22	-9,96		Y+	A1/19	-3,49
	Y-	A1/25	-3,23		Y-	A1/25	-2,73		Y-	A1/24	-10,02		Y-	A1/25	-3,51
974		A1/1	-4,11	975		A1/1	-5,26	976		A1/1	-1,47	977		A1/1	-1,93
		A1/2	-3,90			A1/2	-4,99			A1/2	-1,41			A1/2	-1,85
	X+	A1/9	-2,79		X+	A1/9	-3,57		X+	A1/3	-1,01		X+	A1/3	-1,33
	X-	A1/18	-2,78		X-	A1/18	-3,57		X-	A1/12	-1,01		X-	A1/12	-1,33
	Y+	A1/19	-2,77		Y+	A1/19	-3,55		Y+	A1/28	-1,01		Y+	A1/28	-1,33
	Y-	A1/25	-2,79		Y-	A1/25	-3,58		Y-	A1/34	-1,00		Y-	A1/34	-1,32
978		A1/1	-11,78	979		A1/1	-12,07	980		A1/1	-1,42	981		A1/1	-12,20
		A1/2	-11,29			A1/2	-11,56			A1/2	-1,36			A1/2	-11,68
	X+	A1/3	-8,01		X+	A1/3	-8,22		X+	A1/3	-0,97		X+	A1/3	-8,33
	X-	A1/12	-8,01		X-	A1/12	-8,22		X-	A1/12	-0,97		X-	A1/12	-8,33
	Y+	A1/28	-8,03		Y+	A1/28	-8,24		Y+	A1/28	-0,97		Y+	A1/28	-8,34
	Y-	A1/34	-7,98		Y-	A1/34	-8,19		Y-	A1/34	-0,97		Y-	A1/34	-8,30
982		A1/1	-1,38	983		A1/1	-11,73	984		A1/1	-10,71	985		A1/1	-8,07
		A1/2	-1,32			A1/2	-11,25			A1/2	-10,28			A1/2	-7,75
	X+	A1/3	-0,94		X+	A1/6	-7,97		X+	A1/6	-7,32		X+	A1/6	-5,63
	X-	A1/12	-0,94		X-	A1/13	-7,98		X-	A1/13	-7,32		X-	A1/13	-5,63
	Y+	A1/28	-0,94		Y+	A1/29	-8,00		Y+	A1/29	-7,34		Y+	A1/29	-5,65
	Y-	A1/34	-0,93		Y-	A1/31	-7,94		Y-	A1/31	-7,29		Y-	A1/31	-5,60
986		A1/1	-1,42	987		A1/1	-1,47	988		A1/1	-1,73	989		A1/1	-1,36
		A1/2	-1,36			A1/2	-1,41			A1/2	-1,66			A1/2	-1,30
	X+	A1/6	-0,99		X+	A1/6	-1,03		X+	A1/6	-1,21		X+	A1/6	-0,95
	X-	A1/13	-0,99		X-	A1/13	-1,03		X-	A1/13	-1,21		X-	A1/13	-0,96
	Y+	A1/29	-0,99		Y+	A1/29	-1,03		Y+	A1/29	-1,21		Y+	A1/29	-0,96
	Y-	A1/31	-0,99		Y-	A1/31	-1,02		Y-	A1/31	-1,20		Y-	A1/31	-0,95
990		A1/1	-5,20	991		A1/1	-4,39	992		A1/1	-4,19	993		A1/1	-3,48
		A1/2	-4,96			A1/2	-4,19			A1/2	-4,00			A1/2	-3,32
	X+	A1/8	-3,51		X+	A1/8	-2,94		X+	A1/8	-2,79		X+	A1/8	-2,30
	X-	A1/15	-3,50		X-	A1/15	-2,94		X-	A1/15	-2,79		X-	A1/15	-2,30
	Y+	A1/22	-3,48		Y+	A1/22	-2,93		Y+	A1/22	-2,78		Y+	A1/22	-2,29
	Y-	A1/24	-3,52		Y-	A1/24	-2,95		Y-	A1/24	-2,79		Y-	A1/24	-2,30
994		A1/1	-3,58	995		A1/1	-3,13	996		A1/1	-4,31	997		A1/1	-4,31
		A1/2	-3,40			A1/2	-2,97			A1/2	-4,09			A1/2	-4,08
	X+	A1/8	-2,34		X+	A1/8	-2,04		X+	A1/8	-2,80		X+	A1/8	-2,79
	X-	A1/15	-2,34		X-	A1/15	-2,04		X-	A1/15	-2,80		X-	A1/15	-2,79
	Y+	A1/22	-2,34		Y+	A1/22	-2,04		Y+	A1/22	-2,80		Y+	A1/22	-2,79
	Y-	A1/24	-2,35		Y-	A1/24	-2,04		Y-	A1/24	-2,80		Y-	A1/24	-2,79
998		A1/1	-4,01	999		A1/1	-4,19	1000		A1/1	-3,13	1001		A1/1	-4,12

RISULTANTI SOLLECITAZIONI NODI PLATEE - SLU

Nod3d N.ro	Combinazione N.ro		Fz (t)	Nod3d N.ro	Combinazione N.ro		Fz (t)	Nod3d N.ro	Combinazione N.ro		Fz (t)	Nod3d N.ro	Combinazione N.ro		Fz (t)
		A1/2	-3,80			A1/2	-3,97			A1/2	-2,97			A1/2	-3,91
	X+	A1/6	-2,59		X+	A1/6	-2,70		X+	A1/6	-2,02		X+	A1/6	-2,65
	X-	A1/13	-2,59		X-	A1/13	-2,70		X-	A1/13	-2,02		X-	A1/13	-2,65
	Y+	A1/29	-2,59		Y+	A1/29	-2,70		Y+	A1/29	-2,02		Y+	A1/29	-2,65
	Y-	A1/31	-2,59		Y-	A1/31	-2,70		Y-	A1/31	-2,02		Y-	A1/31	-2,65
1002		A1/1	-1,46	1003		A1/1	-1,02	1004		A1/1	-4,15	1005		A1/1	-2,76
		A1/2	-1,39			A1/2	-0,98			A1/2	-3,93			A1/2	-2,61
	X+	A1/8	-0,98		X+	A1/8	-0,69		X+	A1/3	-2,66		X+	A1/3	-1,77
	X-	A1/15	-0,98		X-	A1/15	-0,69		X-	A1/12	-2,66		X-	A1/12	-1,77
	Y+	A1/22	-0,97		Y+	A1/22	-0,68		Y+	A1/28	-2,66		Y+	A1/28	-1,77
	Y-	A1/24	-0,98		Y-	A1/24	-0,69		Y-	A1/34	-2,66		Y-	A1/34	-1,77
1006		A1/1	-4,09	1007		A1/1	-4,14	1008		A1/1	-4,13	1009		A1/1	-2,85
		A1/2	-3,88			A1/2	-3,93			A1/2	-3,92			A1/2	-2,71
	X+	A1/3	-2,63		X+	A1/3	-2,67		X+	A1/3	-2,67		X+	A1/3	-1,84
	X-	A1/12	-2,63		X-	A1/12	-2,67		X-	A1/12	-2,67		X-	A1/12	-1,84
	Y+	A1/28	-2,63		Y+	A1/28	-2,67		Y+	A1/28	-2,67		Y+	A1/28	-1,84
	Y-	A1/34	-2,63		Y-	A1/34	-2,67		Y-	A1/34	-2,67		Y-	A1/34	-1,84
1010		A1/1	-3,39	1011		A1/1	-3,14	1012		A1/1	-3,59	1013		A1/1	-3,54
		A1/2	-3,23			A1/2	-3,00			A1/2	-3,45			A1/2	-3,41
	X+	A1/3	-2,21		X+	A1/3	-2,06		X+	A1/3	-2,38		X+	A1/3	-2,36
	X-	A1/12	-2,21		X-	A1/12	-2,06		X-	A1/12	-2,38		X-	A1/12	-2,36
	Y+	A1/28	-2,21		Y+	A1/28	-2,06		Y+	A1/28	-2,38		Y+	A1/28	-2,36
	Y-	A1/34	-2,20		Y-	A1/34	-2,05		Y-	A1/34	-2,37		Y-	A1/34	-2,35
1014		A1/1	-3,59	1015		A1/1	-3,71	1016		A1/1	-3,21	1017		A1/1	-3,84
		A1/2	-3,48			A1/2	-3,59			A1/2	-3,07			A1/2	-3,67
	X+	A1/3	-2,40		X+	A1/3	-2,48		X+	A1/3	-2,20		X+	A1/3	-2,63
	X-	A1/12	-2,41		X-	A1/12	-2,48		X-	A1/12	-2,20		X-	A1/12	-2,63
	Y+	A1/28	-2,41		Y+	A1/28	-2,49		Y+	A1/28	-2,20		Y+	A1/28	-2,63
	Y-	A1/34	-2,40		Y-	A1/34	-2,47		Y-	A1/34	-2,18		Y-	A1/34	-2,61
1018		A1/1	-3,66	1019		A1/1	-3,44	1020		A1/1	-3,25	1021		A1/1	-1,23
		A1/2	-3,50			A1/2	-3,29			A1/2	-3,11			A1/2	-1,19
	X+	A1/3	-2,50		X+	A1/3	-2,35		X+	A1/3	-2,22		X+	A1/3	-0,82
	X-	A1/12	-2,50		X-	A1/12	-2,35		X-	A1/12	-2,22		X-	A1/12	-0,82
	Y+	A1/28	-2,51		Y+	A1/28	-2,36		Y+	A1/28	-2,23		Y+	A1/28	-0,83
	Y-	A1/34	-2,49		Y-	A1/34	-2,34		Y-	A1/34	-2,21		Y-	A1/34	-0,82
1022		A1/1	-1,70	1023		A1/1	-1,62	1024		A1/1	-4,28	1025		A1/1	-7,27
		A1/2	-1,62			A1/2	-1,54			A1/2	-4,06			A1/2	-6,91
	X+	A1/9	-1,13		X+	A1/9	-1,08		X+	A1/9	-2,92		X+	A1/9	-4,94
	X-	A1/18	-1,13		X-	A1/18	-1,08		X-	A1/18	-2,92		X-	A1/18	-4,94
	Y+	A1/19	-1,13		Y+	A1/19	-1,07		Y+	A1/19	-2,90		Y+	A1/19	-4,93
	Y-	A1/25	-1,14		Y-	A1/25	-1,08		Y-	A1/25	-2,92		Y-	A1/25	-4,95
1026		A1/1	-1,42	1027		A1/1	-1,64	1028		A1/1	-1,50	1029		A1/1	-3,13
		A1/2	-1,35			A1/2	-1,56			A1/2	-1,43			A1/2	-2,99
	X+	A1/9	-0,97		X+	A1/9	-1,11		X+	A1/9	-1,02		X+	A1/3	-2,14
	X-	A1/18	-0,97		X-	A1/18	-1,11		X-	A1/18	-1,02		X-	A1/12	-2,14
	Y+	A1/19	-0,97		Y+	A1/19	-1,11		Y+	A1/19	-1,01		Y+	A1/28	-2,15
	Y-	A1/25	-0,97		Y-	A1/25	-1,11		Y-	A1/25	-1,02		Y-	A1/34	-2,13
1030		A1/1	-2,99	1031		A1/1	-2,03	1032		A1/1	-2,41	1033		A1/1	-2,37
		A1/2	-2,87			A1/2	-1,95			A1/2	-2,31			A1/2	-2,27
	X+	A1/6	-2,03		X+	A1/6	-1,38		X+	A1/6	-1,66		X+	A1/6	-1,64
	X-	A1/13	-2,03		X-	A1/13	-1,38		X-	A1/13	-1,66		X-	A1/13	-1,64
	Y+	A1/29	-2,04		Y+	A1/29	-1,39		Y+	A1/29	-1,66		Y+	A1/29	-1,64
	Y-	A1/31	-2,02		Y-	A1/31	-1,38		Y-	A1/31	-1,65		Y-	A1/31	-1,63
1034		A1/1	-2,96	1035		A1/1	-6,49	1036		A1/1	-1,02	1037		A1/1	-1,03
		A1/2	-2,84			A1/2	-6,21			A1/2	-0,97			A1/2	-0,98
	X+	A1/6	-2,03		X+	A1/6	-4,46		X+	A1/8	-0,69		X+	A1/8	-0,69
	X-	A1/13	-2,03		X-	A1/13	-4,46		X-	A1/15	-0,69		X-	A1/15	-0,69
	Y+	A1/29	-2,03		Y+	A1/29	-4,47		Y+	A1/22	-0,68		Y+	A1/22	-0,69
	Y-	A1/31	-2,02		Y-	A1/31	-4,44		Y-	A1/24	-0,69		Y-	A1/24	-0,69
1038		A1/1	-1,03	1039		A1/1	-1,08	1040		A1/1	-1,13	1041		A1/1	-1,14
		A1/2	-0,98			A1/2	-1,03			A1/2	-1,08			A1/2	-1,08
	X+	A1/8	-0,70		X+	A1/8	-0,73		X+	A1/8	-0,76		X+	A1/8	-0,76
	X-	A1/15	-0,69		X-	A1/15	-0,73		X-	A1/15	-0,76		X-	A1/15	-0,76
	Y+	A1/22	-0,69		Y+	A1/22	-0,72		Y+	A1/22	-0,75		Y+	A1/22	-0,76
	Y-	A1/24	-0,70		Y-	A1/24	-0,73		Y-	A1/24	-0,76		Y-	A1/24	-0,77
1042		A1/1	-1,14	1043		A1/1	-1,15	1044		A1/1	-1,16	1045		A1/1	-0,95
		A1/2	-1,09			A1/2	-1,10			A1/2	-1,10			A1/2	-0,91
	X+	A1/8	-0,77		X+	A1/8	-0,77		X+	A1/8	-0,78		X+	A1/8	-0,64
	X-	A1/15	-0,77		X-	A1/15	-0,77		X-	A1/15	-0,78		X-	A1/15	-0,64
	Y+	A1/22	-0,76		Y+	A1/22	-0,77		Y+	A1/22	-0,77		Y+	A1/22	-0,63

RISULTANTI SOLLECITAZIONI NODI PLATEE - SLU

Nod3d N.ro	Combinazione N.ro		Fz (t)	Nod3d N.ro	Combinazione N.ro		Fz (t)	Nod3d N.ro	Combinazione N.ro		Fz (t)	Nod3d N.ro	Combinazione N.ro		Fz (t)
	Y-	A1/24	-0,77		Y-	A1/24	-0,78		Y-	A1/24	-0,78		Y-	A1/24	-0,64
1046		A1/1	-1,23	1047		A1/1	-1,24	1048		A1/1	-1,25	1049		A1/1	-1,31
		A1/2	-1,19			A1/2	-1,21			A1/2	-1,21			A1/2	-1,27
	X+	A1/6	-0,83		X+	A1/6	-0,84		X+	A1/6	-0,86		X+	A1/6	-0,90
	X-	A1/13	-0,83		X-	A1/13	-0,84		X-	A1/13	-0,86		X-	A1/13	-0,90
	Y+	A1/29	-0,83		Y+	A1/29	-0,85		Y+	A1/29	-0,86		Y+	A1/29	-0,90
	Y-	A1/31	-0,83		Y-	A1/31	-0,84		Y-	A1/31	-0,86		Y-	A1/31	-0,90
1050		A1/1	-1,37	1051		A1/1	-1,39	1052		A1/1	-1,41	1053		A1/1	-1,43
		A1/2	-1,33			A1/2	-1,35			A1/2	-1,37			A1/2	-1,39
	X+	A1/8	-0,95		X+	A1/8	-0,97		X+	A1/8	-1,00		X+	A1/8	-1,02
	X-	A1/15	-0,95		X-	A1/15	-0,97		X-	A1/15	-1,00		X-	A1/15	-1,02
	Y+	A1/22	-0,95		Y+	A1/22	-0,97		Y+	A1/22	-0,99		Y+	A1/22	-1,01
	Y-	A1/24	-0,95		Y-	A1/24	-0,97		Y-	A1/24	-1,00		Y-	A1/24	-1,02
1054		A1/1	-1,18	1055		A1/1	-1,24	1056		A1/1	-1,46	1057		A1/1	-1,81
		A1/2	-1,14			A1/2	-1,21			A1/2	-1,40			A1/2	-1,72
	X+	A1/8	-0,84		X+	A1/6	-0,84		X+	A1/6	-0,99		X+	A1/9	-1,22
	X-	A1/15	-0,84		X-	A1/13	-0,84		X-	A1/13	-0,99		X-	A1/18	-1,22
	Y+	A1/22	-0,84		Y+	A1/29	-0,84		Y+	A1/29	-0,99		Y+	A1/19	-1,22
	Y-	A1/24	-0,85		Y-	A1/31	-0,84		Y-	A1/31	-0,99		Y-	A1/25	-1,22
1058		A1/1	-1,75	1059		A1/1	-1,46	1060		A1/1	-1,74	1061		A1/1	-1,74
		A1/2	-1,67			A1/2	-1,39			A1/2	-1,66			A1/2	-1,66
	X+	A1/6	-1,19		X+	A1/6	-0,99		X+	A1/6	-1,19		X+	A1/6	-1,19
	X-	A1/13	-1,19		X-	A1/13	-0,99		X-	A1/13	-1,19		X-	A1/13	-1,19
	Y+	A1/29	-1,19		Y+	A1/29	-0,99		Y+	A1/29	-1,19		Y+	A1/29	-1,19
	Y-	A1/31	-1,19		Y-	A1/31	-0,99		Y-	A1/31	-1,19		Y-	A1/31	-1,19
1062		A1/1	-1,73	1063		A1/1	-2,32	1064		A1/1	-1,43	1065		A1/1	-1,48
		A1/2	-1,66			A1/2	-2,22			A1/2	-1,37			A1/2	-1,42
	X+	A1/6	-1,19		X+	A1/6	-1,60		X+	A1/6	-0,99		X+	A1/6	-1,03
	X-	A1/13	-1,19		X-	A1/13	-1,60		X-	A1/13	-0,99		X-	A1/13	-1,03
	Y+	A1/29	-1,19		Y+	A1/29	-1,60		Y+	A1/29	-0,99		Y+	A1/29	-1,03
	Y-	A1/31	-1,19		Y-	A1/31	-1,59		Y-	A1/31	-0,98		Y-	A1/31	-1,03
1066		A1/1	-1,74	1067		A1/1	-1,76	1068		A1/1	-2,06	1069		A1/1	-2,22
		A1/2	-1,67			A1/2	-1,68			A1/2	-1,96			A1/2	-2,11
	X+	A1/6	-1,21		X+	A1/8	-1,18		X+	A1/8	-1,38		X+	A1/8	-1,49
	X-	A1/13	-1,21		X-	A1/15	-1,18		X-	A1/15	-1,38		X-	A1/15	-1,49
	Y+	A1/29	-1,21		Y+	A1/22	-1,17		Y+	A1/22	-1,37		Y+	A1/22	-1,48
	Y-	A1/31	-1,20		Y-	A1/24	-1,18		Y-	A1/24	-1,38		Y-	A1/24	-1,49
1070		A1/1	-1,58	1071		A1/1	-1,53	1072		A1/1	-1,79	1073		A1/1	-2,08
		A1/2	-1,50			A1/2	-1,46			A1/2	-1,71			A1/2	-1,98
	X+	A1/8	-1,05		X+	A1/8	-1,02		X+	A1/8	-1,20		X+	A1/8	-1,39
	X-	A1/15	-1,05		X-	A1/15	-1,02		X-	A1/15	-1,20		X-	A1/15	-1,39
	Y+	A1/22	-1,05		Y+	A1/22	-1,02		Y+	A1/22	-1,20		Y+	A1/22	-1,39
	Y-	A1/24	-1,06		Y-	A1/24	-1,03		Y-	A1/24	-1,20		Y-	A1/24	-1,40
1074		A1/1	-1,50	1075		A1/1	-1,16	1076		A1/1	-0,94	1077		A1/1	-0,98
		A1/2	-1,43			A1/2	-1,10			A1/2	-0,89			A1/2	-0,93
	X+	A1/8	-1,01		X+	A1/9	-0,79		X+	A1/9	-0,64		X+	A1/9	-0,67
	X-	A1/15	-1,01		X-	A1/18	-0,79		X-	A1/18	-0,64		X-	A1/18	-0,67
	Y+	A1/22	-1,00		Y+	A1/19	-0,79		Y+	A1/19	-0,63		Y+	A1/19	-0,66
	Y-	A1/24	-1,01		Y-	A1/25	-0,79		Y-	A1/25	-0,64		Y-	A1/25	-0,67
1078		A1/1	-1,21	1079		A1/1	-1,35	1080		A1/1	-1,78	1081		A1/1	-3,00
		A1/2	-1,15			A1/2	-1,29			A1/2	-1,70			A1/2	-2,88
	X+	A1/9	-0,82		X+	A1/9	-0,92		X+	A1/9	-1,20		X+	A1/3	-2,06
	X-	A1/18	-0,82		X-	A1/18	-0,92		X-	A1/18	-1,20		X-	A1/12	-2,06
	Y+	A1/19	-0,82		Y+	A1/19	-0,92		Y+	A1/19	-1,20		Y+	A1/28	-2,06
	Y-	A1/25	-0,82		Y-	A1/25	-0,92		Y-	A1/25	-1,20		Y-	A1/34	-2,05
1082		A1/1	-2,13	1083		A1/1	-2,01	1084		A1/1	-1,95	1085		A1/1	-2,14
		A1/2	-2,04			A1/2	-1,93			A1/2	-1,87			A1/2	-2,06
	X+	A1/3	-1,44		X+	A1/6	-1,40		X+	A1/6	-1,36		X+	A1/6	-1,50
	X-	A1/12	-1,44		X-	A1/13	-1,40		X-	A1/13	-1,36		X-	A1/13	-1,50
	Y+	A1/28	-1,45		Y+	A1/29	-1,40		Y+	A1/29	-1,36		Y+	A1/29	-1,50
	Y-	A1/34	-1,43		Y-	A1/31	-1,39		Y-	A1/31	-1,35		Y-	A1/31	-1,49
1086		A1/1	-2,06	1087		A1/1	-2,34								
		A1/2	-1,98			A1/2	-2,25								
	X+	A1/6	-1,45		X+	A1/6	-1,64								
	X-	A1/13	-1,45		X-	A1/13	-1,64								
	Y+	A1/29	-1,45		Y+	A1/29	-1,65								
	Y-	A1/31	-1,44		Y-	A1/31	-1,63								

RISULTANTI SOLLECITAZIONI NODI PLATEE - SLD

Nod3d N.ro	Combinazione N.ro		Fz (t)	Nod3d N.ro	Combinazione N.ro		Fz (t)	Nod3d N.ro	Combinazione N.ro		Fz (t)	Nod3d N.ro	Combinazione N.ro		Fz (t)
1		SLD/1	-5,71	2		SLD/1	-5,91	5		SLD/1	-3,52	7		SLD/1	-3,73
		SLD/2	-5,47			SLD/2	-5,66			SLD/2	-3,35			SLD/2	-3,54
	X+	SLD/6	-3,86		X+	SLD/6	-4,05		X+	SLD/8	-2,37		X+	SLD/8	-2,43
	X-	SLD/13	-3,86		X-	SLD/13	-4,05		X-	SLD/15	-2,36		X-	SLD/15	-2,43
	Y+	SLD/29	-3,86		Y+	SLD/29	-4,05		Y+	SLD/22	-2,35		Y+	SLD/22	-2,43
	Y-	SLD/31	-3,85		Y-	SLD/31	-4,03		Y-	SLD/24	-2,37		Y-	SLD/24	-2,43
9		SLD/1	-2,41	11		SLD/1	-2,25	13		SLD/1	-3,49	15		SLD/1	-2,49
		SLD/2	-2,28			SLD/2	-2,14			SLD/2	-3,32			SLD/2	-2,42
	X+	SLD/6	-1,55		X+	SLD/3	-1,45		X+	SLD/3	-2,26		X+	SLD/6	-1,67
	X-	SLD/13	-1,55		X-	SLD/12	-1,45		X-	SLD/12	-2,26		X-	SLD/13	-1,67
	Y+	SLD/29	-1,56		Y+	SLD/28	-1,45		Y+	SLD/28	-2,26		Y+	SLD/29	-1,67
	Y-	SLD/31	-1,55		Y-	SLD/34	-1,45		Y-	SLD/34	-2,26		Y-	SLD/31	-1,66
17		SLD/1	-6,10	19		SLD/1	-2,27	21		SLD/1	-2,15	23		SLD/1	-6,92
		SLD/2	-5,81			SLD/2	-2,16			SLD/2	-2,06			SLD/2	-6,59
	X+	SLD/8	-4,09		X+	SLD/3	-1,47		X+	SLD/3	-1,41		X+	SLD/8	-4,64
	X-	SLD/15	-4,09		X-	SLD/12	-1,47		X-	SLD/12	-1,41		X-	SLD/15	-4,63
	Y+	SLD/22	-4,07		Y+	SLD/28	-1,47		Y+	SLD/28	-1,41		Y+	SLD/22	-4,61
	Y-	SLD/24	-4,10		Y-	SLD/34	-1,47		Y-	SLD/34	-1,41		Y-	SLD/24	-4,64
25		SLD/1	-9,53	27		SLD/1	-1,44	29		SLD/1	-1,88	31		SLD/1	-9,88
		SLD/2	-9,11			SLD/2	-1,40			SLD/2	-1,82			SLD/2	-9,41
	X+	SLD/3	-6,50		X+	SLD/3	-0,97		X+	SLD/3	-1,24		X+	SLD/8	-6,63
	X-	SLD/12	-6,50		X-	SLD/12	-0,97		X-	SLD/12	-1,25		X-	SLD/15	-6,63
	Y+	SLD/28	-6,52		Y+	SLD/28	-0,97		Y+	SLD/28	-1,25		Y+	SLD/22	-6,61
	Y-	SLD/34	-6,47		Y-	SLD/34	-0,97		Y-	SLD/34	-1,24		Y-	SLD/24	-6,64
33		SLD/1	-2,72	35		SLD/1	-2,73	37		SLD/1	-7,34	39		SLD/1	-5,34
		SLD/2	-2,58			SLD/2	-2,58			SLD/2	-7,02			SLD/2	-5,05
	X+	SLD/8	-1,78		X+	SLD/3	-1,80		X+	SLD/3	-5,02		X+	SLD/8	-3,50
	X-	SLD/15	-1,78		X-	SLD/12	-1,80		X-	SLD/12	-5,02		X-	SLD/15	-3,50
	Y+	SLD/22	-1,78		Y+	SLD/28	-1,80		Y+	SLD/28	-5,03		Y+	SLD/22	-3,50
	Y-	SLD/24	-1,78		Y-	SLD/34	-1,80		Y-	SLD/34	-5,00		Y-	SLD/24	-3,50
41		SLD/1	-5,44	44		SLD/1	-11,95	46		SLD/1	-8,91	48		SLD/1	-2,78
		SLD/2	-5,16			SLD/2	-11,39			SLD/2	-8,51			SLD/2	-2,69
	X+	SLD/6	-3,60		X+	SLD/8	-8,05		X+	SLD/6	-6,08		X+	SLD/6	-1,86
	X-	SLD/13	-3,60		X-	SLD/15	-8,05		X-	SLD/13	-6,08		X-	SLD/13	-1,86
	Y+	SLD/29	-3,60		Y+	SLD/22	-8,05		Y+	SLD/29	-6,08		Y+	SLD/29	-1,86
	Y-	SLD/31	-3,59		Y-	SLD/24	-8,05		Y-	SLD/31	-6,07		Y-	SLD/31	-1,86
49		SLD/1	-7,17	52		SLD/1	-3,51	53		SLD/1	-11,19	56		SLD/1	-9,55
		SLD/2	-6,96			SLD/2	-3,33			SLD/2	-10,65			SLD/2	-9,10
	X+	SLD/6	-4,94		X+	SLD/9	-2,35		X+	SLD/8	-7,47		X+	SLD/8	-6,41
	X-	SLD/13	-4,94		X-	SLD/18	-2,35		X-	SLD/15	-7,47		X-	SLD/15	-6,40
	Y+	SLD/29	-4,93		Y+	SLD/19	-2,33		Y+	SLD/22	-7,44		Y+	SLD/22	-6,38
	Y-	SLD/31	-4,93		Y-	SLD/25	-2,35		Y-	SLD/24	-7,49		Y-	SLD/24	-6,42
57		SLD/1	-3,50	60		SLD/1	-3,44	61		SLD/1	-4,24	64		SLD/1	-3,38
		SLD/2	-3,34			SLD/2	-3,26			SLD/2	-4,02			SLD/2	-3,21
	X+	SLD/8	-2,37		X+	SLD/8	-2,26		X+	SLD/8	-2,80		X+	SLD/3	-2,25
	X-	SLD/15	-2,37		X-	SLD/15	-2,26		X-	SLD/15	-2,80		X-	SLD/12	-2,25
	Y+	SLD/22	-2,36		Y+	SLD/22	-2,26		Y+	SLD/22	-2,79		Y+	SLD/28	-2,25
	Y-	SLD/24	-2,37		Y-	SLD/24	-2,26		Y-	SLD/24	-2,80		Y-	SLD/34	-2,24
65		SLD/1	-3,90	68		SLD/1	-5,01	69		SLD/1	-4,37	72		SLD/1	-5,70
		SLD/2	-3,70			SLD/2	-4,74			SLD/2	-4,14			SLD/2	-5,41
	X+	SLD/3	-2,59		X+	SLD/3	-3,23		X+	SLD/3	-2,83		X+	SLD/8	-3,69
	X-	SLD/12	-2,60		X-	SLD/12	-3,23		X-	SLD/12	-2,83		X-	SLD/15	-3,69
	Y+	SLD/28	-2,60		Y+	SLD/28	-3,23		Y+	SLD/28	-2,83		Y+	SLD/22	-3,68
	Y-	SLD/34	-2,59		Y-	SLD/34	-3,23		Y-	SLD/34	-2,83		Y-	SLD/24	-3,69
73		SLD/1	-3,76	76		SLD/1	-5,27	77		SLD/1	-7,41	80		SLD/1	-7,15
		SLD/2	-3,57			SLD/2	-5,02			SLD/2	-7,09			SLD/2	-6,85
	X+	SLD/8	-2,44		X+	SLD/3	-3,60		X+	SLD/3	-5,06		X+	SLD/6	-4,94
	X-	SLD/15	-2,44		X-	SLD/12	-3,60		X-	SLD/12	-5,06		X-	SLD/13	-4,94
	Y+	SLD/22	-2,44		Y+	SLD/28	-3,61		Y+	SLD/28	-5,07		Y+	SLD/29	-4,95
	Y-	SLD/24	-2,44		Y-	SLD/34	-3,59		Y-	SLD/34	-5,04		Y-	SLD/31	-4,93
81		SLD/1	-5,96	84		SLD/1	-3,52	85		SLD/1	-5,75	88		SLD/1	-9,69
		SLD/2	-5,72			SLD/2	-3,35			SLD/2	-5,47			SLD/2	-9,29
	X+	SLD/6	-4,15		X+	SLD/9	-2,38		X+	SLD/9	-3,90		X+	SLD/6	-6,66
	X-	SLD/13	-4,15		X-	SLD/18	-2,38		X-	SLD/18	-3,90		X-	SLD/13	-6,67
	Y+	SLD/29	-4,16		Y+	SLD/19	-2,37		Y+	SLD/19	-3,89		Y+	SLD/29	-6,68
	Y-	SLD/31	-4,14		Y-	SLD/25	-2,38		Y-	SLD/25	-3,91		Y-	SLD/31	-6,64
89		SLD/1	-8,00	92		SLD/1	-9,59	93		SLD/1	-11,69	96		SLD/1	-10,67
		SLD/2	-7,67			SLD/2	-9,18			SLD/2	-11,20			SLD/2	-10,23
	X+	SLD/6	-5,52		X+	SLD/3	-6,51		X+	SLD/3	-7,91		X+	SLD/6	-7,27
	X-	SLD/13	-5,52		X-	SLD/12	-6,52		X-	SLD/12	-7,92		X-	SLD/13	-7,28
	Y+	SLD/29	-5,53		Y+	SLD/28	-6,52		Y+	SLD/28	-7,93		Y+	SLD/29	-7,29

RISULTANTI SOLLECITAZIONI NODI PLATEE - SLD

Nod3d N.ro	Combinazione N.ro		Fz (t)	Nod3d N.ro	Combinazione N.ro		Fz (t)	Nod3d N.ro	Combinazione N.ro		Fz (t)	Nod3d N.ro	Combinazione N.ro		Fz (t)
	Y-	SLD/31	-5,50		Y-	SLD/34	-6,50		Y-	SLD/34	-7,88		Y-	SLD/31	-7,25
99		SLD/1	-7,34	101		SLD/1	-4,03	102		SLD/1	-5,57	105		SLD/1	-6,34
		SLD/2	-7,04			SLD/2	-3,87			SLD/2	-5,35			SLD/2	-6,10
	X+	SLD/3	-5,00		X+	SLD/3	-2,74		X+	SLD/6	-3,78		X+	SLD/6	-4,41
	X-	SLD/12	-5,00		X-	SLD/12	-2,74		X-	SLD/13	-3,78		X-	SLD/13	-4,41
	Y+	SLD/28	-5,01		Y+	SLD/28	-2,75		Y+	SLD/29	-3,79		Y+	SLD/29	-4,42
	Y-	SLD/34	-4,98		Y-	SLD/34	-2,73		Y-	SLD/31	-3,76		Y-	SLD/31	-4,39
106		SLD/1	-4,04	108		SLD/1	-3,53	109		SLD/1	-6,76	112		SLD/1	-2,09
		SLD/2	-3,89			SLD/2	-3,35			SLD/2	-6,43			SLD/2	-1,99
	X+	SLD/6	-2,84		X+	SLD/9	-2,35		X+	SLD/8	-4,51		X+	SLD/9	-1,43
	X-	SLD/13	-2,84		X-	SLD/18	-2,35		X-	SLD/15	-4,51		X-	SLD/18	-1,43
	Y+	SLD/29	-2,85		Y+	SLD/19	-2,33		Y+	SLD/22	-4,49		Y+	SLD/19	-1,42
	Y-	SLD/31	-2,83		Y-	SLD/25	-2,36		Y-	SLD/24	-4,52		Y-	SLD/25	-1,43
114		SLD/1	-3,57	116		SLD/1	-5,59	118		SLD/1	-7,42	119		SLD/1	-8,79
		SLD/2	-3,47			SLD/2	-5,37			SLD/2	-7,12			SLD/2	-8,45
	X+	SLD/8	-2,57		X+	SLD/6	-3,80		X+	SLD/6	-5,08		X+	SLD/6	-6,04
	X-	SLD/15	-2,57		X-	SLD/13	-3,81		X-	SLD/13	-5,08		X-	SLD/13	-6,05
	Y+	SLD/22	-2,56		Y+	SLD/29	-3,81		Y+	SLD/29	-5,10		Y+	SLD/29	-6,06
	Y-	SLD/24	-2,58		Y-	SLD/31	-3,79		Y-	SLD/31	-5,06		Y-	SLD/31	-6,02
262		SLD/1	-0,94	263		SLD/1	-1,27	264		SLD/1	-1,87	265		SLD/1	-0,89
		SLD/2	-0,91			SLD/2	-1,21			SLD/2	-1,78			SLD/2	-0,84
	X+	SLD/6	-0,63		X+	SLD/8	-0,85		X+	SLD/8	-1,25		X+	SLD/9	-0,59
	X-	SLD/13	-0,63		X-	SLD/15	-0,85		X-	SLD/15	-1,25		X-	SLD/18	-0,59
	Y+	SLD/29	-0,63		Y+	SLD/22	-0,85		Y+	SLD/22	-1,25		Y+	SLD/19	-0,59
	Y-	SLD/31	-0,63		Y-	SLD/24	-0,86		Y-	SLD/24	-1,25		Y-	SLD/25	-0,59
266		SLD/1	-0,79	267		SLD/1	-1,52	268		SLD/1	-1,54	269		SLD/1	-2,21
		SLD/2	-0,75			SLD/2	-1,46			SLD/2	-1,48			SLD/2	-2,12
	X+	SLD/9	-0,54		X+	SLD/6	-1,07		X+	SLD/3	-1,04		X+	SLD/3	-1,51
	X-	SLD/18	-0,54		X-	SLD/13	-1,07		X-	SLD/12	-1,04		X-	SLD/12	-1,51
	Y+	SLD/19	-0,53		Y+	SLD/29	-1,07		Y+	SLD/28	-1,05		Y+	SLD/28	-1,52
	Y-	SLD/25	-0,54		Y-	SLD/31	-1,06		Y-	SLD/34	-1,04		Y-	SLD/34	-1,51
270		SLD/1	-3,92	271		SLD/1	-1,94	272		SLD/1	-0,79	273		SLD/1	-6,76
		SLD/2	-3,75			SLD/2	-1,88			SLD/2	-0,77			SLD/2	-6,47
	X+	SLD/3	-2,67		X+	SLD/3	-1,29		X+	SLD/8	-0,57		X+	SLD/6	-4,60
	X-	SLD/12	-2,67		X-	SLD/12	-1,29		X-	SLD/15	-0,57		X-	SLD/13	-4,60
	Y+	SLD/28	-2,68		Y+	SLD/28	-1,29		Y+	SLD/22	-0,57		Y+	SLD/29	-4,60
	Y-	SLD/34	-2,66		Y-	SLD/34	-1,29		Y-	SLD/24	-0,57		Y-	SLD/31	-4,58
274		SLD/1	-4,45	275		SLD/1	-4,50	276		SLD/1	-4,67	277		SLD/1	-4,71
		SLD/2	-4,31			SLD/2	-4,37			SLD/2	-4,54			SLD/2	-4,57
	X+	SLD/6	-3,02		X+	SLD/6	-3,03		X+	SLD/6	-3,17		X+	SLD/6	-3,22
	X-	SLD/13	-3,02		X-	SLD/13	-3,03		X-	SLD/13	-3,17		X-	SLD/13	-3,22
	Y+	SLD/29	-3,02		Y+	SLD/29	-3,04		Y+	SLD/29	-3,17		Y+	SLD/29	-3,22
	Y-	SLD/31	-3,02		Y-	SLD/31	-3,02		Y-	SLD/31	-3,17		Y-	SLD/31	-3,22
278		SLD/1	-11,82	279		SLD/1	-11,13	280		SLD/1	-11,01	281		SLD/1	-5,90
		SLD/2	-11,23			SLD/2	-10,58			SLD/2	-10,47			SLD/2	-5,63
	X+	SLD/9	-7,90		X+	SLD/9	-7,42		X+	SLD/9	-7,33		X+	SLD/8	-3,99
	X-	SLD/18	-7,89		X-	SLD/18	-7,42		X-	SLD/18	-7,32		X-	SLD/15	-3,98
	Y+	SLD/19	-7,86		Y+	SLD/19	-7,39		Y+	SLD/19	-7,29		Y+	SLD/22	-3,97
	Y-	SLD/25	-7,92		Y-	SLD/25	-7,44		Y-	SLD/25	-7,34		Y-	SLD/24	-3,99
282		SLD/1	-6,36	283		SLD/1	-6,47	284		SLD/1	-4,95	285		SLD/1	-5,00
		SLD/2	-6,03			SLD/2	-6,14			SLD/2	-4,69			SLD/2	-4,74
	X+	SLD/8	-4,19		X+	SLD/3	-4,30		X+	SLD/3	-3,20		X+	SLD/8	-3,23
	X-	SLD/15	-4,19		X-	SLD/12	-4,31		X-	SLD/12	-3,20		X-	SLD/15	-3,23
	Y+	SLD/22	-4,18		Y+	SLD/28	-4,31		Y+	SLD/28	-3,20		Y+	SLD/22	-3,23
	Y-	SLD/24	-4,19		Y-	SLD/34	-4,30		Y-	SLD/34	-3,20		Y-	SLD/24	-3,23
286		SLD/1	-5,52	287		SLD/1	-6,00	288		SLD/1	-7,61	289		SLD/1	-7,58
		SLD/2	-5,27			SLD/2	-5,75			SLD/2	-7,30			SLD/2	-7,27
	X+	SLD/3	-3,78		X+	SLD/6	-4,16		X+	SLD/6	-5,28		X+	SLD/6	-5,27
	X-	SLD/12	-3,78		X-	SLD/13	-4,16		X-	SLD/13	-5,28		X-	SLD/13	-5,28
	Y+	SLD/28	-3,79		Y+	SLD/29	-4,16		Y+	SLD/29	-5,29		Y+	SLD/29	-5,28
	Y-	SLD/34	-3,76		Y-	SLD/31	-4,14		Y-	SLD/31	-5,26		Y-	SLD/31	-5,26
290		SLD/1	-8,98	291		SLD/1	-11,39	292		SLD/1	-5,68	293		SLD/1	-11,60
		SLD/2	-8,54			SLD/2	-10,91			SLD/2	-5,44			SLD/2	-11,12
	X+	SLD/9	-6,08		X+	SLD/3	-7,72		X+	SLD/6	-3,85		X+	SLD/6	-7,86
	X-	SLD/18	-6,08		X-	SLD/12	-7,73		X-	SLD/13	-3,85		X-	SLD/13	-7,87
	Y+	SLD/19	-6,06		Y+	SLD/28	-7,74		Y+	SLD/29	-3,86		Y+	SLD/29	-7,88
	Y-	SLD/25	-6,09		Y-	SLD/34	-7,70		Y-	SLD/31	-3,84		Y-	SLD/31	-7,83
294		SLD/1	-10,95	295		SLD/1	-10,26	296		SLD/1	-9,76	297		SLD/1	-4,83
		SLD/2	-10,47			SLD/2	-9,81			SLD/2	-9,34			SLD/2	-4,62

RISULTANTI SOLLECITAZIONI NODI PLATEE - SLD

Nod3d N.ro	Combinazione N.ro		Fz (t)	Nod3d N.ro	Combinazione N.ro		Fz (t)	Nod3d N.ro	Combinazione N.ro		Fz (t)	Nod3d N.ro	Combinazione N.ro		Fz (t)
	X+	SLD/3	-7,47		X+	SLD/3	-7,01		X+	SLD/3	-6,67		X+	SLD/3	-3,30
	X-	SLD/12	-7,48		X-	SLD/12	-7,01		X-	SLD/12	-6,67		X-	SLD/12	-3,30
	Y+	SLD/28	-7,49		Y+	SLD/28	-7,02		Y+	SLD/28	-6,68		Y+	SLD/28	-3,31
	Y-	SLD/34	-7,44		Y-	SLD/34	-6,98		Y-	SLD/34	-6,64		Y-	SLD/34	-3,29
298		SLD/1	-5,13	299		SLD/1	-5,90	300		SLD/1	-5,65	301		SLD/1	-5,79
		SLD/2	-4,91			SLD/2	-5,64			SLD/2	-5,39			SLD/2	-5,52
	X+	SLD/3	-3,51		X+	SLD/3	-4,04		X+	SLD/8	-3,80		X+	SLD/8	-3,89
	X-	SLD/12	-3,51		X-	SLD/12	-4,04		X-	SLD/15	-3,80		X-	SLD/15	-3,89
	Y+	SLD/28	-3,52		Y+	SLD/28	-4,05		Y+	SLD/22	-3,77		Y+	SLD/22	-3,86
	Y-	SLD/34	-3,50		Y-	SLD/34	-4,02		Y-	SLD/24	-3,81		Y-	SLD/24	-3,90
302		SLD/1	-5,83	303		SLD/1	-8,01	304		SLD/1	-6,41	305		SLD/1	-6,45
		SLD/2	-5,55			SLD/2	-7,64			SLD/2	-6,11			SLD/2	-6,15
	X+	SLD/8	-3,91		X+	SLD/8	-5,37		X+	SLD/8	-4,30		X+	SLD/8	-4,33
	X-	SLD/15	-3,91		X-	SLD/15	-5,37		X-	SLD/15	-4,30		X-	SLD/15	-4,32
	Y+	SLD/22	-3,89		Y+	SLD/22	-5,34		Y+	SLD/22	-4,28		Y+	SLD/22	-4,30
	Y-	SLD/24	-3,92		Y-	SLD/24	-5,39		Y-	SLD/24	-4,31		Y-	SLD/24	-4,34
306		SLD/1	-6,50	307		SLD/1	-6,54	308		SLD/1	-6,53	309		SLD/1	-6,56
		SLD/2	-6,19			SLD/2	-6,23			SLD/2	-6,23			SLD/2	-6,25
	X+	SLD/8	-4,36		X+	SLD/8	-4,38		X+	SLD/8	-4,38		X+	SLD/8	-4,40
	X-	SLD/15	-4,35		X-	SLD/15	-4,38		X-	SLD/15	-4,38		X-	SLD/15	-4,39
	Y+	SLD/22	-4,33		Y+	SLD/22	-4,36		Y+	SLD/22	-4,36		Y+	SLD/22	-4,38
	Y-	SLD/24	-4,37		Y-	SLD/24	-4,39		Y-	SLD/24	-4,39		Y-	SLD/24	-4,40
310		SLD/1	-6,60	311		SLD/1	-6,50	312		SLD/1	-6,54	313		SLD/1	-6,58
		SLD/2	-6,29			SLD/2	-6,20			SLD/2	-6,23			SLD/2	-6,27
	X+	SLD/8	-4,42		X+	SLD/8	-4,36		X+	SLD/8	-4,39		X+	SLD/8	-4,41
	X-	SLD/15	-4,42		X-	SLD/15	-4,36		X-	SLD/15	-4,39		X-	SLD/15	-4,41
	Y+	SLD/22	-4,40		Y+	SLD/22	-4,35		Y+	SLD/22	-4,37		Y+	SLD/22	-4,40
	Y-	SLD/24	-4,43		Y-	SLD/24	-4,37		Y-	SLD/24	-4,39		Y-	SLD/24	-4,42
314		SLD/1	-5,97	315		SLD/1	-7,15	316		SLD/1	-7,40	317		SLD/1	-9,37
		SLD/2	-5,72			SLD/2	-6,84			SLD/2	-7,09			SLD/2	-8,99
	X+	SLD/3	-4,09		X+	SLD/3	-4,88		X+	SLD/3	-5,05		X+	SLD/3	-6,35
	X-	SLD/12	-4,09		X-	SLD/12	-4,89		X-	SLD/12	-5,06		X-	SLD/12	-6,36
	Y+	SLD/28	-4,10		Y+	SLD/28	-4,89		Y+	SLD/28	-5,06		Y+	SLD/28	-6,37
	Y-	SLD/34	-4,07		Y-	SLD/34	-4,86		Y-	SLD/34	-5,03		Y-	SLD/34	-6,33
318		SLD/1	-5,70	319		SLD/1	-7,99	320		SLD/1	-10,32	321		SLD/1	-7,75
		SLD/2	-5,48			SLD/2	-7,68			SLD/2	-9,92			SLD/2	-7,36
	X+	SLD/6	-3,97		X+	SLD/6	-5,59		X+	SLD/6	-7,23		X+	SLD/9	-5,15
	X-	SLD/13	-3,98		X-	SLD/13	-5,59		X-	SLD/13	-7,24		X-	SLD/18	-5,15
	Y+	SLD/29	-3,98		Y+	SLD/29	-5,60		Y+	SLD/29	-7,25		Y+	SLD/19	-5,12
	Y-	SLD/31	-3,95		Y-	SLD/31	-5,56		Y-	SLD/31	-7,20		Y-	SLD/25	-5,16
322		SLD/1	-8,43	323		SLD/1	-8,40	324		SLD/1	-7,72	325		SLD/1	-6,26
		SLD/2	-8,02			SLD/2	-8,00			SLD/2	-7,33			SLD/2	-5,95
	X+	SLD/9	-5,60		X+	SLD/8	-5,59		X+	SLD/9	-5,26		X+	SLD/9	-4,26
	X-	SLD/18	-5,60		X-	SLD/15	-5,59		X-	SLD/18	-5,26		X-	SLD/18	-4,26
	Y+	SLD/19	-5,57		Y+	SLD/22	-5,57		Y+	SLD/19	-5,24		Y+	SLD/19	-4,24
	Y-	SLD/25	-5,61		Y-	SLD/24	-5,61		Y-	SLD/25	-5,27		Y-	SLD/25	-4,27
326		SLD/1	-5,32	327		SLD/1	-5,39	328		SLD/1	-7,02	329		SLD/1	-5,78
		SLD/2	-5,05			SLD/2	-5,17			SLD/2	-6,75			SLD/2	-5,56
	X+	SLD/9	-3,61		X+	SLD/6	-3,76		X+	SLD/6	-4,91		X+	SLD/6	-4,05
	X-	SLD/18	-3,61		X-	SLD/13	-3,76		X-	SLD/13	-4,92		X-	SLD/13	-4,06
	Y+	SLD/19	-3,60		Y+	SLD/29	-3,77		Y+	SLD/29	-4,93		Y+	SLD/29	-4,06
	Y-	SLD/25	-3,62		Y-	SLD/31	-3,75		Y-	SLD/31	-4,90		Y-	SLD/31	-4,04
330		SLD/1	-3,38	331		SLD/1	-3,71	332		SLD/1	-4,29	333		SLD/1	-3,36
		SLD/2	-3,21			SLD/2	-3,53			SLD/2	-4,08			SLD/2	-3,21
	X+	SLD/9	-2,29		X+	SLD/9	-2,52		X+	SLD/9	-2,90		X+	SLD/9	-2,27
	X-	SLD/18	-2,29		X-	SLD/18	-2,52		X-	SLD/18	-2,90		X-	SLD/18	-2,27
	Y+	SLD/19	-2,29		Y+	SLD/19	-2,51		Y+	SLD/19	-2,90		Y+	SLD/19	-2,27
	Y-	SLD/25	-2,29		Y-	SLD/25	-2,52		Y-	SLD/25	-2,90		Y-	SLD/25	-2,27
334		SLD/1	-10,42	335		SLD/1	-9,55	336		SLD/1	-8,95	337		SLD/1	-8,92
		SLD/2	-9,93			SLD/2	-9,11			SLD/2	-8,54			SLD/2	-8,52
	X+	SLD/9	-7,03		X+	SLD/6	-6,46		X+	SLD/6	-6,07		X+	SLD/6	-6,06
	X-	SLD/18	-7,03		X-	SLD/13	-6,46		X-	SLD/13	-6,07		X-	SLD/13	-6,07
	Y+	SLD/19	-7,03		Y+	SLD/29	-6,46		Y+	SLD/29	-6,07		Y+	SLD/29	-6,07
	Y-	SLD/25	-7,03		Y-	SLD/31	-6,45		Y-	SLD/31	-6,06		Y-	SLD/31	-6,06
338		SLD/1	-8,61	339		SLD/1	-8,58	340		SLD/1	-8,83	341		SLD/1	-3,85
		SLD/2	-8,24			SLD/2	-8,21			SLD/2	-8,45			SLD/2	-3,66
	X+	SLD/6	-5,90		X+	SLD/6	-5,90		X+	SLD/6	-6,09		X+	SLD/9	-2,57
	X-	SLD/13	-5,90		X-	SLD/13	-5,90		X-	SLD/13	-6,09		X-	SLD/18	-2,57
	Y+	SLD/29	-5,91		Y+	SLD/29	-5,90		Y+	SLD/29	-6,09		Y+	SLD/19	-2,55
	Y-	SLD/31	-5,89		Y-	SLD/31	-5,88		Y-	SLD/31	-6,07		Y-	SLD/25	-2,58

RISULTANTI SOLLECITAZIONI NODI PLATEE - SLD

Nod3d N.ro	Combinazione N.ro		Fz (t)	Nod3d N.ro	Combinazione N.ro		Fz (t)	Nod3d N.ro	Combinazione N.ro		Fz (t)	Nod3d N.ro	Combinazione N.ro		Fz (t)
342		SLD/1	-3,94	343		SLD/1	-4,01	344		SLD/1	-5,15	345		SLD/1	-5,21
		SLD/2	-3,74			SLD/2	-3,81			SLD/2	-5,01			SLD/2	-5,06
	X+	SLD/9	-2,63		X+	SLD/9	-2,68		X+	SLD/8	-3,58		X+	SLD/8	-3,65
	X-	SLD/18	-2,63		X-	SLD/18	-2,68		X-	SLD/15	-3,58		X-	SLD/15	-3,64
	Y+	SLD/19	-2,61		Y+	SLD/19	-2,66		Y+	SLD/22	-3,57		Y+	SLD/22	-3,64
	Y-	SLD/25	-2,64		Y-	SLD/25	-2,69		Y-	SLD/24	-3,58		Y-	SLD/24	-3,65
346		SLD/1	-5,27	347		SLD/1	-5,33	348		SLD/1	-6,02	349		SLD/1	-5,12
		SLD/2	-5,12			SLD/2	-5,18			SLD/2	-5,85			SLD/2	-4,86
	X+	SLD/8	-3,71		X+	SLD/8	-3,78		X+	SLD/8	-4,31		X+	SLD/9	-3,44
	X-	SLD/15	-3,71		X-	SLD/15	-3,78		X-	SLD/15	-4,31		X-	SLD/18	-3,44
	Y+	SLD/22	-3,70		Y+	SLD/22	-3,77		Y+	SLD/22	-4,29		Y+	SLD/19	-3,42
	Y-	SLD/24	-3,72		Y-	SLD/24	-3,79		Y-	SLD/24	-4,31		Y-	SLD/25	-3,45
350		SLD/1	-4,05	351		SLD/1	-5,19	352		SLD/1	-4,11	353		SLD/1	-5,60
		SLD/2	-3,85			SLD/2	-4,93			SLD/2	-3,90			SLD/2	-5,31
	X+	SLD/9	-2,73		X+	SLD/9	-3,51		X+	SLD/9	-2,79		X+	SLD/9	-3,80
	X-	SLD/18	-2,73		X-	SLD/18	-3,50		X-	SLD/18	-2,78		X-	SLD/18	-3,80
	Y+	SLD/19	-2,72		Y+	SLD/19	-3,49		Y+	SLD/19	-2,77		Y+	SLD/19	-3,79
	Y-	SLD/25	-2,73		Y-	SLD/25	-3,51		Y-	SLD/25	-2,79		Y-	SLD/25	-3,81
354		SLD/1	-6,15	355		SLD/1	-6,94	356		SLD/1	-8,09	357		SLD/1	-7,92
		SLD/2	-5,86			SLD/2	-6,66			SLD/2	-7,77			SLD/2	-7,61
	X+	SLD/8	-4,12		X+	SLD/6	-4,80		X+	SLD/6	-5,60		X+	SLD/6	-5,50
	X-	SLD/15	-4,12		X-	SLD/13	-4,80		X-	SLD/13	-5,61		X-	SLD/13	-5,50
	Y+	SLD/22	-4,10		Y+	SLD/29	-4,81		Y+	SLD/29	-5,62		Y+	SLD/29	-5,51
	Y-	SLD/24	-4,12		Y-	SLD/31	-4,78		Y-	SLD/31	-5,58		Y-	SLD/31	-5,47
358		SLD/1	-5,56	359		SLD/1	-8,83	360		SLD/1	-7,47	361		SLD/1	-8,79
		SLD/2	-5,33			SLD/2	-8,48			SLD/2	-7,18			SLD/2	-8,39
	X+	SLD/3	-3,78		X+	SLD/6	-6,10		X+	SLD/6	-5,10		X+	SLD/8	-5,87
	X-	SLD/12	-3,79		X-	SLD/13	-6,10		X-	SLD/13	-5,10		X-	SLD/15	-5,87
	Y+	SLD/28	-3,79		Y+	SLD/29	-6,12		Y+	SLD/29	-5,11		Y+	SLD/22	-5,84
	Y-	SLD/34	-3,77		Y-	SLD/31	-6,07		Y-	SLD/31	-5,08		Y-	SLD/24	-5,88
362		SLD/1	-9,04	363		SLD/1	-9,18	364		SLD/1	-8,85	365		SLD/1	-8,93
		SLD/2	-8,62			SLD/2	-8,76			SLD/2	-8,45			SLD/2	-8,52
	X+	SLD/8	-6,07		X+	SLD/8	-6,16		X+	SLD/8	-5,91		X+	SLD/8	-5,95
	X-	SLD/15	-6,06		X-	SLD/15	-6,15		X-	SLD/15	-5,90		X-	SLD/15	-5,95
	Y+	SLD/22	-6,03		Y+	SLD/22	-6,12		Y+	SLD/22	-5,87		Y+	SLD/22	-5,92
	Y-	SLD/24	-6,08		Y-	SLD/24	-6,17		Y-	SLD/24	-5,92		Y-	SLD/24	-5,96
366		SLD/1	-9,25	367		SLD/1	-8,50	368		SLD/1	-8,43	369		SLD/1	-6,99
		SLD/2	-8,82			SLD/2	-8,11			SLD/2	-8,04			SLD/2	-6,64
	X+	SLD/8	-6,19		X+	SLD/8	-5,63		X+	SLD/8	-5,59		X+	SLD/8	-4,56
	X-	SLD/15	-6,19		X-	SLD/15	-5,62		X-	SLD/15	-5,58		X-	SLD/15	-4,56
	Y+	SLD/22	-6,16		Y+	SLD/22	-5,60		Y+	SLD/22	-5,56		Y+	SLD/22	-4,55
	Y-	SLD/24	-6,21		Y-	SLD/24	-5,63		Y-	SLD/24	-5,60		Y-	SLD/24	-4,56
370		SLD/1	-9,39	371		SLD/1	-8,43	372		SLD/1	-8,54	373		SLD/1	-8,60
		SLD/2	-8,94			SLD/2	-8,03			SLD/2	-8,11			SLD/2	-8,20
	X+	SLD/8	-6,17		X+	SLD/8	-5,53		X+	SLD/8	-5,56		X+	SLD/8	-5,69
	X-	SLD/15	-6,17		X-	SLD/15	-5,53		X-	SLD/15	-5,56		X-	SLD/15	-5,68
	Y+	SLD/22	-6,15		Y+	SLD/22	-5,52		Y+	SLD/22	-5,55		Y+	SLD/22	-5,66
	Y-	SLD/24	-6,17		Y-	SLD/24	-5,54		Y-	SLD/24	-5,57		Y-	SLD/24	-5,69
374		SLD/1	-9,01	375		SLD/1	-8,71	376		SLD/1	-8,57	377		SLD/1	-8,37
		SLD/2	-8,59			SLD/2	-8,30			SLD/2	-8,15			SLD/2	-7,95
	X+	SLD/8	-6,00		X+	SLD/8	-5,75		X+	SLD/8	-5,61		X+	SLD/8	-5,44
	X-	SLD/15	-5,99		X-	SLD/15	-5,75		X-	SLD/15	-5,61		X-	SLD/15	-5,44
	Y+	SLD/22	-5,97		Y+	SLD/22	-5,73		Y+	SLD/22	-5,60		Y+	SLD/22	-5,43
	Y-	SLD/24	-6,01		Y-	SLD/24	-5,76		Y-	SLD/24	-5,62		Y-	SLD/24	-5,44
378		SLD/1	-8,75	379		SLD/1	-7,76	380		SLD/1	-8,64	381		SLD/1	-8,02
		SLD/2	-8,32			SLD/2	-7,36			SLD/2	-8,20			SLD/2	-7,61
	X+	SLD/8	-5,72		X+	SLD/8	-5,03		X+	SLD/8	-5,60		X+	SLD/8	-5,21
	X-	SLD/15	-5,72		X-	SLD/15	-5,03		X-	SLD/15	-5,60		X-	SLD/15	-5,21
	Y+	SLD/22	-5,71		Y+	SLD/22	-5,03		Y+	SLD/22	-5,60		Y+	SLD/22	-5,20
	Y-	SLD/24	-5,73		Y-	SLD/24	-5,04		Y-	SLD/24	-5,60		Y-	SLD/24	-5,21
382		SLD/1	-9,13	383		SLD/1	-9,49	384		SLD/1	-9,05	385		SLD/1	-8,80
		SLD/2	-8,66			SLD/2	-9,05			SLD/2	-8,63			SLD/2	-8,39
	X+	SLD/8	-5,90		X+	SLD/8	-6,35		X+	SLD/8	-6,02		X+	SLD/8	-5,89
	X-	SLD/15	-5,90		X-	SLD/15	-6,35		X-	SLD/15	-6,02		X-	SLD/15	-5,88
	Y+	SLD/22	-5,90		Y+	SLD/22	-6,32		Y+	SLD/22	-5,99		Y+	SLD/22	-5,85
	Y-	SLD/24	-5,90		Y-	SLD/24	-6,37		Y-	SLD/24	-6,03		Y-	SLD/24	-5,90
386		SLD/1	-8,81	387		SLD/1	-9,03	388		SLD/1	-8,97	389		SLD/1	-9,74
		SLD/2	-8,41			SLD/2	-8,62			SLD/2	-8,56			SLD/2	-9,30
	X+	SLD/8	-5,90		X+	SLD/8	-6,02		X+	SLD/8	-5,98		X+	SLD/8	-6,52

RISULTANTI SOLLECITAZIONI NODI PLATEE - SLD

Nod3d N.ro	Combinazione N.ro		Fz (t)	Nod3d N.ro	Combinazione N.ro		Fz (t)	Nod3d N.ro	Combinazione N.ro		Fz (t)	Nod3d N.ro	Combinazione N.ro		Fz (t)
	X-	SLD/15	-5,90		X-	SLD/15	-6,01		X-	SLD/15	-5,98		X-	SLD/15	-6,52
	Y+	SLD/22	-5,87		Y+	SLD/22	-5,99		Y+	SLD/22	-5,96		Y+	SLD/22	-6,49
	Y-	SLD/24	-5,91		Y-	SLD/24	-6,02		Y-	SLD/24	-5,99		Y-	SLD/24	-6,54
390		SLD/1	-8,77	391		SLD/1	-8,72	392		SLD/1	-8,85	393		SLD/1	-8,78
		SLD/2	-8,35			SLD/2	-8,31			SLD/2	-8,41			SLD/2	-8,35
	X+	SLD/8	-5,79		X+	SLD/8	-5,76		X+	SLD/8	-5,79		X+	SLD/8	-5,75
	X-	SLD/15	-5,79		X-	SLD/15	-5,76		X-	SLD/15	-5,79		X-	SLD/15	-5,75
	Y+	SLD/22	-5,77		Y+	SLD/22	-5,74		Y+	SLD/22	-5,78		Y+	SLD/22	-5,74
	Y-	SLD/24	-5,80		Y-	SLD/24	-5,77		Y-	SLD/24	-5,79		Y-	SLD/24	-5,76
394		SLD/1	-7,37	395		SLD/1	-7,24	396		SLD/1	-8,57	397		SLD/1	-8,90
		SLD/2	-6,99			SLD/2	-6,87			SLD/2	-8,17			SLD/2	-8,50
	X+	SLD/8	-4,78		X+	SLD/8	-4,71		X+	SLD/8	-5,67		X+	SLD/8	-5,94
	X-	SLD/15	-4,78		X-	SLD/15	-4,71		X-	SLD/15	-5,67		X-	SLD/15	-5,94
	Y+	SLD/22	-4,77		Y+	SLD/22	-4,71		Y+	SLD/22	-5,66		Y+	SLD/22	-5,92
	Y-	SLD/24	-4,78		Y-	SLD/24	-4,71		Y-	SLD/24	-5,68		Y-	SLD/24	-5,95
398		SLD/1	-8,38	399		SLD/1	-8,51	400		SLD/1	-7,77	401		SLD/1	-8,17
		SLD/2	-8,01			SLD/2	-8,11			SLD/2	-7,38			SLD/2	-7,79
	X+	SLD/8	-5,57		X+	SLD/8	-5,59		X+	SLD/8	-5,07		X+	SLD/8	-5,39
	X-	SLD/15	-5,56		X-	SLD/15	-5,59		X-	SLD/15	-5,07		X-	SLD/15	-5,39
	Y+	SLD/22	-5,55		Y+	SLD/22	-5,58		Y+	SLD/22	-5,06		Y+	SLD/22	-5,38
	Y-	SLD/24	-5,57		Y-	SLD/24	-5,60		Y-	SLD/24	-5,07		Y-	SLD/24	-5,39
402		SLD/1	-8,16	403		SLD/1	-9,75	404		SLD/1	-8,60	405		SLD/1	-8,60
		SLD/2	-7,77			SLD/2	-9,31			SLD/2	-8,16			SLD/2	-8,16
	X+	SLD/8	-5,35		X+	SLD/8	-6,53		X+	SLD/6	-5,56		X+	SLD/8	-5,57
	X-	SLD/15	-5,35		X-	SLD/15	-6,53		X-	SLD/13	-5,56		X-	SLD/15	-5,57
	Y+	SLD/22	-5,34		Y+	SLD/22	-6,50		Y+	SLD/29	-5,56		Y+	SLD/22	-5,57
	Y-	SLD/24	-5,35		Y-	SLD/24	-6,55		Y-	SLD/31	-5,56		Y-	SLD/24	-5,57
406		SLD/1	-8,67	407		SLD/1	-8,68	408		SLD/1	-8,85	409		SLD/1	-5,89
		SLD/2	-8,23			SLD/2	-8,23			SLD/2	-8,39			SLD/2	-5,58
	X+	SLD/8	-5,60		X+	SLD/6	-5,59		X+	SLD/8	-5,70		X+	SLD/8	-3,80
	X-	SLD/15	-5,60		X-	SLD/13	-5,59		X-	SLD/15	-5,70		X-	SLD/15	-3,80
	Y+	SLD/22	-5,60		Y+	SLD/29	-5,59		Y+	SLD/22	-5,70		Y+	SLD/22	-3,80
	Y-	SLD/24	-5,60		Y-	SLD/31	-5,59		Y-	SLD/24	-5,70		Y-	SLD/24	-3,80
410		SLD/1	-9,09	411		SLD/1	-8,84	412		SLD/1	-9,07	413		SLD/1	-6,41
		SLD/2	-8,61			SLD/2	-8,38			SLD/2	-8,59			SLD/2	-6,07
	X+	SLD/8	-5,85		X+	SLD/6	-5,68		X+	SLD/3	-5,84		X+	SLD/8	-4,14
	X-	SLD/15	-5,85		X-	SLD/13	-5,68		X-	SLD/12	-5,84		X-	SLD/15	-4,14
	Y+	SLD/22	-5,85		Y+	SLD/29	-5,68		Y+	SLD/28	-5,84		Y+	SLD/22	-4,13
	Y-	SLD/24	-5,85		Y-	SLD/31	-5,68		Y-	SLD/34	-5,84		Y-	SLD/24	-4,14
414		SLD/1	-9,22	415		SLD/1	-8,66	416		SLD/1	-7,90	417		SLD/1	-8,36
		SLD/2	-8,73			SLD/2	-8,21			SLD/2	-7,48			SLD/2	-7,93
	X+	SLD/8	-5,94		X+	SLD/6	-5,57		X+	SLD/6	-5,09		X+	SLD/6	-5,38
	X-	SLD/15	-5,94		X-	SLD/13	-5,57		X-	SLD/13	-5,09		X-	SLD/13	-5,38
	Y+	SLD/22	-5,94		Y+	SLD/29	-5,57		Y+	SLD/29	-5,09		Y+	SLD/29	-5,38
	Y-	SLD/24	-5,94		Y-	SLD/31	-5,57		Y-	SLD/31	-5,09		Y-	SLD/31	-5,37
418		SLD/1	-8,39	419		SLD/1	-8,57	420		SLD/1	-8,41	421		SLD/1	-8,48
		SLD/2	-7,96			SLD/2	-8,13			SLD/2	-7,98			SLD/2	-8,04
	X+	SLD/6	-5,40		X+	SLD/3	-5,51		X+	SLD/3	-5,41		X+	SLD/3	-5,46
	X-	SLD/13	-5,40		X-	SLD/12	-5,51		X-	SLD/12	-5,41		X-	SLD/12	-5,46
	Y+	SLD/29	-5,40		Y+	SLD/28	-5,51		Y+	SLD/28	-5,41		Y+	SLD/28	-5,46
	Y-	SLD/31	-5,40		Y-	SLD/34	-5,50		Y-	SLD/34	-5,41		Y-	SLD/34	-5,46
422		SLD/1	-7,88	423		SLD/1	-8,99	424		SLD/1	-8,49	425		SLD/1	-6,12
		SLD/2	-7,46			SLD/2	-8,52			SLD/2	-8,06			SLD/2	-5,80
	X+	SLD/3	-5,08		X+	SLD/3	-5,79		X+	SLD/3	-5,48		X+	SLD/3	-3,95
	X-	SLD/12	-5,08		X-	SLD/12	-5,79		X-	SLD/12	-5,48		X-	SLD/12	-3,95
	Y+	SLD/28	-5,08		Y+	SLD/28	-5,79		Y+	SLD/28	-5,48		Y+	SLD/28	-3,95
	Y-	SLD/34	-5,08		Y-	SLD/34	-5,79		Y-	SLD/34	-5,48		Y-	SLD/34	-3,95
426		SLD/1	-8,62	427		SLD/1	-8,32	428		SLD/1	-8,29	429		SLD/1	-8,24
		SLD/2	-8,18			SLD/2	-7,90			SLD/2	-7,87			SLD/2	-7,82
	X+	SLD/3	-5,57		X+	SLD/3	-5,38		X+	SLD/3	-5,34		X+	SLD/3	-5,30
	X-	SLD/12	-5,57		X-	SLD/12	-5,38		X-	SLD/12	-5,34		X-	SLD/12	-5,30
	Y+	SLD/28	-5,57		Y+	SLD/28	-5,38		Y+	SLD/28	-5,34		Y+	SLD/28	-5,30
	Y-	SLD/34	-5,57		Y-	SLD/34	-5,37		Y-	SLD/34	-5,34		Y-	SLD/34	-5,30
430		SLD/1	-6,76	431		SLD/1	-9,11	432		SLD/1	-9,20	433		SLD/1	-7,49
		SLD/2	-6,41			SLD/2	-8,63			SLD/2	-8,71			SLD/2	-7,09
	X+	SLD/8	-4,37		X+	SLD/8	-5,88		X+	SLD/3	-5,93		X+	SLD/3	-4,83
	X-	SLD/15	-4,37		X-	SLD/15	-5,88		X-	SLD/12	-5,93		X-	SLD/12	-4,83
	Y+	SLD/22	-4,37		Y+	SLD/22	-5,88		Y+	SLD/28	-5,93		Y+	SLD/28	-4,83
	Y-	SLD/24	-4,37		Y-	SLD/24	-5,88		Y-	SLD/34	-5,93		Y-	SLD/34	-4,83

RISULTANTI SOLLECITAZIONI NODI PLATEE - SLD

Nod3d N.ro	Combinazione N.ro		Fz (t)	Nod3d N.ro	Combinazione N.ro		Fz (t)	Nod3d N.ro	Combinazione N.ro		Fz (t)	Nod3d N.ro	Combinazione N.ro		Fz (t)
434		SLD/1	-9,08	435		SLD/1	-8,89	436		SLD/1	-8,70	437		SLD/1	-8,68
		SLD/2	-8,61			SLD/2	-8,44			SLD/2	-8,26			SLD/2	-8,24
	X+	SLD/3	-5,86		X+	SLD/8	-5,77		X+	SLD/8	-5,63		X+	SLD/3	-5,62
	X-	SLD/12	-5,86		X-	SLD/15	-5,77		X-	SLD/15	-5,63		X-	SLD/12	-5,62
	Y+	SLD/28	-5,86		Y+	SLD/22	-5,77		Y+	SLD/22	-5,63		Y+	SLD/28	-5,62
	Y-	SLD/34	-5,86		Y-	SLD/24	-5,77		Y-	SLD/24	-5,63		Y-	SLD/34	-5,62
438		SLD/1	-8,16	439		SLD/1	-8,16	440		SLD/1	-7,34	441		SLD/1	-8,18
		SLD/2	-7,77			SLD/2	-7,76			SLD/2	-6,95			SLD/2	-7,79
	X+	SLD/6	-5,30		X+	SLD/3	-5,30		X+	SLD/3	-4,74		X+	SLD/8	-5,33
	X-	SLD/13	-5,30		X-	SLD/12	-5,30		X-	SLD/12	-4,74		X-	SLD/15	-5,33
	Y+	SLD/29	-5,30		Y+	SLD/28	-5,30		Y+	SLD/28	-4,74		Y+	SLD/22	-5,33
	Y-	SLD/31	-5,30		Y-	SLD/34	-5,30		Y-	SLD/34	-4,74		Y-	SLD/24	-5,33
442		SLD/1	-7,82	443		SLD/1	-6,60	444		SLD/1	-8,66	445		SLD/1	-6,16
		SLD/2	-7,42			SLD/2	-6,26			SLD/2	-8,22			SLD/2	-5,84
	X+	SLD/3	-5,07		X+	SLD/3	-4,27		X+	SLD/3	-5,61		X+	SLD/3	-3,99
	X-	SLD/12	-5,07		X-	SLD/12	-4,27		X-	SLD/12	-5,61		X-	SLD/12	-3,99
	Y+	SLD/28	-5,07		Y+	SLD/28	-4,27		Y+	SLD/28	-5,61		Y+	SLD/28	-3,99
	Y-	SLD/34	-5,07		Y-	SLD/34	-4,26		Y-	SLD/34	-5,61		Y-	SLD/34	-3,98
446		SLD/1	-8,53	447		SLD/1	-8,32	448		SLD/1	-8,37	449		SLD/1	-8,32
		SLD/2	-8,10			SLD/2	-7,90			SLD/2	-7,95			SLD/2	-7,90
	X+	SLD/3	-5,54		X+	SLD/3	-5,40		X+	SLD/3	-5,42		X+	SLD/3	-5,41
	X-	SLD/12	-5,54		X-	SLD/12	-5,40		X-	SLD/12	-5,42		X-	SLD/12	-5,41
	Y+	SLD/28	-5,54		Y+	SLD/28	-5,40		Y+	SLD/28	-5,42		Y+	SLD/28	-5,41
	Y-	SLD/34	-5,54		Y-	SLD/34	-5,40		Y-	SLD/34	-5,42		Y-	SLD/34	-5,40
450		SLD/1	-8,23	451		SLD/1	-8,09	452		SLD/1	-7,91	453		SLD/1	-7,89
		SLD/2	-7,83			SLD/2	-7,70			SLD/2	-7,54			SLD/2	-7,52
	X+	SLD/3	-5,38		X+	SLD/3	-5,29		X+	SLD/3	-5,20		X+	SLD/3	-5,18
	X-	SLD/12	-5,38		X-	SLD/12	-5,29		X-	SLD/12	-5,20		X-	SLD/12	-5,18
	Y+	SLD/28	-5,38		Y+	SLD/28	-5,30		Y+	SLD/28	-5,21		Y+	SLD/28	-5,18
	Y-	SLD/34	-5,37		Y-	SLD/34	-5,29		Y-	SLD/34	-5,20		Y-	SLD/34	-5,17
454		SLD/1	-8,13	455		SLD/1	-8,16	456		SLD/1	-9,79	457		SLD/1	-8,87
		SLD/2	-7,74			SLD/2	-7,77			SLD/2	-9,34			SLD/2	-8,48
	X+	SLD/3	-5,30		X+	SLD/3	-5,32		X+	SLD/8	-6,56		X+	SLD/8	-5,94
	X-	SLD/12	-5,30		X-	SLD/12	-5,32		X-	SLD/15	-6,55		X-	SLD/15	-5,93
	Y+	SLD/28	-5,30		Y+	SLD/28	-5,32		Y+	SLD/22	-6,53		Y+	SLD/22	-5,91
	Y-	SLD/34	-5,30		Y-	SLD/34	-5,32		Y-	SLD/24	-6,57		Y-	SLD/24	-5,94
458		SLD/1	-9,86	459		SLD/1	-9,89	460		SLD/1	-9,13	461		SLD/1	-8,95
		SLD/2	-9,41			SLD/2	-9,44			SLD/2	-8,73			SLD/2	-8,55
	X+	SLD/8	-6,61		X+	SLD/8	-6,64		X+	SLD/8	-6,12		X+	SLD/8	-5,99
	X-	SLD/15	-6,61		X-	SLD/15	-6,63		X-	SLD/15	-6,12		X-	SLD/15	-5,99
	Y+	SLD/22	-6,58		Y+	SLD/22	-6,61		Y+	SLD/22	-6,10		Y+	SLD/22	-5,97
	Y-	SLD/24	-6,62		Y-	SLD/24	-6,65		Y-	SLD/24	-6,13		Y-	SLD/24	-6,00
462		SLD/1	-8,27	463		SLD/1	-8,32	464		SLD/1	-7,94	465		SLD/1	-7,96
		SLD/2	-7,91			SLD/2	-7,96			SLD/2	-7,59			SLD/2	-7,61
	X+	SLD/8	-5,51		X+	SLD/8	-5,56		X+	SLD/8	-5,26		X+	SLD/8	-5,28
	X-	SLD/15	-5,51		X-	SLD/15	-5,55		X-	SLD/15	-5,26		X-	SLD/15	-5,28
	Y+	SLD/22	-5,49		Y+	SLD/22	-5,54		Y+	SLD/22	-5,25		Y+	SLD/22	-5,27
	Y-	SLD/24	-5,51		Y-	SLD/24	-5,56		Y-	SLD/24	-5,26		Y-	SLD/24	-5,29
466		SLD/1	-7,81	467		SLD/1	-9,42	468		SLD/1	-9,82	469		SLD/1	-9,73
		SLD/2	-7,46			SLD/2	-9,00			SLD/2	-9,37			SLD/2	-9,29
	X+	SLD/8	-5,14		X+	SLD/8	-6,32		X+	SLD/8	-6,59		X+	SLD/8	-6,54
	X-	SLD/15	-5,14		X-	SLD/15	-6,32		X-	SLD/15	-6,59		X-	SLD/15	-6,54
	Y+	SLD/22	-5,13		Y+	SLD/22	-6,30		Y+	SLD/22	-6,56		Y+	SLD/22	-6,51
	Y-	SLD/24	-5,14		Y-	SLD/24	-6,33		Y-	SLD/24	-6,60		Y-	SLD/24	-6,55
470		SLD/1	-9,78	471		SLD/1	-8,57	472		SLD/1	-8,99	473		SLD/1	-8,26
		SLD/2	-9,34			SLD/2	-8,20			SLD/2	-8,59			SLD/2	-7,89
	X+	SLD/8	-6,58		X+	SLD/8	-5,73		X+	SLD/8	-6,02		X+	SLD/8	-5,49
	X-	SLD/15	-6,57		X-	SLD/15	-5,73		X-	SLD/15	-6,01		X-	SLD/15	-5,49
	Y+	SLD/22	-6,55		Y+	SLD/22	-5,71		Y+	SLD/22	-6,00		Y+	SLD/22	-5,48
	Y-	SLD/24	-6,59		Y-	SLD/24	-5,74		Y-	SLD/24	-6,02		Y-	SLD/24	-5,50
474		SLD/1	-8,81	475		SLD/1	-8,13	476		SLD/1	-7,79	477		SLD/1	-9,66
		SLD/2	-8,40			SLD/2	-7,76			SLD/2	-7,44			SLD/2	-9,21
	X+	SLD/8	-5,86		X+	SLD/8	-5,37		X+	SLD/8	-5,14		X+	SLD/8	-6,50
	X-	SLD/15	-5,86		X-	SLD/15	-5,37		X-	SLD/15	-5,14		X-	SLD/15	-6,49
	Y+	SLD/22	-5,85		Y+	SLD/22	-5,36		Y+	SLD/22	-5,13		Y+	SLD/22	-6,47
	Y-	SLD/24	-5,87		Y-	SLD/24	-5,37		Y-	SLD/24	-5,14		Y-	SLD/24	-6,51
478		SLD/1	-10,17	479		SLD/1	-9,49	480		SLD/1	-6,62	481		SLD/1	-8,74
		SLD/2	-9,71			SLD/2	-9,06			SLD/2	-6,32			SLD/2	-8,34
	X+	SLD/8	-6,86		X+	SLD/8	-6,37		X+	SLD/8	-4,46		X+	SLD/8	-5,91
	X-	SLD/15	-6,85		X-	SLD/15	-6,37		X-	SLD/15	-4,46		X-	SLD/15	-5,91

RISULTANTI SOLLECITAZIONI NODI PLATEE - SLD

Nod3d N.ro	Combinazione N.ro		Fz (t)	Nod3d N.ro	Combinazione N.ro		Fz (t)	Nod3d N.ro	Combinazione N.ro		Fz (t)	Nod3d N.ro	Combinazione N.ro		Fz (t)
	Y+	SLD/22	-6,83		Y+	SLD/22	-6,35		Y+	SLD/22	-4,44		Y+	SLD/22	-5,89
	Y-	SLD/24	-6,87		Y-	SLD/24	-6,37		Y-	SLD/24	-4,47		Y-	SLD/24	-5,92
482		SLD/1	-9,99	483		SLD/1	-9,46	484		SLD/1	-9,38	485		SLD/1	-8,78
		SLD/2	-9,53			SLD/2	-9,01			SLD/2	-8,92			SLD/2	-8,37
	X+	SLD/8	-6,72		X+	SLD/8	-6,30		X+	SLD/8	-6,20		X+	SLD/8	-5,80
	X-	SLD/15	-6,72		X-	SLD/15	-6,30		X-	SLD/15	-6,20		X-	SLD/15	-5,80
	Y+	SLD/22	-6,70		Y+	SLD/22	-6,29		Y+	SLD/22	-6,19		Y+	SLD/22	-5,80
	Y-	SLD/24	-6,73		Y-	SLD/24	-6,31		Y-	SLD/24	-6,20		Y-	SLD/24	-5,81
486		SLD/1	-10,00	487		SLD/1	-10,08	488		SLD/1	-10,32	489		SLD/1	-8,21
		SLD/2	-9,53			SLD/2	-9,61			SLD/2	-9,83			SLD/2	-7,80
	X+	SLD/8	-6,68		X+	SLD/8	-6,80		X+	SLD/8	-6,91		X+	SLD/8	-5,43
	X-	SLD/15	-6,68		X-	SLD/15	-6,80		X-	SLD/15	-6,91		X-	SLD/15	-5,43
	Y+	SLD/22	-6,67		Y+	SLD/22	-6,78		Y+	SLD/22	-6,90		Y+	SLD/22	-5,42
	Y-	SLD/24	-6,69		Y-	SLD/24	-6,81		Y-	SLD/24	-6,92		Y-	SLD/24	-5,43
490		SLD/1	-9,60	491		SLD/1	-10,37	492		SLD/1	-10,31	493		SLD/1	-10,23
		SLD/2	-9,16			SLD/2	-9,87			SLD/2	-9,83			SLD/2	-9,73
	X+	SLD/8	-6,49		X+	SLD/8	-6,95		X+	SLD/8	-6,94		X+	SLD/8	-6,83
	X-	SLD/15	-6,48		X-	SLD/15	-6,95		X-	SLD/15	-6,93		X-	SLD/15	-6,83
	Y+	SLD/22	-6,47		Y+	SLD/22	-6,93		Y+	SLD/22	-6,92		Y+	SLD/22	-6,82
	Y-	SLD/24	-6,49		Y-	SLD/24	-6,95		Y-	SLD/24	-6,94		Y-	SLD/24	-6,84
494		SLD/1	-7,80	495		SLD/1	-9,23	496		SLD/1	-10,49	497		SLD/1	-7,67
		SLD/2	-7,40			SLD/2	-8,76			SLD/2	-10,01			SLD/2	-7,32
	X+	SLD/8	-5,16		X+	SLD/8	-6,12		X+	SLD/8	-7,08		X+	SLD/8	-5,19
	X-	SLD/15	-5,16		X-	SLD/15	-6,12		X-	SLD/15	-7,07		X-	SLD/15	-5,19
	Y+	SLD/22	-5,16		Y+	SLD/22	-6,11		Y+	SLD/22	-7,06		Y+	SLD/22	-5,17
	Y-	SLD/24	-5,17		Y-	SLD/24	-6,12		Y-	SLD/24	-7,09		Y-	SLD/24	-5,19
498		SLD/1	-9,73	499		SLD/1	-6,00	500		SLD/1	-7,78	501		SLD/1	-7,73
		SLD/2	-9,28			SLD/2	-5,72			SLD/2	-7,42			SLD/2	-7,38
	X+	SLD/8	-6,55		X+	SLD/8	-4,04		X+	SLD/8	-5,09		X+	SLD/8	-5,07
	X-	SLD/15	-6,54		X-	SLD/15	-4,04		X-	SLD/15	-5,09		X-	SLD/15	-5,06
	Y+	SLD/22	-6,52		Y+	SLD/22	-4,03		Y+	SLD/22	-5,08		Y+	SLD/22	-5,06
	Y-	SLD/24	-6,56		Y-	SLD/24	-4,05		Y-	SLD/24	-5,09		Y-	SLD/24	-5,07
502		SLD/1	-7,77	503		SLD/1	-7,71	504		SLD/1	-7,78	505		SLD/1	-8,07
		SLD/2	-7,41			SLD/2	-7,36			SLD/2	-7,42			SLD/2	-7,70
	X+	SLD/6	-5,06		X+	SLD/3	-5,03		X+	SLD/3	-5,08		X+	SLD/8	-5,29
	X-	SLD/13	-5,06		X-	SLD/12	-5,03		X-	SLD/12	-5,08		X-	SLD/15	-5,29
	Y+	SLD/29	-5,06		Y+	SLD/28	-5,03		Y+	SLD/28	-5,08		Y+	SLD/22	-5,29
	Y-	SLD/31	-5,06		Y-	SLD/34	-5,03		Y-	SLD/34	-5,08		Y-	SLD/24	-5,30
506		SLD/1	-8,76	507		SLD/1	-8,04	508		SLD/1	-8,05	509		SLD/1	-8,69
		SLD/2	-8,34			SLD/2	-7,67			SLD/2	-7,68			SLD/2	-8,27
	X+	SLD/8	-5,74		X+	SLD/3	-5,26		X+	SLD/3	-5,29		X+	SLD/3	-5,67
	X-	SLD/15	-5,74		X-	SLD/12	-5,26		X-	SLD/12	-5,29		X-	SLD/12	-5,67
	Y+	SLD/22	-5,74		Y+	SLD/28	-5,26		Y+	SLD/28	-5,29		Y+	SLD/28	-5,67
	Y-	SLD/24	-5,75		Y-	SLD/34	-5,26		Y-	SLD/34	-5,29		Y-	SLD/34	-5,67
510		SLD/1	-8,67	511		SLD/1	-7,72	512		SLD/1	-9,04	513		SLD/1	-7,79
		SLD/2	-8,25			SLD/2	-7,37			SLD/2	-8,59			SLD/2	-7,43
	X+	SLD/3	-5,70		X+	SLD/3	-5,06		X+	SLD/8	-5,93		X+	SLD/3	-5,11
	X-	SLD/12	-5,70		X-	SLD/12	-5,07		X-	SLD/15	-5,93		X-	SLD/12	-5,11
	Y+	SLD/28	-5,70		Y+	SLD/28	-5,07		Y+	SLD/22	-5,92		Y+	SLD/28	-5,11
	Y-	SLD/34	-5,70		Y-	SLD/34	-5,06		Y-	SLD/24	-5,93		Y-	SLD/34	-5,10
514		SLD/1	-7,78	515		SLD/1	-7,76	516		SLD/1	-7,75	517		SLD/1	-7,80
		SLD/2	-7,43			SLD/2	-7,41			SLD/2	-7,40			SLD/2	-7,45
	X+	SLD/3	-5,13		X+	SLD/3	-5,15		X+	SLD/3	-5,11		X+	SLD/3	-5,18
	X-	SLD/12	-5,13		X-	SLD/12	-5,15		X-	SLD/12	-5,11		X-	SLD/12	-5,18
	Y+	SLD/28	-5,13		Y+	SLD/28	-5,15		Y+	SLD/28	-5,12		Y+	SLD/28	-5,18
	Y-	SLD/34	-5,12		Y-	SLD/34	-5,14		Y-	SLD/34	-5,11		Y-	SLD/34	-5,17
518		SLD/1	-8,09	519		SLD/1	-7,89	520		SLD/1	-8,15	521		SLD/1	-8,72
		SLD/2	-7,72			SLD/2	-7,54			SLD/2	-7,78			SLD/2	-8,31
	X+	SLD/3	-5,35		X+	SLD/3	-5,27		X+	SLD/3	-5,43		X+	SLD/3	-5,78
	X-	SLD/12	-5,35		X-	SLD/12	-5,27		X-	SLD/12	-5,43		X-	SLD/12	-5,78
	Y+	SLD/28	-5,35		Y+	SLD/28	-5,28		Y+	SLD/28	-5,44		Y+	SLD/28	-5,78
	Y-	SLD/34	-5,34		Y-	SLD/34	-5,26		Y-	SLD/34	-5,42		Y-	SLD/34	-5,77
522		SLD/1	-8,77	523		SLD/1	-8,26	524		SLD/1	-7,76	525		SLD/1	-7,72
		SLD/2	-8,35			SLD/2	-7,89			SLD/2	-7,42			SLD/2	-7,38
	X+	SLD/3	-5,85		X+	SLD/3	-5,55		X+	SLD/3	-5,18		X+	SLD/3	-5,11
	X-	SLD/12	-5,85		X-	SLD/12	-5,55		X-	SLD/12	-5,19		X-	SLD/12	-5,11
	Y+	SLD/28	-5,86		Y+	SLD/28	-5,55		Y+	SLD/28	-5,19		Y+	SLD/28	-5,12
	Y-	SLD/34	-5,84		Y-	SLD/34	-5,53		Y-	SLD/34	-5,17		Y-	SLD/34	-5,10
526		SLD/1	-9,43	527		SLD/1	-9,38	528		SLD/1	-7,02	529		SLD/1	-9,98

RISULTANTI SOLLECITAZIONI NODI PLATEE - SLD

Nod3d N.ro	Combinazione N.ro		Fz (t)	Nod3d N.ro	Combinazione N.ro		Fz (t)	Nod3d N.ro	Combinazione N.ro		Fz (t)	Nod3d N.ro	Combinazione N.ro		Fz (t)
		SLD/2	-8,96			SLD/2	-8,91			SLD/2	-6,66			SLD/2	-9,47
	X+	SLD/9	-6,15		X+	SLD/3	-6,16		X+	SLD/8	-4,61		X+	SLD/9	-6,50
	X-	SLD/18	-6,15		X-	SLD/12	-6,16		X-	SLD/15	-4,61		X-	SLD/18	-6,50
	Y+	SLD/19	-6,15		Y+	SLD/28	-6,16		Y+	SLD/22	-4,60		Y+	SLD/19	-6,50
	Y-	SLD/25	-6,15		Y-	SLD/34	-6,16		Y-	SLD/24	-4,61		Y-	SLD/25	-6,50
530		SLD/1	-7,17	531		SLD/1	-10,24	532		SLD/1	-9,43	533		SLD/1	-10,24
		SLD/2	-6,80			SLD/2	-9,70			SLD/2	-8,94			SLD/2	-9,70
	X+	SLD/8	-4,71		X+	SLD/9	-6,67		X+	SLD/8	-6,19		X+	SLD/9	-6,67
	X-	SLD/15	-4,71		X-	SLD/18	-6,67		X-	SLD/15	-6,19		X-	SLD/18	-6,67
	Y+	SLD/22	-4,70		Y+	SLD/19	-6,67		Y+	SLD/22	-6,19		Y+	SLD/19	-6,67
	Y-	SLD/24	-4,71		Y-	SLD/25	-6,67		Y-	SLD/24	-6,19		Y-	SLD/25	-6,67
534		SLD/1	-9,91	535		SLD/1	-10,16	536		SLD/1	-10,17	537		SLD/1	-9,29
		SLD/2	-9,41			SLD/2	-9,63			SLD/2	-9,64			SLD/2	-8,83
	X+	SLD/3	-6,51		X+	SLD/3	-6,67		X+	SLD/3	-6,67		X+	SLD/3	-6,16
	X-	SLD/12	-6,51		X-	SLD/12	-6,67		X-	SLD/12	-6,67		X-	SLD/12	-6,16
	Y+	SLD/28	-6,51		Y+	SLD/28	-6,67		Y+	SLD/28	-6,67		Y+	SLD/28	-6,16
	Y-	SLD/34	-6,50		Y-	SLD/34	-6,66		Y-	SLD/34	-6,67		Y-	SLD/34	-6,15
538		SLD/1	-7,53	539		SLD/1	-8,91	540		SLD/1	-8,80	541		SLD/1	-7,69
		SLD/2	-7,15			SLD/2	-8,47			SLD/2	-8,39			SLD/2	-7,29
	X+	SLD/3	-4,99		X+	SLD/3	-5,95		X+	SLD/3	-5,92		X+	SLD/3	-5,09
	X-	SLD/12	-4,99		X-	SLD/12	-5,95		X-	SLD/12	-5,92		X-	SLD/12	-5,09
	Y+	SLD/28	-4,99		Y+	SLD/28	-5,96		Y+	SLD/28	-5,93		Y+	SLD/28	-5,09
	Y-	SLD/34	-4,98		Y-	SLD/34	-5,94		Y-	SLD/34	-5,90		Y-	SLD/34	-5,08
542		SLD/1	-9,33	543		SLD/1	-6,96	544		SLD/1	-8,74	545		SLD/1	-10,00
		SLD/2	-8,88			SLD/2	-6,61			SLD/2	-8,30			SLD/2	-9,52
	X+	SLD/3	-6,31		X+	SLD/3	-4,66		X+	SLD/3	-5,85		X+	SLD/3	-6,77
	X-	SLD/12	-6,31		X-	SLD/12	-4,66		X-	SLD/12	-5,85		X-	SLD/12	-6,77
	Y+	SLD/28	-6,32		Y+	SLD/28	-4,66		Y+	SLD/28	-5,85		Y+	SLD/28	-6,78
	Y-	SLD/34	-6,30		Y-	SLD/34	-4,65		Y-	SLD/34	-5,83		Y-	SLD/34	-6,75
546		SLD/1	-9,76	547		SLD/1	-7,27	548		SLD/1	-9,35	549		SLD/1	-9,65
		SLD/2	-9,29			SLD/2	-6,91			SLD/2	-8,91			SLD/2	-9,16
	X+	SLD/3	-6,59		X+	SLD/3	-4,86		X+	SLD/3	-6,30		X+	SLD/3	-6,39
	X-	SLD/12	-6,60		X-	SLD/12	-4,86		X-	SLD/12	-6,31		X-	SLD/12	-6,39
	Y+	SLD/28	-6,60		Y+	SLD/28	-4,86		Y+	SLD/28	-6,31		Y+	SLD/28	-6,39
	Y-	SLD/34	-6,58		Y-	SLD/34	-4,85		Y-	SLD/34	-6,29		Y-	SLD/34	-6,38
550		SLD/1	-8,25	551		SLD/1	-8,25	552		SLD/1	-8,27	553		SLD/1	-8,09
		SLD/2	-7,83			SLD/2	-7,84			SLD/2	-7,85			SLD/2	-7,67
	X+	SLD/3	-5,31		X+	SLD/3	-5,32		X+	SLD/3	-5,35		X+	SLD/3	-5,21
	X-	SLD/12	-5,31		X-	SLD/12	-5,32		X-	SLD/12	-5,35		X-	SLD/12	-5,21
	Y+	SLD/28	-5,31		Y+	SLD/28	-5,32		Y+	SLD/28	-5,35		Y+	SLD/28	-5,21
	Y-	SLD/34	-5,31		Y-	SLD/34	-5,32		Y-	SLD/34	-5,34		Y-	SLD/34	-5,21
554		SLD/1	-8,24	555		SLD/1	-7,78	556		SLD/1	-8,18	557		SLD/1	-8,25
		SLD/2	-7,83			SLD/2	-7,39			SLD/2	-7,78			SLD/2	-7,84
	X+	SLD/3	-5,32		X+	SLD/3	-5,02		X+	SLD/3	-5,29		X+	SLD/3	-5,34
	X-	SLD/12	-5,32		X-	SLD/12	-5,02		X-	SLD/12	-5,29		X-	SLD/12	-5,34
	Y+	SLD/28	-5,32		Y+	SLD/28	-5,02		Y+	SLD/28	-5,29		Y+	SLD/28	-5,34
	Y-	SLD/34	-5,32		Y-	SLD/34	-5,02		Y-	SLD/34	-5,29		Y-	SLD/34	-5,33
558		SLD/1	-8,13	559		SLD/1	-8,29	560		SLD/1	-8,08	561		SLD/1	-8,16
		SLD/2	-7,74			SLD/2	-7,88			SLD/2	-7,69			SLD/2	-7,75
	X+	SLD/3	-5,27		X+	SLD/3	-5,38		X+	SLD/3	-5,23		X+	SLD/3	-5,27
	X-	SLD/12	-5,27		X-	SLD/12	-5,38		X-	SLD/12	-5,23		X-	SLD/12	-5,27
	Y+	SLD/28	-5,27		Y+	SLD/28	-5,38		Y+	SLD/28	-5,23		Y+	SLD/28	-5,27
	Y-	SLD/34	-5,27		Y-	SLD/34	-5,37		Y-	SLD/34	-5,23		Y-	SLD/34	-5,27
562		SLD/1	-8,12	563		SLD/1	-8,00	564		SLD/1	-7,97	565		SLD/1	-7,86
		SLD/2	-7,72			SLD/2	-7,63			SLD/2	-7,59			SLD/2	-7,50
	X+	SLD/3	-5,25		X+	SLD/3	-5,19		X+	SLD/3	-5,17		X+	SLD/3	-5,12
	X-	SLD/12	-5,25		X-	SLD/12	-5,19		X-	SLD/12	-5,17		X-	SLD/12	-5,12
	Y+	SLD/28	-5,25		Y+	SLD/28	-5,19		Y+	SLD/28	-5,17		Y+	SLD/28	-5,12
	Y-	SLD/34	-5,25		Y-	SLD/34	-5,19		Y-	SLD/34	-5,17		Y-	SLD/34	-5,11
566		SLD/1	-7,44	567		SLD/1	-7,92	568		SLD/1	-6,59	569		SLD/1	-7,77
		SLD/2	-7,09			SLD/2	-7,56			SLD/2	-6,29			SLD/2	-7,44
	X+	SLD/3	-4,83		X+	SLD/3	-5,16		X+	SLD/3	-4,29		X+	SLD/3	-5,09
	X-	SLD/12	-4,83		X-	SLD/12	-5,16		X-	SLD/12	-4,30		X-	SLD/12	-5,09
	Y+	SLD/28	-4,83		Y+	SLD/28	-5,16		Y+	SLD/28	-4,30		Y+	SLD/28	-5,09
	Y-	SLD/34	-4,83		Y-	SLD/34	-5,16		Y-	SLD/34	-4,29		Y-	SLD/34	-5,08
570		SLD/1	-7,79	571		SLD/1	-7,67	572		SLD/1	-7,59	573		SLD/1	-8,53
		SLD/2	-7,45			SLD/2	-7,35			SLD/2	-7,29			SLD/2	-8,18
	X+	SLD/3	-5,08		X+	SLD/3	-5,03		X+	SLD/3	-5,00		X+	SLD/3	-5,60
	X-	SLD/12	-5,08		X-	SLD/12	-5,03		X-	SLD/12	-5,00		X-	SLD/12	-5,60
	Y+	SLD/28	-5,09		Y+	SLD/28	-5,03		Y+	SLD/28	-5,00		Y+	SLD/28	-5,61

RISULTANTI SOLLECITAZIONI NODI PLATEE - SLD

Nod3d N.ro	Combinazione N.ro		Fz (t)	Nod3d N.ro	Combinazione N.ro		Fz (t)	Nod3d N.ro	Combinazione N.ro		Fz (t)	Nod3d N.ro	Combinazione N.ro		Fz (t)
	Y-	SLD/34	-5,08		Y-	SLD/34	-5,03		Y-	SLD/34	-5,00		Y-	SLD/34	-5,60
574		SLD/1	-7,03	575		SLD/1	-8,16	576		SLD/1	-7,81	577		SLD/1	-8,04
		SLD/2	-6,68			SLD/2	-7,76			SLD/2	-7,44			SLD/2	-7,65
	X+	SLD/3	-4,56		X+	SLD/3	-5,31		X+	SLD/3	-5,09		X+	SLD/3	-5,22
	X-	SLD/12	-4,56		X-	SLD/12	-5,31		X-	SLD/12	-5,09		X-	SLD/12	-5,22
	Y+	SLD/28	-4,56		Y+	SLD/28	-5,31		Y+	SLD/28	-5,09		Y+	SLD/28	-5,22
	Y-	SLD/34	-4,55		Y-	SLD/34	-5,30		Y-	SLD/34	-5,08		Y-	SLD/34	-5,22
578		SLD/1	-7,86	579		SLD/1	-7,89	580		SLD/1	-7,34	581		SLD/1	-7,73
		SLD/2	-7,50			SLD/2	-7,52			SLD/2	-7,00			SLD/2	-7,37
	X+	SLD/3	-5,12		X+	SLD/3	-5,16		X+	SLD/3	-4,79		X+	SLD/3	-5,06
	X-	SLD/12	-5,12		X-	SLD/12	-5,16		X-	SLD/12	-4,79		X-	SLD/12	-5,06
	Y+	SLD/28	-5,12		Y+	SLD/28	-5,16		Y+	SLD/28	-4,79		Y+	SLD/28	-5,07
	Y-	SLD/34	-5,11		Y-	SLD/34	-5,15		Y-	SLD/34	-4,78		Y-	SLD/34	-5,06
582		SLD/1	-7,55	583		SLD/1	-7,48	584		SLD/1	-7,32	585		SLD/1	-7,65
		SLD/2	-7,22			SLD/2	-7,15			SLD/2	-7,02			SLD/2	-7,31
	X+	SLD/3	-4,96		X+	SLD/3	-4,94		X+	SLD/3	-4,84		X+	SLD/3	-5,04
	X-	SLD/12	-4,96		X-	SLD/12	-4,94		X-	SLD/12	-4,84		X-	SLD/12	-5,04
	Y+	SLD/28	-4,96		Y+	SLD/28	-4,94		Y+	SLD/28	-4,85		Y+	SLD/28	-5,05
	Y-	SLD/34	-4,95		Y-	SLD/34	-4,93		Y-	SLD/34	-4,83		Y-	SLD/34	-5,03
586		SLD/1	-7,66	587		SLD/1	-7,74	588		SLD/1	-6,71	589		SLD/1	-7,41
		SLD/2	-7,32			SLD/2	-7,40			SLD/2	-6,43			SLD/2	-7,11
	X+	SLD/3	-5,00		X+	SLD/3	-5,05		X+	SLD/3	-4,39		X+	SLD/3	-4,87
	X-	SLD/12	-5,00		X-	SLD/12	-5,05		X-	SLD/12	-4,39		X-	SLD/12	-4,87
	Y+	SLD/28	-5,00		Y+	SLD/28	-5,05		Y+	SLD/28	-4,39		Y+	SLD/28	-4,87
	Y-	SLD/34	-5,00		Y-	SLD/34	-5,05		Y-	SLD/34	-4,39		Y-	SLD/34	-4,87
590		SLD/1	-7,54	591		SLD/1	-7,30	592		SLD/1	-7,38	593		SLD/1	-7,18
		SLD/2	-7,22			SLD/2	-7,00			SLD/2	-7,07			SLD/2	-6,89
	X+	SLD/3	-4,94		X+	SLD/3	-4,79		X+	SLD/3	-4,85		X+	SLD/3	-4,75
	X-	SLD/12	-4,94		X-	SLD/12	-4,79		X-	SLD/12	-4,85		X-	SLD/12	-4,75
	Y+	SLD/28	-4,94		Y+	SLD/28	-4,79		Y+	SLD/28	-4,85		Y+	SLD/28	-4,75
	Y-	SLD/34	-4,93		Y-	SLD/34	-4,78		Y-	SLD/34	-4,84		Y-	SLD/34	-4,74
594		SLD/1	-7,28	595		SLD/1	-7,07	596		SLD/1	-7,21	597		SLD/1	-6,90
		SLD/2	-6,98			SLD/2	-6,80			SLD/2	-6,93			SLD/2	-6,65
	X+	SLD/3	-4,78		X+	SLD/3	-4,67		X+	SLD/3	-4,74		X+	SLD/3	-4,56
	X-	SLD/12	-4,78		X-	SLD/12	-4,67		X-	SLD/12	-4,74		X-	SLD/12	-4,56
	Y+	SLD/28	-4,78		Y+	SLD/28	-4,68		Y+	SLD/28	-4,75		Y+	SLD/28	-4,56
	Y-	SLD/34	-4,78		Y-	SLD/34	-4,67		Y-	SLD/34	-4,74		Y-	SLD/34	-4,55
598		SLD/1	-7,12	599		SLD/1	-6,38	600		SLD/1	-6,77	601		SLD/1	-7,28
		SLD/2	-6,86			SLD/2	-6,17			SLD/2	-6,51			SLD/2	-7,02
	X+	SLD/3	-4,70		X+	SLD/3	-4,22		X+	SLD/3	-4,46		X+	SLD/3	-4,84
	X-	SLD/12	-4,70		X-	SLD/12	-4,22		X-	SLD/12	-4,46		X-	SLD/12	-4,85
	Y+	SLD/28	-4,70		Y+	SLD/28	-4,22		Y+	SLD/28	-4,46		Y+	SLD/28	-4,85
	Y-	SLD/34	-4,69		Y-	SLD/34	-4,22		Y-	SLD/34	-4,45		Y-	SLD/34	-4,83
602		SLD/1	-7,33	603		SLD/1	-7,48	604		SLD/1	-7,51	605		SLD/1	-7,54
		SLD/2	-7,05			SLD/2	-7,21			SLD/2	-7,26			SLD/2	-7,25
	X+	SLD/3	-4,85		X+	SLD/3	-4,96		X+	SLD/3	-5,00		X+	SLD/3	-4,98
	X-	SLD/12	-4,85		X-	SLD/12	-4,96		X-	SLD/12	-5,00		X-	SLD/12	-4,98
	Y+	SLD/28	-4,86		Y+	SLD/28	-4,97		Y+	SLD/28	-5,01		Y+	SLD/28	-4,98
	Y-	SLD/34	-4,84		Y-	SLD/34	-4,96		Y-	SLD/34	-5,00		Y-	SLD/34	-4,98
606		SLD/1	-7,48	607		SLD/1	-7,53	608		SLD/1	-7,65	609		SLD/1	-7,53
		SLD/2	-7,21			SLD/2	-7,26			SLD/2	-7,40			SLD/2	-7,28
	X+	SLD/3	-4,95		X+	SLD/3	-5,00		X+	SLD/3	-5,10		X+	SLD/3	-5,01
	X-	SLD/12	-4,95		X-	SLD/12	-5,00		X-	SLD/12	-5,11		X-	SLD/12	-5,01
	Y+	SLD/28	-4,95		Y+	SLD/28	-5,01		Y+	SLD/28	-5,11		Y+	SLD/28	-5,01
	Y-	SLD/34	-4,95		Y-	SLD/34	-5,00		Y-	SLD/34	-5,10		Y-	SLD/34	-5,01
610		SLD/1	-7,19	611		SLD/1	-7,65	612		SLD/1	-7,39	613		SLD/1	-7,82
		SLD/2	-6,96			SLD/2	-7,41			SLD/2	-7,15			SLD/2	-7,57
	X+	SLD/3	-4,80		X+	SLD/3	-5,10		X+	SLD/3	-4,93		X+	SLD/6	-5,23
	X-	SLD/12	-4,80		X-	SLD/12	-5,10		X-	SLD/12	-4,93		X-	SLD/13	-5,23
	Y+	SLD/28	-4,81		Y+	SLD/28	-5,11		Y+	SLD/28	-4,94		Y+	SLD/29	-5,23
	Y-	SLD/34	-4,80		Y-	SLD/34	-5,09		Y-	SLD/34	-4,92		Y-	SLD/31	-5,22
614		SLD/1	-7,00	615		SLD/1	-7,29	616		SLD/1	-7,39	617		SLD/1	-5,59
		SLD/2	-6,78			SLD/2	-7,07			SLD/2	-7,17			SLD/2	-5,41
	X+	SLD/3	-4,67		X+	SLD/6	-4,89		X+	SLD/6	-5,00		X+	SLD/6	-3,75
	X-	SLD/12	-4,67		X-	SLD/13	-4,89		X-	SLD/13	-5,00		X-	SLD/13	-3,76
	Y+	SLD/28	-4,68		Y+	SLD/29	-4,90		Y+	SLD/29	-5,00		Y+	SLD/29	-3,76
	Y-	SLD/34	-4,66		Y-	SLD/31	-4,88		Y-	SLD/31	-4,99		Y-	SLD/31	-3,75
618		SLD/1	-4,56	619		SLD/1	-7,32	620		SLD/1	-7,39	621		SLD/1	-7,67
		SLD/2	-4,42			SLD/2	-7,06			SLD/2	-7,15			SLD/2	-7,43

RISULTANTI SOLLECITAZIONI NODI PLATEE - SLD

Nod3d N.ro	Combinazione N.ro		Fz (t)	Nod3d N.ro	Combinazione N.ro		Fz (t)	Nod3d N.ro	Combinazione N.ro		Fz (t)	Nod3d N.ro	Combinazione N.ro		Fz (t)
	X+	SLD/6	-3,10		X+	SLD/3	-4,84		X+	SLD/3	-4,92		X+	SLD/6	-5,13
	X-	SLD/13	-3,10		X-	SLD/12	-4,84		X-	SLD/12	-4,92		X-	SLD/13	-5,13
	Y+	SLD/29	-3,10		Y+	SLD/28	-4,85		Y+	SLD/28	-4,92		Y+	SLD/29	-5,13
	Y-	SLD/31	-3,10		Y-	SLD/34	-4,84		Y-	SLD/34	-4,92		Y-	SLD/31	-5,13
622		SLD/1	-7,05	623		SLD/1	-6,78	624		SLD/1	-7,12	625		SLD/1	-6,84
		SLD/2	-6,82			SLD/2	-6,57			SLD/2	-6,90			SLD/2	-6,63
	X+	SLD/3	-4,67		X+	SLD/3	-4,49		X+	SLD/6	-4,74		X+	SLD/8	-4,56
	X-	SLD/12	-4,67		X-	SLD/12	-4,49		X-	SLD/13	-4,74		X-	SLD/15	-4,56
	Y+	SLD/28	-4,67		Y+	SLD/28	-4,49		Y+	SLD/29	-4,74		Y+	SLD/22	-4,56
	Y-	SLD/34	-4,67		Y-	SLD/34	-4,49		Y-	SLD/31	-4,73		Y-	SLD/24	-4,56
626		SLD/1	-7,36	627		SLD/1	-7,08	628		SLD/1	-7,68	629		SLD/1	-7,47
		SLD/2	-7,14			SLD/2	-6,87			SLD/2	-7,46			SLD/2	-7,26
	X+	SLD/8	-4,95		X+	SLD/8	-4,79		X+	SLD/8	-5,23		X+	SLD/8	-5,12
	X-	SLD/15	-4,95		X-	SLD/15	-4,79		X-	SLD/15	-5,23		X-	SLD/15	-5,12
	Y+	SLD/22	-4,95		Y+	SLD/22	-4,78		Y+	SLD/22	-5,23		Y+	SLD/22	-5,12
	Y-	SLD/24	-4,95		Y-	SLD/24	-4,79		Y-	SLD/24	-5,23		Y-	SLD/24	-5,12
630		SLD/1	-6,75	631		SLD/1	-5,30	632		SLD/1	-7,69	633		SLD/1	-7,64
		SLD/2	-6,54			SLD/2	-5,15			SLD/2	-7,47			SLD/2	-7,42
	X+	SLD/6	-4,56		X+	SLD/8	-3,63		X+	SLD/8	-5,30		X+	SLD/8	-5,30
	X-	SLD/13	-4,56		X-	SLD/15	-3,63		X-	SLD/15	-5,30		X-	SLD/15	-5,30
	Y+	SLD/29	-4,56		Y+	SLD/22	-3,63		Y+	SLD/22	-5,30		Y+	SLD/22	-5,29
	Y-	SLD/31	-4,56		Y-	SLD/24	-3,63		Y-	SLD/24	-5,30		Y-	SLD/24	-5,30
634		SLD/1	-7,59	635		SLD/1	-7,79	636		SLD/1	-7,47	637		SLD/1	-8,04
		SLD/2	-7,26			SLD/2	-7,46			SLD/2	-7,16			SLD/2	-7,69
	X+	SLD/3	-5,05		X+	SLD/3	-5,23		X+	SLD/3	-4,98		X+	SLD/3	-5,41
	X-	SLD/12	-5,05		X-	SLD/12	-5,23		X-	SLD/12	-4,99		X-	SLD/12	-5,41
	Y+	SLD/28	-5,05		Y+	SLD/28	-5,24		Y+	SLD/28	-4,99		Y+	SLD/28	-5,42
	Y-	SLD/34	-5,04		Y-	SLD/34	-5,21		Y-	SLD/34	-4,97		Y-	SLD/34	-5,39
638		SLD/1	-8,47	639		SLD/1	-8,66	640		SLD/1	-7,77	641		SLD/1	-9,84
		SLD/2	-8,10			SLD/2	-8,28			SLD/2	-7,45			SLD/2	-9,41
	X+	SLD/3	-5,73		X+	SLD/3	-5,86		X+	SLD/3	-5,23		X+	SLD/3	-6,69
	X-	SLD/12	-5,73		X-	SLD/12	-5,86		X-	SLD/12	-5,23		X-	SLD/12	-6,69
	Y+	SLD/28	-5,74		Y+	SLD/28	-5,87		Y+	SLD/28	-5,24		Y+	SLD/28	-6,70
	Y-	SLD/34	-5,71		Y-	SLD/34	-5,83		Y-	SLD/34	-5,21		Y-	SLD/34	-6,66
642		SLD/1	-8,92	643		SLD/1	-10,54	644		SLD/1	-8,79	645		SLD/1	-7,33
		SLD/2	-8,52			SLD/2	-10,07			SLD/2	-8,41			SLD/2	-7,03
	X+	SLD/3	-6,05		X+	SLD/3	-7,18		X+	SLD/3	-5,96		X+	SLD/3	-4,89
	X-	SLD/12	-6,05		X-	SLD/12	-7,18		X-	SLD/12	-5,96		X-	SLD/12	-4,89
	Y+	SLD/28	-6,06		Y+	SLD/28	-7,20		Y+	SLD/28	-5,97		Y+	SLD/28	-4,89
	Y-	SLD/34	-6,03		Y-	SLD/34	-7,15		Y-	SLD/34	-5,94		Y-	SLD/34	-4,88
646		SLD/1	-7,62	647		SLD/1	-7,16	648		SLD/1	-7,00	649		SLD/1	-7,36
		SLD/2	-7,32			SLD/2	-6,88			SLD/2	-6,75			SLD/2	-7,08
	X+	SLD/3	-5,13		X+	SLD/3	-4,77		X+	SLD/3	-4,65		X+	SLD/3	-4,94
	X-	SLD/12	-5,13		X-	SLD/12	-4,77		X-	SLD/12	-4,66		X-	SLD/12	-4,95
	Y+	SLD/28	-5,14		Y+	SLD/28	-4,77		Y+	SLD/28	-4,66		Y+	SLD/28	-4,95
	Y-	SLD/34	-5,11		Y-	SLD/34	-4,76		Y-	SLD/34	-4,65		Y-	SLD/34	-4,93
650		SLD/1	-7,08	651		SLD/1	-5,82	652		SLD/1	-8,19	653		SLD/1	-7,77
		SLD/2	-6,83			SLD/2	-5,62			SLD/2	-7,85			SLD/2	-7,47
	X+	SLD/3	-4,74		X+	SLD/3	-3,86		X+	SLD/3	-5,55		X+	SLD/3	-5,25
	X-	SLD/12	-4,74		X-	SLD/12	-3,86		X-	SLD/12	-5,55		X-	SLD/12	-5,26
	Y+	SLD/28	-4,74		Y+	SLD/28	-3,86		Y+	SLD/28	-5,56		Y+	SLD/28	-5,26
	Y-	SLD/34	-4,73		Y-	SLD/34	-3,85		Y-	SLD/34	-5,53		Y-	SLD/34	-5,23
654		SLD/1	-7,32	655		SLD/1	-7,06	656		SLD/1	-6,29	657		SLD/1	-6,82
		SLD/2	-7,06			SLD/2	-6,76			SLD/2	-6,04			SLD/2	-6,59
	X+	SLD/3	-4,92		X+	SLD/3	-4,81		X+	SLD/3	-4,27		X+	SLD/3	-4,55
	X-	SLD/12	-4,93		X-	SLD/12	-4,81		X-	SLD/12	-4,28		X-	SLD/12	-4,55
	Y+	SLD/28	-4,93		Y+	SLD/28	-4,82		Y+	SLD/28	-4,28		Y+	SLD/28	-4,55
	Y-	SLD/34	-4,91		Y-	SLD/34	-4,78		Y-	SLD/34	-4,26		Y-	SLD/34	-4,54
658		SLD/1	-9,32	659		SLD/1	-9,64	660		SLD/1	-11,01	661		SLD/1	-10,26
		SLD/2	-8,89			SLD/2	-9,19			SLD/2	-10,51			SLD/2	-9,80
	X+	SLD/3	-6,33		X+	SLD/3	-6,56		X+	SLD/3	-7,51		X+	SLD/3	-7,01
	X-	SLD/12	-6,34		X-	SLD/12	-6,56		X-	SLD/12	-7,51		X-	SLD/12	-7,02
	Y+	SLD/28	-6,34		Y+	SLD/28	-6,57		Y+	SLD/28	-7,52		Y+	SLD/28	-7,03
	Y-	SLD/34	-6,31		Y-	SLD/34	-6,54		Y-	SLD/34	-7,48		Y-	SLD/34	-6,99
662		SLD/1	-8,40	663		SLD/1	-7,97	664		SLD/1	-5,47	665		SLD/1	-6,49
		SLD/2	-8,01			SLD/2	-7,61			SLD/2	-5,27			SLD/2	-6,28
	X+	SLD/3	-5,74		X+	SLD/3	-5,45		X+	SLD/3	-3,69		X+	SLD/3	-4,30
	X-	SLD/12	-5,74		X-	SLD/12	-5,46		X-	SLD/12	-3,70		X-	SLD/12	-4,30
	Y+	SLD/28	-5,75		Y+	SLD/28	-5,46		Y+	SLD/28	-3,70		Y+	SLD/28	-4,30
	Y-	SLD/34	-5,72		Y-	SLD/34	-5,43		Y-	SLD/34	-3,68		Y-	SLD/34	-4,29

RISULTANTI SOLLECITAZIONI NODI PLATEE - SLD

Nod3d N.ro	Combinazione N.ro		Fz (t)	Nod3d N.ro	Combinazione N.ro		Fz (t)	Nod3d N.ro	Combinazione N.ro		Fz (t)	Nod3d N.ro	Combinazione N.ro		Fz (t)
666		SLD/1	-6,56	667		SLD/1	-6,60	668		SLD/1	-6,58	669		SLD/1	-6,92
		SLD/2	-6,37			SLD/2	-6,42			SLD/2	-6,38			SLD/2	-6,69
	X+	SLD/3	-4,35		X+	SLD/8	-4,43		X+	SLD/3	-4,37		X+	SLD/3	-4,63
	X-	SLD/12	-4,35		X-	SLD/15	-4,43		X-	SLD/12	-4,37		X-	SLD/12	-4,63
	Y+	SLD/28	-4,35		Y+	SLD/22	-4,43		Y+	SLD/28	-4,38		Y+	SLD/28	-4,64
	Y-	SLD/34	-4,35		Y-	SLD/24	-4,43		Y-	SLD/34	-4,37		Y-	SLD/34	-4,62
670		SLD/1	-6,59	671		SLD/1	-6,42	672		SLD/1	-6,37	673		SLD/1	-6,44
		SLD/2	-6,38			SLD/2	-6,24			SLD/2	-6,19			SLD/2	-6,27
	X+	SLD/3	-4,39		X+	SLD/6	-4,26		X+	SLD/6	-4,24		X+	SLD/8	-4,34
	X-	SLD/12	-4,39		X-	SLD/13	-4,26		X-	SLD/13	-4,24		X-	SLD/15	-4,34
	Y+	SLD/28	-4,39		Y+	SLD/29	-4,26		Y+	SLD/29	-4,24		Y+	SLD/22	-4,34
	Y-	SLD/34	-4,38		Y-	SLD/31	-4,26		Y-	SLD/31	-4,24		Y-	SLD/24	-4,35
674		SLD/1	-6,36	675		SLD/1	-6,72	676		SLD/1	-6,86	677		SLD/1	-6,64
		SLD/2	-6,20			SLD/2	-6,54			SLD/2	-6,67			SLD/2	-6,47
	X+	SLD/8	-4,31		X+	SLD/8	-4,60		X+	SLD/8	-4,67		X+	SLD/8	-4,57
	X-	SLD/15	-4,31		X-	SLD/15	-4,60		X-	SLD/15	-4,67		X-	SLD/15	-4,57
	Y+	SLD/22	-4,30		Y+	SLD/22	-4,59		Y+	SLD/22	-4,66		Y+	SLD/22	-4,56
	Y-	SLD/24	-4,31		Y-	SLD/24	-4,60		Y-	SLD/24	-4,67		Y-	SLD/24	-4,58
678		SLD/1	-7,32	679		SLD/1	-7,61	680		SLD/1	-7,24	681		SLD/1	-7,61
		SLD/2	-7,12			SLD/2	-7,39			SLD/2	-7,05			SLD/2	-7,40
	X+	SLD/8	-5,06		X+	SLD/8	-5,32		X+	SLD/8	-5,03		X+	SLD/8	-5,35
	X-	SLD/15	-5,06		X-	SLD/15	-5,32		X-	SLD/15	-5,03		X-	SLD/15	-5,35
	Y+	SLD/22	-5,05		Y+	SLD/22	-5,31		Y+	SLD/22	-5,02		Y+	SLD/22	-5,34
	Y-	SLD/24	-5,06		Y-	SLD/24	-5,32		Y-	SLD/24	-5,03		Y-	SLD/24	-5,36
682		SLD/1	-7,20	683		SLD/1	-7,75	684		SLD/1	-4,99	685		SLD/1	-4,74
		SLD/2	-7,01			SLD/2	-7,54			SLD/2	-4,83			SLD/2	-4,60
	X+	SLD/8	-5,03		X+	SLD/8	-5,49		X+	SLD/3	-3,35		X+	SLD/3	-3,16
	X-	SLD/15	-5,03		X-	SLD/15	-5,49		X-	SLD/12	-3,35		X-	SLD/12	-3,16
	Y+	SLD/22	-5,02		Y+	SLD/22	-5,47		Y+	SLD/28	-3,36		Y+	SLD/28	-3,17
	Y-	SLD/24	-5,04		Y-	SLD/24	-5,50		Y-	SLD/34	-3,34		Y-	SLD/34	-3,16
686		SLD/1	-4,49	687		SLD/1	-5,16	688		SLD/1	-4,87	689		SLD/1	-5,31
		SLD/2	-4,36			SLD/2	-5,03			SLD/2	-4,75			SLD/2	-5,17
	X+	SLD/6	-3,00		X+	SLD/8	-3,51		X+	SLD/8	-3,38		X+	SLD/8	-3,73
	X-	SLD/13	-3,00		X-	SLD/15	-3,51		X-	SLD/15	-3,37		X-	SLD/15	-3,73
	Y+	SLD/29	-3,00		Y+	SLD/22	-3,50		Y+	SLD/22	-3,37		Y+	SLD/22	-3,72
	Y-	SLD/31	-3,00		Y-	SLD/24	-3,51		Y-	SLD/24	-3,38		Y-	SLD/24	-3,74
690		SLD/1	-5,52	691		SLD/1	-9,96	692		SLD/1	-10,30	693		SLD/1	-10,17
		SLD/2	-5,37			SLD/2	-9,50			SLD/2	-9,82			SLD/2	-9,70
	X+	SLD/8	-3,94		X+	SLD/8	-6,70		X+	SLD/8	-6,92		X+	SLD/8	-6,84
	X-	SLD/15	-3,93		X-	SLD/15	-6,70		X-	SLD/15	-6,92		X-	SLD/15	-6,83
	Y+	SLD/22	-3,92		Y+	SLD/22	-6,68		Y+	SLD/22	-6,90		Y+	SLD/22	-6,81
	Y-	SLD/24	-3,94		Y-	SLD/24	-6,71		Y-	SLD/24	-6,93		Y-	SLD/24	-6,84
694		SLD/1	-10,50	695		SLD/1	-9,69	696		SLD/1	-10,06	697		SLD/1	-10,59
		SLD/2	-10,02			SLD/2	-9,24			SLD/2	-9,59			SLD/2	-10,06
	X+	SLD/8	-7,05		X+	SLD/8	-6,49		X+	SLD/8	-6,75		X+	SLD/9	-7,10
	X-	SLD/15	-7,05		X-	SLD/15	-6,49		X-	SLD/15	-6,75		X-	SLD/18	-7,10
	Y+	SLD/22	-7,03		Y+	SLD/22	-6,47		Y+	SLD/22	-6,73		Y+	SLD/19	-7,06
	Y-	SLD/24	-7,06		Y-	SLD/24	-6,50		Y-	SLD/24	-6,76		Y-	SLD/25	-7,12
698		SLD/1	-9,69	699		SLD/1	-9,74	700		SLD/1	-10,79	701		SLD/1	-11,87
		SLD/2	-9,21			SLD/2	-9,26			SLD/2	-10,27			SLD/2	-11,29
	X+	SLD/9	-6,49		X+	SLD/9	-6,51		X+	SLD/9	-7,23		X+	SLD/9	-7,98
	X-	SLD/18	-6,48		X-	SLD/18	-6,50		X-	SLD/18	-7,22		X-	SLD/18	-7,98
	Y+	SLD/19	-6,45		Y+	SLD/19	-6,48		Y+	SLD/19	-7,19		Y+	SLD/19	-7,94
	Y-	SLD/25	-6,50		Y-	SLD/25	-6,52		Y-	SLD/25	-7,24		Y-	SLD/25	-8,00
702		SLD/1	-10,48	703		SLD/1	-10,47	704		SLD/1	-10,41	705		SLD/1	-10,26
		SLD/2	-9,98			SLD/2	-9,95			SLD/2	-9,91			SLD/2	-9,77
	X+	SLD/9	-7,03		X+	SLD/9	-7,05		X+	SLD/9	-7,01		X+	SLD/9	-6,86
	X-	SLD/18	-7,03		X-	SLD/18	-7,05		X-	SLD/18	-7,00		X-	SLD/18	-6,85
	Y+	SLD/19	-7,00		Y+	SLD/19	-7,02		Y+	SLD/19	-6,98		Y+	SLD/19	-6,83
	Y-	SLD/25	-7,05		Y-	SLD/25	-7,07		Y-	SLD/25	-7,02		Y-	SLD/25	-6,87
706		SLD/1	-9,48	707		SLD/1	-9,80	708		SLD/1	-10,13	709		SLD/1	-9,26
		SLD/2	-9,02			SLD/2	-9,34			SLD/2	-9,67			SLD/2	-8,85
	X+	SLD/9	-6,32		X+	SLD/9	-6,57		X+	SLD/8	-6,79		X+	SLD/8	-6,20
	X-	SLD/18	-6,32		X-	SLD/18	-6,56		X-	SLD/15	-6,79		X-	SLD/15	-6,20
	Y+	SLD/19	-6,29		Y+	SLD/19	-6,54		Y+	SLD/22	-6,77		Y+	SLD/22	-6,18
	Y-	SLD/25	-6,33		Y-	SLD/25	-6,58		Y-	SLD/24	-6,80		Y-	SLD/24	-6,21
710		SLD/1	-10,49	711		SLD/1	-11,72	712		SLD/1	-9,54	713		SLD/1	-9,61
		SLD/2	-10,01			SLD/2	-11,18			SLD/2	-9,09			SLD/2	-9,17
	X+	SLD/8	-7,02		X+	SLD/8	-7,86		X+	SLD/8	-6,37		X+	SLD/9	-6,41

RISULTANTI SOLLECITAZIONI NODI PLATEE - SLD

Nod3d N.ro	Combinazione N.ro		Fz (t)	Nod3d N.ro	Combinazione N.ro		Fz (t)	Nod3d N.ro	Combinazione N.ro		Fz (t)	Nod3d N.ro	Combinazione N.ro		Fz (t)
	X-	SLD/15	-7,02		X-	SLD/15	-7,85		X-	SLD/15	-6,37		X-	SLD/18	-6,41
	Y+	SLD/22	-7,00		Y+	SLD/22	-7,83		Y+	SLD/22	-6,34		Y+	SLD/19	-6,39
	Y-	SLD/24	-7,03		Y-	SLD/24	-7,87		Y-	SLD/24	-6,38		Y-	SLD/25	-6,42
714		SLD/1	-9,11	715		SLD/1	-9,38	716		SLD/1	-8,86	717		SLD/1	-8,17
		SLD/2	-8,71			SLD/2	-8,96			SLD/2	-8,47			SLD/2	-7,82
	X+	SLD/9	-6,10		X+	SLD/8	-6,27		X+	SLD/8	-5,91		X+	SLD/8	-5,45
	X-	SLD/18	-6,09		X-	SLD/15	-6,27		X-	SLD/15	-5,91		X-	SLD/15	-5,45
	Y+	SLD/19	-6,08		Y+	SLD/22	-6,25		Y+	SLD/22	-5,90		Y+	SLD/22	-5,44
	Y-	SLD/25	-6,11		Y-	SLD/24	-6,28		Y-	SLD/24	-5,92		Y-	SLD/24	-5,46
718		SLD/1	-8,45	719		SLD/1	-7,91	720		SLD/1	-8,67	721		SLD/1	-9,70
		SLD/2	-8,09			SLD/2	-7,58			SLD/2	-8,29			SLD/2	-9,25
	X+	SLD/9	-5,64		X+	SLD/8	-5,27		X+	SLD/8	-5,79		X+	SLD/9	-6,52
	X-	SLD/18	-5,64		X-	SLD/15	-5,27		X-	SLD/15	-5,79		X-	SLD/18	-6,52
	Y+	SLD/19	-5,63		Y+	SLD/22	-5,26		Y+	SLD/22	-5,78		Y+	SLD/19	-6,49
	Y-	SLD/25	-5,65		Y-	SLD/24	-5,28		Y-	SLD/24	-5,80		Y-	SLD/25	-6,53
722		SLD/1	-9,03	723		SLD/1	-9,16	724		SLD/1	-10,06	725		SLD/1	-10,23
		SLD/2	-8,63			SLD/2	-8,75			SLD/2	-9,58			SLD/2	-9,72
	X+	SLD/9	-6,06		X+	SLD/8	-6,13		X+	SLD/8	-6,74		X+	SLD/8	-6,77
	X-	SLD/18	-6,05		X-	SLD/15	-6,12		X-	SLD/15	-6,74		X-	SLD/15	-6,77
	Y+	SLD/19	-6,04		Y+	SLD/22	-6,11		Y+	SLD/22	-6,72		Y+	SLD/22	-6,76
	Y-	SLD/25	-6,07		Y-	SLD/24	-6,13		Y-	SLD/24	-6,74		Y-	SLD/24	-6,78
726		SLD/1	-10,02	727		SLD/1	-9,75	728		SLD/1	-9,32	729		SLD/1	-9,76
		SLD/2	-9,53			SLD/2	-9,29			SLD/2	-8,88			SLD/2	-9,28
	X+	SLD/8	-6,66		X+	SLD/8	-6,51		X+	SLD/8	-6,20		X+	SLD/8	-6,46
	X-	SLD/15	-6,66		X-	SLD/15	-6,51		X-	SLD/15	-6,20		X-	SLD/15	-6,46
	Y+	SLD/22	-6,65		Y+	SLD/22	-6,50		Y+	SLD/22	-6,19		Y+	SLD/22	-6,45
	Y-	SLD/24	-6,67		Y-	SLD/24	-6,51		Y-	SLD/24	-6,21		Y-	SLD/24	-6,46
730		SLD/1	-10,09	731		SLD/1	-9,32	732		SLD/1	-8,76	733		SLD/1	-8,69
		SLD/2	-9,57			SLD/2	-8,86			SLD/2	-8,35			SLD/2	-8,27
	X+	SLD/8	-6,65		X+	SLD/8	-6,15		X+	SLD/8	-5,82		X+	SLD/8	-5,73
	X-	SLD/15	-6,65		X-	SLD/15	-6,15		X-	SLD/15	-5,82		X-	SLD/15	-5,73
	Y+	SLD/22	-6,64		Y+	SLD/22	-6,14		Y+	SLD/22	-5,81		Y+	SLD/22	-5,72
	Y-	SLD/24	-6,65		Y-	SLD/24	-6,15		Y-	SLD/24	-5,82		Y-	SLD/24	-5,73
734		SLD/1	-9,78	735		SLD/1	-8,19	736		SLD/1	-10,21	737		SLD/1	-10,10
		SLD/2	-9,27			SLD/2	-7,76			SLD/2	-9,68			SLD/2	-9,56
	X+	SLD/8	-6,42		X+	SLD/8	-5,35		X+	SLD/8	-6,70		X+	SLD/8	-6,60
	X-	SLD/15	-6,42		X-	SLD/15	-5,35		X-	SLD/15	-6,70		X-	SLD/15	-6,60
	Y+	SLD/22	-6,41		Y+	SLD/22	-5,35		Y+	SLD/22	-6,70		Y+	SLD/22	-6,60
	Y-	SLD/24	-6,42		Y-	SLD/24	-5,36		Y-	SLD/24	-6,70		Y-	SLD/24	-6,60
738		SLD/1	-10,13	739		SLD/1	-10,01	740		SLD/1	-10,06	741		SLD/1	-9,26
		SLD/2	-9,60			SLD/2	-9,48			SLD/2	-9,53			SLD/2	-8,76
	X+	SLD/9	-6,60		X+	SLD/9	-6,52		X+	SLD/3	-6,60		X+	SLD/8	-6,03
	X-	SLD/18	-6,60		X-	SLD/18	-6,52		X-	SLD/12	-6,60		X-	SLD/15	-6,03
	Y+	SLD/19	-6,60		Y+	SLD/19	-6,52		Y+	SLD/28	-6,60		Y+	SLD/22	-6,03
	Y-	SLD/25	-6,60		Y-	SLD/25	-6,52		Y-	SLD/34	-6,59		Y-	SLD/24	-6,03
742		SLD/1	-9,86	743		SLD/1	-9,48	744		SLD/1	-9,39	745		SLD/1	-9,79
		SLD/2	-9,33			SLD/2	-8,97			SLD/2	-8,88			SLD/2	-9,27
	X+	SLD/3	-6,42		X+	SLD/3	-6,17		X+	SLD/8	-6,10		X+	SLD/3	-6,40
	X-	SLD/12	-6,42		X-	SLD/12	-6,17		X-	SLD/15	-6,10		X-	SLD/12	-6,40
	Y+	SLD/19	-6,42		Y+	SLD/28	-6,17		Y+	SLD/22	-6,10		Y+	SLD/28	-6,41
	Y-	SLD/25	-6,42		Y-	SLD/34	-6,17		Y-	SLD/24	-6,10		Y-	SLD/34	-6,40
746		SLD/1	-9,95	747		SLD/1	-8,82	748		SLD/1	-8,90	749		SLD/1	-8,57
		SLD/2	-9,42			SLD/2	-8,37			SLD/2	-8,44			SLD/2	-8,19
	X+	SLD/3	-6,51		X+	SLD/8	-5,77		X+	SLD/9	-5,79		X+	SLD/8	-5,72
	X-	SLD/12	-6,51		X-	SLD/15	-5,77		X-	SLD/18	-5,79		X-	SLD/15	-5,72
	Y+	SLD/28	-6,52		Y+	SLD/22	-5,77		Y+	SLD/19	-5,79		Y+	SLD/22	-5,71
	Y-	SLD/34	-6,51		Y-	SLD/24	-5,77		Y-	SLD/25	-5,79		Y-	SLD/24	-5,73
750		SLD/1	-8,05	751		SLD/1	-8,17	752		SLD/1	-8,06	753		SLD/1	-7,72
		SLD/2	-7,70			SLD/2	-7,80			SLD/2	-7,68			SLD/2	-7,38
	X+	SLD/8	-5,37		X+	SLD/8	-5,43		X+	SLD/8	-5,31		X+	SLD/8	-5,12
	X-	SLD/15	-5,37		X-	SLD/15	-5,43		X-	SLD/15	-5,31		X-	SLD/15	-5,12
	Y+	SLD/22	-5,36		Y+	SLD/22	-5,42		Y+	SLD/22	-5,31		Y+	SLD/22	-5,11
	Y-	SLD/24	-5,37		Y-	SLD/24	-5,43		Y-	SLD/24	-5,32		Y-	SLD/24	-5,13
754		SLD/1	-7,65	755		SLD/1	-8,12	756		SLD/1	-7,71	757		SLD/1	-7,52
		SLD/2	-7,30			SLD/2	-7,72			SLD/2	-7,37			SLD/2	-7,19
	X+	SLD/8	-5,04		X+	SLD/8	-5,32		X+	SLD/8	-5,13		X+	SLD/8	-4,98
	X-	SLD/15	-5,04		X-	SLD/15	-5,32		X-	SLD/15	-5,13		X-	SLD/15	-4,98
	Y+	SLD/22	-5,04		Y+	SLD/22	-5,31		Y+	SLD/22	-5,12		Y+	SLD/22	-4,97
	Y-	SLD/24	-5,04		Y-	SLD/24	-5,32		Y-	SLD/24	-5,13		Y-	SLD/24	-4,98

RISULTANTI SOLLECITAZIONI NODI PLATEE - SLD

Nod3d N.ro	Combinazione N.ro		Fz (t)	Nod3d N.ro	Combinazione N.ro		Fz (t)	Nod3d N.ro	Combinazione N.ro		Fz (t)	Nod3d N.ro	Combinazione N.ro		Fz (t)
758		SLD/1	-7,58	759		SLD/1	-7,61	760		SLD/1	-7,61	761		SLD/1	-7,73
		SLD/2	-7,22			SLD/2	-7,29			SLD/2	-7,26			SLD/2	-7,36
	X+	SLD/8	-4,99		X+	SLD/8	-5,06		X+	SLD/8	-5,03		X+	SLD/8	-5,07
	X-	SLD/15	-4,99		X-	SLD/15	-5,06		X-	SLD/15	-5,03		X-	SLD/15	-5,07
	Y+	SLD/22	-4,99		Y+	SLD/22	-5,05		Y+	SLD/22	-5,03		Y+	SLD/22	-5,06
	Y-	SLD/24	-4,99		Y-	SLD/24	-5,06		Y-	SLD/24	-5,03		Y-	SLD/24	-5,07
762		SLD/1	-8,21	763		SLD/1	-8,86	764		SLD/1	-8,86	765		SLD/1	-9,44
		SLD/2	-7,79			SLD/2	-8,40			SLD/2	-8,40			SLD/2	-8,93
	X+	SLD/9	-5,35		X+	SLD/3	-5,77		X+	SLD/3	-5,79		X+	SLD/3	-6,17
	X-	SLD/18	-5,35		X-	SLD/12	-5,77		X-	SLD/12	-5,80		X-	SLD/12	-6,17
	Y+	SLD/19	-5,35		Y+	SLD/28	-5,77		Y+	SLD/28	-5,80		Y+	SLD/28	-6,17
	Y-	SLD/25	-5,35		Y-	SLD/34	-5,77		Y-	SLD/34	-5,79		Y-	SLD/34	-6,17
766		SLD/1	-8,26	767		SLD/1	-7,85	768		SLD/1	-7,95	769		SLD/1	-8,31
		SLD/2	-7,84			SLD/2	-7,46			SLD/2	-7,55			SLD/2	-7,88
	X+	SLD/3	-5,38		X+	SLD/8	-5,12		X+	SLD/3	-5,18		X+	SLD/3	-5,43
	X-	SLD/12	-5,38		X-	SLD/15	-5,12		X-	SLD/12	-5,18		X-	SLD/12	-5,43
	Y+	SLD/28	-5,38		Y+	SLD/22	-5,12		Y+	SLD/28	-5,18		Y+	SLD/28	-5,43
	Y-	SLD/34	-5,38		Y-	SLD/24	-5,12		Y-	SLD/34	-5,18		Y-	SLD/34	-5,43
770		SLD/1	-7,76	771		SLD/1	-7,85	772		SLD/1	-8,21	773		SLD/1	-7,94
		SLD/2	-7,38			SLD/2	-7,48			SLD/2	-7,79			SLD/2	-7,54
	X+	SLD/8	-5,08		X+	SLD/8	-5,17		X+	SLD/8	-5,38		X+	SLD/8	-5,18
	X-	SLD/15	-5,08		X-	SLD/15	-5,17		X-	SLD/15	-5,38		X-	SLD/15	-5,18
	Y+	SLD/22	-5,08		Y+	SLD/22	-5,16		Y+	SLD/22	-5,37		Y+	SLD/22	-5,18
	Y-	SLD/24	-5,08		Y-	SLD/24	-5,17		Y-	SLD/24	-5,38		Y-	SLD/24	-5,18
774		SLD/1	-8,06	775		SLD/1	-8,47	776		SLD/1	-8,57	777		SLD/1	-8,14
		SLD/2	-7,65			SLD/2	-8,02			SLD/2	-8,11			SLD/2	-7,73
	X+	SLD/6	-5,25		X+	SLD/8	-5,53		X+	SLD/6	-5,59		X+	SLD/3	-5,32
	X-	SLD/13	-5,25		X-	SLD/15	-5,53		X-	SLD/13	-5,59		X-	SLD/12	-5,32
	Y+	SLD/29	-5,25		Y+	SLD/22	-5,53		Y+	SLD/29	-5,59		Y+	SLD/28	-5,32
	Y-	SLD/31	-5,25		Y-	SLD/24	-5,53		Y-	SLD/31	-5,59		Y-	SLD/34	-5,32
778		SLD/1	-8,03	779		SLD/1	-10,58	780		SLD/1	-10,61	781		SLD/1	-11,03
		SLD/2	-7,62			SLD/2	-10,05			SLD/2	-10,11			SLD/2	-10,49
	X+	SLD/3	-5,25		X+	SLD/9	-7,14		X+	SLD/9	-7,16		X+	SLD/9	-7,45
	X-	SLD/12	-5,25		X-	SLD/18	-7,14		X-	SLD/18	-7,16		X-	SLD/18	-7,45
	Y+	SLD/28	-5,25		Y+	SLD/19	-7,11		Y+	SLD/19	-7,13		Y+	SLD/19	-7,42
	Y-	SLD/34	-5,25		Y-	SLD/25	-7,15		Y-	SLD/25	-7,17		Y-	SLD/25	-7,46
782		SLD/1	-12,20	783		SLD/1	-11,49	784		SLD/1	-10,98	785		SLD/1	-10,62
		SLD/2	-11,60			SLD/2	-10,93			SLD/2	-10,43			SLD/2	-10,12
	X+	SLD/9	-8,26		X+	SLD/9	-7,78		X+	SLD/9	-7,44		X+	SLD/9	-7,17
	X-	SLD/18	-8,25		X-	SLD/18	-7,78		X-	SLD/18	-7,44		X-	SLD/18	-7,17
	Y+	SLD/19	-8,22		Y+	SLD/19	-7,75		Y+	SLD/19	-7,41		Y+	SLD/19	-7,14
	Y-	SLD/25	-8,27		Y-	SLD/25	-7,79		Y-	SLD/25	-7,46		Y-	SLD/25	-7,18
786		SLD/1	-9,99	787		SLD/1	-9,38	788		SLD/1	-8,43	789		SLD/1	-8,80
		SLD/2	-9,53			SLD/2	-8,96			SLD/2	-8,06			SLD/2	-8,42
	X+	SLD/9	-6,73		X+	SLD/9	-6,31		X+	SLD/9	-5,64		X+	SLD/9	-5,91
	X-	SLD/18	-6,73		X-	SLD/18	-6,31		X-	SLD/18	-5,64		X-	SLD/18	-5,91
	Y+	SLD/19	-6,71		Y+	SLD/19	-6,29		Y+	SLD/19	-5,62		Y+	SLD/19	-5,89
	Y-	SLD/25	-6,74		Y-	SLD/25	-6,32		Y-	SLD/25	-5,65		Y-	SLD/25	-5,92
790		SLD/1	-7,98	791		SLD/1	-8,38	792		SLD/1	-7,80	793		SLD/1	-10,47
		SLD/2	-7,64			SLD/2	-8,01			SLD/2	-7,46			SLD/2	-9,96
	X+	SLD/9	-5,32		X+	SLD/9	-5,60		X+	SLD/8	-5,18		X+	SLD/9	-7,08
	X-	SLD/18	-5,32		X-	SLD/18	-5,60		X-	SLD/15	-5,17		X-	SLD/18	-7,07
	Y+	SLD/19	-5,31		Y+	SLD/19	-5,59		Y+	SLD/22	-5,17		Y+	SLD/19	-7,05
	Y-	SLD/25	-5,33		Y-	SLD/25	-5,61		Y-	SLD/24	-5,18		Y-	SLD/25	-7,09
794		SLD/1	-10,39	795		SLD/1	-8,50	796		SLD/1	-10,11	797		SLD/1	-10,33
		SLD/2	-9,87			SLD/2	-8,08			SLD/2	-9,64			SLD/2	-9,84
	X+	SLD/9	-7,05		X+	SLD/9	-5,76		X+	SLD/9	-6,82		X+	SLD/9	-6,98
	X-	SLD/18	-7,04		X-	SLD/18	-5,75		X-	SLD/18	-6,82		X-	SLD/18	-6,98
	Y+	SLD/19	-7,02		Y+	SLD/19	-5,74		Y+	SLD/19	-6,80		Y+	SLD/19	-6,96
	Y-	SLD/25	-7,06		Y-	SLD/25	-5,76		Y-	SLD/25	-6,83		Y-	SLD/25	-6,99
798		SLD/1	-9,52	799		SLD/1	-10,37	800		SLD/1	-9,05	801		SLD/1	-13,02
		SLD/2	-9,08			SLD/2	-9,88			SLD/2	-8,64			SLD/2	-12,37
	X+	SLD/9	-6,40		X+	SLD/9	-6,99		X+	SLD/9	-6,07		X+	SLD/9	-8,84
	X-	SLD/18	-6,40		X-	SLD/18	-6,99		X-	SLD/18	-6,07		X-	SLD/18	-8,84
	Y+	SLD/19	-6,38		Y+	SLD/19	-6,98		Y+	SLD/19	-6,06		Y+	SLD/19	-8,80
	Y-	SLD/25	-6,41		Y-	SLD/25	-7,00		Y-	SLD/25	-6,07		Y-	SLD/25	-8,86
802		SLD/1	-11,14	803		SLD/1	-9,49	804		SLD/1	-8,22	805		SLD/1	-7,29
		SLD/2	-10,61			SLD/2	-9,03			SLD/2	-7,82			SLD/2	-6,93
	X+	SLD/9	-7,53		X+	SLD/9	-6,42		X+	SLD/9	-5,57		X+	SLD/9	-4,94
	X-	SLD/18	-7,53		X-	SLD/18	-6,42		X-	SLD/18	-5,57		X-	SLD/18	-4,94

RISULTANTI SOLLECITAZIONI NODI PLATEE - SLD

Nod3d N.ro	Combinazione N.ro		Fz (t)	Nod3d N.ro	Combinazione N.ro		Fz (t)	Nod3d N.ro	Combinazione N.ro		Fz (t)	Nod3d N.ro	Combinazione N.ro		Fz (t)
	Y+	SLD/19	-7,51		Y+	SLD/19	-6,40		Y+	SLD/19	-5,56		Y+	SLD/19	-4,93
	Y-	SLD/25	-7,54		Y-	SLD/25	-6,43		Y-	SLD/25	-5,58		Y-	SLD/25	-4,95
806		SLD/1	-10,77	807		SLD/1	-9,88	808		SLD/1	-7,56	809		SLD/1	-8,23
		SLD/2	-10,26			SLD/2	-9,42			SLD/2	-7,20			SLD/2	-7,86
	X+	SLD/9	-7,27		X+	SLD/9	-6,65		X+	SLD/9	-5,12		X+	SLD/9	-5,48
	X-	SLD/18	-7,26		X-	SLD/18	-6,65		X-	SLD/18	-5,12		X-	SLD/18	-5,48
	Y+	SLD/19	-7,25		Y+	SLD/19	-6,63		Y+	SLD/19	-5,11		Y+	SLD/19	-5,47
	Y-	SLD/25	-7,27		Y-	SLD/25	-6,65		Y-	SLD/25	-5,12		Y-	SLD/25	-5,48
810		SLD/1	-7,94	811		SLD/1	-8,42	812		SLD/1	-8,38	813		SLD/1	-8,95
		SLD/2	-7,57			SLD/2	-8,03			SLD/2	-7,97			SLD/2	-8,50
	X+	SLD/8	-5,25		X+	SLD/9	-5,57		X+	SLD/8	-5,51		X+	SLD/8	-5,89
	X-	SLD/15	-5,25		X-	SLD/18	-5,57		X-	SLD/15	-5,51		X-	SLD/15	-5,89
	Y+	SLD/22	-5,24		Y+	SLD/19	-5,57		Y+	SLD/22	-5,51		Y+	SLD/22	-5,89
	Y-	SLD/24	-5,25		Y-	SLD/25	-5,58		Y-	SLD/24	-5,52		Y-	SLD/24	-5,90
814		SLD/1	-8,34	815		SLD/1	-8,86	816		SLD/1	-9,66	817		SLD/1	-9,00
		SLD/2	-7,90			SLD/2	-8,46			SLD/2	-9,21			SLD/2	-8,58
	X+	SLD/8	-5,47		X+	SLD/9	-5,92		X+	SLD/9	-6,48		X+	SLD/9	-5,99
	X-	SLD/15	-5,47		X-	SLD/18	-5,92		X-	SLD/18	-6,48		X-	SLD/18	-5,98
	Y+	SLD/22	-5,46		Y+	SLD/19	-5,91		Y+	SLD/19	-6,47		Y+	SLD/19	-5,98
	Y-	SLD/24	-5,47		Y-	SLD/25	-5,92		Y-	SLD/25	-6,48		Y-	SLD/25	-5,99
818		SLD/1	-9,42	819		SLD/1	-9,70	820		SLD/1	-9,94	821		SLD/1	-8,63
		SLD/2	-8,95			SLD/2	-9,24			SLD/2	-9,45			SLD/2	-8,16
	X+	SLD/9	-6,23		X+	SLD/9	-6,49		X+	SLD/9	-6,62		X+	SLD/8	-5,66
	X-	SLD/18	-6,23		X-	SLD/18	-6,49		X-	SLD/18	-6,62		X-	SLD/15	-5,66
	Y+	SLD/19	-6,23		Y+	SLD/19	-6,48		Y+	SLD/19	-6,61		Y+	SLD/22	-5,66
	Y-	SLD/25	-6,23		Y-	SLD/25	-6,49		Y-	SLD/25	-6,62		Y-	SLD/24	-5,66
822		SLD/1	-9,33	823		SLD/1	-9,28	824		SLD/1	-6,46	825		SLD/1	-9,86
		SLD/2	-8,82			SLD/2	-8,77			SLD/2	-6,10			SLD/2	-9,33
	X+	SLD/6	-6,10		X+	SLD/6	-6,07		X+	SLD/6	-4,24		X+	SLD/6	-6,48
	X-	SLD/13	-6,10		X-	SLD/13	-6,07		X-	SLD/13	-4,24		X-	SLD/13	-6,48
	Y+	SLD/29	-6,10		Y+	SLD/29	-6,07		Y+	SLD/29	-4,24		Y+	SLD/29	-6,48
	Y-	SLD/31	-6,10		Y-	SLD/31	-6,07		Y-	SLD/31	-4,24		Y-	SLD/31	-6,48
826		SLD/1	-9,29	827		SLD/1	-8,62	828		SLD/1	-9,55	829		SLD/1	-10,22
		SLD/2	-8,79			SLD/2	-8,17			SLD/2	-9,05			SLD/2	-9,71
	X+	SLD/6	-6,09		X+	SLD/6	-5,64		X+	SLD/8	-6,30		X+	SLD/8	-6,79
	X-	SLD/13	-6,09		X-	SLD/13	-5,64		X-	SLD/15	-6,30		X-	SLD/15	-6,79
	Y+	SLD/29	-6,09		Y+	SLD/29	-5,64		Y+	SLD/22	-6,30		Y+	SLD/22	-6,79
	Y-	SLD/31	-6,08		Y-	SLD/31	-5,63		Y-	SLD/24	-6,30		Y-	SLD/24	-6,79
830		SLD/1	-10,56	831		SLD/1	-10,20	832		SLD/1	-10,41	833		SLD/1	-10,45
		SLD/2	-10,00			SLD/2	-9,66			SLD/2	-9,88			SLD/2	-9,93
	X+	SLD/6	-6,97		X+	SLD/6	-6,74		X+	SLD/6	-6,92		X+	SLD/6	-6,96
	X-	SLD/13	-6,97		X-	SLD/13	-6,74		X-	SLD/13	-6,92		X-	SLD/13	-6,96
	Y+	SLD/29	-6,97		Y+	SLD/29	-6,74		Y+	SLD/29	-6,92		Y+	SLD/29	-6,96
	Y-	SLD/31	-6,97		Y-	SLD/31	-6,74		Y-	SLD/31	-6,92		Y-	SLD/31	-6,96
834		SLD/1	-10,17	835		SLD/1	-9,84	836		SLD/1	-10,58	837		SLD/1	-7,40
		SLD/2	-9,64			SLD/2	-9,32			SLD/2	-10,08			SLD/2	-7,04
	X+	SLD/6	-6,74		X+	SLD/6	-6,48		X+	SLD/9	-7,13		X+	SLD/9	-5,00
	X-	SLD/13	-6,74		X-	SLD/13	-6,48		X-	SLD/18	-7,12		X-	SLD/18	-5,00
	Y+	SLD/29	-6,74		Y+	SLD/29	-6,48		Y+	SLD/19	-7,12		Y+	SLD/19	-4,99
	Y-	SLD/31	-6,73		Y-	SLD/31	-6,48		Y-	SLD/25	-7,13		Y-	SLD/25	-5,00
838		SLD/1	-11,36	839		SLD/1	-12,55	840		SLD/1	-8,33	841		SLD/1	-11,42
		SLD/2	-10,82			SLD/2	-11,95			SLD/2	-7,94			SLD/2	-10,87
	X+	SLD/9	-7,63		X+	SLD/9	-8,41		X+	SLD/9	-5,63		X+	SLD/9	-7,64
	X-	SLD/18	-7,63		X-	SLD/18	-8,41		X-	SLD/18	-5,63		X-	SLD/18	-7,64
	Y+	SLD/19	-7,63		Y+	SLD/19	-8,41		Y+	SLD/19	-5,62		Y+	SLD/19	-7,64
	Y-	SLD/25	-7,64		Y-	SLD/25	-8,42		Y-	SLD/25	-5,63		Y-	SLD/25	-7,64
842		SLD/1	-11,07	843		SLD/1	-12,22	844		SLD/1	-12,19	845		SLD/1	-10,43
		SLD/2	-10,54			SLD/2	-11,63			SLD/2	-11,61			SLD/2	-9,91
	X+	SLD/6	-7,41		X+	SLD/6	-8,20		X+	SLD/6	-8,21		X+	SLD/6	-6,96
	X-	SLD/13	-7,41		X-	SLD/13	-8,20		X-	SLD/13	-8,21		X-	SLD/13	-6,97
	Y+	SLD/29	-7,41		Y+	SLD/29	-8,20		Y+	SLD/29	-8,21		Y+	SLD/29	-6,97
	Y-	SLD/31	-7,41		Y-	SLD/31	-8,20		Y-	SLD/31	-8,20		Y-	SLD/31	-6,96
846		SLD/1	-10,03	847		SLD/1	-9,97	848		SLD/1	-9,93	849		SLD/1	-9,86
		SLD/2	-9,51			SLD/2	-9,47			SLD/2	-9,40			SLD/2	-9,36
	X+	SLD/3	-6,63		X+	SLD/3	-6,66		X+	SLD/3	-6,55		X+	SLD/3	-6,57
	X-	SLD/12	-6,63		X-	SLD/12	-6,66		X-	SLD/12	-6,55		X-	SLD/12	-6,57
	Y+	SLD/28	-6,64		Y+	SLD/28	-6,66		Y+	SLD/28	-6,55		Y+	SLD/28	-6,57
	Y-	SLD/34	-6,63		Y-	SLD/34	-6,65		Y-	SLD/34	-6,54		Y-	SLD/34	-6,56
850		SLD/1	-9,87	851		SLD/1	-9,00	852		SLD/1	-9,19	853		SLD/1	-9,67

RISULTANTI SOLLECITAZIONI NODI PLATEE - SLD

Nod3d N.ro	Combinazione N.ro		Fz (t)	Nod3d N.ro	Combinazione N.ro		Fz (t)	Nod3d N.ro	Combinazione N.ro		Fz (t)	Nod3d N.ro	Combinazione N.ro		Fz (t)
		SLD/2	-9,39			SLD/2	-8,52			SLD/2	-8,70			SLD/2	-9,17
	X+	SLD/3	-6,66		X+	SLD/3	-5,92		X+	SLD/3	-6,04		X+	SLD/3	-6,41
	X-	SLD/12	-6,66		X-	SLD/12	-5,92		X-	SLD/12	-6,04		X-	SLD/12	-6,41
	Y+	SLD/28	-6,67		Y+	SLD/28	-5,93		Y+	SLD/28	-6,04		Y+	SLD/28	-6,42
	Y-	SLD/34	-6,65		Y-	SLD/34	-5,92		Y-	SLD/34	-6,03		Y-	SLD/34	-6,40
854		SLD/1	-8,94	855		SLD/1	-9,76	856		SLD/1	-9,82	857		SLD/1	-9,73
		SLD/2	-8,48			SLD/2	-9,28			SLD/2	-9,37			SLD/2	-9,27
	X+	SLD/3	-5,88		X+	SLD/3	-6,56		X+	SLD/3	-6,69		X+	SLD/3	-6,60
	X-	SLD/12	-5,88		X-	SLD/12	-6,56		X-	SLD/12	-6,69		X-	SLD/12	-6,60
	Y+	SLD/28	-5,88		Y+	SLD/28	-6,57		Y+	SLD/28	-6,70		Y+	SLD/28	-6,61
	Y-	SLD/34	-5,87		Y-	SLD/34	-6,55		Y-	SLD/34	-6,67		Y-	SLD/34	-6,58
858		SLD/1	-6,72	859		SLD/1	-7,16	860		SLD/1	-9,88	861		SLD/1	-9,85
		SLD/2	-6,41			SLD/2	-6,84			SLD/2	-9,43			SLD/2	-9,40
	X+	SLD/3	-4,59		X+	SLD/3	-4,90		X+	SLD/3	-6,75		X+	SLD/3	-6,72
	X-	SLD/12	-4,59		X-	SLD/12	-4,90		X-	SLD/12	-6,75		X-	SLD/12	-6,72
	Y+	SLD/28	-4,60		Y+	SLD/28	-4,91		Y+	SLD/28	-6,76		Y+	SLD/28	-6,73
	Y-	SLD/34	-4,58		Y-	SLD/34	-4,88		Y-	SLD/34	-6,73		Y-	SLD/34	-6,70
862		SLD/1	-6,97	863		SLD/1	-5,15	864		SLD/1	-9,64	865		SLD/1	-8,31
		SLD/2	-6,67			SLD/2	-4,93			SLD/2	-9,17			SLD/2	-7,88
	X+	SLD/3	-4,77		X+	SLD/3	-3,52		X+	SLD/3	-6,46		X+	SLD/3	-5,50
	X-	SLD/12	-4,77		X-	SLD/12	-3,52		X-	SLD/12	-6,47		X-	SLD/12	-5,50
	Y+	SLD/28	-4,78		Y+	SLD/28	-3,53		Y+	SLD/28	-6,47		Y+	SLD/28	-5,50
	Y-	SLD/34	-4,75		Y-	SLD/34	-3,51		Y-	SLD/34	-6,45		Y-	SLD/34	-5,49
866		SLD/1	-9,40	867		SLD/1	-9,61	868		SLD/1	-9,80	869		SLD/1	-9,42
		SLD/2	-8,94			SLD/2	-9,16			SLD/2	-9,37			SLD/2	-8,98
	X+	SLD/3	-6,28		X+	SLD/3	-6,50		X+	SLD/3	-6,68		X+	SLD/3	-6,36
	X-	SLD/12	-6,28		X-	SLD/12	-6,51		X-	SLD/12	-6,69		X-	SLD/12	-6,36
	Y+	SLD/28	-6,29		Y+	SLD/28	-6,51		Y+	SLD/28	-6,69		Y+	SLD/28	-6,36
	Y-	SLD/34	-6,27		Y-	SLD/34	-6,49		Y-	SLD/34	-6,66		Y-	SLD/34	-6,34
870		SLD/1	-9,69	871		SLD/1	-6,90	872		SLD/1	-6,76	873		SLD/1	-8,38
		SLD/2	-9,26			SLD/2	-6,60			SLD/2	-6,47			SLD/2	-7,96
	X+	SLD/3	-6,59		X+	SLD/3	-4,72		X+	SLD/3	-4,63		X+	SLD/3	-5,51
	X-	SLD/12	-6,59		X-	SLD/12	-4,72		X-	SLD/12	-4,63		X-	SLD/12	-5,51
	Y+	SLD/28	-6,60		Y+	SLD/28	-4,73		Y+	SLD/28	-4,64		Y+	SLD/28	-5,51
	Y-	SLD/34	-6,57		Y-	SLD/34	-4,71		Y-	SLD/34	-4,61		Y-	SLD/34	-5,50
874		SLD/1	-8,99	875		SLD/1	-8,99	876		SLD/1	-8,47	877		SLD/1	-8,11
		SLD/2	-8,53			SLD/2	-8,56			SLD/2	-8,05			SLD/2	-7,71
	X+	SLD/3	-5,95		X+	SLD/3	-6,01		X+	SLD/3	-5,60		X+	SLD/3	-5,32
	X-	SLD/12	-5,95		X-	SLD/12	-6,01		X-	SLD/12	-5,60		X-	SLD/12	-5,32
	Y+	SLD/28	-5,95		Y+	SLD/28	-6,01		Y+	SLD/28	-5,60		Y+	SLD/28	-5,33
	Y-	SLD/34	-5,94		Y-	SLD/34	-6,00		Y-	SLD/34	-5,60		Y-	SLD/34	-5,32
878		SLD/1	-8,22	879		SLD/1	-8,23	880		SLD/1	-8,61	881		SLD/1	-8,33
		SLD/2	-7,81			SLD/2	-7,83			SLD/2	-8,21			SLD/2	-7,93
	X+	SLD/3	-5,39		X+	SLD/3	-5,44		X+	SLD/3	-5,75		X+	SLD/3	-5,49
	X-	SLD/12	-5,39		X-	SLD/12	-5,44		X-	SLD/12	-5,75		X-	SLD/12	-5,49
	Y+	SLD/28	-5,39		Y+	SLD/28	-5,44		Y+	SLD/28	-5,75		Y+	SLD/28	-5,50
	Y-	SLD/34	-5,39		Y-	SLD/34	-5,43		Y-	SLD/34	-5,74		Y-	SLD/34	-5,49
882		SLD/1	-8,77	883		SLD/1	-8,52	884		SLD/1	-8,85	885		SLD/1	-8,43
		SLD/2	-8,33			SLD/2	-8,12			SLD/2	-8,43			SLD/2	-8,04
	X+	SLD/6	-5,77		X+	SLD/3	-5,65		X+	SLD/6	-5,86		X+	SLD/3	-5,61
	X-	SLD/13	-5,77		X-	SLD/12	-5,66		X-	SLD/13	-5,86		X-	SLD/12	-5,61
	Y+	SLD/29	-5,77		Y+	SLD/28	-5,66		Y+	SLD/29	-5,87		Y+	SLD/28	-5,62
	Y-	SLD/31	-5,77		Y-	SLD/34	-5,65		Y-	SLD/31	-5,86		Y-	SLD/34	-5,61
886		SLD/1	-8,70	887		SLD/1	-9,15	888		SLD/1	-8,90	889		SLD/1	-9,50
		SLD/2	-8,26			SLD/2	-8,73			SLD/2	-8,50			SLD/2	-9,08
	X+	SLD/6	-5,70		X+	SLD/3	-6,16		X+	SLD/3	-5,98		X+	SLD/3	-6,45
	X-	SLD/13	-5,70		X-	SLD/12	-6,17		X-	SLD/12	-5,98		X-	SLD/12	-6,45
	Y+	SLD/29	-5,70		Y+	SLD/28	-6,17		Y+	SLD/28	-5,99		Y+	SLD/28	-6,46
	Y-	SLD/31	-5,70		Y-	SLD/34	-6,15		Y-	SLD/34	-5,97		Y-	SLD/34	-6,44
890		SLD/1	-9,35	891		SLD/1	-9,27	892		SLD/1	-8,34	893		SLD/1	-8,78
		SLD/2	-8,94			SLD/2	-8,86			SLD/2	-7,97			SLD/2	-8,39
	X+	SLD/3	-6,33		X+	SLD/3	-6,31		X+	SLD/3	-5,70		X+	SLD/3	-5,89
	X-	SLD/12	-6,33		X-	SLD/12	-6,32		X-	SLD/12	-5,70		X-	SLD/12	-5,89
	Y+	SLD/28	-6,33		Y+	SLD/28	-6,32		Y+	SLD/28	-5,71		Y+	SLD/28	-5,89
	Y-	SLD/34	-6,31		Y-	SLD/34	-6,30		Y-	SLD/34	-5,68		Y-	SLD/34	-5,88
894		SLD/1	-8,85	895		SLD/1	-9,29	896		SLD/1	-9,27	897		SLD/1	-8,96
		SLD/2	-8,46			SLD/2	-8,89			SLD/2	-8,87			SLD/2	-8,58
	X+	SLD/3	-5,92		X+	SLD/3	-6,27		X+	SLD/3	-6,27		X+	SLD/3	-6,09
	X-	SLD/12	-5,92		X-	SLD/12	-6,27		X-	SLD/12	-6,28		X-	SLD/12	-6,09
	Y+	SLD/28	-5,92		Y+	SLD/28	-6,28		Y+	SLD/28	-6,28		Y+	SLD/28	-6,09

RISULTANTI SOLLECITAZIONI NODI PLATEE - SLD

Nod3d N.ro	Combinazione N.ro		Fz (t)	Nod3d N.ro	Combinazione N.ro		Fz (t)	Nod3d N.ro	Combinazione N.ro		Fz (t)	Nod3d N.ro	Combinazione N.ro		Fz (t)
	Y-	SLD/34	-5,91		Y-	SLD/34	-6,26		Y-	SLD/34	-6,26		Y-	SLD/34	-6,07
898		SLD/1	-9,37	899		SLD/1	-9,54	900		SLD/1	-10,50	901		SLD/1	-7,66
		SLD/2	-8,96			SLD/2	-9,12			SLD/2	-10,05			SLD/2	-7,33
	X+	SLD/3	-6,30		X+	SLD/6	-6,41		X+	SLD/3	-7,08		X+	SLD/6	-5,17
	X-	SLD/12	-6,30		X-	SLD/13	-6,41		X-	SLD/12	-7,09		X-	SLD/13	-5,18
	Y+	SLD/28	-6,30		Y+	SLD/29	-6,42		Y+	SLD/28	-7,09		Y+	SLD/29	-5,18
	Y-	SLD/34	-6,29		Y-	SLD/31	-6,40		Y-	SLD/34	-7,07		Y-	SLD/31	-5,16
902		SLD/1	-9,09	903		SLD/1	-9,54	904		SLD/1	-8,03	905		SLD/1	-10,54
		SLD/2	-8,68			SLD/2	-9,13			SLD/2	-7,69			SLD/2	-10,10
	X+	SLD/6	-6,06		X+	SLD/3	-6,46		X+	SLD/3	-5,43		X+	SLD/3	-7,13
	X-	SLD/13	-6,06		X-	SLD/12	-6,46		X-	SLD/12	-5,43		X-	SLD/12	-7,13
	Y+	SLD/29	-6,07		Y+	SLD/28	-6,47		Y+	SLD/28	-5,44		Y+	SLD/28	-7,15
	Y-	SLD/31	-6,05		Y-	SLD/34	-6,44		Y-	SLD/34	-5,41		Y-	SLD/34	-7,11
906		SLD/1	-6,75	907		SLD/1	-11,78	908		SLD/1	-12,48	909		SLD/1	-8,77
		SLD/2	-6,47			SLD/2	-11,30			SLD/2	-11,97			SLD/2	-8,31
	X+	SLD/6	-4,57		X+	SLD/3	-8,00		X+	SLD/3	-8,45		X+	SLD/6	-5,76
	X-	SLD/13	-4,57		X-	SLD/12	-8,00		X-	SLD/12	-8,45		X-	SLD/13	-5,76
	Y+	SLD/29	-4,58		Y+	SLD/28	-8,02		Y+	SLD/28	-8,47		Y+	SLD/29	-5,76
	Y-	SLD/31	-4,56		Y-	SLD/34	-7,96		Y-	SLD/34	-8,41		Y-	SLD/31	-5,76
910		SLD/1	-9,45	911		SLD/1	-9,31	912		SLD/1	-7,79	913		SLD/1	-10,62
		SLD/2	-8,97			SLD/2	-8,86			SLD/2	-7,38			SLD/2	-10,07
	X+	SLD/6	-6,24		X+	SLD/6	-6,19		X+	SLD/6	-5,14		X+	SLD/6	-7,05
	X-	SLD/13	-6,24		X-	SLD/13	-6,19		X-	SLD/13	-5,14		X-	SLD/13	-7,05
	Y+	SLD/29	-6,24		Y+	SLD/29	-6,20		Y+	SLD/29	-5,14		Y+	SLD/29	-7,05
	Y-	SLD/31	-6,24		Y-	SLD/31	-6,19		Y-	SLD/31	-5,14		Y-	SLD/31	-7,05
914		SLD/1	-9,55	915		SLD/1	-10,40	916		SLD/1	-10,31	917		SLD/1	-7,63
		SLD/2	-9,08			SLD/2	-9,89			SLD/2	-9,82			SLD/2	-7,23
	X+	SLD/6	-6,38		X+	SLD/6	-6,96		X+	SLD/6	-6,94		X+	SLD/6	-5,05
	X-	SLD/13	-6,38		X-	SLD/13	-6,97		X-	SLD/13	-6,94		X-	SLD/13	-5,06
	Y+	SLD/29	-6,38		Y+	SLD/29	-6,97		Y+	SLD/29	-6,94		Y+	SLD/29	-5,06
	Y-	SLD/31	-6,37		Y-	SLD/31	-6,96		Y-	SLD/31	-6,93		Y-	SLD/31	-5,05
918		SLD/1	-9,94	919		SLD/1	-9,70	920		SLD/1	-9,39	921		SLD/1	-9,75
		SLD/2	-9,47			SLD/2	-9,23			SLD/2	-8,96			SLD/2	-9,32
	X+	SLD/6	-6,68		X+	SLD/6	-6,48		X+	SLD/6	-6,29		X+	SLD/6	-6,58
	X-	SLD/13	-6,68		X-	SLD/13	-6,48		X-	SLD/13	-6,29		X-	SLD/13	-6,58
	Y+	SLD/29	-6,68		Y+	SLD/29	-6,48		Y+	SLD/29	-6,30		Y+	SLD/29	-6,59
	Y-	SLD/31	-6,67		Y-	SLD/31	-6,47		Y-	SLD/31	-6,28		Y-	SLD/31	-6,57
922		SLD/1	-7,48	923		SLD/1	-9,65	924		SLD/1	-9,90	925		SLD/1	-9,87
		SLD/2	-7,16			SLD/2	-9,21			SLD/2	-9,47			SLD/2	-9,42
	X+	SLD/6	-5,08		X+	SLD/6	-6,50		X+	SLD/6	-6,72		X+	SLD/6	-6,68
	X-	SLD/13	-5,09		X-	SLD/13	-6,50		X-	SLD/13	-6,72		X-	SLD/13	-6,68
	Y+	SLD/29	-5,09		Y+	SLD/29	-6,51		Y+	SLD/29	-6,73		Y+	SLD/29	-6,69
	Y-	SLD/31	-5,07		Y-	SLD/31	-6,49		Y-	SLD/31	-6,71		Y-	SLD/31	-6,67
926		SLD/1	-8,68	927		SLD/1	-10,01	928		SLD/1	-9,77	929		SLD/1	-10,20
		SLD/2	-8,31			SLD/2	-9,57			SLD/2	-9,36			SLD/2	-9,73
	X+	SLD/6	-5,93		X+	SLD/6	-6,82		X+	SLD/6	-6,70		X+	SLD/6	-6,90
	X-	SLD/13	-5,93		X-	SLD/13	-6,83		X-	SLD/13	-6,70		X-	SLD/13	-6,90
	Y+	SLD/29	-5,94		Y+	SLD/29	-6,83		Y+	SLD/29	-6,71		Y+	SLD/29	-6,90
	Y-	SLD/31	-5,91		Y-	SLD/31	-6,81		Y-	SLD/31	-6,68		Y-	SLD/31	-6,89
930		SLD/1	-10,14	931		SLD/1	-12,14	932		SLD/1	-12,08	933		SLD/1	-12,01
		SLD/2	-9,69			SLD/2	-11,57			SLD/2	-11,53			SLD/2	-11,47
	X+	SLD/6	-6,90		X+	SLD/6	-8,20		X+	SLD/6	-8,19		X+	SLD/6	-8,18
	X-	SLD/13	-6,90		X-	SLD/13	-8,20		X-	SLD/13	-8,19		X-	SLD/13	-8,18
	Y+	SLD/29	-6,91		Y+	SLD/29	-8,20		Y+	SLD/29	-8,20		Y+	SLD/29	-8,19
	Y-	SLD/31	-6,89		Y-	SLD/31	-8,19		Y-	SLD/31	-8,18		Y-	SLD/31	-8,16
934		SLD/1	-11,96	935		SLD/1	-10,20	936		SLD/1	-11,96	937		SLD/1	-10,33
		SLD/2	-11,44			SLD/2	-9,76			SLD/2	-11,46			SLD/2	-9,90
	X+	SLD/6	-8,18		X+	SLD/6	-6,98		X+	SLD/6	-8,22		X+	SLD/6	-7,11
	X-	SLD/13	-8,18		X-	SLD/13	-6,98		X-	SLD/13	-8,23		X-	SLD/13	-7,11
	Y+	SLD/29	-8,19		Y+	SLD/29	-6,99		Y+	SLD/29	-8,24		Y+	SLD/29	-7,12
	Y-	SLD/31	-8,16		Y-	SLD/31	-6,96		Y-	SLD/31	-8,20		Y-	SLD/31	-7,09
938		SLD/1	-13,24	939		SLD/1	-10,47	940		SLD/1	-10,47	941		SLD/1	-5,24
		SLD/2	-12,69			SLD/2	-10,04			SLD/2	-10,03			SLD/2	-5,02
	X+	SLD/6	-9,14		X+	SLD/6	-7,23		X+	SLD/6	-7,21		X+	SLD/6	-3,56
	X-	SLD/13	-9,14		X-	SLD/13	-7,23		X-	SLD/13	-7,22		X-	SLD/13	-3,56
	Y+	SLD/29	-9,15		Y+	SLD/29	-7,24		Y+	SLD/29	-7,23		Y+	SLD/29	-3,56
	Y-	SLD/31	-9,11		Y-	SLD/31	-7,20		Y-	SLD/31	-7,19		Y-	SLD/31	-3,55
942		SLD/1	-7,21	943		SLD/1	-9,68	944		SLD/1	-8,09	945		SLD/1	-8,72
		SLD/2	-6,91			SLD/2	-9,28			SLD/2	-7,75			SLD/2	-8,36

RISULTANTI SOLLECITAZIONI NODI PLATEE - SLD

Nod3d N.ro	Combinazione N.ro		Fz (t)	Nod3d N.ro	Combinazione N.ro		Fz (t)	Nod3d N.ro	Combinazione N.ro		Fz (t)	Nod3d N.ro	Combinazione N.ro		Fz (t)
	X+	SLD/6	-4,92		X+	SLD/6	-6,63		X+	SLD/6	-5,51		X+	SLD/6	-5,96
	X-	SLD/13	-4,92		X-	SLD/13	-6,64		X-	SLD/13	-5,51		X-	SLD/13	-5,97
	Y+	SLD/29	-4,93		Y+	SLD/29	-6,65		Y+	SLD/29	-5,52		Y+	SLD/29	-5,98
	Y-	SLD/31	-4,91		Y-	SLD/31	-6,61		Y-	SLD/31	-5,49		Y-	SLD/31	-5,94
946		SLD/1	-10,78	947		SLD/1	-10,60	948		SLD/1	-10,55	949		SLD/1	-12,15
		SLD/2	-10,34			SLD/2	-10,16			SLD/2	-10,13			SLD/2	-11,66
	X+	SLD/6	-7,42		X+	SLD/6	-7,32		X+	SLD/6	-7,31		X+	SLD/6	-8,38
	X-	SLD/13	-7,42		X-	SLD/13	-7,33		X-	SLD/13	-7,32		X-	SLD/13	-8,39
	Y+	SLD/29	-7,43		Y+	SLD/29	-7,34		Y+	SLD/29	-7,33		Y+	SLD/29	-8,40
	Y-	SLD/31	-7,39		Y-	SLD/31	-7,30		Y-	SLD/31	-7,28		Y-	SLD/31	-8,35
950		SLD/1	-11,08	951		SLD/1	-9,50	952		SLD/1	-12,28	953		SLD/1	-10,62
		SLD/2	-10,63			SLD/2	-9,12			SLD/2	-11,79			SLD/2	-10,19
	X+	SLD/6	-7,60		X+	SLD/6	-6,60		X+	SLD/6	-8,52		X+	SLD/6	-7,38
	X-	SLD/13	-7,61		X-	SLD/13	-6,61		X-	SLD/13	-8,52		X-	SLD/13	-7,38
	Y+	SLD/29	-7,62		Y+	SLD/29	-6,62		Y+	SLD/29	-8,54		Y+	SLD/29	-7,39
	Y-	SLD/31	-7,57		Y-	SLD/31	-6,57		Y-	SLD/31	-8,48		Y-	SLD/31	-7,35
954		SLD/1	-12,91	955		SLD/1	-11,19	956		SLD/1	-11,23	957		SLD/1	-12,54
		SLD/2	-12,40			SLD/2	-10,74			SLD/2	-10,78			SLD/2	-12,04
	X+	SLD/6	-8,99		X+	SLD/6	-7,75		X+	SLD/6	-7,80		X+	SLD/6	-8,73
	X-	SLD/13	-9,00		X-	SLD/13	-7,75		X-	SLD/13	-7,80		X-	SLD/13	-8,73
	Y+	SLD/29	-9,02		Y+	SLD/29	-7,76		Y+	SLD/29	-7,81		Y+	SLD/29	-8,75
	Y-	SLD/31	-8,95		Y-	SLD/31	-7,72		Y-	SLD/31	-7,77		Y-	SLD/31	-8,70
958		SLD/1	-12,12	959		SLD/1	-4,46	960		SLD/1	-2,19	961		SLD/1	-2,28
		SLD/2	-11,64			SLD/2	-4,27			SLD/2	-2,11			SLD/2	-2,20
	X+	SLD/6	-8,46		X+	SLD/3	-3,05		X+	SLD/3	-1,49		X+	SLD/3	-1,54
	X-	SLD/13	-8,46		X-	SLD/12	-3,05		X-	SLD/12	-1,49		X-	SLD/12	-1,54
	Y+	SLD/29	-8,48		Y+	SLD/28	-3,06		Y+	SLD/28	-1,49		Y+	SLD/28	-1,54
	Y-	SLD/31	-8,42		Y-	SLD/34	-3,04		Y-	SLD/34	-1,49		Y-	SLD/34	-1,54
962		SLD/1	-1,58	963		SLD/1	-1,72	964		SLD/1	-1,56	965		SLD/1	-1,24
		SLD/2	-1,54			SLD/2	-1,67			SLD/2	-1,51			SLD/2	-1,21
	X+	SLD/8	-1,10		X+	SLD/8	-1,21		X+	SLD/8	-1,11		X+	SLD/8	-0,89
	X-	SLD/15	-1,10		X-	SLD/15	-1,21		X-	SLD/15	-1,11		X-	SLD/15	-0,89
	Y+	SLD/22	-1,10		Y+	SLD/22	-1,21		Y+	SLD/22	-1,11		Y+	SLD/22	-0,89
	Y-	SLD/24	-1,10		Y-	SLD/24	-1,21		Y-	SLD/24	-1,11		Y-	SLD/24	-0,89
966		SLD/1	-1,24	967		SLD/1	-13,80	968		SLD/1	-13,50	969		SLD/1	-13,75
		SLD/2	-1,21			SLD/2	-13,12			SLD/2	-12,82			SLD/2	-13,08
	X+	SLD/8	-0,85		X+	SLD/9	-9,18		X+	SLD/9	-9,00		X+	SLD/8	-9,16
	X-	SLD/15	-0,85		X-	SLD/18	-9,18		X-	SLD/18	-8,99		X-	SLD/15	-9,15
	Y+	SLD/22	-0,85		Y+	SLD/19	-9,14		Y+	SLD/19	-8,95		Y+	SLD/22	-9,11
	Y-	SLD/24	-0,85		Y-	SLD/25	-9,21		Y-	SLD/25	-9,02		Y-	SLD/24	-9,18
970		SLD/1	-4,81	971		SLD/1	-4,05	972		SLD/1	-14,96	973		SLD/1	-5,19
		SLD/2	-4,56			SLD/2	-3,85			SLD/2	-14,24			SLD/2	-4,93
	X+	SLD/9	-3,22		X+	SLD/9	-2,72		X+	SLD/8	-10,00		X+	SLD/9	-3,50
	X-	SLD/18	-3,22		X-	SLD/18	-2,72		X-	SLD/15	-9,99		X-	SLD/18	-3,50
	Y+	SLD/19	-3,21		Y+	SLD/19	-2,71		Y+	SLD/22	-9,96		Y+	SLD/19	-3,49
	Y-	SLD/25	-3,23		Y-	SLD/25	-2,73		Y-	SLD/24	-10,02		Y-	SLD/25	-3,51
974		SLD/1	-4,11	975		SLD/1	-5,26	976		SLD/1	-1,47	977		SLD/1	-1,93
		SLD/2	-3,90			SLD/2	-4,99			SLD/2	-1,41			SLD/2	-1,85
	X+	SLD/9	-2,78		X+	SLD/9	-3,57		X+	SLD/3	-1,00		X+	SLD/3	-1,32
	X-	SLD/18	-2,78		X-	SLD/18	-3,57		X-	SLD/12	-1,00		X-	SLD/12	-1,32
	Y+	SLD/19	-2,77		Y+	SLD/19	-3,55		Y+	SLD/28	-1,01		Y+	SLD/28	-1,33
	Y-	SLD/25	-2,79		Y-	SLD/25	-3,57		Y-	SLD/34	-1,00		Y-	SLD/34	-1,32
978		SLD/1	-11,78	979		SLD/1	-12,07	980		SLD/1	-1,42	981		SLD/1	-12,20
		SLD/2	-11,29			SLD/2	-11,56			SLD/2	-1,36			SLD/2	-11,68
	X+	SLD/3	-8,00		X+	SLD/3	-8,21		X+	SLD/3	-0,97		X+	SLD/3	-8,32
	X-	SLD/12	-8,01		X-	SLD/12	-8,22		X-	SLD/12	-0,97		X-	SLD/12	-8,32
	Y+	SLD/28	-8,02		Y+	SLD/28	-8,23		Y+	SLD/28	-0,97		Y+	SLD/28	-8,33
	Y-	SLD/34	-7,97		Y-	SLD/34	-8,18		Y-	SLD/34	-0,97		Y-	SLD/34	-8,29
982		SLD/1	-1,38	983		SLD/1	-11,73	984		SLD/1	-10,71	985		SLD/1	-8,07
		SLD/2	-1,32			SLD/2	-11,25			SLD/2	-10,28			SLD/2	-7,75
	X+	SLD/3	-0,94		X+	SLD/6	-7,97		X+	SLD/6	-7,31		X+	SLD/6	-5,62
	X-	SLD/12	-0,94		X-	SLD/13	-7,98		X-	SLD/13	-7,32		X-	SLD/13	-5,63
	Y+	SLD/28	-0,94		Y+	SLD/29	-7,99		Y+	SLD/29	-7,33		Y+	SLD/29	-5,64
	Y-	SLD/34	-0,93		Y-	SLD/31	-7,94		Y-	SLD/31	-7,28		Y-	SLD/31	-5,59
986		SLD/1	-1,42	987		SLD/1	-1,47	988		SLD/1	-1,73	989		SLD/1	-1,36
		SLD/2	-1,36			SLD/2	-1,41			SLD/2	-1,66			SLD/2	-1,30
	X+	SLD/6	-0,99		X+	SLD/6	-1,03		X+	SLD/6	-1,21		X+	SLD/6	-0,95
	X-	SLD/13	-0,99		X-	SLD/13	-1,03		X-	SLD/13	-1,21		X-	SLD/13	-0,95
	Y+	SLD/29	-0,99		Y+	SLD/29	-1,03		Y+	SLD/29	-1,21		Y+	SLD/29	-0,96
	Y-	SLD/31	-0,99		Y-	SLD/31	-1,02		Y-	SLD/31	-1,20		Y-	SLD/31	-0,95

RISULTANTI SOLLECITAZIONI NODI PLATEE - SLD

Nod3d N.ro	Combinazione N.ro		Fz (t)	Nod3d N.ro	Combinazione N.ro		Fz (t)	Nod3d N.ro	Combinazione N.ro		Fz (t)	Nod3d N.ro	Combinazione N.ro		Fz (t)
990		SLD/1	-5,20	991		SLD/1	-4,39	992		SLD/1	-4,19	993		SLD/1	-3,48
		SLD/2	-4,96			SLD/2	-4,19			SLD/2	-4,00			SLD/2	-3,32
	X+	SLD/8	-3,50		X+	SLD/8	-2,94		X+	SLD/8	-2,78		X+	SLD/8	-2,29
	X-	SLD/15	-3,49		X-	SLD/15	-2,94		X-	SLD/15	-2,78		X-	SLD/15	-2,29
	Y+	SLD/22	-3,47		Y+	SLD/22	-2,92		Y+	SLD/22	-2,77		Y+	SLD/22	-2,29
	Y-	SLD/24	-3,51		Y-	SLD/24	-2,95		Y-	SLD/24	-2,79		Y-	SLD/24	-2,30
994		SLD/1	-3,58	995		SLD/1	-3,13	996		SLD/1	-4,31	997		SLD/1	-4,31
		SLD/2	-3,40			SLD/2	-2,97			SLD/2	-4,09			SLD/2	-4,08
	X+	SLD/8	-2,34		X+	SLD/8	-2,04		X+	SLD/8	-2,80		X+	SLD/8	-2,79
	X-	SLD/15	-2,34		X-	SLD/15	-2,04		X-	SLD/15	-2,80		X-	SLD/15	-2,79
	Y+	SLD/22	-2,34		Y+	SLD/22	-2,04		Y+	SLD/22	-2,80		Y+	SLD/22	-2,79
	Y-	SLD/24	-2,34		Y-	SLD/24	-2,04		Y-	SLD/24	-2,80		Y-	SLD/24	-2,79
998		SLD/1	-4,01	999		SLD/1	-4,19	1000		SLD/1	-3,13	1001		SLD/1	-4,12
		SLD/2	-3,80			SLD/2	-3,97			SLD/2	-2,97			SLD/2	-3,91
	X+	SLD/6	-2,59		X+	SLD/6	-2,70		X+	SLD/6	-2,02		X+	SLD/6	-2,65
	X-	SLD/13	-2,59		X-	SLD/13	-2,70		X-	SLD/13	-2,02		X-	SLD/13	-2,65
	Y+	SLD/29	-2,59		Y+	SLD/29	-2,70		Y+	SLD/29	-2,02		Y+	SLD/29	-2,65
	Y-	SLD/31	-2,59		Y-	SLD/31	-2,70		Y-	SLD/31	-2,02		Y-	SLD/31	-2,65
1002		SLD/1	-1,46	1003		SLD/1	-1,02	1004		SLD/1	-4,15	1005		SLD/1	-2,76
		SLD/2	-1,39			SLD/2	-0,98			SLD/2	-3,93			SLD/2	-2,61
	X+	SLD/8	-0,98		X+	SLD/8	-0,69		X+	SLD/3	-2,66		X+	SLD/3	-1,77
	X-	SLD/15	-0,98		X-	SLD/15	-0,69		X-	SLD/12	-2,66		X-	SLD/12	-1,77
	Y+	SLD/22	-0,97		Y+	SLD/22	-0,68		Y+	SLD/28	-2,66		Y+	SLD/28	-1,77
	Y-	SLD/24	-0,98		Y-	SLD/24	-0,69		Y-	SLD/34	-2,66		Y-	SLD/34	-1,77
1006		SLD/1	-4,09	1007		SLD/1	-4,14	1008		SLD/1	-4,13	1009		SLD/1	-2,85
		SLD/2	-3,88			SLD/2	-3,93			SLD/2	-3,92			SLD/2	-2,71
	X+	SLD/3	-2,63		X+	SLD/3	-2,67		X+	SLD/3	-2,67		X+	SLD/3	-1,84
	X-	SLD/12	-2,63		X-	SLD/12	-2,67		X-	SLD/12	-2,67		X-	SLD/12	-1,84
	Y+	SLD/28	-2,63		Y+	SLD/28	-2,67		Y+	SLD/28	-2,67		Y+	SLD/28	-1,84
	Y-	SLD/34	-2,63		Y-	SLD/34	-2,66		Y-	SLD/34	-2,67		Y-	SLD/34	-1,84
1010		SLD/1	-3,39	1011		SLD/1	-3,14	1012		SLD/1	-3,59	1013		SLD/1	-3,54
		SLD/2	-3,23			SLD/2	-3,00			SLD/2	-3,45			SLD/2	-3,41
	X+	SLD/3	-2,21		X+	SLD/3	-2,06		X+	SLD/3	-2,38		X+	SLD/3	-2,36
	X-	SLD/12	-2,21		X-	SLD/12	-2,06		X-	SLD/12	-2,38		X-	SLD/12	-2,36
	Y+	SLD/28	-2,21		Y+	SLD/28	-2,06		Y+	SLD/28	-2,38		Y+	SLD/28	-2,36
	Y-	SLD/34	-2,20		Y-	SLD/34	-2,05		Y-	SLD/34	-2,37		Y-	SLD/34	-2,35
1014		SLD/1	-3,59	1015		SLD/1	-3,71	1016		SLD/1	-3,21	1017		SLD/1	-3,84
		SLD/2	-3,48			SLD/2	-3,59			SLD/2	-3,07			SLD/2	-3,67
	X+	SLD/3	-2,40		X+	SLD/3	-2,48		X+	SLD/3	-2,19		X+	SLD/3	-2,62
	X-	SLD/12	-2,40		X-	SLD/12	-2,48		X-	SLD/12	-2,19		X-	SLD/12	-2,62
	Y+	SLD/28	-2,41		Y+	SLD/28	-2,48		Y+	SLD/28	-2,20		Y+	SLD/28	-2,63
	Y-	SLD/34	-2,40		Y-	SLD/34	-2,47		Y-	SLD/34	-2,18		Y-	SLD/34	-2,61
1018		SLD/1	-3,66	1019		SLD/1	-3,44	1020		SLD/1	-3,25	1021		SLD/1	-1,23
		SLD/2	-3,50			SLD/2	-3,29			SLD/2	-3,11			SLD/2	-1,19
	X+	SLD/3	-2,50		X+	SLD/3	-2,35		X+	SLD/3	-2,22		X+	SLD/3	-0,82
	X-	SLD/12	-2,50		X-	SLD/12	-2,35		X-	SLD/12	-2,22		X-	SLD/12	-0,82
	Y+	SLD/28	-2,50		Y+	SLD/28	-2,35		Y+	SLD/28	-2,22		Y+	SLD/28	-0,82
	Y-	SLD/34	-2,49		Y-	SLD/34	-2,34		Y-	SLD/34	-2,21		Y-	SLD/34	-0,82
1022		SLD/1	-1,70	1023		SLD/1	-1,62	1024		SLD/1	-4,28	1025		SLD/1	-7,27
		SLD/2	-1,62			SLD/2	-1,54			SLD/2	-4,06			SLD/2	-6,91
	X+	SLD/9	-1,13		X+	SLD/9	-1,08		X+	SLD/9	-2,91		X+	SLD/9	-4,94
	X-	SLD/18	-1,13		X-	SLD/18	-1,08		X-	SLD/18	-2,91		X-	SLD/18	-4,94
	Y+	SLD/19	-1,13		Y+	SLD/19	-1,07		Y+	SLD/19	-2,90		Y+	SLD/19	-4,92
	Y-	SLD/25	-1,14		Y-	SLD/25	-1,08		Y-	SLD/25	-2,92		Y-	SLD/25	-4,95
1026		SLD/1	-1,42	1027		SLD/1	-1,64	1028		SLD/1	-1,50	1029		SLD/1	-3,13
		SLD/2	-1,35			SLD/2	-1,56			SLD/2	-1,43			SLD/2	-2,99
	X+	SLD/9	-0,97		X+	SLD/9	-1,11		X+	SLD/9	-1,01		X+	SLD/3	-2,14
	X-	SLD/18	-0,97		X-	SLD/18	-1,11		X-	SLD/18	-1,01		X-	SLD/12	-2,14
	Y+	SLD/19	-0,96		Y+	SLD/19	-1,11		Y+	SLD/19	-1,01		Y+	SLD/28	-2,14
	Y-	SLD/25	-0,97		Y-	SLD/25	-1,11		Y-	SLD/25	-1,02		Y-	SLD/34	-2,13
1030		SLD/1	-2,99	1031		SLD/1	-2,03	1032		SLD/1	-2,41	1033		SLD/1	-2,37
		SLD/2	-2,87			SLD/2	-1,95			SLD/2	-2,31			SLD/2	-2,27
	X+	SLD/6	-2,03		X+	SLD/6	-1,38		X+	SLD/6	-1,66		X+	SLD/6	-1,64
	X-	SLD/13	-2,03		X-	SLD/13	-1,38		X-	SLD/13	-1,66		X-	SLD/13	-1,64
	Y+	SLD/29	-2,04		Y+	SLD/29	-1,39		Y+	SLD/29	-1,66		Y+	SLD/29	-1,64
	Y-	SLD/31	-2,02		Y-	SLD/31	-1,38		Y-	SLD/31	-1,65		Y-	SLD/31	-1,63
1034		SLD/1	-2,96	1035		SLD/1	-6,49	1036		SLD/1	-1,02	1037		SLD/1	-1,03
		SLD/2	-2,84			SLD/2	-6,21			SLD/2	-0,97			SLD/2	-0,98
	X+	SLD/6	-2,03		X+	SLD/6	-4,45		X+	SLD/8	-0,69		X+	SLD/8	-0,69

RISULTANTI SOLLECITAZIONI NODI PLATEE - SLD

Nod3d N.ro	Combinazione N.ro		Fz (t)	Nod3d N.ro	Combinazione N.ro		Fz (t)	Nod3d N.ro	Combinazione N.ro		Fz (t)	Nod3d N.ro	Combinazione N.ro		Fz (t)
	X-	SLD/13	-2,03		X-	SLD/13	-4,46		X-	SLD/15	-0,68		X-	SLD/15	-0,69
	Y+	SLD/29	-2,03		Y+	SLD/29	-4,46		Y+	SLD/22	-0,68		Y+	SLD/22	-0,68
	Y-	SLD/31	-2,02		Y-	SLD/31	-4,44		Y-	SLD/24	-0,69		Y-	SLD/24	-0,69
1038		SLD/1	-1,03	1039		SLD/1	-1,08	1040		SLD/1	-1,13	1041		SLD/1	-1,14
		SLD/2	-0,98			SLD/2	-1,03			SLD/2	-1,08			SLD/2	-1,08
	X+	SLD/8	-0,69		X+	SLD/8	-0,73		X+	SLD/8	-0,76		X+	SLD/8	-0,76
	X-	SLD/15	-0,69		X-	SLD/15	-0,73		X-	SLD/15	-0,76		X-	SLD/15	-0,76
	Y+	SLD/22	-0,69		Y+	SLD/22	-0,72		Y+	SLD/22	-0,75		Y+	SLD/22	-0,76
	Y-	SLD/24	-0,70		Y-	SLD/24	-0,73		Y-	SLD/24	-0,76		Y-	SLD/24	-0,76
1042		SLD/1	-1,14	1043		SLD/1	-1,15	1044		SLD/1	-1,16	1045		SLD/1	-0,95
		SLD/2	-1,09			SLD/2	-1,10			SLD/2	-1,10			SLD/2	-0,91
	X+	SLD/8	-0,77		X+	SLD/8	-0,77		X+	SLD/8	-0,78		X+	SLD/8	-0,64
	X-	SLD/15	-0,77		X-	SLD/15	-0,77		X-	SLD/15	-0,78		X-	SLD/15	-0,64
	Y+	SLD/22	-0,76		Y+	SLD/22	-0,77		Y+	SLD/22	-0,77		Y+	SLD/22	-0,63
	Y-	SLD/24	-0,77		Y-	SLD/24	-0,77		Y-	SLD/24	-0,78		Y-	SLD/24	-0,64
1046		SLD/1	-1,23	1047		SLD/1	-1,24	1048		SLD/1	-1,25	1049		SLD/1	-1,31
		SLD/2	-1,19			SLD/2	-1,21			SLD/2	-1,21			SLD/2	-1,27
	X+	SLD/6	-0,83		X+	SLD/6	-0,84		X+	SLD/6	-0,86		X+	SLD/6	-0,90
	X-	SLD/13	-0,83		X-	SLD/13	-0,84		X-	SLD/13	-0,86		X-	SLD/13	-0,90
	Y+	SLD/29	-0,83		Y+	SLD/29	-0,84		Y+	SLD/29	-0,86		Y+	SLD/29	-0,90
	Y-	SLD/31	-0,83		Y-	SLD/31	-0,84		Y-	SLD/31	-0,85		Y-	SLD/31	-0,90
1050		SLD/1	-1,37	1051		SLD/1	-1,39	1052		SLD/1	-1,41	1053		SLD/1	-1,43
		SLD/2	-1,33			SLD/2	-1,35			SLD/2	-1,37			SLD/2	-1,39
	X+	SLD/8	-0,95		X+	SLD/8	-0,97		X+	SLD/8	-0,99		X+	SLD/8	-1,01
	X-	SLD/15	-0,95		X-	SLD/15	-0,97		X-	SLD/15	-0,99		X-	SLD/15	-1,01
	Y+	SLD/22	-0,95		Y+	SLD/22	-0,97		Y+	SLD/22	-0,99		Y+	SLD/22	-1,01
	Y-	SLD/24	-0,95		Y-	SLD/24	-0,97		Y-	SLD/24	-0,99		Y-	SLD/24	-1,01
1054		SLD/1	-1,18	1055		SLD/1	-1,24	1056		SLD/1	-1,46	1057		SLD/1	-1,81
		SLD/2	-1,14			SLD/2	-1,21			SLD/2	-1,40			SLD/2	-1,72
	X+	SLD/8	-0,84		X+	SLD/6	-0,84		X+	SLD/6	-0,99		X+	SLD/9	-1,22
	X-	SLD/15	-0,84		X-	SLD/13	-0,84		X-	SLD/13	-0,99		X-	SLD/18	-1,22
	Y+	SLD/22	-0,84		Y+	SLD/29	-0,84		Y+	SLD/29	-0,99		Y+	SLD/19	-1,22
	Y-	SLD/24	-0,84		Y-	SLD/31	-0,84		Y-	SLD/31	-0,99		Y-	SLD/25	-1,22
1058		SLD/1	-1,75	1059		SLD/1	-1,46	1060		SLD/1	-1,74	1061		SLD/1	-1,74
		SLD/2	-1,67			SLD/2	-1,39			SLD/2	-1,66			SLD/2	-1,66
	X+	SLD/6	-1,19		X+	SLD/6	-0,99		X+	SLD/6	-1,19		X+	SLD/6	-1,19
	X-	SLD/13	-1,19		X-	SLD/13	-0,99		X-	SLD/13	-1,19		X-	SLD/13	-1,19
	Y+	SLD/29	-1,19		Y+	SLD/29	-0,99		Y+	SLD/29	-1,19		Y+	SLD/29	-1,19
	Y-	SLD/31	-1,19		Y-	SLD/31	-0,99		Y-	SLD/31	-1,18		Y-	SLD/31	-1,19
1062		SLD/1	-1,73	1063		SLD/1	-2,32	1064		SLD/1	-1,43	1065		SLD/1	-1,48
		SLD/2	-1,66			SLD/2	-2,22			SLD/2	-1,37			SLD/2	-1,42
	X+	SLD/6	-1,19		X+	SLD/6	-1,59		X+	SLD/6	-0,99		X+	SLD/6	-1,03
	X-	SLD/13	-1,19		X-	SLD/13	-1,59		X-	SLD/13	-0,99		X-	SLD/13	-1,03
	Y+	SLD/29	-1,19		Y+	SLD/29	-1,60		Y+	SLD/29	-0,99		Y+	SLD/29	-1,03
	Y-	SLD/31	-1,19		Y-	SLD/31	-1,59		Y-	SLD/31	-0,98		Y-	SLD/31	-1,03
1066		SLD/1	-1,74	1067		SLD/1	-1,76	1068		SLD/1	-2,06	1069		SLD/1	-2,22
		SLD/2	-1,67			SLD/2	-1,68			SLD/2	-1,96			SLD/2	-2,11
	X+	SLD/6	-1,20		X+	SLD/8	-1,18		X+	SLD/8	-1,38		X+	SLD/8	-1,49
	X-	SLD/13	-1,21		X-	SLD/15	-1,18		X-	SLD/15	-1,38		X-	SLD/15	-1,48
	Y+	SLD/29	-1,21		Y+	SLD/22	-1,17		Y+	SLD/22	-1,37		Y+	SLD/22	-1,48
	Y-	SLD/31	-1,20		Y-	SLD/24	-1,18		Y-	SLD/24	-1,38		Y-	SLD/24	-1,49
1070		SLD/1	-1,58	1071		SLD/1	-1,53	1072		SLD/1	-1,79	1073		SLD/1	-2,08
		SLD/2	-1,50			SLD/2	-1,46			SLD/2	-1,71			SLD/2	-1,98
	X+	SLD/8	-1,05		X+	SLD/8	-1,02		X+	SLD/8	-1,20		X+	SLD/8	-1,39
	X-	SLD/15	-1,05		X-	SLD/15	-1,02		X-	SLD/15	-1,20		X-	SLD/15	-1,39
	Y+	SLD/22	-1,05		Y+	SLD/22	-1,02		Y+	SLD/22	-1,20		Y+	SLD/22	-1,39
	Y-	SLD/24	-1,06		Y-	SLD/24	-1,03		Y-	SLD/24	-1,20		Y-	SLD/24	-1,40
1074		SLD/1	-1,50	1075		SLD/1	-1,16	1076		SLD/1	-0,94	1077		SLD/1	-0,98
		SLD/2	-1,43			SLD/2	-1,10			SLD/2	-0,89			SLD/2	-0,93
	X+	SLD/8	-1,01		X+	SLD/9	-0,79		X+	SLD/9	-0,64		X+	SLD/9	-0,66
	X-	SLD/15	-1,01		X-	SLD/18	-0,79		X-	SLD/18	-0,63		X-	SLD/18	-0,66
	Y+	SLD/22	-1,00		Y+	SLD/19	-0,79		Y+	SLD/19	-0,63		Y+	SLD/19	-0,66
	Y-	SLD/24	-1,01		Y-	SLD/25	-0,79		Y-	SLD/25	-0,64		Y-	SLD/25	-0,67
1078		SLD/1	-1,21	1079		SLD/1	-1,35	1080		SLD/1	-1,78	1081		SLD/1	-3,00
		SLD/2	-1,15			SLD/2	-1,29			SLD/2	-1,70			SLD/2	-2,88
	X+	SLD/9	-0,82		X+	SLD/9	-0,92		X+	SLD/9	-1,20		X+	SLD/3	-2,06
	X-	SLD/18	-0,82		X-	SLD/18	-0,92		X-	SLD/18	-1,20		X-	SLD/12	-2,06
	Y+	SLD/19	-0,82		Y+	SLD/19	-0,92		Y+	SLD/19	-1,20		Y+	SLD/28	-2,06
	Y-	SLD/25	-0,82		Y-	SLD/25	-0,92		Y-	SLD/25	-1,20		Y-	SLD/34	-2,05

RISULTANTI SOLLECITAZIONI NODI PLATEE - SLD

Nod3d N.ro	Combinazione N.ro		Fz (t)	Nod3d N.ro	Combinazione N.ro		Fz (t)	Nod3d N.ro	Combinazione N.ro		Fz (t)	Nod3d N.ro	Combinazione N.ro		Fz (t)
1082		SLD/1	-2,13	1083		SLD/1	-2,01	1084		SLD/1	-1,95	1085		SLD/1	-2,14
		SLD/2	-2,04			SLD/2	-1,93			SLD/2	-1,87			SLD/2	-2,06
	X+	SLD/3	-1,44		X+	SLD/6	-1,39		X+	SLD/6	-1,36		X+	SLD/6	-1,50
	X-	SLD/12	-1,44		X-	SLD/13	-1,39		X-	SLD/13	-1,36		X-	SLD/13	-1,50
	Y+	SLD/28	-1,45		Y+	SLD/29	-1,40		Y+	SLD/29	-1,36		Y+	SLD/29	-1,50
	Y-	SLD/34	-1,43		Y-	SLD/31	-1,39		Y-	SLD/31	-1,35		Y-	SLD/31	-1,49
1086		SLD/1	-2,06	1087		SLD/1	-2,34								
		SLD/2	-1,98			SLD/2	-2,25								
	X+	SLD/6	-1,45		X+	SLD/6	-1,64								
	X-	SLD/13	-1,45		X-	SLD/13	-1,64								
	Y+	SLD/29	-1,45		Y+	SLD/29	-1,65								
	Y-	SLD/31	-1,44		Y-	SLD/31	-1,63								

PARAMETRI GEOTECNICI TRAVI WINKLER - S.L.U.

IDENTIFICATIVO				CONDIZIONE DRENATA							NON DRENATA	
Trave N.ro	Infiss m	Tipo Tabel	Gamma kg/mc	Fi' Grd	C' kg/cmq	Mod.El kg/cmq	Poiss on	P base kg/cmq	Indice Rigid.	IndRig Crit.	Cu kg/cmq	P base kg/cmq
1	1,50	M1	1890	25,00	0,00	22,36	0,32	0,28	51,95	72,11	0,57	0,28

COEFFICIENTI DI PORTANZA TRAVI WINKLER - CONDIZIONI DRENATE - S.L.U.

Trave	Brinch Hansen			IclTe	Incl.PianoPosa			Comb		Igk	CoeffIncl.Car.			Affondamento			Forma			Punzonamento		
Nro	Nc	Nq	Ng	Gc=Gq	Bc	Bq	Bg		N.ro	Sism	IcV	IqV	IgV	Dc	Dq	Dg	Sc	Sq	Sg	Psic	Psiq	Psig
1	20,72	10,66	10,88	1,00	1,00	1,00	1,00		A1/1	1,00	1,00	1,00	1,00	1,39	1,35	1,00	1,15	1,14	0,88	0,85	0,88	0,88
									A1/2	1,00	1,00	1,00	1,00	1,39	1,35	1,00	1,15	1,14	0,88	0,85	0,88	0,88
								X+	A1/6	1,00	0,77	0,79	0,67	1,39	1,35	1,00	1,16	1,14	0,88	0,86	0,88	0,88
								X-	A1/13	1,00	0,85	0,87	0,77	1,39	1,35	1,00	1,16	1,14	0,88	0,86	0,88	0,88
								Y+	A1/22	1,00	0,72	0,75	0,63	1,39	1,35	1,00	1,16	1,14	0,88	0,86	0,88	0,88
								Y-	A1/24	1,00	0,78	0,80	0,71	1,39	1,35	1,00	1,16	1,14	0,88	0,86	0,88	0,88

COEFFICIENTI DI PORTANZA TRAVI WINKLER - CONDIZIONI NON DRENATE - S.L.U.

Trave	Brinch Hansen			IclTe	Incl.PianoPosa			Comb		Igk	CoeffIncl.Car.			Affondamento			Forma			Punzonamento		
Nro	Nc	Nq	Ng	Gc=Gq	Bc	Bq	Bg		N.ro	Sism	IcV	IqV	IgV	Dc	Dq	Dg	Sc	Sq	Sg	Psic	Psiq	Psig
1	5,14	1,00	0,00	1,00	1,00	1,00	1,00		A1/1	1,00	1,00	1,00	1,00	1,45	1,00	1,00	1,06	1,00	0,88	1,00	1,00	1,00
									A1/2	1,00	1,00	1,00	1,00	1,45	1,00	1,00	1,06	1,00	0,88	1,00	1,00	1,00
								X+	A1/6	1,00	0,92	1,00	1,00	1,45	1,00	1,00	1,06	1,00	0,88	1,00	1,00	1,00
								X-	A1/13	1,00	0,98	1,00	1,00	1,45	1,00	1,00	1,06	1,00	0,88	1,00	1,00	1,00
								Y+	A1/22	1,00	0,90	1,00	1,00	1,46	1,00	1,00	1,06	1,00	0,88	1,00	1,00	1,00
								Y-	A1/24	1,00	0,97	1,00	1,00	1,45	1,00	1,00	1,06	1,00	0,88	1,00	1,00	1,00

CARICO LIMITE TRAVI WINKLER - S.L.U.

IDENTIIFICATIVO					DRENATE		NON DRENATE		RISULTATI					
Trave N.ro	Asta3d N.ro	Comb N.ro	Bx' m	By' m	GamEf kg/mc	QLimV (t)	GamEf kg/mc	QLimV (t)	N (t)	Coeff. Sicur.	Minimo CoeSic	N/Ar kg/cmq	QLim/Ar kg/cmq	Status Verifica
1	1	A1/1	0,70	2,36	1890	33,2	1890	34,3	16,1	2,07				OK
		A1/2	0,70	2,36	1890	33,2	1890	34,3	15,4	2,16				OK
		X+ A1/6	0,70	2,24	1890	24,6	1890	30,2	16,4	1,50				OK
		X- A1/13	0,70	2,26	1890	27,4	1890	32,1	8,2	3,35				OK
		Y+ A1/22	0,69	2,25	1890	23,2	1890	29,5	16,8	1,38	1,38	1,08	1,49	OK
		Y- A1/24	0,70	2,25	1890	25,3	1890	31,7	7,6	3,34				OK

PARAMETRI GEOTECNICI PIASTRE WINKLER - S.L.U.

IDENTIFICATIVO				CONDIZIONE DRENATA							NON DRENATA	
Piast N.ro	Infiss m	Tipo Tabel	Gamma kg/mc	Fi' Grd	C' kg/cmq	Mod.El kg/cmq	Poiss on	P base kg/cmq	Indice Rigid.	IndRig Crit.	Cu kg/cmq	P base kg/cmq
1	1,50	M1	1890	25,00	0,00	22,36	0,32	0,28	51,36	43,84	0,57	0,28
2	1,50	M1	1890	25,00	0,00	22,36	0,32	0,28	51,28	43,84	0,57	0,28
3	1,50	M1	1890	25,00	0,00	22,36	0,32	0,28	53,51	43,84	0,57	0,28
4	1,50	M1	1890	25,00	0,00	22,36	0,32	0,28	52,58	43,84	0,57	0,28
5	1,50	M1	1890	25,00	0,00	22,36	0,32	0,28	54,54	43,84	0,57	0,28
6	1,50	M1	1890	25,00	0,00	22,36	0,32	0,28	54,71	43,84	0,57	0,28
7	1,50	M1	1890	25,00	0,00	22,36	0,32	0,28	52,75	43,84	0,57	0,28

PARAMETRI GEOTECNICI PIASTRE WINKLER - S.L.U.												
IDENTIFICATIVO				CONDIZIONE DRENATA							NON DRENATA	
Piast N.ro	Infiss m	Tipo Tabel	Gamma kg/mc	Fi' Grd	C' kg/cmq	Mod.El kg/cmq	Poisson	P base kg/cmq	Indice Rigid.	IndRig Crit.	Cu kg/cmq	P base kg/cmq
8	1,50	M1	1890	25,00	0,00	22,36	0,32	0,28	53,96	43,84	0,57	0,28
9	1,50	M1	1890	25,00	0,00	22,36	0,32	0,28	50,99	43,84	0,57	0,28
10	1,50	M1	1890	25,00	0,00	22,36	0,32	0,28	54,56	43,84	0,57	0,28
11	1,50	M1	1890	25,00	0,00	22,36	0,32	0,28	54,47	43,84	0,57	0,28
12	1,50	M1	1890	25,00	0,00	22,36	0,32	0,28	50,53	43,84	0,57	0,28
13	1,50	M1	1890	25,00	0,00	22,36	0,32	0,28	47,84	43,84	0,57	0,28
14	1,50	M1	1890	25,00	0,00	22,36	0,32	0,28	55,66	43,84	0,57	0,28
15	1,50	M1	1890	25,00	0,00	22,36	0,32	0,28	54,55	43,84	0,57	0,28
16	1,50	M1	1890	25,00	0,00	22,36	0,32	0,28	48,71	43,84	0,57	0,28
17	1,50	M1	1890	25,00	0,00	22,36	0,32	0,28	54,53	43,84	0,57	0,28
18	1,50	M1	1890	25,00	0,00	22,36	0,32	0,28	54,48	43,84	0,57	0,28
19	1,50	M1	1890	25,00	0,00	22,36	0,32	0,28	49,96	43,84	0,57	0,28
20	1,50	M1	1890	25,00	0,00	22,36	0,32	0,28	51,50	43,84	0,57	0,28
21	1,50	M1	1890	25,00	0,00	22,36	0,32	0,28	51,45	43,84	0,57	0,28
22	1,50	M1	1890	25,00	0,00	22,36	0,32	0,28	47,89	43,84	0,57	0,28
23	1,50	M1	1890	25,00	0,00	22,36	0,32	0,28	49,52	43,84	0,57	0,28
24	1,50	M1	1890	25,00	0,00	22,36	0,32	0,28	53,51	43,84	0,57	0,28
25	1,50	M1	1890	25,00	0,00	22,36	0,32	0,28	48,81	43,84	0,57	0,28
26	1,50	M1	1890	25,00	0,00	22,36	0,32	0,28	54,15	43,84	0,57	0,28
27	1,50	M1	1890	25,00	0,00	22,36	0,32	0,28	47,94	43,84	0,57	0,28
28	1,50	M1	1890	25,00	0,00	22,36	0,32	0,28	48,82	43,84	0,57	0,28
29	1,50	M1	1890	25,00	0,00	22,36	0,32	0,28	53,76	43,84	0,57	0,28
30	1,50	M1	1890	25,00	0,00	22,36	0,32	0,28	53,61	43,84	0,57	0,28
31	1,50	M1	1890	25,00	0,00	22,36	0,32	0,28	52,85	43,84	0,57	0,28
32	1,50	M1	1890	25,00	0,00	22,36	0,32	0,28	53,61	43,84	0,57	0,28
33	1,50	M1	1890	25,00	0,00	22,36	0,32	0,28	53,13	43,84	0,57	0,28
34	1,50	M1	1890	25,00	0,00	22,36	0,32	0,28	51,36	43,84	0,57	0,28
35	1,50	M1	1890	25,00	0,00	22,36	0,32	0,28	52,00	43,84	0,57	0,28
36	1,50	M1	1890	25,00	0,00	22,36	0,32	0,28	50,72	43,84	0,57	0,28

PARAMETRI GEOTECNICI PIASTRE WINKLER - S.L.U.												
IDENTIFICATIVO				CONDIZIONE DRENATA							NON DRENATA	
Piast N.ro	Infiss m	Tipo Tabel	Gamma kg/mc	Fi' Grd	C' kg/cmq	Mod.El kg/cmq	Poiss on	P base kg/cmq	Indice Rigid.	IndRig Crit.	Cu kg/cmq	P base kg/cmq
37	1,50	M1	1890	25,00	0,00	22,36	0,32	0,28	52,77	43,84	0,57	0,28
38	1,50	M1	1890	25,00	0,00	22,36	0,32	0,28	51,54	43,84	0,57	0,28
39	1,50	M1	1890	25,00	0,00	22,36	0,32	0,28	49,71	43,84	0,57	0,28
40	1,50	M1	1890	25,00	0,00	22,36	0,32	0,28	50,64	43,84	0,57	0,28
41	1,50	M1	1890	25,00	0,00	22,36	0,32	0,28	51,52	43,84	0,57	0,28
42	1,50	M1	1890	25,00	0,00	22,36	0,32	0,28	54,10	43,84	0,57	0,28
43	1,50	M1	1890	25,00	0,00	22,36	0,32	0,28	52,08	43,84	0,57	0,28
44	1,50	M1	1890	25,00	0,00	22,36	0,32	0,28	48,64	43,84	0,57	0,28
45	1,50	M1	1890	25,00	0,00	22,36	0,32	0,28	49,75	43,84	0,57	0,28
46	1,50	M1	1890	25,00	0,00	22,36	0,32	0,28	48,39	43,84	0,57	0,28
47	1,50	M1	1890	25,00	0,00	22,36	0,32	0,28	47,29	43,84	0,57	0,28
48	1,50	M1	1890	25,00	0,00	22,36	0,32	0,28	47,96	43,84	0,57	0,28
49	1,50	M1	1890	25,00	0,00	22,36	0,32	0,28	49,94	43,84	0,57	0,28
50	1,50	M1	1890	25,00	0,00	22,36	0,32	0,28	52,94	43,84	0,57	0,28
51	1,50	M1	1890	25,00	0,00	22,36	0,32	0,28	51,45	43,84	0,57	0,28
52	1,50	M1	1890	25,00	0,00	22,36	0,32	0,28	50,97	43,84	0,57	0,28
53	1,50	M1	1890	25,00	0,00	22,36	0,32	0,28	53,32	43,84	0,57	0,28
54	1,50	M1	1890	25,00	0,00	22,36	0,32	0,28	54,05	43,84	0,57	0,28
55	1,50	M1	1890	25,00	0,00	22,36	0,32	0,28	50,92	43,84	0,57	0,28
56	1,50	M1	1890	25,00	0,00	22,36	0,32	0,28	56,28	43,84	0,57	0,28
57	1,50	M1	1890	25,00	0,00	22,36	0,32	0,28	52,79	43,84	0,57	0,28
58	1,50	M1	1890	25,00	0,00	22,36	0,32	0,28	51,44	43,84	0,57	0,28
59	1,50	M1	1890	25,00	0,00	22,36	0,32	0,28	50,01	43,84	0,57	0,28
60	1,50	M1	1890	25,00	0,00	22,36	0,32	0,28	49,09	43,84	0,57	0,28
61	1,50	M1	1890	25,00	0,00	22,36	0,32	0,28	57,46	43,84	0,57	0,28
62	1,50	M1	1890	25,00	0,00	22,36	0,32	0,28	57,30	43,84	0,57	0,28
63	1,50	M1	1890	25,00	0,00	22,36	0,32	0,28	56,38	43,84	0,57	0,28
64	1,50	M1	1890	25,00	0,00	22,36	0,32	0,28	58,62	43,84	0,57	0,28
65	1,50	M1	1890	25,00	0,00	22,36	0,32	0,28	59,06	43,84	0,57	0,28
66	1,50	M1	1890	25,00	0,00	22,36	0,32	0,28	57,03	43,84	0,57	0,28

PARAMETRI GEOTECNICI PIASTRE WINKLER - S.L.U.												
IDENTIFICATIVO				CONDIZIONE DRENATA							NON DRENATA	
Piast N.ro	Infiss m	Tipo Tabel	Gamma kg/mc	Fi' Grd	C' kg/cmq	Mod.El kg/cmq	Poiss on	P base kg/cmq	Indice Rigid.	IndRig Crit.	Cu kg/cmq	P base kg/cmq
67	1,50	M1	1890	25,00	0,00	22,36	0,32	0,28	56,70	43,84	0,57	0,28
68	1,50	M1	1890	25,00	0,00	22,36	0,32	0,28	55,48	43,84	0,57	0,28
69	1,50	M1	1890	25,00	0,00	22,36	0,32	0,28	52,58	43,84	0,57	0,28
70	1,50	M1	1890	25,00	0,00	22,36	0,32	0,28	54,27	43,84	0,57	0,28
71	1,50	M1	1890	25,00	0,00	22,36	0,32	0,28	58,29	43,84	0,57	0,28
72	1,50	M1	1890	25,00	0,00	22,36	0,32	0,28	50,53	43,84	0,57	0,28
73	1,50	M1	1890	25,00	0,00	22,36	0,32	0,28	51,37	43,84	0,57	0,28
74	1,50	M1	1890	25,00	0,00	22,36	0,32	0,28	51,23	43,84	0,57	0,28
75	1,50	M1	1890	25,00	0,00	22,36	0,32	0,28	51,07	43,84	0,57	0,28
76	1,50	M1	1890	25,00	0,00	22,36	0,32	0,28	51,07	43,84	0,57	0,28
77	1,50	M1	1890	25,00	0,00	22,36	0,32	0,28	47,91	43,84	0,57	0,28
78	1,50	M1	1890	25,00	0,00	22,36	0,32	0,28	48,23	43,84	0,57	0,28
79	1,50	M1	1890	25,00	0,00	22,36	0,32	0,28	48,23	43,84	0,57	0,28
80	1,50	M1	1890	25,00	0,00	22,36	0,32	0,28	51,37	43,84	0,57	0,28
81	1,50	M1	1890	25,00	0,00	22,36	0,32	0,28	50,83	43,84	0,57	0,28
82	1,50	M1	1890	25,00	0,00	22,36	0,32	0,28	50,62	43,84	0,57	0,28
83	1,50	M1	1890	25,00	0,00	22,36	0,32	0,28	51,49	43,84	0,57	0,28
84	1,50	M1	1890	25,00	0,00	22,36	0,32	0,28	51,49	43,84	0,57	0,28
85	1,50	M1	1890	25,00	0,00	22,36	0,32	0,28	51,30	43,84	0,57	0,28
86	1,50	M1	1890	25,00	0,00	22,36	0,32	0,28	51,54	43,84	0,57	0,28
87	1,50	M1	1890	25,00	0,00	22,36	0,32	0,28	50,28	43,84	0,57	0,28
88	1,50	M1	1890	25,00	0,00	22,36	0,32	0,28	50,28	43,84	0,57	0,28
89	1,50	M1	1890	25,00	0,00	22,36	0,32	0,28	49,68	43,84	0,57	0,28
90	1,50	M1	1890	25,00	0,00	22,36	0,32	0,28	47,46	43,84	0,57	0,28
91	1,50	M1	1890	25,00	0,00	22,36	0,32	0,28	51,47	43,84	0,57	0,28
92	1,50	M1	1890	25,00	0,00	22,36	0,32	0,28	47,40	43,84	0,57	0,28
93	1,50	M1	1890	25,00	0,00	22,36	0,32	0,28	47,19	43,84	0,57	0,28
94	1,50	M1	1890	25,00	0,00	22,36	0,32	0,28	47,68	43,84	0,57	0,28
95	1,50	M1	1890	25,00	0,00	22,36	0,32	0,28	48,05	43,84	0,57	0,28

PARAMETRI GEOTECNICI PIASTRE WINKLER - S.L.U.												
IDENTIFICATIVO				CONDIZIONE DRENATA							NON DRENATA	
Piast N.ro	Infiss m	Tipo Tabel	Gamma kg/mc	Fi' Grd	C' kg/cmq	Mod.El kg/cmq	Poiss on	P base kg/cmq	Indice Rigid.	IndRig Crit.	Cu kg/cmq	P base kg/cmq
96	1,50	M1	1890	25,00	0,00	22,36	0,32	0,28	52,01	43,84	0,57	0,28
97	1,50	M1	1890	25,00	0,00	22,36	0,32	0,28	51,76	43,84	0,57	0,28
98	1,50	M1	1890	25,00	0,00	22,36	0,32	0,28	51,09	43,84	0,57	0,28
99	1,50	M1	1890	25,00	0,00	22,36	0,32	0,28	51,28	43,84	0,57	0,28
100	1,50	M1	1890	25,00	0,00	22,36	0,32	0,28	51,19	43,84	0,57	0,28
101	1,50	M1	1890	25,00	0,00	22,36	0,32	0,28	51,19	43,84	0,57	0,28
102	1,50	M1	1890	25,00	0,00	22,36	0,32	0,28	49,54	43,84	0,57	0,28
103	1,50	M1	1890	25,00	0,00	22,36	0,32	0,28	50,79	43,84	0,57	0,28
104	1,50	M1	1890	25,00	0,00	22,36	0,32	0,28	50,79	43,84	0,57	0,28
105	1,50	M1	1890	25,00	0,00	22,36	0,32	0,28	50,79	43,84	0,57	0,28
106	1,50	M1	1890	25,00	0,00	22,36	0,32	0,28	50,79	43,84	0,57	0,28
107	1,50	M1	1890	25,00	0,00	22,36	0,32	0,28	50,84	43,84	0,57	0,28
108	1,50	M1	1890	25,00	0,00	22,36	0,32	0,28	50,83	43,84	0,57	0,28
109	1,50	M1	1890	25,00	0,00	22,36	0,32	0,28	50,83	43,84	0,57	0,28
110	1,50	M1	1890	25,00	0,00	22,36	0,32	0,28	50,96	43,84	0,57	0,28
111	1,50	M1	1890	25,00	0,00	22,36	0,32	0,28	50,97	43,84	0,57	0,28
112	1,50	M1	1890	25,00	0,00	22,36	0,32	0,28	50,97	43,84	0,57	0,28
113	1,50	M1	1890	25,00	0,00	22,36	0,32	0,28	51,07	43,84	0,57	0,28
114	1,50	M1	1890	25,00	0,00	22,36	0,32	0,28	50,11	43,84	0,57	0,28
115	1,50	M1	1890	25,00	0,00	22,36	0,32	0,28	49,90	43,84	0,57	0,28
116	1,50	M1	1890	25,00	0,00	22,36	0,32	0,28	48,56	43,84	0,57	0,28
117	1,50	M1	1890	25,00	0,00	22,36	0,32	0,28	51,56	43,84	0,57	0,28
118	1,50	M1	1890	25,00	0,00	22,36	0,32	0,28	49,81	43,84	0,57	0,28
119	1,50	M1	1890	25,00	0,00	22,36	0,32	0,28	48,39	43,84	0,57	0,28
120	1,50	M1	1890	25,00	0,00	22,36	0,32	0,28	50,25	43,84	0,57	0,28
121	1,50	M1	1890	25,00	0,00	22,36	0,32	0,28	49,76	43,84	0,57	0,28
122	1,50	M1	1890	25,00	0,00	22,36	0,32	0,28	49,76	43,84	0,57	0,28
123	1,50	M1	1890	25,00	0,00	22,36	0,32	0,28	50,60	43,84	0,57	0,28
124	1,50	M1	1890	25,00	0,00	22,36	0,32	0,28	51,67	43,84	0,57	0,28
125	1,50	M1	1890	25,00	0,00	22,36	0,32	0,28	52,47	43,84	0,57	0,28

PARAMETRI GEOTECNICI PIASTRE WINKLER - S.L.U.												
IDENTIFICATIVO				CONDIZIONE DRENATA							NON DRENATA	
Piast N.ro	Infiss m	Tipo Tabel	Gamma kg/mc	Fi' Grd	C' kg/cmq	Mod.El kg/cmq	Poisson	P base kg/cmq	Indice Rigid.	IndRig Crit.	Cu kg/cmq	P base kg/cmq
126	1,50	M1	1890	25,00	0,00	22,36	0,32	0,28	52,01	43,84	0,57	0,28
127	1,50	M1	1890	25,00	0,00	22,36	0,32	0,28	50,64	43,84	0,57	0,28
128	1,50	M1	1890	25,00	0,00	22,36	0,32	0,28	51,63	43,84	0,57	0,28
129	1,50	M1	1890	25,00	0,00	22,36	0,32	0,28	54,44	43,84	0,57	0,28
130	1,50	M1	1890	25,00	0,00	22,36	0,32	0,28	54,01	43,84	0,57	0,28
131	1,50	M1	1890	25,00	0,00	22,36	0,32	0,28	53,36	43,84	0,57	0,28
132	1,50	M1	1890	25,00	0,00	22,36	0,32	0,28	54,37	43,84	0,57	0,28
133	1,50	M1	1890	25,00	0,00	22,36	0,32	0,28	48,73	43,84	0,57	0,28
134	1,50	M1	1890	25,00	0,00	22,36	0,32	0,28	49,18	43,84	0,57	0,28
135	1,50	M1	1890	25,00	0,00	22,36	0,32	0,28	49,53	43,84	0,57	0,28
136	1,50	M1	1890	25,00	0,00	22,36	0,32	0,28	49,53	43,84	0,57	0,28
137	1,50	M1	1890	25,00	0,00	22,36	0,32	0,28	49,68	43,84	0,57	0,28
138	1,50	M1	1890	25,00	0,00	22,36	0,32	0,28	49,68	43,84	0,57	0,28
139	1,50	M1	1890	25,00	0,00	22,36	0,32	0,28	49,51	43,84	0,57	0,28
140	1,50	M1	1890	25,00	0,00	22,36	0,32	0,28	53,69	43,84	0,57	0,28
141	1,50	M1	1890	25,00	0,00	22,36	0,32	0,28	53,62	43,84	0,57	0,28
142	1,50	M1	1890	25,00	0,00	22,36	0,32	0,28	53,56	43,84	0,57	0,28
143	1,50	M1	1890	25,00	0,00	22,36	0,32	0,28	50,70	43,84	0,57	0,28
144	1,50	M1	1890	25,00	0,00	22,36	0,32	0,28	50,70	43,84	0,57	0,28
145	1,50	M1	1890	25,00	0,00	22,36	0,32	0,28	50,70	43,84	0,57	0,28
146	1,50	M1	1890	25,00	0,00	22,36	0,32	0,28	50,70	43,84	0,57	0,28
147	1,50	M1	1890	25,00	0,00	22,36	0,32	0,28	50,10	43,84	0,57	0,28
148	1,50	M1	1890	25,00	0,00	22,36	0,32	0,28	52,49	43,84	0,57	0,28
149	1,50	M1	1890	25,00	0,00	22,36	0,32	0,28	53,59	43,84	0,57	0,28
150	1,50	M1	1890	25,00	0,00	22,36	0,32	0,28	52,49	43,84	0,57	0,28
151	1,50	M1	1890	25,00	0,00	22,36	0,32	0,28	53,59	43,84	0,57	0,28
152	1,50	M1	1890	25,00	0,00	22,36	0,32	0,28	52,20	43,84	0,57	0,28
153	1,50	M1	1890	25,00	0,00	22,36	0,32	0,28	51,38	43,84	0,57	0,28
154	1,50	M1	1890	25,00	0,00	22,36	0,32	0,28	50,51	43,84	0,57	0,28

PARAMETRI GEOTECNICI PIASTRE WINKLER - S.L.U.												
IDENTIFICATIVO				CONDIZIONE DRENATA							NON DRENATA	
Piast N.ro	Infiss m	Tipo Tabel	Gamma kg/mc	Fi' Grd	C' kg/cmq	Mod.El kg/cmq	Poiss on	P base kg/cmq	Indice Rigid.	IndRig Crit.	Cu kg/cmq	P base kg/cmq
155	1,50	M1	1890	25,00	0,00	22,36	0,32	0,28	49,67	43,84	0,57	0,28
156	1,50	M1	1890	25,00	0,00	22,36	0,32	0,28	49,78	43,84	0,57	0,28
157	1,50	M1	1890	25,00	0,00	22,36	0,32	0,28	51,40	43,84	0,57	0,28
158	1,50	M1	1890	25,00	0,00	22,36	0,32	0,28	49,12	43,84	0,57	0,28
159	1,50	M1	1890	25,00	0,00	22,36	0,32	0,28	49,94	43,84	0,57	0,28
160	1,50	M1	1890	25,00	0,00	22,36	0,32	0,28	48,05	43,84	0,57	0,28
161	1,50	M1	1890	25,00	0,00	22,36	0,32	0,28	48,29	43,84	0,57	0,28
162	1,50	M1	1890	25,00	0,00	22,36	0,32	0,28	48,23	43,84	0,57	0,28
163	1,50	M1	1890	25,00	0,00	22,36	0,32	0,28	48,05	43,84	0,57	0,28
164	1,50	M1	1890	25,00	0,00	22,36	0,32	0,28	48,05	43,84	0,57	0,28
165	1,50	M1	1890	25,00	0,00	22,36	0,32	0,28	48,23	43,84	0,57	0,28
166	1,50	M1	1890	25,00	0,00	22,36	0,32	0,28	48,05	43,84	0,57	0,28
167	1,50	M1	1890	25,00	0,00	22,36	0,32	0,28	48,05	43,84	0,57	0,28
168	1,50	M1	1890	25,00	0,00	22,36	0,32	0,28	49,22	43,84	0,57	0,28
169	1,50	M1	1890	25,00	0,00	22,36	0,32	0,28	47,37	43,84	0,57	0,28
170	1,50	M1	1890	25,00	0,00	22,36	0,32	0,28	48,05	43,84	0,57	0,28
171	1,50	M1	1890	25,00	0,00	22,36	0,32	0,28	48,05	43,84	0,57	0,28
172	1,50	M1	1890	25,00	0,00	22,36	0,32	0,28	48,05	43,84	0,57	0,28
173	1,50	M1	1890	25,00	0,00	22,36	0,32	0,28	48,05	43,84	0,57	0,28
174	1,50	M1	1890	25,00	0,00	22,36	0,32	0,28	48,05	43,84	0,57	0,28
175	1,50	M1	1890	25,00	0,00	22,36	0,32	0,28	48,05	43,84	0,57	0,28
176	1,50	M1	1890	25,00	0,00	22,36	0,32	0,28	48,29	43,84	0,57	0,28
177	1,50	M1	1890	25,00	0,00	22,36	0,32	0,28	48,05	43,84	0,57	0,28
178	1,50	M1	1890	25,00	0,00	22,36	0,32	0,28	48,92	43,84	0,57	0,28
179	1,50	M1	1890	25,00	0,00	22,36	0,32	0,28	48,05	43,84	0,57	0,28
180	1,50	M1	1890	25,00	0,00	22,36	0,32	0,28	48,50	43,84	0,57	0,28
181	1,50	M1	1890	25,00	0,00	22,36	0,32	0,28	47,86	43,84	0,57	0,28
182	1,50	M1	1890	25,00	0,00	22,36	0,32	0,28	48,12	43,84	0,57	0,28
183	1,50	M1	1890	25,00	0,00	22,36	0,32	0,28	48,05	43,84	0,57	0,28
184	1,50	M1	1890	25,00	0,00	22,36	0,32	0,28	48,60	43,84	0,57	0,28

PARAMETRI GEOTECNICI PIASTRE WINKLER - S.L.U.												
IDENTIFICATIVO				CONDIZIONE DRENATA							NON DRENATA	
Piast N.ro	Infiss m	Tipo Tabel	Gamma kg/mc	Fi' Grd	C' kg/cmq	Mod.El kg/cmq	Poisson	P base kg/cmq	Indice Rigid.	IndRig Crit.	Cu kg/cmq	P base kg/cmq
185	1,50	M1	1890	25,00	0,00	22,36	0,32	0,28	48,60	43,84	0,57	0,28
186	1,50	M1	1890	25,00	0,00	22,36	0,32	0,28	48,05	43,84	0,57	0,28
187	1,50	M1	1890	25,00	0,00	22,36	0,32	0,28	48,05	43,84	0,57	0,28
188	1,50	M1	1890	25,00	0,00	22,36	0,32	0,28	48,01	43,84	0,57	0,28
189	1,50	M1	1890	25,00	0,00	22,36	0,32	0,28	48,05	43,84	0,57	0,28
190	1,50	M1	1890	25,00	0,00	22,36	0,32	0,28	48,05	43,84	0,57	0,28
191	1,50	M1	1890	25,00	0,00	22,36	0,32	0,28	48,05	43,84	0,57	0,28
192	1,50	M1	1890	25,00	0,00	22,36	0,32	0,28	48,05	43,84	0,57	0,28
193	1,50	M1	1890	25,00	0,00	22,36	0,32	0,28	49,32	43,84	0,57	0,28
194	1,50	M1	1890	25,00	0,00	22,36	0,32	0,28	49,38	43,84	0,57	0,28
195	1,50	M1	1890	25,00	0,00	22,36	0,32	0,28	48,05	43,84	0,57	0,28
196	1,50	M1	1890	25,00	0,00	22,36	0,32	0,28	48,05	43,84	0,57	0,28
197	1,50	M1	1890	25,00	0,00	22,36	0,32	0,28	48,05	43,84	0,57	0,28
198	1,50	M1	1890	25,00	0,00	22,36	0,32	0,28	48,05	43,84	0,57	0,28
199	1,50	M1	1890	25,00	0,00	22,36	0,32	0,28	48,72	43,84	0,57	0,28
200	1,50	M1	1890	25,00	0,00	22,36	0,32	0,28	48,05	43,84	0,57	0,28
201	1,50	M1	1890	25,00	0,00	22,36	0,32	0,28	48,05	43,84	0,57	0,28
202	1,50	M1	1890	25,00	0,00	22,36	0,32	0,28	48,01	43,84	0,57	0,28
203	1,50	M1	1890	25,00	0,00	22,36	0,32	0,28	48,08	43,84	0,57	0,28
204	1,50	M1	1890	25,00	0,00	22,36	0,32	0,28	48,08	43,84	0,57	0,28
205	1,50	M1	1890	25,00	0,00	22,36	0,32	0,28	48,05	43,84	0,57	0,28
206	1,50	M1	1890	25,00	0,00	22,36	0,32	0,28	48,05	43,84	0,57	0,28
207	1,50	M1	1890	25,00	0,00	22,36	0,32	0,28	48,05	43,84	0,57	0,28
208	1,50	M1	1890	25,00	0,00	22,36	0,32	0,28	50,55	43,84	0,57	0,28
209	1,50	M1	1890	25,00	0,00	22,36	0,32	0,28	48,05	43,84	0,57	0,28
210	1,50	M1	1890	25,00	0,00	22,36	0,32	0,28	48,05	43,84	0,57	0,28
211	1,50	M1	1890	25,00	0,00	22,36	0,32	0,28	48,05	43,84	0,57	0,28
212	1,50	M1	1890	25,00	0,00	22,36	0,32	0,28	50,19	43,84	0,57	0,28
213	1,50	M1	1890	25,00	0,00	22,36	0,32	0,28	48,05	43,84	0,57	0,28

PARAMETRI GEOTECNICI PIASTRE WINKLER - S.L.U.												
IDENTIFICATIVO				CONDIZIONE DRENATA							NON DRENATA	
Piast N.ro	Infiss m	Tipo Tabel	Gamma kg/mc	Fi' Grd	C' kg/cmq	Mod.El kg/cmq	Poiss on	P base kg/cmq	Indice Rigid.	IndRig Crit.	Cu kg/cmq	P base kg/cmq
214	1,50	M1	1890	25,00	0,00	22,36	0,32	0,28	48,05	43,84	0,57	0,28
215	1,50	M1	1890	25,00	0,00	22,36	0,32	0,28	48,61	43,84	0,57	0,28
216	1,50	M1	1890	25,00	0,00	22,36	0,32	0,28	48,10	43,84	0,57	0,28
217	1,50	M1	1890	25,00	0,00	22,36	0,32	0,28	48,21	43,84	0,57	0,28
218	1,50	M1	1890	25,00	0,00	22,36	0,32	0,28	48,05	43,84	0,57	0,28
219	1,50	M1	1890	25,00	0,00	22,36	0,32	0,28	48,05	43,84	0,57	0,28
220	1,50	M1	1890	25,00	0,00	22,36	0,32	0,28	48,28	43,84	0,57	0,28
221	1,50	M1	1890	25,00	0,00	22,36	0,32	0,28	48,89	43,84	0,57	0,28
222	1,50	M1	1890	25,00	0,00	22,36	0,32	0,28	47,86	43,84	0,57	0,28
223	1,50	M1	1890	25,00	0,00	22,36	0,32	0,28	48,05	43,84	0,57	0,28
224	1,50	M1	1890	25,00	0,00	22,36	0,32	0,28	50,22	43,84	0,57	0,28
225	1,50	M1	1890	25,00	0,00	22,36	0,32	0,28	48,05	43,84	0,57	0,28
226	1,50	M1	1890	25,00	0,00	22,36	0,32	0,28	48,05	43,84	0,57	0,28
227	1,50	M1	1890	25,00	0,00	22,36	0,32	0,28	48,05	43,84	0,57	0,28
228	1,50	M1	1890	25,00	0,00	22,36	0,32	0,28	48,11	43,84	0,57	0,28
229	1,50	M1	1890	25,00	0,00	22,36	0,32	0,28	49,85	43,84	0,57	0,28
230	1,50	M1	1890	25,00	0,00	22,36	0,32	0,28	48,05	43,84	0,57	0,28
231	1,50	M1	1890	25,00	0,00	22,36	0,32	0,28	48,05	43,84	0,57	0,28
232	1,50	M1	1890	25,00	0,00	22,36	0,32	0,28	49,28	43,84	0,57	0,28
233	1,50	M1	1890	25,00	0,00	22,36	0,32	0,28	48,05	43,84	0,57	0,28
234	1,50	M1	1890	25,00	0,00	22,36	0,32	0,28	47,99	43,84	0,57	0,28
235	1,50	M1	1890	25,00	0,00	22,36	0,32	0,28	48,05	43,84	0,57	0,28
236	1,50	M1	1890	25,00	0,00	22,36	0,32	0,28	48,05	43,84	0,57	0,28
237	1,50	M1	1890	25,00	0,00	22,36	0,32	0,28	48,05	43,84	0,57	0,28
238	1,50	M1	1890	25,00	0,00	22,36	0,32	0,28	48,05	43,84	0,57	0,28
239	1,50	M1	1890	25,00	0,00	22,36	0,32	0,28	49,35	43,84	0,57	0,28
240	1,50	M1	1890	25,00	0,00	22,36	0,32	0,28	48,05	43,84	0,57	0,28
241	1,50	M1	1890	25,00	0,00	22,36	0,32	0,28	48,71	43,84	0,57	0,28
242	1,50	M1	1890	25,00	0,00	22,36	0,32	0,28	49,89	43,84	0,57	0,28
243	1,50	M1	1890	25,00	0,00	22,36	0,32	0,28	48,05	43,84	0,57	0,28

PARAMETRI GEOTECNICI PIASTRE WINKLER - S.L.U.												
IDENTIFICATIVO				CONDIZIONE DRENATA							NON DRENATA	
Piast N.ro	Infiss m	Tipo Tabel	Gamma kg/mc	Fi' Grd	C' kg/cmq	Mod.El kg/cmq	Poiss on	P base kg/cmq	Indice Rigid.	IndRig Crit.	Cu kg/cmq	P base kg/cmq
244	1,50	M1	1890	25,00	0,00	22,36	0,32	0,28	50,22	43,84	0,57	0,28
245	1,50	M1	1890	25,00	0,00	22,36	0,32	0,28	48,05	43,84	0,57	0,28
246	1,50	M1	1890	25,00	0,00	22,36	0,32	0,28	48,05	43,84	0,57	0,28
247	1,50	M1	1890	25,00	0,00	22,36	0,32	0,28	48,05	43,84	0,57	0,28
248	1,50	M1	1890	25,00	0,00	22,36	0,32	0,28	48,26	43,84	0,57	0,28
249	1,50	M1	1890	25,00	0,00	22,36	0,32	0,28	48,05	43,84	0,57	0,28
250	1,50	M1	1890	25,00	0,00	22,36	0,32	0,28	48,05	43,84	0,57	0,28
251	1,50	M1	1890	25,00	0,00	22,36	0,32	0,28	48,05	43,84	0,57	0,28
252	1,50	M1	1890	25,00	0,00	22,36	0,32	0,28	48,05	43,84	0,57	0,28
253	1,50	M1	1890	25,00	0,00	22,36	0,32	0,28	48,05	43,84	0,57	0,28
254	1,50	M1	1890	25,00	0,00	22,36	0,32	0,28	48,05	43,84	0,57	0,28
255	1,50	M1	1890	25,00	0,00	22,36	0,32	0,28	48,01	43,84	0,57	0,28
256	1,50	M1	1890	25,00	0,00	22,36	0,32	0,28	48,05	43,84	0,57	0,28
257	1,50	M1	1890	25,00	0,00	22,36	0,32	0,28	48,01	43,84	0,57	0,28
258	1,50	M1	1890	25,00	0,00	22,36	0,32	0,28	48,06	43,84	0,57	0,28
259	1,50	M1	1890	25,00	0,00	22,36	0,32	0,28	48,05	43,84	0,57	0,28
260	1,50	M1	1890	25,00	0,00	22,36	0,32	0,28	48,05	43,84	0,57	0,28
261	1,50	M1	1890	25,00	0,00	22,36	0,32	0,28	48,05	43,84	0,57	0,28
262	1,50	M1	1890	25,00	0,00	22,36	0,32	0,28	48,05	43,84	0,57	0,28
263	1,50	M1	1890	25,00	0,00	22,36	0,32	0,28	48,05	43,84	0,57	0,28
264	1,50	M1	1890	25,00	0,00	22,36	0,32	0,28	48,05	43,84	0,57	0,28
265	1,50	M1	1890	25,00	0,00	22,36	0,32	0,28	48,05	43,84	0,57	0,28
266	1,50	M1	1890	25,00	0,00	22,36	0,32	0,28	48,05	43,84	0,57	0,28
267	1,50	M1	1890	25,00	0,00	22,36	0,32	0,28	48,20	43,84	0,57	0,28
268	1,50	M1	1890	25,00	0,00	22,36	0,32	0,28	48,37	43,84	0,57	0,28
269	1,50	M1	1890	25,00	0,00	22,36	0,32	0,28	48,05	43,84	0,57	0,28
270	1,50	M1	1890	25,00	0,00	22,36	0,32	0,28	48,05	43,84	0,57	0,28
271	1,50	M1	1890	25,00	0,00	22,36	0,32	0,28	48,05	43,84	0,57	0,28
272	1,50	M1	1890	25,00	0,00	22,36	0,32	0,28	48,05	43,84	0,57	0,28

PARAMETRI GEOTECNICI PIASTRE WINKLER - S.L.U.												
IDENTIFICATIVO				CONDIZIONE DRENATA							NON DRENATA	
Piast N.ro	Infiss m	Tipo Tabel	Gamma kg/mc	Fi' Grd	C' kg/cmq	Mod.El kg/cmq	Poiss on	P base kg/cmq	Indice Rigid.	IndRig Crit.	Cu kg/cmq	P base kg/cmq
273	1,50	M1	1890	25,00	0,00	22,36	0,32	0,28	48,05	43,84	0,57	0,28
274	1,50	M1	1890	25,00	0,00	22,36	0,32	0,28	48,05	43,84	0,57	0,28
275	1,50	M1	1890	25,00	0,00	22,36	0,32	0,28	48,05	43,84	0,57	0,28
276	1,50	M1	1890	25,00	0,00	22,36	0,32	0,28	48,54	43,84	0,57	0,28
277	1,50	M1	1890	25,00	0,00	22,36	0,32	0,28	48,05	43,84	0,57	0,28
278	1,50	M1	1890	25,00	0,00	22,36	0,32	0,28	48,05	43,84	0,57	0,28
279	1,50	M1	1890	25,00	0,00	22,36	0,32	0,28	50,76	43,84	0,57	0,28
280	1,50	M1	1890	25,00	0,00	22,36	0,32	0,28	49,14	43,84	0,57	0,28
281	1,50	M1	1890	25,00	0,00	22,36	0,32	0,28	48,05	43,84	0,57	0,28
282	1,50	M1	1890	25,00	0,00	22,36	0,32	0,28	48,05	43,84	0,57	0,28
283	1,50	M1	1890	25,00	0,00	22,36	0,32	0,28	48,19	43,84	0,57	0,28
284	1,50	M1	1890	25,00	0,00	22,36	0,32	0,28	48,05	43,84	0,57	0,28
285	1,50	M1	1890	25,00	0,00	22,36	0,32	0,28	48,05	43,84	0,57	0,28
286	1,50	M1	1890	25,00	0,00	22,36	0,32	0,28	48,23	43,84	0,57	0,28
287	1,50	M1	1890	25,00	0,00	22,36	0,32	0,28	48,05	43,84	0,57	0,28
288	1,50	M1	1890	25,00	0,00	22,36	0,32	0,28	49,31	43,84	0,57	0,28
289	1,50	M1	1890	25,00	0,00	22,36	0,32	0,28	48,57	43,84	0,57	0,28
290	1,50	M1	1890	25,00	0,00	22,36	0,32	0,28	48,05	43,84	0,57	0,28
291	1,50	M1	1890	25,00	0,00	22,36	0,32	0,28	48,05	43,84	0,57	0,28
292	1,50	M1	1890	25,00	0,00	22,36	0,32	0,28	48,05	43,84	0,57	0,28
293	1,50	M1	1890	25,00	0,00	22,36	0,32	0,28	49,74	43,84	0,57	0,28
294	1,50	M1	1890	25,00	0,00	22,36	0,32	0,28	48,77	43,84	0,57	0,28
295	1,50	M1	1890	25,00	0,00	22,36	0,32	0,28	48,05	43,84	0,57	0,28
296	1,50	M1	1890	25,00	0,00	22,36	0,32	0,28	49,94	43,84	0,57	0,28
297	1,50	M1	1890	25,00	0,00	22,36	0,32	0,28	48,64	43,84	0,57	0,28
298	1,50	M1	1890	25,00	0,00	22,36	0,32	0,28	51,31	43,84	0,57	0,28
299	1,50	M1	1890	25,00	0,00	22,36	0,32	0,28	48,05	43,84	0,57	0,28
300	1,50	M1	1890	25,00	0,00	22,36	0,32	0,28	48,05	43,84	0,57	0,28
301	1,50	M1	1890	25,00	0,00	22,36	0,32	0,28	48,05	43,84	0,57	0,28
302	1,50	M1	1890	25,00	0,00	22,36	0,32	0,28	48,05	43,84	0,57	0,28

PARAMETRI GEOTECNICI PIASTRE WINKLER - S.L.U.												
IDENTIFICATIVO				CONDIZIONE DRENATA							NON DRENATA	
Piast N.ro	Infiss m	Tipo Tabel	Gamma kg/mc	Fi' Grd	C' kg/cmq	Mod.El kg/cmq	Poiss on	P base kg/cmq	Indice Rigid.	IndRig Crit.	Cu kg/cmq	P base kg/cmq
303	1,50	M1	1890	25,00	0,00	22,36	0,32	0,28	48,05	43,84	0,57	0,28
304	1,50	M1	1890	25,00	0,00	22,36	0,32	0,28	48,05	43,84	0,57	0,28
305	1,50	M1	1890	25,00	0,00	22,36	0,32	0,28	48,05	43,84	0,57	0,28
306	1,50	M1	1890	25,00	0,00	22,36	0,32	0,28	48,05	43,84	0,57	0,28
307	1,50	M1	1890	25,00	0,00	22,36	0,32	0,28	48,05	43,84	0,57	0,28
308	1,50	M1	1890	25,00	0,00	22,36	0,32	0,28	48,05	43,84	0,57	0,28
309	1,50	M1	1890	25,00	0,00	22,36	0,32	0,28	48,05	43,84	0,57	0,28
310	1,50	M1	1890	25,00	0,00	22,36	0,32	0,28	48,05	43,84	0,57	0,28
311	1,50	M1	1890	25,00	0,00	22,36	0,32	0,28	48,42	43,84	0,57	0,28
312	1,50	M1	1890	25,00	0,00	22,36	0,32	0,28	48,05	43,84	0,57	0,28
313	1,50	M1	1890	25,00	0,00	22,36	0,32	0,28	48,05	43,84	0,57	0,28
314	1,50	M1	1890	25,00	0,00	22,36	0,32	0,28	48,05	43,84	0,57	0,28
315	1,50	M1	1890	25,00	0,00	22,36	0,32	0,28	48,05	43,84	0,57	0,28
316	1,50	M1	1890	25,00	0,00	22,36	0,32	0,28	48,05	43,84	0,57	0,28
317	1,50	M1	1890	25,00	0,00	22,36	0,32	0,28	48,05	43,84	0,57	0,28
318	1,50	M1	1890	25,00	0,00	22,36	0,32	0,28	48,05	43,84	0,57	0,28
319	1,50	M1	1890	25,00	0,00	22,36	0,32	0,28	48,05	43,84	0,57	0,28
320	1,50	M1	1890	25,00	0,00	22,36	0,32	0,28	48,05	43,84	0,57	0,28
321	1,50	M1	1890	25,00	0,00	22,36	0,32	0,28	48,05	43,84	0,57	0,28
322	1,50	M1	1890	25,00	0,00	22,36	0,32	0,28	48,05	43,84	0,57	0,28
323	1,50	M1	1890	25,00	0,00	22,36	0,32	0,28	48,05	43,84	0,57	0,28
324	1,50	M1	1890	25,00	0,00	22,36	0,32	0,28	48,05	43,84	0,57	0,28
325	1,50	M1	1890	25,00	0,00	22,36	0,32	0,28	48,05	43,84	0,57	0,28
326	1,50	M1	1890	25,00	0,00	22,36	0,32	0,28	48,05	43,84	0,57	0,28
327	1,50	M1	1890	25,00	0,00	22,36	0,32	0,28	50,19	43,84	0,57	0,28
328	1,50	M1	1890	25,00	0,00	22,36	0,32	0,28	48,05	43,84	0,57	0,28
329	1,50	M1	1890	25,00	0,00	22,36	0,32	0,28	50,19	43,84	0,57	0,28
330	1,50	M1	1890	25,00	0,00	22,36	0,32	0,28	48,05	43,84	0,57	0,28
331	1,50	M1	1890	25,00	0,00	22,36	0,32	0,28	48,62	43,84	0,57	0,28

PARAMETRI GEOTECNICI PIASTRE WINKLER - S.L.U.												
IDENTIFICATIVO				CONDIZIONE DRENATA							NON DRENATA	
Piast N.ro	Infiss m	Tipo Tabel	Gamma kg/mc	Fi' Grd	C' kg/cmq	Mod.El kg/cmq	Poiss on	P base kg/cmq	Indice Rigid.	IndRig Crit.	Cu kg/cmq	P base kg/cmq
332	1,50	M1	1890	25,00	0,00	22,36	0,32	0,28	48,05	43,84	0,57	0,28
333	1,50	M1	1890	25,00	0,00	22,36	0,32	0,28	48,05	43,84	0,57	0,28
334	1,50	M1	1890	25,00	0,00	22,36	0,32	0,28	48,05	43,84	0,57	0,28
335	1,50	M1	1890	25,00	0,00	22,36	0,32	0,28	48,05	43,84	0,57	0,28
336	1,50	M1	1890	25,00	0,00	22,36	0,32	0,28	48,18	43,84	0,57	0,28
337	1,50	M1	1890	25,00	0,00	22,36	0,32	0,28	49,70	43,84	0,57	0,28
338	1,50	M1	1890	25,00	0,00	22,36	0,32	0,28	48,44	43,84	0,57	0,28
339	1,50	M1	1890	25,00	0,00	22,36	0,32	0,28	48,05	43,84	0,57	0,28
340	1,50	M1	1890	25,00	0,00	22,36	0,32	0,28	49,70	43,84	0,57	0,28
341	1,50	M1	1890	25,00	0,00	22,36	0,32	0,28	48,45	43,84	0,57	0,28
342	1,50	M1	1890	25,00	0,00	22,36	0,32	0,28	50,22	43,84	0,57	0,28
343	1,50	M1	1890	25,00	0,00	22,36	0,32	0,28	48,93	43,84	0,57	0,28
344	1,50	M1	1890	25,00	0,00	22,36	0,32	0,28	48,04	43,84	0,57	0,28
345	1,50	M1	1890	25,00	0,00	22,36	0,32	0,28	48,05	43,84	0,57	0,28
346	1,50	M1	1890	25,00	0,00	22,36	0,32	0,28	49,88	43,84	0,57	0,28
347	1,50	M1	1890	25,00	0,00	22,36	0,32	0,28	48,05	43,84	0,57	0,28
348	1,50	M1	1890	25,00	0,00	22,36	0,32	0,28	48,37	43,84	0,57	0,28
349	1,50	M1	1890	25,00	0,00	22,36	0,32	0,28	48,11	43,84	0,57	0,28
350	1,50	M1	1890	25,00	0,00	22,36	0,32	0,28	48,05	43,84	0,57	0,28
351	1,50	M1	1890	25,00	0,00	22,36	0,32	0,28	48,05	43,84	0,57	0,28
352	1,50	M1	1890	25,00	0,00	22,36	0,32	0,28	48,28	43,84	0,57	0,28
353	1,50	M1	1890	25,00	0,00	22,36	0,32	0,28	48,05	43,84	0,57	0,28
354	1,50	M1	1890	25,00	0,00	22,36	0,32	0,28	48,48	43,84	0,57	0,28
355	1,50	M1	1890	25,00	0,00	22,36	0,32	0,28	48,05	43,84	0,57	0,28
356	1,50	M1	1890	25,00	0,00	22,36	0,32	0,28	48,05	43,84	0,57	0,28
357	1,50	M1	1890	25,00	0,00	22,36	0,32	0,28	48,05	43,84	0,57	0,28
358	1,50	M1	1890	25,00	0,00	22,36	0,32	0,28	48,05	43,84	0,57	0,28
359	1,50	M1	1890	25,00	0,00	22,36	0,32	0,28	48,05	43,84	0,57	0,28
360	1,50	M1	1890	25,00	0,00	22,36	0,32	0,28	48,13	43,84	0,57	0,28
361	1,50	M1	1890	25,00	0,00	22,36	0,32	0,28	48,14	43,84	0,57	0,28

PARAMETRI GEOTECNICI PIASTRE WINKLER - S.L.U.												
IDENTIFICATIVO				CONDIZIONE DRENATA							NON DRENATA	
Piast N.ro	Infiss m	Tipo Tabel	Gamma kg/mc	Fi' Grd	C' kg/cmq	Mod.El kg/cmq	Poisson	P base kg/cmq	Indice Rigid.	IndRig Crit.	Cu kg/cmq	P base kg/cmq
362	1,50	M1	1890	25,00	0,00	22,36	0,32	0,28	48,05	43,84	0,57	0,28
363	1,50	M1	1890	25,00	0,00	22,36	0,32	0,28	48,05	43,84	0,57	0,28
364	1,50	M1	1890	25,00	0,00	22,36	0,32	0,28	48,05	43,84	0,57	0,28
365	1,50	M1	1890	25,00	0,00	22,36	0,32	0,28	48,63	43,84	0,57	0,28
366	1,50	M1	1890	25,00	0,00	22,36	0,32	0,28	48,05	43,84	0,57	0,28
367	1,50	M1	1890	25,00	0,00	22,36	0,32	0,28	49,19	43,84	0,57	0,28
368	1,50	M1	1890	25,00	0,00	22,36	0,32	0,28	48,05	43,84	0,57	0,28
369	1,50	M1	1890	25,00	0,00	22,36	0,32	0,28	48,05	43,84	0,57	0,28
370	1,50	M1	1890	25,00	0,00	22,36	0,32	0,28	48,05	43,84	0,57	0,28
371	1,50	M1	1890	25,00	0,00	22,36	0,32	0,28	48,05	43,84	0,57	0,28
372	1,50	M1	1890	25,00	0,00	22,36	0,32	0,28	47,42	43,84	0,57	0,28
373	1,50	M1	1890	25,00	0,00	22,36	0,32	0,28	49,05	43,84	0,57	0,28
374	1,50	M1	1890	25,00	0,00	22,36	0,32	0,28	48,05	43,84	0,57	0,28
375	1,50	M1	1890	25,00	0,00	22,36	0,32	0,28	48,28	43,84	0,57	0,28
376	1,50	M1	1890	25,00	0,00	22,36	0,32	0,28	48,11	43,84	0,57	0,28
377	1,50	M1	1890	25,00	0,00	22,36	0,32	0,28	48,05	43,84	0,57	0,28
378	1,50	M1	1890	25,00	0,00	22,36	0,32	0,28	48,05	43,84	0,57	0,28
379	1,50	M1	1890	25,00	0,00	22,36	0,32	0,28	48,48	43,84	0,57	0,28
380	1,50	M1	1890	25,00	0,00	22,36	0,32	0,28	48,05	43,84	0,57	0,28
381	1,50	M1	1890	25,00	0,00	22,36	0,32	0,28	48,05	43,84	0,57	0,28
382	1,50	M1	1890	25,00	0,00	22,36	0,32	0,28	48,05	43,84	0,57	0,28
383	1,50	M1	1890	25,00	0,00	22,36	0,32	0,28	48,05	43,84	0,57	0,28
384	1,50	M1	1890	25,00	0,00	22,36	0,32	0,28	48,05	43,84	0,57	0,28
385	1,50	M1	1890	25,00	0,00	22,36	0,32	0,28	48,05	43,84	0,57	0,28
386	1,50	M1	1890	25,00	0,00	22,36	0,32	0,28	48,05	43,84	0,57	0,28
387	1,50	M1	1890	25,00	0,00	22,36	0,32	0,28	48,89	43,84	0,57	0,28
388	1,50	M1	1890	25,00	0,00	22,36	0,32	0,28	48,22	43,84	0,57	0,28
389	1,50	M1	1890	25,00	0,00	22,36	0,32	0,28	48,05	43,84	0,57	0,28
390	1,50	M1	1890	25,00	0,00	22,36	0,32	0,28	48,24	43,84	0,57	0,28

PARAMETRI GEOTECNICI PIASTRE WINKLER - S.L.U.												
IDENTIFICATIVO				CONDIZIONE DRENATA							NON DRENATA	
Piast N.ro	Infiss m	Tipo Tabel	Gamma kg/mc	Fi' Grd	C' kg/cmq	Mod.El kg/cmq	Poiss on	P base kg/cmq	Indice Rigid.	IndRig Crit.	Cu kg/cmq	P base kg/cmq
391	1,50	M1	1890	25,00	0,00	22,36	0,32	0,28	48,05	43,84	0,57	0,28
392	1,50	M1	1890	25,00	0,00	22,36	0,32	0,28	48,05	43,84	0,57	0,28
393	1,50	M1	1890	25,00	0,00	22,36	0,32	0,28	48,05	43,84	0,57	0,28
394	1,50	M1	1890	25,00	0,00	22,36	0,32	0,28	48,05	43,84	0,57	0,28
395	1,50	M1	1890	25,00	0,00	22,36	0,32	0,28	48,05	43,84	0,57	0,28
396	1,50	M1	1890	25,00	0,00	22,36	0,32	0,28	48,14	43,84	0,57	0,28
397	1,50	M1	1890	25,00	0,00	22,36	0,32	0,28	48,05	43,84	0,57	0,28
398	1,50	M1	1890	25,00	0,00	22,36	0,32	0,28	48,49	43,84	0,57	0,28
399	1,50	M1	1890	25,00	0,00	22,36	0,32	0,28	48,60	43,84	0,57	0,28
400	1,50	M1	1890	25,00	0,00	22,36	0,32	0,28	48,17	43,84	0,57	0,28
401	1,50	M1	1890	25,00	0,00	22,36	0,32	0,28	48,16	43,84	0,57	0,28
402	1,50	M1	1890	25,00	0,00	22,36	0,32	0,28	48,05	43,84	0,57	0,28
403	1,50	M1	1890	25,00	0,00	22,36	0,32	0,28	48,05	43,84	0,57	0,28
404	1,50	M1	1890	25,00	0,00	22,36	0,32	0,28	48,05	43,84	0,57	0,28
405	1,50	M1	1890	25,00	0,00	22,36	0,32	0,28	48,05	43,84	0,57	0,28
406	1,50	M1	1890	25,00	0,00	22,36	0,32	0,28	48,05	43,84	0,57	0,28
407	1,50	M1	1890	25,00	0,00	22,36	0,32	0,28	48,05	43,84	0,57	0,28
408	1,50	M1	1890	25,00	0,00	22,36	0,32	0,28	48,05	43,84	0,57	0,28
409	1,50	M1	1890	25,00	0,00	22,36	0,32	0,28	48,52	43,84	0,57	0,28
410	1,50	M1	1890	25,00	0,00	22,36	0,32	0,28	48,05	43,84	0,57	0,28
411	1,50	M1	1890	25,00	0,00	22,36	0,32	0,28	48,17	43,84	0,57	0,28
412	1,50	M1	1890	25,00	0,00	22,36	0,32	0,28	48,05	43,84	0,57	0,28
413	1,50	M1	1890	25,00	0,00	22,36	0,32	0,28	48,67	43,84	0,57	0,28
414	1,50	M1	1890	25,00	0,00	22,36	0,32	0,28	48,49	43,84	0,57	0,28
415	1,50	M1	1890	25,00	0,00	22,36	0,32	0,28	48,49	43,84	0,57	0,28
416	1,50	M1	1890	25,00	0,00	22,36	0,32	0,28	50,11	43,84	0,57	0,28
417	1,50	M1	1890	25,00	0,00	22,36	0,32	0,28	51,25	43,84	0,57	0,28
418	1,50	M1	1890	25,00	0,00	22,36	0,32	0,28	48,05	43,84	0,57	0,28
419	1,50	M1	1890	25,00	0,00	22,36	0,32	0,28	48,05	43,84	0,57	0,28
420	1,50	M1	1890	25,00	0,00	22,36	0,32	0,28	48,05	43,84	0,57	0,28

PARAMETRI GEOTECNICI PIASTRE WINKLER - S.L.U.												
IDENTIFICATIVO				CONDIZIONE DRENATA							NON DRENATA	
Piast N.ro	Infiss m	Tipo Tabel	Gamma kg/mc	Fi' Grd	C' kg/cmq	Mod.El kg/cmq	Poiss on	P base kg/cmq	Indice Rigid.	IndRig Crit.	Cu kg/cmq	P base kg/cmq
421	1,50	M1	1890	25,00	0,00	22,36	0,32	0,28	48,05	43,84	0,57	0,28
422	1,50	M1	1890	25,00	0,00	22,36	0,32	0,28	48,05	43,84	0,57	0,28
423	1,50	M1	1890	25,00	0,00	22,36	0,32	0,28	48,05	43,84	0,57	0,28
424	1,50	M1	1890	25,00	0,00	22,36	0,32	0,28	48,05	43,84	0,57	0,28
425	1,50	M1	1890	25,00	0,00	22,36	0,32	0,28	48,05	43,84	0,57	0,28
426	1,50	M1	1890	25,00	0,00	22,36	0,32	0,28	48,05	43,84	0,57	0,28
427	1,50	M1	1890	25,00	0,00	22,36	0,32	0,28	48,05	43,84	0,57	0,28
428	1,50	M1	1890	25,00	0,00	22,36	0,32	0,28	48,05	43,84	0,57	0,28
429	1,50	M1	1890	25,00	0,00	22,36	0,32	0,28	49,00	43,84	0,57	0,28
430	1,50	M1	1890	25,00	0,00	22,36	0,32	0,28	50,45	43,84	0,57	0,28
431	1,50	M1	1890	25,00	0,00	22,36	0,32	0,28	48,29	43,84	0,57	0,28
432	1,50	M1	1890	25,00	0,00	22,36	0,32	0,28	48,29	43,84	0,57	0,28
433	1,50	M1	1890	25,00	0,00	22,36	0,32	0,28	48,05	43,84	0,57	0,28
434	1,50	M1	1890	25,00	0,00	22,36	0,32	0,28	48,05	43,84	0,57	0,28
435	1,50	M1	1890	25,00	0,00	22,36	0,32	0,28	48,05	43,84	0,57	0,28
436	1,50	M1	1890	25,00	0,00	22,36	0,32	0,28	48,05	43,84	0,57	0,28
437	1,50	M1	1890	25,00	0,00	22,36	0,32	0,28	48,05	43,84	0,57	0,28
438	1,50	M1	1890	25,00	0,00	22,36	0,32	0,28	47,76	43,84	0,57	0,28
439	1,50	M1	1890	25,00	0,00	22,36	0,32	0,28	48,05	43,84	0,57	0,28
440	1,50	M1	1890	25,00	0,00	22,36	0,32	0,28	47,37	43,84	0,57	0,28
441	1,50	M1	1890	25,00	0,00	22,36	0,32	0,28	48,05	43,84	0,57	0,28
442	1,50	M1	1890	25,00	0,00	22,36	0,32	0,28	47,21	43,84	0,57	0,28
443	1,50	M1	1890	25,00	0,00	22,36	0,32	0,28	47,76	43,84	0,57	0,28
444	1,50	M1	1890	25,00	0,00	22,36	0,32	0,28	48,05	43,84	0,57	0,28
445	1,50	M1	1890	25,00	0,00	22,36	0,32	0,28	48,05	43,84	0,57	0,28
446	1,50	M1	1890	25,00	0,00	22,36	0,32	0,28	48,05	43,84	0,57	0,28
447	1,50	M1	1890	25,00	0,00	22,36	0,32	0,28	48,05	43,84	0,57	0,28
448	1,50	M1	1890	25,00	0,00	22,36	0,32	0,28	48,05	43,84	0,57	0,28
449	1,50	M1	1890	25,00	0,00	22,36	0,32	0,28	48,05	43,84	0,57	0,28

PARAMETRI GEOTECNICI PIASTRE WINKLER - S.L.U.												
IDENTIFICATIVO				CONDIZIONE DRENATA							NON DRENATA	
Piast N.ro	Infiss m	Tipo Tabel	Gamma kg/mc	Fi' Grd	C' kg/cmq	Mod.El kg/cmq	Poiss on	P base kg/cmq	Indice Rigid.	IndRig Crit.	Cu kg/cmq	P base kg/cmq
450	1,50	M1	1890	25,00	0,00	22,36	0,32	0,28	49,04	43,84	0,57	0,28
451	1,50	M1	1890	25,00	0,00	22,36	0,32	0,28	48,05	43,84	0,57	0,28
452	1,50	M1	1890	25,00	0,00	22,36	0,32	0,28	48,05	43,84	0,57	0,28
453	1,50	M1	1890	25,00	0,00	22,36	0,32	0,28	48,05	43,84	0,57	0,28
454	1,50	M1	1890	25,00	0,00	22,36	0,32	0,28	49,38	43,84	0,57	0,28
455	1,50	M1	1890	25,00	0,00	22,36	0,32	0,28	49,65	43,84	0,57	0,28
456	1,50	M1	1890	25,00	0,00	22,36	0,32	0,28	48,05	43,84	0,57	0,28
457	1,50	M1	1890	25,00	0,00	22,36	0,32	0,28	48,05	43,84	0,57	0,28
458	1,50	M1	1890	25,00	0,00	22,36	0,32	0,28	48,05	43,84	0,57	0,28
459	1,50	M1	1890	25,00	0,00	22,36	0,32	0,28	47,11	43,84	0,57	0,28
460	1,50	M1	1890	25,00	0,00	22,36	0,32	0,28	47,68	43,84	0,57	0,28
461	1,50	M1	1890	25,00	0,00	22,36	0,32	0,28	48,99	43,84	0,57	0,28
462	1,50	M1	1890	25,00	0,00	22,36	0,32	0,28	49,27	43,84	0,57	0,28
463	1,50	M1	1890	25,00	0,00	22,36	0,32	0,28	50,00	43,84	0,57	0,28
464	1,50	M1	1890	25,00	0,00	22,36	0,32	0,28	48,26	43,84	0,57	0,28
465	1,50	M1	1890	25,00	0,00	22,36	0,32	0,28	48,05	43,84	0,57	0,28
466	1,50	M1	1890	25,00	0,00	22,36	0,32	0,28	48,05	43,84	0,57	0,28
467	1,50	M1	1890	25,00	0,00	22,36	0,32	0,28	48,05	43,84	0,57	0,28
468	1,50	M1	1890	25,00	0,00	22,36	0,32	0,28	48,05	43,84	0,57	0,28
469	1,50	M1	1890	25,00	0,00	22,36	0,32	0,28	48,05	43,84	0,57	0,28
470	1,50	M1	1890	25,00	0,00	22,36	0,32	0,28	48,05	43,84	0,57	0,28
471	1,50	M1	1890	25,00	0,00	22,36	0,32	0,28	48,05	43,84	0,57	0,28
472	1,50	M1	1890	25,00	0,00	22,36	0,32	0,28	48,05	43,84	0,57	0,28
473	1,50	M1	1890	25,00	0,00	22,36	0,32	0,28	48,05	43,84	0,57	0,28
474	1,50	M1	1890	25,00	0,00	22,36	0,32	0,28	48,05	43,84	0,57	0,28
475	1,50	M1	1890	25,00	0,00	22,36	0,32	0,28	48,05	43,84	0,57	0,28
476	1,50	M1	1890	25,00	0,00	22,36	0,32	0,28	48,05	43,84	0,57	0,28
477	1,50	M1	1890	25,00	0,00	22,36	0,32	0,28	48,05	43,84	0,57	0,28
478	1,50	M1	1890	25,00	0,00	22,36	0,32	0,28	48,29	43,84	0,57	0,28
479	1,50	M1	1890	25,00	0,00	22,36	0,32	0,28	48,05	43,84	0,57	0,28

PARAMETRI GEOTECNICI PIASTRE WINKLER - S.L.U.												
IDENTIFICATIVO				CONDIZIONE DRENATA							NON DRENATA	
Piast N.ro	Infiss m	Tipo Tabel	Gamma kg/mc	Fi' Grd	C' kg/cmq	Mod.El kg/cmq	Poiss on	P base kg/cmq	Indice Rigid.	IndRig Crit.	Cu kg/cmq	P base kg/cmq
480	1,50	M1	1890	25,00	0,00	22,36	0,32	0,28	48,29	43,84	0,57	0,28
481	1,50	M1	1890	25,00	0,00	22,36	0,32	0,28	48,05	43,84	0,57	0,28
482	1,50	M1	1890	25,00	0,00	22,36	0,32	0,28	48,20	43,84	0,57	0,28
483	1,50	M1	1890	25,00	0,00	22,36	0,32	0,28	50,11	43,84	0,57	0,28
484	1,50	M1	1890	25,00	0,00	22,36	0,32	0,28	50,04	43,84	0,57	0,28
485	1,50	M1	1890	25,00	0,00	22,36	0,32	0,28	50,07	43,84	0,57	0,28
486	1,50	M1	1890	25,00	0,00	22,36	0,32	0,28	49,24	43,84	0,57	0,28
487	1,50	M1	1890	25,00	0,00	22,36	0,32	0,28	49,79	43,84	0,57	0,28
488	1,50	M1	1890	25,00	0,00	22,36	0,32	0,28	49,79	43,84	0,57	0,28
489	1,50	M1	1890	25,00	0,00	22,36	0,32	0,28	50,16	43,84	0,57	0,28
490	1,50	M1	1890	25,00	0,00	22,36	0,32	0,28	48,47	43,84	0,57	0,28
491	1,50	M1	1890	25,00	0,00	22,36	0,32	0,28	48,05	43,84	0,57	0,28
492	1,50	M1	1890	25,00	0,00	22,36	0,32	0,28	48,30	43,84	0,57	0,28
493	1,50	M1	1890	25,00	0,00	22,36	0,32	0,28	47,97	43,84	0,57	0,28
494	1,50	M1	1890	25,00	0,00	22,36	0,32	0,28	48,05	43,84	0,57	0,28
495	1,50	M1	1890	25,00	0,00	22,36	0,32	0,28	48,05	43,84	0,57	0,28
496	1,50	M1	1890	25,00	0,00	22,36	0,32	0,28	48,43	43,84	0,57	0,28
497	1,50	M1	1890	25,00	0,00	22,36	0,32	0,28	49,04	43,84	0,57	0,28
498	1,50	M1	1890	25,00	0,00	22,36	0,32	0,28	48,89	43,84	0,57	0,28
499	1,50	M1	1890	25,00	0,00	22,36	0,32	0,28	48,05	43,84	0,57	0,28
500	1,50	M1	1890	25,00	0,00	22,36	0,32	0,28	47,68	43,84	0,57	0,28
501	1,50	M1	1890	25,00	0,00	22,36	0,32	0,28	48,05	43,84	0,57	0,28
502	1,50	M1	1890	25,00	0,00	22,36	0,32	0,28	48,43	43,84	0,57	0,28
503	1,50	M1	1890	25,00	0,00	22,36	0,32	0,28	48,05	43,84	0,57	0,28
504	1,50	M1	1890	25,00	0,00	22,36	0,32	0,28	48,05	43,84	0,57	0,28
505	1,50	M1	1890	25,00	0,00	22,36	0,32	0,28	48,89	43,84	0,57	0,28
506	1,50	M1	1890	25,00	0,00	22,36	0,32	0,28	48,05	43,84	0,57	0,28
507	1,50	M1	1890	25,00	0,00	22,36	0,32	0,28	47,89	43,84	0,57	0,28
508	1,50	M1	1890	25,00	0,00	22,36	0,32	0,28	48,05	43,84	0,57	0,28

PARAMETRI GEOTECNICI PIASTRE WINKLER - S.L.U.												
IDENTIFICATIVO				CONDIZIONE DRENATA							NON DRENATA	
Piast N.ro	Infiss m	Tipo Tabel	Gamma kg/mc	Fi' Grd	C' kg/cmq	Mod.El kg/cmq	Poiss on	P base kg/cmq	Indice Rigid.	IndRig Crit.	Cu kg/cmq	P base kg/cmq
509	1,50	M1	1890	25,00	0,00	22,36	0,32	0,28	47,85	43,84	0,57	0,28
510	1,50	M1	1890	25,00	0,00	22,36	0,32	0,28	47,44	43,84	0,57	0,28
511	1,50	M1	1890	25,00	0,00	22,36	0,32	0,28	48,54	43,84	0,57	0,28
512	1,50	M1	1890	25,00	0,00	22,36	0,32	0,28	48,05	43,84	0,57	0,28
513	1,50	M1	1890	25,00	0,00	22,36	0,32	0,28	48,05	43,84	0,57	0,28
514	1,50	M1	1890	25,00	0,00	22,36	0,32	0,28	48,13	43,84	0,57	0,28
515	1,50	M1	1890	25,00	0,00	22,36	0,32	0,28	48,05	43,84	0,57	0,28
516	1,50	M1	1890	25,00	0,00	22,36	0,32	0,28	48,05	43,84	0,57	0,28
517	1,50	M1	1890	25,00	0,00	22,36	0,32	0,28	48,05	43,84	0,57	0,28
518	1,50	M1	1890	25,00	0,00	22,36	0,32	0,28	48,05	43,84	0,57	0,28
519	1,50	M1	1890	25,00	0,00	22,36	0,32	0,28	48,05	43,84	0,57	0,28
520	1,50	M1	1890	25,00	0,00	22,36	0,32	0,28	48,05	43,84	0,57	0,28
521	1,50	M1	1890	25,00	0,00	22,36	0,32	0,28	48,05	43,84	0,57	0,28
522	1,50	M1	1890	25,00	0,00	22,36	0,32	0,28	48,05	43,84	0,57	0,28
523	1,50	M1	1890	25,00	0,00	22,36	0,32	0,28	48,05	43,84	0,57	0,28
524	1,50	M1	1890	25,00	0,00	22,36	0,32	0,28	48,05	43,84	0,57	0,28
525	1,50	M1	1890	25,00	0,00	22,36	0,32	0,28	48,05	43,84	0,57	0,28
526	1,50	M1	1890	25,00	0,00	22,36	0,32	0,28	48,05	43,84	0,57	0,28
527	1,50	M1	1890	25,00	0,00	22,36	0,32	0,28	48,05	43,84	0,57	0,28
528	1,50	M1	1890	25,00	0,00	22,36	0,32	0,28	48,05	43,84	0,57	0,28
529	1,50	M1	1890	25,00	0,00	22,36	0,32	0,28	48,05	43,84	0,57	0,28
530	1,50	M1	1890	25,00	0,00	22,36	0,32	0,28	48,05	43,84	0,57	0,28
531	1,50	M1	1890	25,00	0,00	22,36	0,32	0,28	48,05	43,84	0,57	0,28
532	1,50	M1	1890	25,00	0,00	22,36	0,32	0,28	48,05	43,84	0,57	0,28
533	1,50	M1	1890	25,00	0,00	22,36	0,32	0,28	48,17	43,84	0,57	0,28
534	1,50	M1	1890	25,00	0,00	22,36	0,32	0,28	48,99	43,84	0,57	0,28
535	1,50	M1	1890	25,00	0,00	22,36	0,32	0,28	48,05	43,84	0,57	0,28
536	1,50	M1	1890	25,00	0,00	22,36	0,32	0,28	48,05	43,84	0,57	0,28
537	1,50	M1	1890	25,00	0,00	22,36	0,32	0,28	48,05	43,84	0,57	0,28
538	1,50	M1	1890	25,00	0,00	22,36	0,32	0,28	48,05	43,84	0,57	0,28

PARAMETRI GEOTECNICI PIASTRE WINKLER - S.L.U.

IDENTIFICATIVO				CONDIZIONE DRENATA							NON DRENATA	
Piast N.ro	Infiss m	Tipo Tabel	Gamma kg/mc	Fi' Grd	C' kg/cmq	Mod.El kg/cmq	Poisson	P base kg/cmq	Indice Rigid.	IndRig Crit.	Cu kg/cmq	P base kg/cmq
539	1,50	M1	1890	25,00	0,00	22,36	0,32	0,28	48,05	43,84	0,57	0,28
540	1,50	M1	1890	25,00	0,00	22,36	0,32	0,28	48,53	43,84	0,57	0,28
541	1,50	M1	1890	25,00	0,00	22,36	0,32	0,28	48,05	43,84	0,57	0,28
542	1,50	M1	1890	25,00	0,00	22,36	0,32	0,28	48,05	43,84	0,57	0,28
543	1,50	M1	1890	25,00	0,00	22,36	0,32	0,28	48,24	43,84	0,57	0,28
544	1,50	M1	1890	25,00	0,00	22,36	0,32	0,28	48,05	43,84	0,57	0,28
545	1,50	M1	1890	25,00	0,00	22,36	0,32	0,28	48,05	43,84	0,57	0,28
546	1,50	M1	1890	25,00	0,00	22,36	0,32	0,28	48,05	43,84	0,57	0,28
547	1,50	M1	1890	25,00	0,00	22,36	0,32	0,28	48,05	43,84	0,57	0,28
548	1,50	M1	1890	25,00	0,00	22,36	0,32	0,28	48,05	43,84	0,57	0,28
549	1,50	M1	1890	25,00	0,00	22,36	0,32	0,28	48,05	43,84	0,57	0,28
550	1,50	M1	1890	25,00	0,00	22,36	0,32	0,28	48,05	43,84	0,57	0,28
551	1,50	M1	1890	25,00	0,00	22,36	0,32	0,28	48,05	43,84	0,57	0,28
552	1,50	M1	1890	25,00	0,00	22,36	0,32	0,28	48,05	43,84	0,57	0,28
553	1,50	M1	1890	25,00	0,00	22,36	0,32	0,28	48,05	43,84	0,57	0,28
554	1,50	M1	1890	25,00	0,00	22,36	0,32	0,28	48,05	43,84	0,57	0,28
555	1,50	M1	1890	25,00	0,00	22,36	0,32	0,28	48,05	43,84	0,57	0,28
556	1,50	M1	1890	25,00	0,00	22,36	0,32	0,28	48,05	43,84	0,57	0,28
557	1,50	M1	1890	25,00	0,00	22,36	0,32	0,28	48,05	43,84	0,57	0,28
558	1,50	M1	1890	25,00	0,00	22,36	0,32	0,28	48,05	43,84	0,57	0,28
559	1,50	M1	1890	25,00	0,00	22,36	0,32	0,28	48,05	43,84	0,57	0,28
560	1,50	M1	1890	25,00	0,00	22,36	0,32	0,28	48,05	43,84	0,57	0,28
561	1,50	M1	1890	25,00	0,00	22,36	0,32	0,28	48,05	43,84	0,57	0,28
562	1,50	M1	1890	25,00	0,00	22,36	0,32	0,28	48,05	43,84	0,57	0,28
563	1,50	M1	1890	25,00	0,00	22,36	0,32	0,28	48,05	43,84	0,57	0,28
564	1,50	M1	1890	25,00	0,00	22,36	0,32	0,28	48,05	43,84	0,57	0,28
565	1,50	M1	1890	25,00	0,00	22,36	0,32	0,28	48,05	43,84	0,57	0,28
566	1,50	M1	1890	25,00	0,00	22,36	0,32	0,28	48,05	43,84	0,57	0,28
567	1,50	M1	1890	25,00	0,00	22,36	0,32	0,28	48,05	43,84	0,57	0,28

PARAMETRI GEOTECNICI PIASTRE WINKLER - S.L.U.												
IDENTIFICATIVO				CONDIZIONE DRENATA							NON DRENATA	
Piast N.ro	Infiss m	Tipo Tabel	Gamma kg/mc	Fi' Grd	C' kg/cmq	Mod.El kg/cmq	Poiss on	P base kg/cmq	Indice Rigid.	IndRig Crit.	Cu kg/cmq	P base kg/cmq
568	1,50	M1	1890	25,00	0,00	22,36	0,32	0,28	48,05	43,84	0,57	0,28
569	1,50	M1	1890	25,00	0,00	22,36	0,32	0,28	48,05	43,84	0,57	0,28
570	1,50	M1	1890	25,00	0,00	22,36	0,32	0,28	48,05	43,84	0,57	0,28
571	1,50	M1	1890	25,00	0,00	22,36	0,32	0,28	48,05	43,84	0,57	0,28
572	1,50	M1	1890	25,00	0,00	22,36	0,32	0,28	48,05	43,84	0,57	0,28
573	1,50	M1	1890	25,00	0,00	22,36	0,32	0,28	48,05	43,84	0,57	0,28
574	1,50	M1	1890	25,00	0,00	22,36	0,32	0,28	48,05	43,84	0,57	0,28
575	1,50	M1	1890	25,00	0,00	22,36	0,32	0,28	48,05	43,84	0,57	0,28
576	1,50	M1	1890	25,00	0,00	22,36	0,32	0,28	48,05	43,84	0,57	0,28
577	1,50	M1	1890	25,00	0,00	22,36	0,32	0,28	48,05	43,84	0,57	0,28
578	1,50	M1	1890	25,00	0,00	22,36	0,32	0,28	48,43	43,84	0,57	0,28
579	1,50	M1	1890	25,00	0,00	22,36	0,32	0,28	48,05	43,84	0,57	0,28
580	1,50	M1	1890	25,00	0,00	22,36	0,32	0,28	48,05	43,84	0,57	0,28
581	1,50	M1	1890	25,00	0,00	22,36	0,32	0,28	47,68	43,84	0,57	0,28
582	1,50	M1	1890	25,00	0,00	22,36	0,32	0,28	48,05	43,84	0,57	0,28
583	1,50	M1	1890	25,00	0,00	22,36	0,32	0,28	48,43	43,84	0,57	0,28
584	1,50	M1	1890	25,00	0,00	22,36	0,32	0,28	48,05	43,84	0,57	0,28
585	1,50	M1	1890	25,00	0,00	22,36	0,32	0,28	48,05	43,84	0,57	0,28
586	1,50	M1	1890	25,00	0,00	22,36	0,32	0,28	48,05	43,84	0,57	0,28
587	1,50	M1	1890	25,00	0,00	22,36	0,32	0,28	48,05	43,84	0,57	0,28
588	1,50	M1	1890	25,00	0,00	22,36	0,32	0,28	48,05	43,84	0,57	0,28
589	1,50	M1	1890	25,00	0,00	22,36	0,32	0,28	48,05	43,84	0,57	0,28
590	1,50	M1	1890	25,00	0,00	22,36	0,32	0,28	48,05	43,84	0,57	0,28
591	1,50	M1	1890	25,00	0,00	22,36	0,32	0,28	48,05	43,84	0,57	0,28
592	1,50	M1	1890	25,00	0,00	22,36	0,32	0,28	48,56	43,84	0,57	0,28
593	1,50	M1	1890	25,00	0,00	22,36	0,32	0,28	48,82	43,84	0,57	0,28
594	1,50	M1	1890	25,00	0,00	22,36	0,32	0,28	49,96	43,84	0,57	0,28
595	1,50	M1	1890	25,00	0,00	22,36	0,32	0,28	48,05	43,84	0,57	0,28
596	1,50	M1	1890	25,00	0,00	22,36	0,32	0,28	48,44	43,84	0,57	0,28
597	1,50	M1	1890	25,00	0,00	22,36	0,32	0,28	48,05	43,84	0,57	0,28

PARAMETRI GEOTECNICI PIASTRE WINKLER - S.L.U.												
IDENTIFICATIVO				CONDIZIONE DRENATA							NON DRENATA	
Piast N.ro	Infiss m	Tipo Tabel	Gamma kg/mc	Fi' Grd	C' kg/cmq	Mod.El kg/cmq	Poiss on	P base kg/cmq	Indice Rigid.	IndRig Crit.	Cu kg/cmq	P base kg/cmq
598	1,50	M1	1890	25,00	0,00	22,36	0,32	0,28	48,05	43,84	0,57	0,28
599	1,50	M1	1890	25,00	0,00	22,36	0,32	0,28	48,05	43,84	0,57	0,28
600	1,50	M1	1890	25,00	0,00	22,36	0,32	0,28	47,51	43,84	0,57	0,28
601	1,50	M1	1890	25,00	0,00	22,36	0,32	0,28	48,05	43,84	0,57	0,28
602	1,50	M1	1890	25,00	0,00	22,36	0,32	0,28	49,23	43,84	0,57	0,28
603	1,50	M1	1890	25,00	0,00	22,36	0,32	0,28	50,10	43,84	0,57	0,28
604	1,50	M1	1890	25,00	0,00	22,36	0,32	0,28	50,82	43,84	0,57	0,28
605	1,50	M1	1890	25,00	0,00	22,36	0,32	0,28	48,05	43,84	0,57	0,28
606	1,50	M1	1890	25,00	0,00	22,36	0,32	0,28	48,05	43,84	0,57	0,28
607	1,50	M1	1890	25,00	0,00	22,36	0,32	0,28	50,49	43,84	0,57	0,28
608	1,50	M1	1890	25,00	0,00	22,36	0,32	0,28	48,05	43,84	0,57	0,28
609	1,50	M1	1890	25,00	0,00	22,36	0,32	0,28	48,05	43,84	0,57	0,28
610	1,50	M1	1890	25,00	0,00	22,36	0,32	0,28	48,05	43,84	0,57	0,28
611	1,50	M1	1890	25,00	0,00	22,36	0,32	0,28	48,05	43,84	0,57	0,28
612	1,50	M1	1890	25,00	0,00	22,36	0,32	0,28	48,05	43,84	0,57	0,28
613	1,50	M1	1890	25,00	0,00	22,36	0,32	0,28	48,48	43,84	0,57	0,28
614	1,50	M1	1890	25,00	0,00	22,36	0,32	0,28	48,05	43,84	0,57	0,28
615	1,50	M1	1890	25,00	0,00	22,36	0,32	0,28	48,05	43,84	0,57	0,28
616	1,50	M1	1890	25,00	0,00	22,36	0,32	0,28	48,05	43,84	0,57	0,28
617	1,50	M1	1890	25,00	0,00	22,36	0,32	0,28	48,05	43,84	0,57	0,28
618	1,50	M1	1890	25,00	0,00	22,36	0,32	0,28	48,05	43,84	0,57	0,28
619	1,50	M1	1890	25,00	0,00	22,36	0,32	0,28	48,05	43,84	0,57	0,28
620	1,50	M1	1890	25,00	0,00	22,36	0,32	0,28	48,73	43,84	0,57	0,28
621	1,50	M1	1890	25,00	0,00	22,36	0,32	0,28	48,04	43,84	0,57	0,28
622	1,50	M1	1890	25,00	0,00	22,36	0,32	0,28	48,05	43,84	0,57	0,28
623	1,50	M1	1890	25,00	0,00	22,36	0,32	0,28	50,55	43,84	0,57	0,28
624	1,50	M1	1890	25,00	0,00	22,36	0,32	0,28	48,05	43,84	0,57	0,28
625	1,50	M1	1890	25,00	0,00	22,36	0,32	0,28	48,05	43,84	0,57	0,28
626	1,50	M1	1890	25,00	0,00	22,36	0,32	0,28	48,05	43,84	0,57	0,28

PARAMETRI GEOTECNICI PIASTRE WINKLER - S.L.U.												
IDENTIFICATIVO				CONDIZIONE DRENATA							NON DRENATA	
Piast N.ro	Infiss m	Tipo Tabel	Gamma kg/mc	Fi' Grd	C' kg/cmq	Mod.El kg/cmq	Poiss on	P base kg/cmq	Indice Rigid.	IndRig Crit.	Cu kg/cmq	P base kg/cmq
627	1,50	M1	1890	25,00	0,00	22,36	0,32	0,28	48,29	43,84	0,57	0,28
628	1,50	M1	1890	25,00	0,00	22,36	0,32	0,28	48,05	43,84	0,57	0,28
629	1,50	M1	1890	25,00	0,00	22,36	0,32	0,28	47,85	43,84	0,57	0,28
630	1,50	M1	1890	25,00	0,00	22,36	0,32	0,28	48,05	43,84	0,57	0,28
631	1,50	M1	1890	25,00	0,00	22,36	0,32	0,28	48,05	43,84	0,57	0,28
632	1,50	M1	1890	25,00	0,00	22,36	0,32	0,28	48,05	43,84	0,57	0,28
633	1,50	M1	1890	25,00	0,00	22,36	0,32	0,28	48,05	43,84	0,57	0,28
634	1,50	M1	1890	25,00	0,00	22,36	0,32	0,28	48,05	43,84	0,57	0,28
635	1,50	M1	1890	25,00	0,00	22,36	0,32	0,28	48,05	43,84	0,57	0,28
636	1,50	M1	1890	25,00	0,00	22,36	0,32	0,28	50,57	43,84	0,57	0,28
637	1,50	M1	1890	25,00	0,00	22,36	0,32	0,28	47,60	43,84	0,57	0,28
638	1,50	M1	1890	25,00	0,00	22,36	0,32	0,28	47,04	43,84	0,57	0,28
639	1,50	M1	1890	25,00	0,00	22,36	0,32	0,28	49,90	43,84	0,57	0,28
640	1,50	M1	1890	25,00	0,00	22,36	0,32	0,28	47,69	43,84	0,57	0,28
641	1,50	M1	1890	25,00	0,00	22,36	0,32	0,28	47,92	43,84	0,57	0,28
642	1,50	M1	1890	25,00	0,00	22,36	0,32	0,28	47,33	43,84	0,57	0,28
643	1,50	M1	1890	25,00	0,00	22,36	0,32	0,28	47,33	43,84	0,57	0,28
644	1,50	M1	1890	25,00	0,00	22,36	0,32	0,28	48,05	43,84	0,57	0,28
645	1,50	M1	1890	25,00	0,00	22,36	0,32	0,28	48,05	43,84	0,57	0,28
646	1,50	M1	1890	25,00	0,00	22,36	0,32	0,28	48,05	43,84	0,57	0,28
647	1,50	M1	1890	25,00	0,00	22,36	0,32	0,28	48,05	43,84	0,57	0,28
648	1,50	M1	1890	25,00	0,00	22,36	0,32	0,28	48,05	43,84	0,57	0,28
649	1,50	M1	1890	25,00	0,00	22,36	0,32	0,28	48,05	43,84	0,57	0,28
650	1,50	M1	1890	25,00	0,00	22,36	0,32	0,28	48,59	43,84	0,57	0,28
651	1,50	M1	1890	25,00	0,00	22,36	0,32	0,28	48,30	43,84	0,57	0,28
652	1,50	M1	1890	25,00	0,00	22,36	0,32	0,28	48,15	43,84	0,57	0,28
653	1,50	M1	1890	25,00	0,00	22,36	0,32	0,28	48,05	43,84	0,57	0,28
654	1,50	M1	1890	25,00	0,00	22,36	0,32	0,28	48,05	43,84	0,57	0,28
655	1,50	M1	1890	25,00	0,00	22,36	0,32	0,28	48,05	43,84	0,57	0,28
656	1,50	M1	1890	25,00	0,00	22,36	0,32	0,28	48,05	43,84	0,57	0,28

PARAMETRI GEOTECNICI PIASTRE WINKLER - S.L.U.												
IDENTIFICATIVO				CONDIZIONE DRENATA							NON DRENATA	
Piast N.ro	Infiss m	Tipo Tabel	Gamma kg/mc	Fi' Grd	C' kg/cmq	Mod.El kg/cmq	Poisson	P base kg/cmq	Indice Rigid.	IndRig Crit.	Cu kg/cmq	P base kg/cmq
657	1,50	M1	1890	25,00	0,00	22,36	0,32	0,28	50,27	43,84	0,57	0,28
658	1,50	M1	1890	25,00	0,00	22,36	0,32	0,28	49,92	43,84	0,57	0,28
659	1,50	M1	1890	25,00	0,00	22,36	0,32	0,28	48,05	43,84	0,57	0,28
660	1,50	M1	1890	25,00	0,00	22,36	0,32	0,28	48,05	43,84	0,57	0,28
661	1,50	M1	1890	25,00	0,00	22,36	0,32	0,28	50,10	43,84	0,57	0,28
662	1,50	M1	1890	25,00	0,00	22,36	0,32	0,28	51,65	43,84	0,57	0,28
663	1,50	M1	1890	25,00	0,00	22,36	0,32	0,28	48,05	43,84	0,57	0,28
664	1,50	M1	1890	25,00	0,00	22,36	0,32	0,28	48,90	43,84	0,57	0,28
665	1,50	M1	1890	25,00	0,00	22,36	0,32	0,28	48,05	43,84	0,57	0,28
666	1,50	M1	1890	25,00	0,00	22,36	0,32	0,28	48,05	43,84	0,57	0,28
667	1,50	M1	1890	25,00	0,00	22,36	0,32	0,28	48,05	43,84	0,57	0,28
668	1,50	M1	1890	25,00	0,00	22,36	0,32	0,28	48,05	43,84	0,57	0,28
669	1,50	M1	1890	25,00	0,00	22,36	0,32	0,28	48,05	43,84	0,57	0,28
670	1,50	M1	1890	25,00	0,00	22,36	0,32	0,28	50,23	43,84	0,57	0,28
671	1,50	M1	1890	25,00	0,00	22,36	0,32	0,28	50,31	43,84	0,57	0,28
672	1,50	M1	1890	25,00	0,00	22,36	0,32	0,28	48,05	43,84	0,57	0,28
673	1,50	M1	1890	25,00	0,00	22,36	0,32	0,28	48,05	43,84	0,57	0,28
674	1,50	M1	1890	25,00	0,00	22,36	0,32	0,28	48,05	43,84	0,57	0,28
675	1,50	M1	1890	25,00	0,00	22,36	0,32	0,28	48,05	43,84	0,57	0,28
676	1,50	M1	1890	25,00	0,00	22,36	0,32	0,28	48,05	43,84	0,57	0,28
677	1,50	M1	1890	25,00	0,00	22,36	0,32	0,28	48,05	43,84	0,57	0,28
678	1,50	M1	1890	25,00	0,00	22,36	0,32	0,28	48,05	43,84	0,57	0,28
679	1,50	M1	1890	25,00	0,00	22,36	0,32	0,28	48,05	43,84	0,57	0,28
680	1,50	M1	1890	25,00	0,00	22,36	0,32	0,28	48,05	43,84	0,57	0,28
681	1,50	M1	1890	25,00	0,00	22,36	0,32	0,28	48,05	43,84	0,57	0,28
682	1,50	M1	1890	25,00	0,00	22,36	0,32	0,28	48,05	43,84	0,57	0,28
683	1,50	M1	1890	25,00	0,00	22,36	0,32	0,28	48,05	43,84	0,57	0,28
684	1,50	M1	1890	25,00	0,00	22,36	0,32	0,28	48,05	43,84	0,57	0,28
685	1,50	M1	1890	25,00	0,00	22,36	0,32	0,28	48,05	43,84	0,57	0,28

PARAMETRI GEOTECNICI PIASTRE WINKLER - S.L.U.												
IDENTIFICATIVO				CONDIZIONE DRENATA							NON DRENATA	
Piast N.ro	Infiss m	Tipo Tabel	Gamma kg/mc	Fi' Grd	C' kg/cmq	Mod.El kg/cmq	Poiss on	P base kg/cmq	Indice Rigid.	IndRig Crit.	Cu kg/cmq	P base kg/cmq
686	1,50	M1	1890	25,00	0,00	22,36	0,32	0,28	48,05	43,84	0,57	0,28
687	1,50	M1	1890	25,00	0,00	22,36	0,32	0,28	48,05	43,84	0,57	0,28
688	1,50	M1	1890	25,00	0,00	22,36	0,32	0,28	48,05	43,84	0,57	0,28
689	1,50	M1	1890	25,00	0,00	22,36	0,32	0,28	48,05	43,84	0,57	0,28
690	1,50	M1	1890	25,00	0,00	22,36	0,32	0,28	48,47	43,84	0,57	0,28
691	1,50	M1	1890	25,00	0,00	22,36	0,32	0,28	49,16	43,84	0,57	0,28
692	1,50	M1	1890	25,00	0,00	22,36	0,32	0,28	48,05	43,84	0,57	0,28
693	1,50	M1	1890	25,00	0,00	22,36	0,32	0,28	48,05	43,84	0,57	0,28
694	1,50	M1	1890	25,00	0,00	22,36	0,32	0,28	48,05	43,84	0,57	0,28
695	1,50	M1	1890	25,00	0,00	22,36	0,32	0,28	48,42	43,84	0,57	0,28
696	1,50	M1	1890	25,00	0,00	22,36	0,32	0,28	48,63	43,84	0,57	0,28
697	1,50	M1	1890	25,00	0,00	22,36	0,32	0,28	48,05	43,84	0,57	0,28
698	1,50	M1	1890	25,00	0,00	22,36	0,32	0,28	48,05	43,84	0,57	0,28
699	1,50	M1	1890	25,00	0,00	22,36	0,32	0,28	47,74	43,84	0,57	0,28
700	1,50	M1	1890	25,00	0,00	22,36	0,32	0,28	49,66	43,84	0,57	0,28
701	1,50	M1	1890	25,00	0,00	22,36	0,32	0,28	48,05	43,84	0,57	0,28
702	1,50	M1	1890	25,00	0,00	22,36	0,32	0,28	48,48	43,84	0,57	0,28
703	1,50	M1	1890	25,00	0,00	22,36	0,32	0,28	49,53	43,84	0,57	0,28
704	1,50	M1	1890	25,00	0,00	22,36	0,32	0,28	47,96	43,84	0,57	0,28
705	1,50	M1	1890	25,00	0,00	22,36	0,32	0,28	50,54	43,84	0,57	0,28
706	1,50	M1	1890	25,00	0,00	22,36	0,32	0,28	47,18	43,84	0,57	0,28
707	1,50	M1	1890	25,00	0,00	22,36	0,32	0,28	46,86	43,84	0,57	0,28
708	1,50	M1	1890	25,00	0,00	22,36	0,32	0,28	48,47	43,84	0,57	0,28
709	1,50	M1	1890	25,00	0,00	22,36	0,32	0,28	48,04	43,84	0,57	0,28
710	1,50	M1	1890	25,00	0,00	22,36	0,32	0,28	48,05	43,84	0,57	0,28
711	1,50	M1	1890	25,00	0,00	22,36	0,32	0,28	49,51	43,84	0,57	0,28
712	1,50	M1	1890	25,00	0,00	22,36	0,32	0,28	47,82	43,84	0,57	0,28
713	1,50	M1	1890	25,00	0,00	22,36	0,32	0,28	48,40	43,84	0,57	0,28
714	1,50	M1	1890	25,00	0,00	22,36	0,32	0,28	48,05	43,84	0,57	0,28
715	1,50	M1	1890	25,00	0,00	22,36	0,32	0,28	48,05	43,84	0,57	0,28

PARAMETRI GEOTECNICI PIASTRE WINKLER - S.L.U.												
IDENTIFICATIVO				CONDIZIONE DRENATA							NON DRENATA	
Piast N.ro	Infiss m	Tipo Tabel	Gamma kg/mc	Fi' Grd	C' kg/cmq	Mod.El kg/cmq	Poiss on	P base kg/cmq	Indice Rigid.	IndRig Crit.	Cu kg/cmq	P base kg/cmq
716	1,50	M1	1890	25,00	0,00	22,36	0,32	0,28	49,62	43,84	0,57	0,28
717	1,50	M1	1890	25,00	0,00	22,36	0,32	0,28	48,05	43,84	0,57	0,28
718	1,50	M1	1890	25,00	0,00	22,36	0,32	0,28	48,05	43,84	0,57	0,28
719	1,50	M1	1890	25,00	0,00	22,36	0,32	0,28	48,05	43,84	0,57	0,28
720	1,50	M1	1890	25,00	0,00	22,36	0,32	0,28	48,05	43,84	0,57	0,28
721	1,50	M1	1890	25,00	0,00	22,36	0,32	0,28	49,87	43,84	0,57	0,28
722	1,50	M1	1890	25,00	0,00	22,36	0,32	0,28	48,05	43,84	0,57	0,28
723	1,50	M1	1890	25,00	0,00	22,36	0,32	0,28	48,05	43,84	0,57	0,28
724	1,50	M1	1890	25,00	0,00	22,36	0,32	0,28	48,05	43,84	0,57	0,28
725	1,50	M1	1890	25,00	0,00	22,36	0,32	0,28	49,09	43,84	0,57	0,28
726	1,50	M1	1890	25,00	0,00	22,36	0,32	0,28	48,05	43,84	0,57	0,28
727	1,50	M1	1890	25,00	0,00	22,36	0,32	0,28	48,36	43,84	0,57	0,28
728	1,50	M1	1890	25,00	0,00	22,36	0,32	0,28	48,05	43,84	0,57	0,28
729	1,50	M1	1890	25,00	0,00	22,36	0,32	0,28	48,05	43,84	0,57	0,28
730	1,50	M1	1890	25,00	0,00	22,36	0,32	0,28	47,33	43,84	0,57	0,28
731	1,50	M1	1890	25,00	0,00	22,36	0,32	0,28	47,32	43,84	0,57	0,28
732	1,50	M1	1890	25,00	0,00	22,36	0,32	0,28	47,31	43,84	0,57	0,28
733	1,50	M1	1890	25,00	0,00	22,36	0,32	0,28	47,31	43,84	0,57	0,28
734	1,50	M1	1890	25,00	0,00	22,36	0,32	0,28	48,05	43,84	0,57	0,28
735	1,50	M1	1890	25,00	0,00	22,36	0,32	0,28	47,31	43,84	0,57	0,28
736	1,50	M1	1890	25,00	0,00	22,36	0,32	0,28	48,05	43,84	0,57	0,28
737	1,50	M1	1890	25,00	0,00	22,36	0,32	0,28	46,70	43,84	0,57	0,28
738	1,50	M1	1890	25,00	0,00	22,36	0,32	0,28	48,05	43,84	0,57	0,28
739	1,50	M1	1890	25,00	0,00	22,36	0,32	0,28	48,07	43,84	0,57	0,28
740	1,50	M1	1890	25,00	0,00	22,36	0,32	0,28	51,86	43,84	0,57	0,28
741	1,50	M1	1890	25,00	0,00	22,36	0,32	0,28	50,26	43,84	0,57	0,28
742	1,50	M1	1890	25,00	0,00	22,36	0,32	0,28	48,64	43,84	0,57	0,28
743	1,50	M1	1890	25,00	0,00	22,36	0,32	0,28	49,62	43,84	0,57	0,28
744	1,50	M1	1890	25,00	0,00	22,36	0,32	0,28	49,17	43,84	0,57	0,28

PARAMETRI GEOTECNICI PIASTRE WINKLER - S.L.U.												
IDENTIFICATIVO				CONDIZIONE DRENATA							NON DRENATA	
Piast N.ro	Infiss m	Tipo Tabel	Gamma kg/mc	Fi' Grd	C' kg/cmq	Mod.El kg/cmq	Poiss on	P base kg/cmq	Indice Rigid.	IndRig Crit.	Cu kg/cmq	P base kg/cmq
745	1,50	M1	1890	25,00	0,00	22,36	0,32	0,28	47,98	43,84	0,57	0,28
746	1,50	M1	1890	25,00	0,00	22,36	0,32	0,28	48,05	43,84	0,57	0,28
747	1,50	M1	1890	25,00	0,00	22,36	0,32	0,28	48,05	43,84	0,57	0,28
748	1,50	M1	1890	25,00	0,00	22,36	0,32	0,28	47,23	43,84	0,57	0,28
749	1,50	M1	1890	25,00	0,00	22,36	0,32	0,28	47,74	43,84	0,57	0,28
750	1,50	M1	1890	25,00	0,00	22,36	0,32	0,28	48,75	43,84	0,57	0,28
751	1,50	M1	1890	25,00	0,00	22,36	0,32	0,28	47,17	43,84	0,57	0,28
752	1,50	M1	1890	25,00	0,00	22,36	0,32	0,28	48,05	43,84	0,57	0,28
753	1,50	M1	1890	25,00	0,00	22,36	0,32	0,28	46,90	43,84	0,57	0,28
754	1,50	M1	1890	25,00	0,00	22,36	0,32	0,28	47,77	43,84	0,57	0,28
755	1,50	M1	1890	25,00	0,00	22,36	0,32	0,28	47,77	43,84	0,57	0,28
756	1,50	M1	1890	25,00	0,00	22,36	0,32	0,28	47,12	43,84	0,57	0,28
757	1,50	M1	1890	25,00	0,00	22,36	0,32	0,28	47,37	43,84	0,57	0,28
758	1,50	M1	1890	25,00	0,00	22,36	0,32	0,28	52,31	43,84	0,57	0,28
759	1,50	M1	1890	25,00	0,00	22,36	0,32	0,28	54,77	43,84	0,57	0,28
760	1,50	M1	1890	25,00	0,00	22,36	0,32	0,28	54,25	43,84	0,57	0,28
761	1,50	M1	1890	25,00	0,00	22,36	0,32	0,28	55,08	43,84	0,57	0,28
762	1,50	M1	1890	25,00	0,00	22,36	0,32	0,28	55,08	43,84	0,57	0,28
763	1,50	M1	1890	25,00	0,00	22,36	0,32	0,28	55,83	43,84	0,57	0,28
764	1,50	M1	1890	25,00	0,00	22,36	0,32	0,28	56,95	43,84	0,57	0,28
765	1,50	M1	1890	25,00	0,00	22,36	0,32	0,28	55,83	43,84	0,57	0,28
766	1,50	M1	1890	25,00	0,00	22,36	0,32	0,28	46,91	43,84	0,57	0,28
767	1,50	M1	1890	25,00	0,00	22,36	0,32	0,28	47,07	43,84	0,57	0,28
768	1,50	M1	1890	25,00	0,00	22,36	0,32	0,28	46,90	43,84	0,57	0,28
769	1,50	M1	1890	25,00	0,00	22,36	0,32	0,28	52,78	43,84	0,57	0,28
770	1,50	M1	1890	25,00	0,00	22,36	0,32	0,28	53,59	43,84	0,57	0,28
771	1,50	M1	1890	25,00	0,00	22,36	0,32	0,28	46,22	43,84	0,57	0,28
772	1,50	M1	1890	25,00	0,00	22,36	0,32	0,28	52,49	43,84	0,57	0,28
773	1,50	M1	1890	25,00	0,00	22,36	0,32	0,28	53,59	43,84	0,57	0,28
774	1,50	M1	1890	25,00	0,00	22,36	0,32	0,28	52,49	43,84	0,57	0,28

PARAMETRI GEOTECNICI PIASTRE WINKLER - S.L.U.												
IDENTIFICATIVO				CONDIZIONE DRENATA							NON DRENATA	
Piast N.ro	Infiss m	Tipo Tabel	Gamma kg/mc	Fi' Grd	C' kg/cmq	Mod.El kg/cmq	Poiss on	P base kg/cmq	Indice Rigid.	IndRig Crit.	Cu kg/cmq	P base kg/cmq
775	1,50	M1	1890	25,00	0,00	22,36	0,32	0,28	56,87	43,84	0,57	0,28
776	1,50	M1	1890	25,00	0,00	22,36	0,32	0,28	55,96	43,84	0,57	0,28
777	1,50	M1	1890	25,00	0,00	22,36	0,32	0,28	47,19	43,84	0,57	0,28
778	1,50	M1	1890	25,00	0,00	22,36	0,32	0,28	47,06	43,84	0,57	0,28
779	1,50	M1	1890	25,00	0,00	22,36	0,32	0,28	56,96	43,84	0,57	0,28
780	1,50	M1	1890	25,00	0,00	22,36	0,32	0,28	46,95	43,84	0,57	0,28
781	1,50	M1	1890	25,00	0,00	22,36	0,32	0,28	57,06	43,84	0,57	0,28
782	1,50	M1	1890	25,00	0,00	22,36	0,32	0,28	47,29	43,84	0,57	0,28
783	1,50	M1	1890	25,00	0,00	22,36	0,32	0,28	47,89	43,84	0,57	0,28
784	1,50	M1	1890	25,00	0,00	22,36	0,32	0,28	49,71	43,84	0,57	0,28
785	1,50	M1	1890	25,00	0,00	22,36	0,32	0,28	57,28	43,84	0,57	0,28
786	1,50	M1	1890	25,00	0,00	22,36	0,32	0,28	57,19	43,84	0,57	0,28
787	1,50	M1	1890	25,00	0,00	22,36	0,32	0,28	56,65	43,84	0,57	0,28
788	1,50	M1	1890	25,00	0,00	22,36	0,32	0,28	57,38	43,84	0,57	0,28
789	1,50	M1	1890	25,00	0,00	22,36	0,32	0,28	51,36	43,84	0,57	0,28
790	1,50	M1	1890	25,00	0,00	22,36	0,32	0,28	51,84	43,84	0,57	0,28
791	1,50	M1	1890	25,00	0,00	22,36	0,32	0,28	51,85	43,84	0,57	0,28
792	1,50	M1	1890	25,00	0,00	22,36	0,32	0,28	52,72	43,84	0,57	0,28
793	1,50	M1	1890	25,00	0,00	22,36	0,32	0,28	52,71	43,84	0,57	0,28
794	1,50	M1	1890	25,00	0,00	22,36	0,32	0,28	53,41	43,84	0,57	0,28
795	1,50	M1	1890	25,00	0,00	22,36	0,32	0,28	51,89	43,84	0,57	0,28
796	1,50	M1	1890	25,00	0,00	22,36	0,32	0,28	51,90	43,84	0,57	0,28
797	1,50	M1	1890	25,00	0,00	22,36	0,32	0,28	52,29	43,84	0,57	0,28
798	1,50	M1	1890	25,00	0,00	22,36	0,32	0,28	51,93	43,84	0,57	0,28
799	1,50	M1	1890	25,00	0,00	22,36	0,32	0,28	53,41	43,84	0,57	0,28
800	1,50	M1	1890	25,00	0,00	22,36	0,32	0,28	51,94	43,84	0,57	0,28
801	1,50	M1	1890	25,00	0,00	22,36	0,32	0,28	57,09	43,84	0,57	0,28
802	1,50	M1	1890	25,00	0,00	22,36	0,32	0,28	58,12	43,84	0,57	0,28
803	1,50	M1	1890	25,00	0,00	22,36	0,32	0,28	51,95	43,84	0,57	0,28

PARAMETRI GEOTECNICI PIASTRE WINKLER - S.L.U.												
IDENTIFICATIVO				CONDIZIONE DRENATA							NON DRENATA	
Piast N.ro	Infiss m	Tipo Tabel	Gamma kg/mc	Fi' Grd	C' kg/cmq	Mod.El kg/cmq	Poiss on	P base kg/cmq	Indice Rigid.	IndRig Crit.	Cu kg/cmq	P base kg/cmq
804	1,50	M1	1890	25,00	0,00	22,36	0,32	0,28	53,90	43,84	0,57	0,28
805	1,50	M1	1890	25,00	0,00	22,36	0,32	0,28	52,08	43,84	0,57	0,28
806	1,50	M1	1890	25,00	0,00	22,36	0,32	0,28	51,98	43,84	0,57	0,28
807	1,50	M1	1890	25,00	0,00	22,36	0,32	0,28	51,99	43,84	0,57	0,28
808	1,50	M1	1890	25,00	0,00	22,36	0,32	0,28	53,71	43,84	0,57	0,28
809	1,50	M1	1890	25,00	0,00	22,36	0,32	0,28	52,78	43,84	0,57	0,28
810	1,50	M1	1890	25,00	0,00	22,36	0,32	0,28	52,88	43,84	0,57	0,28
811	1,50	M1	1890	25,00	0,00	22,36	0,32	0,28	52,03	43,84	0,57	0,28
812	1,50	M1	1890	25,00	0,00	22,36	0,32	0,28	52,04	43,84	0,57	0,28
813	1,50	M1	1890	25,00	0,00	22,36	0,32	0,28	52,05	43,84	0,57	0,28
814	1,50	M1	1890	25,00	0,00	22,36	0,32	0,28	52,06	43,84	0,57	0,28
815	1,50	M1	1890	25,00	0,00	22,36	0,32	0,28	53,68	43,84	0,57	0,28
816	1,50	M1	1890	25,00	0,00	22,36	0,32	0,28	52,94	43,84	0,57	0,28
817	1,50	M1	1890	25,00	0,00	22,36	0,32	0,28	53,20	43,84	0,57	0,28
818	1,50	M1	1890	25,00	0,00	22,36	0,32	0,28	53,53	43,84	0,57	0,28
819	1,50	M1	1890	25,00	0,00	22,36	0,32	0,28	53,83	43,84	0,57	0,28
820	1,50	M1	1890	25,00	0,00	22,36	0,32	0,28	56,29	43,84	0,57	0,28
821	1,50	M1	1890	25,00	0,00	22,36	0,32	0,28	56,74	43,84	0,57	0,28
822	1,50	M1	1890	25,00	0,00	22,36	0,32	0,28	56,88	43,84	0,57	0,28
823	1,50	M1	1890	25,00	0,00	22,36	0,32	0,28	53,47	43,84	0,57	0,28
824	1,50	M1	1890	25,00	0,00	22,36	0,32	0,28	50,88	43,84	0,57	0,28
825	1,50	M1	1890	25,00	0,00	22,36	0,32	0,28	57,51	43,84	0,57	0,28
826	1,50	M1	1890	25,00	0,00	22,36	0,32	0,28	57,03	43,84	0,57	0,28
827	1,50	M1	1890	25,00	0,00	22,36	0,32	0,28	57,32	43,84	0,57	0,28
828	1,50	M1	1890	25,00	0,00	22,36	0,32	0,28	54,03	43,84	0,57	0,28
829	1,50	M1	1890	25,00	0,00	22,36	0,32	0,28	54,30	43,84	0,57	0,28
830	1,50	M1	1890	25,00	0,00	22,36	0,32	0,28	55,83	43,84	0,57	0,28
831	1,50	M1	1890	25,00	0,00	22,36	0,32	0,28	55,25	43,84	0,57	0,28
832	1,50	M1	1890	25,00	0,00	22,36	0,32	0,28	55,34	43,84	0,57	0,28
833	1,50	M1	1890	25,00	0,00	22,36	0,32	0,28	54,41	43,84	0,57	0,28

PARAMETRI GEOTECNICI PIASTRE WINKLER - S.L.U.												
IDENTIFICATIVO				CONDIZIONE DRENATA							NON DRENATA	
Piast N.ro	Infiss m	Tipo Tabel	Gamma kg/mc	Fi' Grd	C' kg/cmq	Mod.El kg/cmq	Poiss on	P base kg/cmq	Indice Rigid.	IndRig Crit.	Cu kg/cmq	P base kg/cmq
834	1,50	M1	1890	25,00	0,00	22,36	0,32	0,28	50,84	43,84	0,57	0,28
835	1,50	M1	1890	25,00	0,00	22,36	0,32	0,28	57,96	43,84	0,57	0,28
836	1,50	M1	1890	25,00	0,00	22,36	0,32	0,28	57,96	43,84	0,57	0,28
837	1,50	M1	1890	25,00	0,00	22,36	0,32	0,28	57,96	43,84	0,57	0,28
838	1,50	M1	1890	25,00	0,00	22,36	0,32	0,28	57,85	43,84	0,57	0,28
839	1,50	M1	1890	25,00	0,00	22,36	0,32	0,28	57,75	43,84	0,57	0,28
840	1,50	M1	1890	25,00	0,00	22,36	0,32	0,28	57,75	43,84	0,57	0,28
841	1,50	M1	1890	25,00	0,00	22,36	0,32	0,28	57,75	43,84	0,57	0,28
842	1,50	M1	1890	25,00	0,00	22,36	0,32	0,28	57,75	43,84	0,57	0,28
843	1,50	M1	1890	25,00	0,00	22,36	0,32	0,28	57,75	43,84	0,57	0,28
844	1,50	M1	1890	25,00	0,00	22,36	0,32	0,28	58,30	43,84	0,57	0,28
845	1,50	M1	1890	25,00	0,00	22,36	0,32	0,28	56,65	43,84	0,57	0,28
846	1,50	M1	1890	25,00	0,00	22,36	0,32	0,28	56,65	43,84	0,57	0,28
847	1,50	M1	1890	25,00	0,00	22,36	0,32	0,28	56,65	43,84	0,57	0,28
848	1,50	M1	1890	25,00	0,00	22,36	0,32	0,28	56,53	43,84	0,57	0,28
849	1,50	M1	1890	25,00	0,00	22,36	0,32	0,28	56,42	43,84	0,57	0,28
850	1,50	M1	1890	25,00	0,00	22,36	0,32	0,28	56,42	43,84	0,57	0,28
851	1,50	M1	1890	25,00	0,00	22,36	0,32	0,28	56,42	43,84	0,57	0,28
852	1,50	M1	1890	25,00	0,00	22,36	0,32	0,28	56,42	43,84	0,57	0,28
853	1,50	M1	1890	25,00	0,00	22,36	0,32	0,28	57,08	43,84	0,57	0,28
854	1,50	M1	1890	25,00	0,00	22,36	0,32	0,28	55,83	43,84	0,57	0,28
855	1,50	M1	1890	25,00	0,00	22,36	0,32	0,28	57,34	43,84	0,57	0,28
856	1,50	M1	1890	25,00	0,00	22,36	0,32	0,28	56,69	43,84	0,57	0,28
857	1,50	M1	1890	25,00	0,00	22,36	0,32	0,28	56,76	43,84	0,57	0,28
858	1,50	M1	1890	25,00	0,00	22,36	0,32	0,28	57,34	43,84	0,57	0,28
859	1,50	M1	1890	25,00	0,00	22,36	0,32	0,28	56,76	43,84	0,57	0,28
860	1,50	M1	1890	25,00	0,00	22,36	0,32	0,28	56,75	43,84	0,57	0,28
861	1,50	M1	1890	25,00	0,00	22,36	0,32	0,28	56,75	43,84	0,57	0,28
862	1,50	M1	1890	25,00	0,00	22,36	0,32	0,28	55,75	43,84	0,57	0,28

PARAMETRI GEOTECNICI PIASTRE WINKLER - S.L.U.

IDENTIFICATIVO				CONDIZIONE DRENATA							NON DRENATA	
Piast N.ro	Infiss m	Tipo Tabel	Gamma kg/mc	Fi' Grd	C' kg/cmq	Mod.El kg/cmq	Poiss on	P base kg/cmq	Indice Rigid.	IndRig Crit.	Cu kg/cmq	P base kg/cmq
863	1,50	M1	1890	25,00	0,00	22,36	0,32	0,28	57,33	43,84	0,57	0,28
864	1,50	M1	1890	25,00	0,00	22,36	0,32	0,28	57,19	43,84	0,57	0,28
865	1,50	M1	1890	25,00	0,00	22,36	0,32	0,28	56,70	43,84	0,57	0,28
866	1,50	M1	1890	25,00	0,00	22,36	0,32	0,28	56,49	43,84	0,57	0,28
867	1,50	M1	1890	25,00	0,00	22,36	0,32	0,28	55,95	43,84	0,57	0,28
868	1,50	M1	1890	25,00	0,00	22,36	0,32	0,28	55,70	43,84	0,57	0,28
869	1,50	M1	1890	25,00	0,00	22,36	0,32	0,28	56,96	43,84	0,57	0,28
870	1,50	M1	1890	25,00	0,00	22,36	0,32	0,28	57,05	43,84	0,57	0,28
871	1,50	M1	1890	25,00	0,00	22,36	0,32	0,28	56,49	43,84	0,57	0,28
872	1,50	M1	1890	25,00	0,00	22,36	0,32	0,28	55,95	43,84	0,57	0,28
873	1,50	M1	1890	25,00	0,00	22,36	0,32	0,28	57,09	43,84	0,57	0,28
874	1,50	M1	1890	25,00	0,00	22,36	0,32	0,28	58,08	43,84	0,57	0,28
875	1,50	M1	1890	25,00	0,00	22,36	0,32	0,28	58,63	43,84	0,57	0,28
876	1,50	M1	1890	25,00	0,00	22,36	0,32	0,28	58,51	43,84	0,57	0,28
877	1,50	M1	1890	25,00	0,00	22,36	0,32	0,28	57,95	43,84	0,57	0,28
878	1,50	M1	1890	25,00	0,00	22,36	0,32	0,28	57,62	43,84	0,57	0,28
879	1,50	M1	1890	25,00	0,00	22,36	0,32	0,28	56,75	43,84	0,57	0,28
880	1,50	M1	1890	25,00	0,00	22,36	0,32	0,28	54,25	43,84	0,57	0,28
881	1,50	M1	1890	25,00	0,00	22,36	0,32	0,28	55,60	43,84	0,57	0,28
882	1,50	M1	1890	25,00	0,00	22,36	0,32	0,28	55,97	43,84	0,57	0,28
883	1,50	M1	1890	25,00	0,00	22,36	0,32	0,28	56,10	43,84	0,57	0,28
884	1,50	M1	1890	25,00	0,00	22,36	0,32	0,28	55,79	43,84	0,57	0,28
885	1,50	M1	1890	25,00	0,00	22,36	0,32	0,28	55,98	43,84	0,57	0,28
886	1,50	M1	1890	25,00	0,00	22,36	0,32	0,28	55,49	43,84	0,57	0,28

COEFFICIENTI DI PORTANZA PIASTRE WINKLER - CONDIZIONI DRENATE - S.L.U.

Piast	Brinch Hansen			IclTe	Incl.PianoPosa			Comb		Igk	CoeffIncl.Car.			Affondamento			Forma			Punzonamento		
Nro	Nc	Nq	Ng	Gc=Gq	Bc	Bq	Bg		N.ro	Sism	IcV	IqV	IgV	Dc	Dq	Dg	Sc	Sq	Sg	Psic	Psiq	Psig
1	20,72	10,66	10,88	1,00	1,00	1,00	1,00		A1/1	1,00	1,00	1,00	1,00	1,38	1,35	1,00	1,51	1,47	0,60	1,00	1,00	1,00
									A1/2	1,00	1,00	1,00	1,00	1,38	1,35	1,00	1,51	1,47	0,60	1,00	1,00	1,00
								X+	A1/6	1,00	0,75	0,78	0,66	1,38	1,35	1,00	1,51	1,47	0,60	1,00	1,00	1,00
								X-	A1/13	1,00	0,82	0,84	0,75	1,38	1,35	1,00	1,51	1,47	0,60	1,00	1,00	1,00
								Y+	A1/29	1,00	0,81	0,83	0,73	1,38	1,35	1,00	1,51	1,47	0,60	1,00	1,00	1,00
								Y-	A1/31	1,00	0,74	0,77	0,64	1,38	1,35	1,00	1,51	1,47	0,60	1,00	1,00	1,00
2	20,72	10,66	10,88	1,00	1,00	1,00	1,00		A1/1	1,00	1,00	1,00	1,00	1,38	1,34	1,00	1,51	1,47	0,60	1,00	1,00	1,00
									A1/2	1,00	1,00	1,00	1,00	1,38	1,34	1,00	1,51	1,47	0,60	1,00	1,00	1,00
								X+	A1/6	1,00	0,75	0,78	0,66	1,38	1,34	1,00	1,51	1,47	0,60	1,00	1,00	1,00
								X-	A1/13	1,00	0,82	0,84	0,75	1,38	1,34	1,00	1,51	1,47	0,60	1,00	1,00	1,00

COEFFICIENTI DI PORTANZA PIASTRE WINKLER - CONDIZIONI DRENATE - S.L.U.

Piast	Brinch Hansen			IclTe	Incl.PianoPosa			Comb		Igk	CoeffIncl.Car.			Affondamento			Forma			Punzonamento		
Nro	Nc	Nq	Ng	Gc=Gq	Bc	Bq	Bg		N.ro	Sism	IcV	IqV	IgV	Dc	Dq	Dg	Sc	Sq	Sg	Psic	Psiq	Psig
								Y+	A1/29	1,00	0,81	0,83	0,73	1,38	1,34	1,00	1,51	1,47	0,60	1,00	1,00	1,00
								Y-	A1/31	1,00	0,74	0,77	0,64	1,38	1,34	1,00	1,51	1,47	0,60	1,00	1,00	1,00
3	20,72	10,66	10,88	1,00	1,00	1,00	1,00		A1/1	1,00	1,00	1,00	1,00	1,41	1,37	1,00	1,51	1,47	0,60	1,00	1,00	1,00
									A1/2	1,00	1,00	1,00	1,00	1,41	1,37	1,00	1,51	1,47	0,60	1,00	1,00	1,00
								X+	A1/8	1,00	0,82	0,84	0,75	1,41	1,37	1,00	1,51	1,47	0,60	1,00	1,00	1,00
								X-	A1/15	1,00	0,75	0,78	0,66	1,41	1,37	1,00	1,51	1,47	0,60	1,00	1,00	1,00
								Y+	A1/22	1,00	0,74	0,77	0,64	1,41	1,37	1,00	1,51	1,47	0,60	1,00	1,00	1,00
								Y-	A1/24	1,00	0,81	0,83	0,73	1,41	1,37	1,00	1,51	1,47	0,60	1,00	1,00	1,00
4	20,72	10,66	10,88	1,00	1,00	1,00	1,00		A1/1	1,00	1,00	1,00	1,00	1,40	1,36	1,00	1,51	1,47	0,60	1,00	1,00	1,00
									A1/2	1,00	1,00	1,00	1,00	1,40	1,36	1,00	1,51	1,47	0,60	1,00	1,00	1,00
								X+	A1/8	1,00	0,82	0,84	0,75	1,40	1,36	1,00	1,51	1,47	0,60	1,00	1,00	1,00
								X-	A1/15	1,00	0,75	0,78	0,66	1,40	1,36	1,00	1,51	1,47	0,60	1,00	1,00	1,00
								Y+	A1/22	1,00	0,74	0,77	0,64	1,40	1,36	1,00	1,51	1,47	0,60	1,00	1,00	1,00
								Y-	A1/24	1,00	0,81	0,83	0,73	1,40	1,36	1,00	1,51	1,47	0,60	1,00	1,00	1,00
5	20,72	10,66	10,88	1,00	1,00	1,00	1,00		A1/1	1,00	1,00	1,00	1,00	1,42	1,38	1,00	1,51	1,47	0,60	1,00	1,00	1,00
									A1/2	1,00	1,00	1,00	1,00	1,42	1,38	1,00	1,51	1,47	0,60	1,00	1,00	1,00
								X+	A1/6	1,00	0,75	0,78	0,66	1,42	1,38	1,00	1,51	1,47	0,60	1,00	1,00	1,00
								X-	A1/13	1,00	0,82	0,84	0,75	1,42	1,38	1,00	1,51	1,47	0,60	1,00	1,00	1,00
								Y+	A1/29	1,00	0,81	0,83	0,73	1,42	1,38	1,00	1,51	1,47	0,60	1,00	1,00	1,00
								Y-	A1/31	1,00	0,74	0,77	0,64	1,42	1,38	1,00	1,51	1,47	0,60	1,00	1,00	1,00
6	20,72	10,66	10,88	1,00	1,00	1,00	1,00		A1/1	1,00	1,00	1,00	1,00	1,43	1,39	1,00	1,51	1,47	0,60	1,00	1,00	1,00
									A1/2	1,00	1,00	1,00	1,00	1,43	1,39	1,00	1,51	1,47	0,60	1,00	1,00	1,00
								X+	A1/3	1,00	0,75	0,78	0,66	1,43	1,39	1,00	1,51	1,47	0,60	1,00	1,00	1,00
								X-	A1/12	1,00	0,82	0,84	0,75	1,43	1,39	1,00	1,51	1,47	0,60	1,00	1,00	1,00
								Y+	A1/28	1,00	0,81	0,83	0,73	1,43	1,39	1,00	1,51	1,47	0,60	1,00	1,00	1,00
								Y-	A1/34	1,00	0,74	0,77	0,64	1,43	1,39	1,00	1,51	1,47	0,60	1,00	1,00	1,00
7	20,72	10,66	10,88	1,00	1,00	1,00	1,00		A1/1	1,00	1,00	1,00	1,00	1,40	1,36	1,00	1,51	1,47	0,60	1,00	1,00	1,00
									A1/2	1,00	1,00	1,00	1,00	1,40	1,36	1,00	1,51	1,47	0,60	1,00	1,00	1,00
								X+	A1/3	1,00	0,75	0,78	0,66	1,40	1,36	1,00	1,51	1,47	0,60	1,00	1,00	1,00
								X-	A1/12	1,00	0,82	0,84	0,75	1,40	1,36	1,00	1,51	1,47	0,60	1,00	1,00	1,00
								Y+	A1/28	1,00	0,81	0,83	0,73	1,40	1,36	1,00	1,51	1,47	0,60	1,00	1,00	1,00
								Y-	A1/34	1,00	0,74	0,77	0,64	1,40	1,36	1,00	1,51	1,47	0,60	1,00	1,00	1,00
8	20,72	10,66	10,88	1,00	1,00	1,00	1,00		A1/1	1,00	1,00	1,00	1,00	1,42	1,38	1,00	1,51	1,47	0,60	1,00	1,00	1,00
									A1/2	1,00	1,00	1,00	1,00	1,42	1,38	1,00	1,51	1,47	0,60	1,00	1,00	1,00
								X+	A1/6	1,00	0,75	0,78	0,66	1,42	1,38	1,00	1,51	1,47	0,60	1,00	1,00	1,00
								X-	A1/13	1,00	0,82	0,84	0,75	1,42	1,38	1,00	1,51	1,47	0,60	1,00	1,00	1,00
								Y+	A1/29	1,00	0,81	0,83	0,73	1,42	1,38	1,00	1,51	1,47	0,60	1,00	1,00	1,00
								Y-	A1/31	1,00	0,74	0,77	0,64	1,42	1,38	1,00	1,51	1,47	0,60	1,00	1,00	1,00
9	20,72	10,66	10,88	1,00	1,00	1,00	1,00		A1/1	1,00	1,00	1,00	1,00	1,38	1,34	1,00	1,51	1,47	0,60	1,00	1,00	1,00
									A1/2	1,00	1,00	1,00	1,00	1,38	1,34	1,00	1,51	1,47	0,60	1,00	1,00	1,00
								X+	A1/8	1,00	0,82	0,84	0,75	1,38	1,34	1,00	1,51	1,47	0,60	1,00	1,00	1,00
								X-	A1/15	1,00	0,75	0,78	0,66	1,38	1,34	1,00	1,51	1,47	0,60	1,00	1,00	1,00
								Y+	A1/22	1,00	0,74	0,77	0,64	1,38	1,34	1,00	1,51	1,47	0,60	1,00	1,00	1,00
								Y-	A1/24	1,00	0,81	0,83	0,73	1,38	1,34	1,00	1,51	1,47	0,60	1,00	1,00	1,00
10	20,72	10,66	10,88	1,00	1,00	1,00	1,00		A1/1	1,00	1,00	1,00	1,00	1,42	1,38	1,00	1,51	1,47	0,60	1,00	1,00	1,00
									A1/2	1,00	1,00	1,00	1,00	1,42	1,38	1,00	1,51	1,47	0,60	1,00	1,00	1,00
								X+	A1/3	1,00	0,75	0,78	0,66	1,42	1,38	1,00	1,51	1,47	0,60	1,00	1,00	1,00
								X-	A1/12	1,00	0,82	0,84	0,75	1,42	1,38	1,00	1,51	1,47	0,60	1,00	1,00	1,00
								Y+	A1/28	1,00	0,81	0,83	0,73	1,42	1,38	1,00	1,51	1,47	0,60	1,00	1,00	1,00
								Y-	A1/34	1,00	0,74	0,77	0,64	1,42	1,38	1,00	1,51	1,47	0,60	1,00	1,00	1,00
11	20,72	10,66	10,88	1,00	1,00	1,00	1,00		A1/1	1,00	1,00	1,00	1,00	1,42	1,38	1,00	1,51	1,47	0,60	1,00	1,00	1,00
									A1/2	1,00	1,00	1,00	1,00	1,42	1,38	1,00	1,51	1,47	0,60	1,00	1,00	1,00
								X+	A1/3	1,00	0,75	0,78	0,66	1,42	1,38	1,00	1,51	1,47	0,60	1,00	1,00	1,00
								X-	A1/12	1,00	0,82	0,84	0,75	1,42	1,38	1,00	1,51	1,47	0,60	1,00	1,00	1,00
								Y+	A1/28	1,00	0,81	0,83	0,73	1,42	1,38	1,00	1,51	1,47	0,60	1,00	1,00	1,00
								Y-	A1/34	1,00	0,74	0,77	0,64	1,42	1,38	1,00	1,51	1,47	0,60	1,00	1,00	1,00
12	20,72	10,66	10,88	1,00	1,00	1,00	1,00		A1/1	1,00	1,00	1,00	1,00	1,37	1,34	1,00	1,51	1,47	0,60	1,00	1,00	1,00
									A1/2	1,00	1,00	1,00	1,00	1,37	1,34	1,00	1,51	1,47	0,60	1,00	1,00	1,00
								X+	A1/8	1,00	0,82	0,84	0,75	1,37	1,34	1,00	1,51	1,47	0,60	1,00	1,00	1,00
								X-	A1/15	1,00	0,75	0,78	0,66	1,37	1,34	1,00	1,51	1,47	0,60	1,00	1,00	1,00
								Y+	A1/22	1,00	0,74	0,77	0,64	1,37	1,34	1,00	1,51	1,47	0,60	1,00	1,00	1,00
								Y-	A1/24	1,00	0,81	0,83	0,73	1,37	1,34	1,00	1,51	1,47	0,60	1,00	1,00	1,00
13	20,72	10,66	10,88	1,00	1,00	1,00	1,00		A1/1	1,00	1,00	1,00	1,00	1,33	1,30	1,00	1,51	1,47	0,60	1,00	1,00	1,00
									A1/2	1,00	1,00	1,00	1,00	1,33	1,30	1,00	1,51	1,47	0,60	1,00	1,00	1,00
								X+	A1/3	1,00	0,75	0,78	0,66	1,33	1,30	1,00	1,51	1,47	0,60	1,00	1,00	1,00
								X-	A1/12	1,00	0,82	0,84	0,75	1,33	1,30	1,00	1,51	1,47	0,60	1,00	1,00	1,00
								Y+	A1/28	1,00	0,81	0,83	0,73	1,33	1,30	1,00	1,51	1,47	0,60	1,00	1,00	1,00
								Y-	A1/34	1,00	0,74	0,77	0,64	1,33	1,30	1,00	1,51	1,47	0,60	1,00	1,00	1,00
14	20,72	10,66	10,88	1,00	1,00	1,00	1,00		A1/1	1,00	1,00	1,00	1,00	1,44	1,40	1,00	1,51	1,47	0,60	1,00	1,00	1,00
									A1/2	1,00	1,00	1,00	1,00	1,44	1,40	1,00	1,51	1,47	0,60	1,00	1,00	1,00
								X+	A1/3	1,00	0,75	0,78	0,66	1,44	1,40	1,00	1,51	1,47	0,60	1,00	1,00	1,00
								X-	A1/12	1,00	0,82	0,84	0,75	1,44	1,40	1,00	1,51	1,47	0,60	1,00	1,00	1,00
								Y+	A1/28	1,00	0,81	0,83	0,73	1,44	1,40	1,00	1,51	1,47	0,60	1,00	1,00	1,00
								Y-	A1/34	1,00	0,74	0,77	0,64	1,44	1,40	1,00	1,51	1,47	0,60	1,00	1,00	1,00

COEFFICIENTI DI PORTANZA PIASTRE WINKLER - CONDIZIONI DRENATE - S.L.U.

Piast	Brinch Hansen			IclTe	Incl.PianoPosa			Comb		Igk	CoeffIncl.Car.			Affondamento			Forma			Punzonamento		
Nro	Nc	Nq	Ng	Gc=Gq	Bc	Bq	Bg		N.ro	Sism	IcV	IqV	IgV	Dc	Dq	Dg	Sc	Sq	Sg	Psic	Psiq	Psig
15	20,72	10,66	10,88	1,00	1,00	1,00	1,00		A1/1	1,00	1,00	1,00	1,00	1,42	1,38	1,00	1,51	1,47	0,60	1,00	1,00	1,00
									A1/2	1,00	1,00	1,00	1,00	1,42	1,38	1,00	1,51	1,47	0,60	1,00	1,00	1,00
								X+	A1/3	1,00	0,75	0,78	0,66	1,42	1,38	1,00	1,51	1,47	0,60	1,00	1,00	1,00
								X-	A1/12	1,00	0,82	0,84	0,75	1,42	1,38	1,00	1,51	1,47	0,60	1,00	1,00	1,00
								Y+	A1/28	1,00	0,81	0,83	0,73	1,42	1,38	1,00	1,51	1,47	0,60	1,00	1,00	1,00
								Y-	A1/34	1,00	0,74	0,77	0,64	1,42	1,38	1,00	1,51	1,47	0,60	1,00	1,00	1,00
16	20,72	10,66	10,88	1,00	1,00	1,00	1,00		A1/1	1,00	1,00	1,00	1,00	1,35	1,31	1,00	1,51	1,47	0,60	1,00	1,00	1,00
									A1/2	1,00	1,00	1,00	1,00	1,35	1,31	1,00	1,51	1,47	0,60	1,00	1,00	1,00
								X+	A1/8	1,00	0,82	0,84	0,75	1,35	1,31	1,00	1,51	1,47	0,60	1,00	1,00	1,00
								X-	A1/15	1,00	0,75	0,78	0,66	1,35	1,31	1,00	1,51	1,47	0,60	1,00	1,00	1,00
								Y+	A1/22	1,00	0,74	0,77	0,64	1,35	1,31	1,00	1,51	1,47	0,60	1,00	1,00	1,00
								Y-	A1/24	1,00	0,81	0,83	0,73	1,35	1,31	1,00	1,51	1,47	0,60	1,00	1,00	1,00
17	20,72	10,66	10,88	1,00	1,00	1,00	1,00		A1/1	1,00	1,00	1,00	1,00	1,42	1,38	1,00	1,51	1,47	0,60	1,00	1,00	1,00
									A1/2	1,00	1,00	1,00	1,00	1,42	1,38	1,00	1,51	1,47	0,60	1,00	1,00	1,00
								X+	A1/8	1,00	0,82	0,84	0,75	1,42	1,38	1,00	1,51	1,47	0,60	1,00	1,00	1,00
								X-	A1/15	1,00	0,75	0,78	0,66	1,42	1,38	1,00	1,51	1,47	0,60	1,00	1,00	1,00
								Y+	A1/22	1,00	0,74	0,77	0,64	1,42	1,38	1,00	1,51	1,47	0,60	1,00	1,00	1,00
								Y-	A1/24	1,00	0,81	0,83	0,73	1,42	1,38	1,00	1,51	1,47	0,60	1,00	1,00	1,00
18	20,72	10,66	10,88	1,00	1,00	1,00	1,00		A1/1	1,00	1,00	1,00	1,00	1,42	1,38	1,00	1,51	1,47	0,60	1,00	1,00	1,00
									A1/2	1,00	1,00	1,00	1,00	1,42	1,38	1,00	1,51	1,47	0,60	1,00	1,00	1,00
								X+	A1/3	1,00	0,75	0,78	0,66	1,42	1,38	1,00	1,51	1,47	0,60	1,00	1,00	1,00
								X-	A1/12	1,00	0,82	0,84	0,75	1,42	1,38	1,00	1,51	1,47	0,60	1,00	1,00	1,00
								Y+	A1/28	1,00	0,81	0,83	0,73	1,42	1,38	1,00	1,51	1,47	0,60	1,00	1,00	1,00
								Y-	A1/34	1,00	0,74	0,77	0,64	1,42	1,38	1,00	1,51	1,47	0,60	1,00	1,00	1,00
19	20,72	10,66	10,88	1,00	1,00	1,00	1,00		A1/1	1,00	1,00	1,00	1,00	1,36	1,33	1,00	1,51	1,47	0,60	1,00	1,00	1,00
									A1/2	1,00	1,00	1,00	1,00	1,36	1,33	1,00	1,51	1,47	0,60	1,00	1,00	1,00
								X+	A1/3	1,00	0,75	0,78	0,66	1,36	1,33	1,00	1,51	1,47	0,60	1,00	1,00	1,00
								X-	A1/12	1,00	0,82	0,84	0,75	1,36	1,33	1,00	1,51	1,47	0,60	1,00	1,00	1,00
								Y+	A1/28	1,00	0,81	0,83	0,73	1,36	1,33	1,00	1,51	1,47	0,60	1,00	1,00	1,00
								Y-	A1/34	1,00	0,74	0,77	0,64	1,36	1,33	1,00	1,51	1,47	0,60	1,00	1,00	1,00
20	20,72	10,66	10,88	1,00	1,00	1,00	1,00		A1/1	1,00	1,00	1,00	1,00	1,38	1,35	1,00	1,51	1,47	0,60	1,00	1,00	1,00
									A1/2	1,00	1,00	1,00	1,00	1,38	1,35	1,00	1,51	1,47	0,60	1,00	1,00	1,00
								X+	A1/8	1,00	0,82	0,84	0,75	1,38	1,35	1,00	1,51	1,47	0,60	1,00	1,00	1,00
								X-	A1/15	1,00	0,75	0,78	0,66	1,38	1,35	1,00	1,51	1,47	0,60	1,00	1,00	1,00
								Y+	A1/22	1,00	0,74	0,77	0,64	1,38	1,35	1,00	1,51	1,47	0,60	1,00	1,00	1,00
								Y-	A1/24	1,00	0,81	0,83	0,73	1,38	1,35	1,00	1,51	1,47	0,60	1,00	1,00	1,00
21	20,72	10,66	10,88	1,00	1,00	1,00	1,00		A1/1	1,00	1,00	1,00	1,00	1,38	1,35	1,00	1,51	1,47	0,60	1,00	1,00	1,00
									A1/2	1,00	1,00	1,00	1,00	1,38	1,35	1,00	1,51	1,47	0,60	1,00	1,00	1,00
								X+	A1/6	1,00	0,75	0,78	0,66	1,38	1,35	1,00	1,51	1,47	0,60	1,00	1,00	1,00
								X-	A1/13	1,00	0,82	0,84	0,75	1,38	1,35	1,00	1,51	1,47	0,60	1,00	1,00	1,00
								Y+	A1/29	1,00	0,81	0,83	0,73	1,38	1,35	1,00	1,51	1,47	0,60	1,00	1,00	1,00
								Y-	A1/31	1,00	0,74	0,77	0,64	1,38	1,35	1,00	1,51	1,47	0,60	1,00	1,00	1,00
22	20,72	10,66	10,88	1,00	1,00	1,00	1,00		A1/1	1,00	1,00	1,00	1,00	1,34	1,30	1,00	1,51	1,47	0,60	1,00	1,00	1,00
									A1/2	1,00	1,00	1,00	1,00	1,34	1,30	1,00	1,51	1,47	0,60	1,00	1,00	1,00
								X+	A1/8	1,00	0,82	0,84	0,75	1,34	1,30	1,00	1,51	1,47	0,60	1,00	1,00	1,00
								X-	A1/15	1,00	0,75	0,78	0,66	1,34	1,30	1,00	1,51	1,47	0,60	1,00	1,00	1,00
								Y+	A1/22	1,00	0,74	0,77	0,64	1,34	1,30	1,00	1,51	1,47	0,60	1,00	1,00	1,00
								Y-	A1/24	1,00	0,81	0,83	0,73	1,34	1,30	1,00	1,51	1,47	0,60	1,00	1,00	1,00
23	20,72	10,66	10,88	1,00	1,00	1,00	1,00		A1/1	1,00	1,00	1,00	1,00	1,36	1,32	1,00	1,51	1,47	0,60	1,00	1,00	1,00
									A1/2	1,00	1,00	1,00	1,00	1,36	1,32	1,00	1,51	1,47	0,60	1,00	1,00	1,00
								X+	A1/6	1,00	0,75	0,78	0,66	1,36	1,32	1,00	1,51	1,47	0,60	1,00	1,00	1,00
								X-	A1/13	1,00	0,82	0,84	0,75	1,36	1,32	1,00	1,51	1,47	0,60	1,00	1,00	1,00
								Y+	A1/29	1,00	0,81	0,83	0,73	1,36	1,32	1,00	1,51	1,47	0,60	1,00	1,00	1,00
								Y-	A1/31	1,00	0,74	0,77	0,64	1,36	1,32	1,00	1,51	1,47	0,60	1,00	1,00	1,00
24	20,72	10,66	10,88	1,00	1,00	1,00	1,00		A1/1	1,00	1,00	1,00	1,00	1,41	1,37	1,00	1,51	1,47	0,60	1,00	1,00	1,00
									A1/2	1,00	1,00	1,00	1,00	1,41	1,37	1,00	1,51	1,47	0,60	1,00	1,00	1,00
								X+	A1/6	1,00	0,75	0,78	0,66	1,41	1,37	1,00	1,51	1,47	0,60	1,00	1,00	1,00
								X-	A1/13	1,00	0,82	0,84	0,75	1,41	1,37	1,00	1,51	1,47	0,60	1,00	1,00	1,00
								Y+	A1/29	1,00	0,81	0,83	0,73	1,41	1,37	1,00	1,51	1,47	0,60	1,00	1,00	1,00
								Y-	A1/31	1,00	0,74	0,77	0,64	1,41	1,37	1,00	1,51	1,47	0,60	1,00	1,00	1,00
25	20,72	10,66	10,88	1,00	1,00	1,00	1,00		A1/1	1,00	1,00	1,00	1,00	1,35	1,31	1,00	1,51	1,47	0,60	1,00	1,00	1,00
									A1/2	1,00	1,00	1,00	1,00	1,35	1,31	1,00	1,51	1,47	0,60	1,00	1,00	1,00
								X+	A1/6	1,00	0,75	0,78	0,66	1,35	1,31	1,00	1,51	1,47	0,60	1,00	1,00	1,00
								X-	A1/13	1,00	0,82	0,84	0,75	1,35	1,31	1,00	1,51	1,47	0,60	1,00	1,00	1,00
								Y+	A1/29	1,00	0,81	0,83	0,73	1,35	1,31	1,00	1,51	1,47	0,60	1,00	1,00	1,00
								Y-	A1/31	1,00	0,74	0,77	0,64	1,35	1,31	1,00	1,51	1,47	0,60	1,00	1,00	1,00
26	20,72	10,66	10,88	1,00	1,00	1,00	1,00		A1/1	1,00	1,00	1,00	1,00	1,42	1,38	1,00	1,51	1,47	0,60	1,00	1,00	1,00
									A1/2	1,00	1,00	1,00	1,00	1,42	1,38	1,00	1,51	1,47	0,60	1,00	1,00	1,00
								X+	A1/9	1,00	0,82	0,84	0,75	1,42	1,38	1,00	1,51	1,47	0,60	1,00	1,00	1,00
								X-	A1/18	1,00	0,75	0,78	0,66	1,42	1,38	1,00	1,51	1,47	0,60	1,00	1,00	1,00
								Y+	A1/19	1,00	0,74	0,77	0,64	1,42	1,38	1,00	1,51	1,47	0,60	1,00	1,00	1,00
								Y-	A1/25	1,00	0,81	0,83	0,73	1,42	1,38	1,00	1,51	1,47	0,60	1,00	1,00	1,00
27	20,72	10,66	10,88	1,00	1,00	1,00	1,00		A1/1	1,00	1,00	1,00	1,00	1,34	1,30	1,00	1,51	1,47	0,60	1,00	1,00	1,00
									A1/2	1,00	1,00	1,00	1,00	1,34	1,30	1,00	1,51	1,47	0,60	1,00	1,00	1,00
								X+	A1/8	1,00	0,82	0,84	0,75	1,34	1,30	1,00	1,51	1,47	0,60	1,00	1,00	1,00
								X-	A1/15	1,00	0,75	0,78	0,66	1,34	1,30	1,00	1,51	1,47	0,60	1,00	1,00	1,00

COEFFICIENTI DI PORTANZA PIASTRE WINKLER - CONDIZIONI DRENATE - S.L.U.

Piast	Brinch Hansen			IclTe	Incl.PianoPosa			Comb		Igk	CoeffIncl.Car.			Affondamento			Forma			Punzonamento		
Nro	Nc	Nq	Ng	Gc=Gq	Bc	Bq	Bg		N.ro	Sism	IcV	IqV	IgV	Dc	Dq	Dg	Sc	Sq	Sg	Psic	Psiq	Psig
								Y+	A1/22	1,00	0,74	0,77	0,64	1,34	1,30	1,00	1,51	1,47	0,60	1,00	1,00	1,00
								Y-	A1/24	1,00	0,81	0,83	0,73	1,34	1,30	1,00	1,51	1,47	0,60	1,00	1,00	1,00
28	20,72	10,66	10,88	1,00	1,00	1,00	1,00		A1/1	1,00	1,00	1,00	1,00	1,35	1,31	1,00	1,51	1,47	0,60	1,00	1,00	1,00
									A1/2	1,00	1,00	1,00	1,00	1,35	1,31	1,00	1,51	1,47	0,60	1,00	1,00	1,00
								X+	A1/8	1,00	0,82	0,84	0,75	1,35	1,31	1,00	1,51	1,47	0,60	1,00	1,00	1,00
								X-	A1/15	1,00	0,75	0,78	0,66	1,35	1,31	1,00	1,51	1,47	0,60	1,00	1,00	1,00
								Y+	A1/22	1,00	0,74	0,77	0,64	1,35	1,31	1,00	1,51	1,47	0,60	1,00	1,00	1,00
								Y-	A1/24	1,00	0,81	0,83	0,73	1,35	1,31	1,00	1,51	1,47	0,60	1,00	1,00	1,00
29	20,72	10,66	10,88	1,00	1,00	1,00	1,00		A1/1	1,00	1,00	1,00	1,00	1,41	1,37	1,00	1,51	1,47	0,60	1,00	1,00	1,00
									A1/2	1,00	1,00	1,00	1,00	1,41	1,37	1,00	1,51	1,47	0,60	1,00	1,00	1,00
								X+	A1/8	1,00	0,82	0,84	0,75	1,41	1,37	1,00	1,51	1,47	0,60	1,00	1,00	1,00
								X-	A1/15	1,00	0,75	0,78	0,66	1,41	1,37	1,00	1,51	1,47	0,60	1,00	1,00	1,00
								Y+	A1/22	1,00	0,74	0,77	0,64	1,41	1,37	1,00	1,51	1,47	0,60	1,00	1,00	1,00
								Y-	A1/24	1,00	0,81	0,83	0,73	1,41	1,37	1,00	1,51	1,47	0,60	1,00	1,00	1,00
30	20,72	10,66	10,88	1,00	1,00	1,00	1,00		A1/1	1,00	1,00	1,00	1,00	1,41	1,37	1,00	1,51	1,47	0,60	1,00	1,00	1,00
									A1/2	1,00	1,00	1,00	1,00	1,41	1,37	1,00	1,51	1,47	0,60	1,00	1,00	1,00
								X+	A1/8	1,00	0,82	0,84	0,75	1,41	1,37	1,00	1,51	1,47	0,60	1,00	1,00	1,00
								X-	A1/15	1,00	0,75	0,78	0,66	1,41	1,37	1,00	1,51	1,47	0,60	1,00	1,00	1,00
								Y+	A1/22	1,00	0,74	0,77	0,64	1,41	1,37	1,00	1,51	1,47	0,60	1,00	1,00	1,00
								Y-	A1/24	1,00	0,81	0,83	0,73	1,41	1,37	1,00	1,51	1,47	0,60	1,00	1,00	1,00
31	20,72	10,66	10,88	1,00	1,00	1,00	1,00		A1/1	1,00	1,00	1,00	1,00	1,40	1,36	1,00	1,51	1,47	0,60	1,00	1,00	1,00
									A1/2	1,00	1,00	1,00	1,00	1,40	1,36	1,00	1,51	1,47	0,60	1,00	1,00	1,00
								X+	A1/8	1,00	0,82	0,84	0,75	1,40	1,36	1,00	1,51	1,47	0,60	1,00	1,00	1,00
								X-	A1/15	1,00	0,75	0,78	0,66	1,40	1,36	1,00	1,51	1,47	0,60	1,00	1,00	1,00
								Y+	A1/22	1,00	0,74	0,77	0,64	1,40	1,36	1,00	1,51	1,47	0,60	1,00	1,00	1,00
								Y-	A1/24	1,00	0,81	0,83	0,73	1,40	1,36	1,00	1,51	1,47	0,60	1,00	1,00	1,00
32	20,72	10,66	10,88	1,00	1,00	1,00	1,00		A1/1	1,00	1,00	1,00	1,00	1,41	1,37	1,00	1,51	1,47	0,60	1,00	1,00	1,00
									A1/2	1,00	1,00	1,00	1,00	1,41	1,37	1,00	1,51	1,47	0,60	1,00	1,00	1,00
								X+	A1/3	1,00	0,75	0,78	0,66	1,41	1,37	1,00	1,51	1,47	0,60	1,00	1,00	1,00
								X-	A1/12	1,00	0,82	0,84	0,75	1,41	1,37	1,00	1,51	1,47	0,60	1,00	1,00	1,00
								Y+	A1/28	1,00	0,81	0,83	0,73	1,41	1,37	1,00	1,51	1,47	0,60	1,00	1,00	1,00
								Y-	A1/34	1,00	0,74	0,77	0,64	1,41	1,37	1,00	1,51	1,47	0,60	1,00	1,00	1,00
33	20,72	10,66	10,88	1,00	1,00	1,00	1,00		A1/1	1,00	1,00	1,00	1,00	1,40	1,37	1,00	1,51	1,47	0,60	1,00	1,00	1,00
									A1/2	1,00	1,00	1,00	1,00	1,40	1,37	1,00	1,51	1,47	0,60	1,00	1,00	1,00
								X+	A1/3	1,00	0,75	0,78	0,66	1,40	1,37	1,00	1,51	1,47	0,60	1,00	1,00	1,00
								X-	A1/12	1,00	0,82	0,84	0,75	1,40	1,37	1,00	1,51	1,47	0,60	1,00	1,00	1,00
								Y+	A1/28	1,00	0,81	0,83	0,73	1,40	1,37	1,00	1,51	1,47	0,60	1,00	1,00	1,00
								Y-	A1/34	1,00	0,74	0,77	0,64	1,40	1,37	1,00	1,51	1,47	0,60	1,00	1,00	1,00
34	20,72	10,66	10,88	1,00	1,00	1,00	1,00		A1/1	1,00	1,00	1,00	1,00	1,38	1,35	1,00	1,51	1,47	0,60	1,00	1,00	1,00
									A1/2	1,00	1,00	1,00	1,00	1,38	1,35	1,00	1,51	1,47	0,60	1,00	1,00	1,00
								X+	A1/3	1,00	0,75	0,78	0,66	1,38	1,35	1,00	1,51	1,47	0,60	1,00	1,00	1,00
								X-	A1/12	1,00	0,82	0,84	0,75	1,38	1,35	1,00	1,51	1,47	0,60	1,00	1,00	1,00
								Y+	A1/28	1,00	0,81	0,83	0,73	1,38	1,35	1,00	1,51	1,47	0,60	1,00	1,00	1,00
								Y-	A1/34	1,00	0,74	0,77	0,64	1,38	1,35	1,00	1,51	1,47	0,60	1,00	1,00	1,00
35	20,72	10,66	10,88	1,00	1,00	1,00	1,00		A1/1	1,00	1,00	1,00	1,00	1,39	1,35	1,00	1,51	1,47	0,60	1,00	1,00	1,00
									A1/2	1,00	1,00	1,00	1,00	1,39	1,35	1,00	1,51	1,47	0,60	1,00	1,00	1,00
								X+	A1/3	1,00	0,75	0,78	0,66	1,39	1,35	1,00	1,51	1,47	0,60	1,00	1,00	1,00
								X-	A1/12	1,00	0,82	0,84	0,75	1,39	1,35	1,00	1,51	1,47	0,60	1,00	1,00	1,00
								Y+	A1/28	1,00	0,81	0,83	0,73	1,39	1,35	1,00	1,51	1,47	0,60	1,00	1,00	1,00
								Y-	A1/34	1,00	0,74	0,77	0,64	1,39	1,35	1,00	1,51	1,47	0,60	1,00	1,00	1,00
36	20,72	10,66	10,88	1,00	1,00	1,00	1,00		A1/1	1,00	1,00	1,00	1,00	1,37	1,34	1,00	1,51	1,47	0,60	1,00	1,00	1,00
									A1/2	1,00	1,00	1,00	1,00	1,37	1,34	1,00	1,51	1,47	0,60	1,00	1,00	1,00
								X+	A1/8	1,00	0,82	0,84	0,75	1,37	1,34	1,00	1,51	1,47	0,60	1,00	1,00	1,00
								X-	A1/15	1,00	0,75	0,78	0,66	1,37	1,34	1,00	1,51	1,47	0,60	1,00	1,00	1,00
								Y+	A1/22	1,00	0,74	0,77	0,64	1,37	1,34	1,00	1,51	1,47	0,60	1,00	1,00	1,00
								Y-	A1/24	1,00	0,81	0,83	0,73	1,37	1,34	1,00	1,51	1,47	0,60	1,00	1,00	1,00
37	20,72	10,66	10,88	1,00	1,00	1,00	1,00		A1/1	1,00	1,00	1,00	1,00	1,40	1,36	1,00	1,51	1,47	0,60	1,00	1,00	1,00
									A1/2	1,00	1,00	1,00	1,00	1,40	1,36	1,00	1,51	1,47	0,60	1,00	1,00	1,00
								X+	A1/8	1,00	0,82	0,84	0,75	1,40	1,36	1,00	1,51	1,47	0,60	1,00	1,00	1,00
								X-	A1/15	1,00	0,75	0,78	0,66	1,40	1,36	1,00	1,51	1,47	0,60	1,00	1,00	1,00
								Y+	A1/22	1,00	0,74	0,77	0,64	1,40	1,36	1,00	1,51	1,47	0,60	1,00	1,00	1,00
								Y-	A1/24	1,00	0,81	0,83	0,73	1,40	1,36	1,00	1,51	1,47	0,60	1,00	1,00	1,00
38	20,72	10,66	10,88	1,00	1,00	1,00	1,00		A1/1	1,00	1,00	1,00	1,00	1,38	1,35	1,00	1,51	1,47	0,60	1,00	1,00	1,00
									A1/2	1,00	1,00	1,00	1,00	1,38	1,35	1,00	1,51	1,47	0,60	1,00	1,00	1,00
								X+	A1/3	1,00	0,75	0,78	0,66	1,38	1,35	1,00	1,51	1,47	0,60	1,00	1,00	1,00
								X-	A1/12	1,00	0,82	0,84	0,75	1,38	1,35	1,00	1,51	1,47	0,60	1,00	1,00	1,00
								Y+	A1/28	1,00	0,81	0,83	0,73	1,38	1,35	1,00	1,51	1,47	0,60	1,00	1,00	1,00
								Y-	A1/34	1,00	0,74	0,77	0,64	1,38	1,35	1,00	1,51	1,47	0,60	1,00	1,00	1,00
39	20,72	10,66	10,88	1,00	1,00	1,00	1,00		A1/1	1,00	1,00	1,00	1,00	1,36	1,33	1,00	1,51	1,47	0,60	1,00	1,00	1,00
									A1/2	1,00	1,00	1,00	1,00	1,36	1,33	1,00	1,51	1,47	0,60	1,00	1,00	1,00
								X+	A1/3	1,00	0,75	0,78	0,66	1,36	1,33	1,00	1,51	1,47	0,60	1,00	1,00	1,00
								X-	A1/12	1,00	0,82	0,84	0,75	1,36	1,33	1,00	1,51	1,47	0,60	1,00	1,00	1,00
								Y+	A1/28	1,00	0,81	0,83	0,73	1,36	1,33	1,00	1,51	1,47	0,60	1,00	1,00	1,00
								Y-	A1/34	1,00	0,74	0,77	0,64	1,36	1,33	1,00	1,51	1,47	0,60	1,00	1,00	1,00

COEFFICIENTI DI PORTANZA PIASTRE WINKLER - CONDIZIONI DRENATE - S.L.U.

Piast	Brinch Hansen			IclTe	Incl.PianoPosa			Comb		Igk	CoeffIncl.Car.			Affondamento			Forma			Punzonamento		
Nro	Nc	Nq	Ng	Gc=Gq	Bc	Bq	Bg		N.ro	Sism	IcV	IqV	IgV	Dc	Dq	Dg	Sc	Sq	Sg	Psic	Psiq	Psig
40	20,72	10,66	10,88	1,00	1,00	1,00	1,00		A1/1	1,00	1,00	1,00	1,00	1,37	1,34	1,00	1,51	1,47	0,60	1,00	1,00	1,00
									A1/2	1,00	1,00	1,00	1,00	1,37	1,34	1,00	1,51	1,47	0,60	1,00	1,00	1,00
								X+	A1/6	1,00	0,75	0,78	0,66	1,37	1,34	1,00	1,51	1,47	0,60	1,00	1,00	1,00
								X-	A1/13	1,00	0,82	0,84	0,75	1,37	1,34	1,00	1,51	1,47	0,60	1,00	1,00	1,00
								Y+	A1/29	1,00	0,81	0,83	0,73	1,37	1,34	1,00	1,51	1,47	0,60	1,00	1,00	1,00
								Y-	A1/31	1,00	0,74	0,77	0,64	1,37	1,34	1,00	1,51	1,47	0,60	1,00	1,00	1,00
41	20,72	10,66	10,88	1,00	1,00	1,00	1,00		A1/1	1,00	1,00	1,00	1,00	1,38	1,35	1,00	1,51	1,47	0,60	1,00	1,00	1,00
									A1/2	1,00	1,00	1,00	1,00	1,38	1,35	1,00	1,51	1,47	0,60	1,00	1,00	1,00
								X+	A1/6	1,00	0,75	0,78	0,66	1,38	1,35	1,00	1,51	1,47	0,60	1,00	1,00	1,00
								X-	A1/13	1,00	0,82	0,84	0,75	1,38	1,35	1,00	1,51	1,47	0,60	1,00	1,00	1,00
								Y+	A1/29	1,00	0,81	0,83	0,73	1,38	1,35	1,00	1,51	1,47	0,60	1,00	1,00	1,00
								Y-	A1/31	1,00	0,74	0,77	0,64	1,38	1,35	1,00	1,51	1,47	0,60	1,00	1,00	1,00
42	20,72	10,66	10,88	1,00	1,00	1,00	1,00		A1/1	1,00	1,00	1,00	1,00	1,42	1,38	1,00	1,51	1,47	0,60	1,00	1,00	1,00
									A1/2	1,00	1,00	1,00	1,00	1,42	1,38	1,00	1,51	1,47	0,60	1,00	1,00	1,00
								X+	A1/9	1,00	0,82	0,84	0,75	1,42	1,38	1,00	1,51	1,47	0,60	1,00	1,00	1,00
								X-	A1/18	1,00	0,75	0,78	0,66	1,42	1,38	1,00	1,51	1,47	0,60	1,00	1,00	1,00
								Y+	A1/19	1,00	0,74	0,77	0,64	1,42	1,38	1,00	1,51	1,47	0,60	1,00	1,00	1,00
								Y-	A1/25	1,00	0,81	0,83	0,73	1,42	1,38	1,00	1,51	1,47	0,60	1,00	1,00	1,00
43	20,72	10,66	10,88	1,00	1,00	1,00	1,00		A1/1	1,00	1,00	1,00	1,00	1,39	1,35	1,00	1,51	1,47	0,60	1,00	1,00	1,00
									A1/2	1,00	1,00	1,00	1,00	1,39	1,35	1,00	1,51	1,47	0,60	1,00	1,00	1,00
								X+	A1/9	1,00	0,82	0,84	0,75	1,39	1,35	1,00	1,51	1,47	0,60	1,00	1,00	1,00
								X-	A1/18	1,00	0,75	0,78	0,66	1,39	1,35	1,00	1,51	1,47	0,60	1,00	1,00	1,00
								Y+	A1/19	1,00	0,74	0,77	0,64	1,39	1,35	1,00	1,51	1,47	0,60	1,00	1,00	1,00
								Y-	A1/25	1,00	0,81	0,83	0,73	1,39	1,35	1,00	1,51	1,47	0,60	1,00	1,00	1,00
44	20,72	10,66	10,88	1,00	1,00	1,00	1,00		A1/1	1,00	1,00	1,00	1,00	1,35	1,31	1,00	1,51	1,47	0,60	1,00	1,00	1,00
									A1/2	1,00	1,00	1,00	1,00	1,35	1,31	1,00	1,51	1,47	0,60	1,00	1,00	1,00
								X+	A1/6	1,00	0,75	0,78	0,66	1,35	1,31	1,00	1,51	1,47	0,60	1,00	1,00	1,00
								X-	A1/13	1,00	0,82	0,84	0,75	1,35	1,31	1,00	1,51	1,47	0,60	1,00	1,00	1,00
								Y+	A1/29	1,00	0,81	0,83	0,73	1,35	1,31	1,00	1,51	1,47	0,60	1,00	1,00	1,00
								Y-	A1/31	1,00	0,74	0,77	0,64	1,35	1,31	1,00	1,51	1,47	0,60	1,00	1,00	1,00
45	20,72	10,66	10,88	1,00	1,00	1,00	1,00		A1/1	1,00	1,00	1,00	1,00	1,36	1,33	1,00	1,51	1,47	0,60	1,00	1,00	1,00
									A1/2	1,00	1,00	1,00	1,00	1,36	1,33	1,00	1,51	1,47	0,60	1,00	1,00	1,00
								X+	A1/6	1,00	0,75	0,78	0,66	1,36	1,33	1,00	1,51	1,47	0,60	1,00	1,00	1,00
								X-	A1/13	1,00	0,82	0,84	0,75	1,36	1,33	1,00	1,51	1,47	0,60	1,00	1,00	1,00
								Y+	A1/29	1,00	0,81	0,83	0,73	1,36	1,33	1,00	1,51	1,47	0,60	1,00	1,00	1,00
								Y-	A1/31	1,00	0,74	0,77	0,64	1,36	1,33	1,00	1,51	1,47	0,60	1,00	1,00	1,00
46	20,72	10,66	10,88	1,00	1,00	1,00	1,00		A1/1	1,00	1,00	1,00	1,00	1,34	1,31	1,00	1,51	1,47	0,60	1,00	1,00	1,00
									A1/2	1,00	1,00	1,00	1,00	1,34	1,31	1,00	1,51	1,47	0,60	1,00	1,00	1,00
								X+	A1/3	1,00	0,75	0,78	0,66	1,34	1,31	1,00	1,51	1,47	0,60	1,00	1,00	1,00
								X-	A1/12	1,00	0,82	0,84	0,75	1,34	1,31	1,00	1,51	1,47	0,60	1,00	1,00	1,00
								Y+	A1/28	1,00	0,81	0,83	0,73	1,34	1,31	1,00	1,51	1,47	0,60	1,00	1,00	1,00
								Y-	A1/34	1,00	0,74	0,77	0,64	1,34	1,31	1,00	1,51	1,47	0,60	1,00	1,00	1,00
47	20,72	10,66	10,88	1,00	1,00	1,00	1,00		A1/1	1,00	1,00	1,00	1,00	1,33	1,30	1,00	1,51	1,47	0,60	1,00	1,00	1,00
									A1/2	1,00	1,00	1,00	1,00	1,33	1,30	1,00	1,51	1,47	0,60	1,00	1,00	1,00
								X+	A1/3	1,00	0,75	0,78	0,66	1,33	1,30	1,00	1,51	1,47	0,60	1,00	1,00	1,00
								X-	A1/12	1,00	0,82	0,84	0,75	1,33	1,30	1,00	1,51	1,47	0,60	1,00	1,00	1,00
								Y+	A1/28	1,00	0,81	0,83	0,73	1,33	1,30	1,00	1,51	1,47	0,60	1,00	1,00	1,00
								Y-	A1/34	1,00	0,74	0,77	0,64	1,33	1,30	1,00	1,51	1,47	0,60	1,00	1,00	1,00
48	20,72	10,66	10,88	1,00	1,00	1,00	1,00		A1/1	1,00	1,00	1,00	1,00	1,34	1,30	1,00	1,51	1,47	0,60	1,00	1,00	1,00
									A1/2	1,00	1,00	1,00	1,00	1,34	1,30	1,00	1,51	1,47	0,60	1,00	1,00	1,00
								X+	A1/6	1,00	0,75	0,78	0,66	1,34	1,30	1,00	1,51	1,47	0,60	1,00	1,00	1,00
								X-	A1/13	1,00	0,82	0,84	0,75	1,34	1,30	1,00	1,51	1,47	0,60	1,00	1,00	1,00
								Y+	A1/29	1,00	0,81	0,83	0,73	1,34	1,30	1,00	1,51	1,47	0,60	1,00	1,00	1,00
								Y-	A1/31	1,00	0,74	0,77	0,64	1,34	1,30	1,00	1,51	1,47	0,60	1,00	1,00	1,00
49	20,72	10,66	10,88	1,00	1,00	1,00	1,00		A1/1	1,00	1,00	1,00	1,00	1,36	1,33	1,00	1,51	1,47	0,60	1,00	1,00	1,00
									A1/2	1,00	1,00	1,00	1,00	1,36	1,33	1,00	1,51	1,47	0,60	1,00	1,00	1,00
								X+	A1/3	1,00	0,75	0,78	0,66	1,36	1,33	1,00	1,51	1,47	0,60	1,00	1,00	1,00
								X-	A1/12	1,00	0,82	0,84	0,75	1,36	1,33	1,00	1,51	1,47	0,60	1,00	1,00	1,00
								Y+	A1/28	1,00	0,81	0,83	0,73	1,36	1,33	1,00	1,51	1,47	0,60	1,00	1,00	1,00
								Y-	A1/34	1,00	0,74	0,77	0,64	1,36	1,33	1,00	1,51	1,47	0,60	1,00	1,00	1,00
50	20,72	10,66	10,88	1,00	1,00	1,00	1,00		A1/1	1,00	1,00	1,00	1,00	1,40	1,36	1,00	1,51	1,47	0,60	1,00	1,00	1,00
									A1/2	1,00	1,00	1,00	1,00	1,40	1,36	1,00	1,51	1,47	0,60	1,00	1,00	1,00
								X+	A1/3	1,00	0,75	0,78	0,66	1,40	1,36	1,00	1,51	1,47	0,60	1,00	1,00	1,00
								X-	A1/12	1,00	0,82	0,84	0,75	1,40	1,36	1,00	1,51	1,47	0,60	1,00	1,00	1,00
								Y+	A1/28	1,00	0,81	0,83	0,73	1,40	1,36	1,00	1,51	1,47	0,60	1,00	1,00	1,00
								Y-	A1/34	1,00	0,74	0,77	0,64	1,40	1,36	1,00	1,51	1,47	0,60	1,00	1,00	1,00
51	20,72	10,66	10,88	1,00	1,00	1,00	1,00		A1/1	1,00	1,00	1,00	1,00	1,38	1,35	1,00	1,51	1,47	0,60	1,00	1,00	1,00
									A1/2	1,00	1,00	1,00	1,00	1,38	1,35	1,00	1,51	1,47	0,60	1,00	1,00	1,00
								X+	A1/6	1,00	0,75	0,78	0,66	1,38	1,35	1,00	1,51	1,47	0,60	1,00	1,00	1,00
								X-	A1/13	1,00	0,82	0,84	0,75	1,38	1,35	1,00	1,51	1,47	0,60	1,00	1,00	1,00
								Y+	A1/29	1,00	0,81	0,83	0,73	1,38	1,35	1,00	1,51	1,47	0,60	1,00	1,00	1,00
								Y-	A1/31	1,00	0,74	0,77	0,64	1,38	1,35	1,00	1,51	1,47	0,60	1,00	1,00	1,00
52	20,72	10,66	10,88	1,00	1,00	1,00	1,00		A1/1	1,00	1,00	1,00	1,00	1,38	1,34	1,00	1,51	1,47	0,60	1,00	1,00	1,00
									A1/2	1,00	1,00	1,00	1,00	1,38	1,34	1,00	1,51	1,47	0,60	1,00	1,00	1,00
								X+	A1/6	1,00	0,75	0,78	0,66	1,38	1,34	1,00	1,51	1,47	0,60	1,00	1,00	1,00
								X-	A1/13	1,00	0,82	0,84	0,75	1,38	1,34	1,00	1,51	1,47	0,60	1,00	1,00	1,00

COEFFICIENTI DI PORTANZA PIASTRE WINKLER - CONDIZIONI DRENATE - S.L.U.

Piast	Brinch Hansen			IclTe	Incl.PianoPosa			Comb		Igk	CoeffIncl.Car.			Affondamento			Forma			Punzonamento		
Nro	Nc	Nq	Ng	Gc=Gq	Bc	Bq	Bg		N.ro	Sism	IcV	IqV	IgV	Dc	Dq	Dg	Sc	Sq	Sg	Psic	Psiq	Psig
								Y+	A1/29	1,00	0,81	0,83	0,73	1,38	1,34	1,00	1,51	1,47	0,60	1,00	1,00	1,00
								Y-	A1/31	1,00	0,74	0,77	0,64	1,38	1,34	1,00	1,51	1,47	0,60	1,00	1,00	1,00
53	20,72	10,66	10,88	1,00	1,00	1,00	1,00		A1/1	1,00	1,00	1,00	1,00	1,41	1,37	1,00	1,51	1,47	0,60	1,00	1,00	1,00
									A1/2	1,00	1,00	1,00	1,00	1,41	1,37	1,00	1,51	1,47	0,60	1,00	1,00	1,00
								X+	A1/6	1,00	0,75	0,78	0,66	1,41	1,37	1,00	1,51	1,47	0,60	1,00	1,00	1,00
								X-	A1/13	1,00	0,82	0,84	0,75	1,41	1,37	1,00	1,51	1,47	0,60	1,00	1,00	1,00
								Y+	A1/29	1,00	0,81	0,83	0,73	1,41	1,37	1,00	1,51	1,47	0,60	1,00	1,00	1,00
								Y-	A1/31	1,00	0,74	0,77	0,64	1,41	1,37	1,00	1,51	1,47	0,60	1,00	1,00	1,00
54	20,72	10,66	10,88	1,00	1,00	1,00	1,00		A1/1	1,00	1,00	1,00	1,00	1,42	1,38	1,00	1,51	1,47	0,60	1,00	1,00	1,00
									A1/2	1,00	1,00	1,00	1,00	1,42	1,38	1,00	1,51	1,47	0,60	1,00	1,00	1,00
								X+	A1/9	1,00	0,82	0,84	0,75	1,42	1,38	1,00	1,51	1,47	0,60	1,00	1,00	1,00
								X-	A1/18	1,00	0,75	0,78	0,66	1,42	1,38	1,00	1,51	1,47	0,60	1,00	1,00	1,00
								Y+	A1/19	1,00	0,74	0,77	0,64	1,42	1,38	1,00	1,51	1,47	0,60	1,00	1,00	1,00
								Y-	A1/25	1,00	0,81	0,83	0,73	1,42	1,38	1,00	1,51	1,47	0,60	1,00	1,00	1,00
55	20,72	10,66	10,88	1,00	1,00	1,00	1,00		A1/1	1,00	1,00	1,00	1,00	1,38	1,34	1,00	1,51	1,47	0,60	1,00	1,00	1,00
									A1/2	1,00	1,00	1,00	1,00	1,38	1,34	1,00	1,51	1,47	0,60	1,00	1,00	1,00
								X+	A1/8	1,00	0,82	0,84	0,75	1,38	1,34	1,00	1,51	1,47	0,60	1,00	1,00	1,00
								X-	A1/15	1,00	0,75	0,78	0,66	1,38	1,34	1,00	1,51	1,47	0,60	1,00	1,00	1,00
								Y+	A1/22	1,00	0,74	0,77	0,64	1,38	1,34	1,00	1,51	1,47	0,60	1,00	1,00	1,00
								Y-	A1/24	1,00	0,81	0,83	0,73	1,38	1,34	1,00	1,51	1,47	0,60	1,00	1,00	1,00
56	20,72	10,66	10,88	1,00	1,00	1,00	1,00		A1/1	1,00	1,00	1,00	1,00	1,45	1,40	1,00	1,51	1,47	0,60	1,00	1,00	1,00
									A1/2	1,00	1,00	1,00	1,00	1,45	1,40	1,00	1,51	1,47	0,60	1,00	1,00	1,00
								X+	A1/9	1,00	0,82	0,84	0,75	1,45	1,40	1,00	1,51	1,47	0,60	1,00	1,00	1,00
								X-	A1/18	1,00	0,75	0,78	0,66	1,45	1,40	1,00	1,51	1,47	0,60	1,00	1,00	1,00
								Y+	A1/19	1,00	0,74	0,77	0,64	1,45	1,40	1,00	1,51	1,47	0,60	1,00	1,00	1,00
								Y-	A1/25	1,00	0,81	0,83	0,73	1,45	1,40	1,00	1,51	1,47	0,60	1,00	1,00	1,00
57	20,72	10,66	10,88	1,00	1,00	1,00	1,00		A1/1	1,00	1,00	1,00	1,00	1,40	1,36	1,00	1,51	1,47	0,60	1,00	1,00	1,00
									A1/2	1,00	1,00	1,00	1,00	1,40	1,36	1,00	1,51	1,47	0,60	1,00	1,00	1,00
								X+	A1/8	1,00	0,82	0,84	0,75	1,40	1,36	1,00	1,51	1,47	0,60	1,00	1,00	1,00
								X-	A1/15	1,00	0,75	0,78	0,66	1,40	1,36	1,00	1,51	1,47	0,60	1,00	1,00	1,00
								Y+	A1/22	1,00	0,74	0,77	0,64	1,40	1,36	1,00	1,51	1,47	0,60	1,00	1,00	1,00
								Y-	A1/24	1,00	0,81	0,83	0,73	1,40	1,36	1,00	1,51	1,47	0,60	1,00	1,00	1,00
58	20,72	10,66	10,88	1,00	1,00	1,00	1,00		A1/1	1,00	1,00	1,00	1,00	1,38	1,35	1,00	1,51	1,47	0,60	1,00	1,00	1,00
									A1/2	1,00	1,00	1,00	1,00	1,38	1,35	1,00	1,51	1,47	0,60	1,00	1,00	1,00
								X+	A1/6	1,00	0,75	0,78	0,66	1,38	1,35	1,00	1,51	1,47	0,60	1,00	1,00	1,00
								X-	A1/13	1,00	0,82	0,84	0,75	1,38	1,35	1,00	1,51	1,47	0,60	1,00	1,00	1,00
								Y+	A1/29	1,00	0,81	0,83	0,73	1,38	1,35	1,00	1,51	1,47	0,60	1,00	1,00	1,00
								Y-	A1/31	1,00	0,74	0,77	0,64	1,38	1,35	1,00	1,51	1,47	0,60	1,00	1,00	1,00
59	20,72	10,66	10,88	1,00	1,00	1,00	1,00		A1/1	1,00	1,00	1,00	1,00	1,36	1,33	1,00	1,51	1,47	0,60	1,00	1,00	1,00
									A1/2	1,00	1,00	1,00	1,00	1,36	1,33	1,00	1,51	1,47	0,60	1,00	1,00	1,00
								X+	A1/6	1,00	0,75	0,78	0,66	1,36	1,33	1,00	1,51	1,47	0,60	1,00	1,00	1,00
								X-	A1/13	1,00	0,82	0,84	0,75	1,36	1,33	1,00	1,51	1,47	0,60	1,00	1,00	1,00
								Y+	A1/29	1,00	0,81	0,83	0,73	1,36	1,33	1,00	1,51	1,47	0,60	1,00	1,00	1,00
								Y-	A1/31	1,00	0,74	0,77	0,64	1,36	1,33	1,00	1,51	1,47	0,60	1,00	1,00	1,00
60	20,72	10,66	10,88	1,00	1,00	1,00	1,00		A1/1	1,00	1,00	1,00	1,00	1,35	1,32	1,00	1,51	1,47	0,60	1,00	1,00	1,00
									A1/2	1,00	1,00	1,00	1,00	1,35	1,32	1,00	1,51	1,47	0,60	1,00	1,00	1,00
								X+	A1/6	1,00	0,75	0,78	0,66	1,35	1,32	1,00	1,51	1,47	0,60	1,00	1,00	1,00
								X-	A1/13	1,00	0,82	0,84	0,75	1,35	1,32	1,00	1,51	1,47	0,60	1,00	1,00	1,00
								Y+	A1/29	1,00	0,81	0,83	0,73	1,35	1,32	1,00	1,51	1,47	0,60	1,00	1,00	1,00
								Y-	A1/31	1,00	0,74	0,77	0,64	1,35	1,32	1,00	1,51	1,47	0,60	1,00	1,00	1,00
61	20,72	10,66	10,88	1,00	1,00	1,00	1,00		A1/1	1,00	1,00	1,00	1,00	1,46	1,42	1,00	1,51	1,47	0,60	1,00	1,00	1,00
									A1/2	1,00	1,00	1,00	1,00	1,46	1,42	1,00	1,51	1,47	0,60	1,00	1,00	1,00
								X+	A1/6	1,00	0,75	0,78	0,66	1,46	1,42	1,00	1,51	1,47	0,60	1,00	1,00	1,00
								X-	A1/13	1,00	0,82	0,84	0,75	1,46	1,42	1,00	1,51	1,47	0,60	1,00	1,00	1,00
								Y+	A1/29	1,00	0,81	0,83	0,73	1,46	1,42	1,00	1,51	1,47	0,60	1,00	1,00	1,00
								Y-	A1/31	1,00	0,74	0,77	0,64	1,46	1,42	1,00	1,51	1,47	0,60	1,00	1,00	1,00
62	20,72	10,66	10,88	1,00	1,00	1,00	1,00		A1/1	1,00	1,00	1,00	1,00	1,46	1,42	1,00	1,51	1,47	0,60	1,00	1,00	1,00
									A1/2	1,00	1,00	1,00	1,00	1,46	1,42	1,00	1,51	1,47	0,60	1,00	1,00	1,00
								X+	A1/8	1,00	0,82	0,84	0,75	1,46	1,42	1,00	1,51	1,47	0,60	1,00	1,00	1,00
								X-	A1/15	1,00	0,75	0,78	0,66	1,46	1,42	1,00	1,51	1,47	0,60	1,00	1,00	1,00
								Y+	A1/22	1,00	0,74	0,77	0,64	1,46	1,42	1,00	1,51	1,47	0,60	1,00	1,00	1,00
								Y-	A1/24	1,00	0,81	0,83	0,73	1,46	1,42	1,00	1,51	1,47	0,60	1,00	1,00	1,00
63	20,72	10,66	10,88	1,00	1,00	1,00	1,00		A1/1	1,00	1,00	1,00	1,00	1,45	1,41	1,00	1,51	1,47	0,60	1,00	1,00	1,00
									A1/2	1,00	1,00	1,00	1,00	1,45	1,41	1,00	1,51	1,47	0,60	1,00	1,00	1,00
								X+	A1/8	1,00	0,82	0,84	0,75	1,45	1,41	1,00	1,51	1,47	0,60	1,00	1,00	1,00
								X-	A1/15	1,00	0,75	0,78	0,66	1,45	1,41	1,00	1,51	1,47	0,60	1,00	1,00	1,00
								Y+	A1/22	1,00	0,74	0,77	0,64	1,45	1,41	1,00	1,51	1,47	0,60	1,00	1,00	1,00
								Y-	A1/24	1,00	0,81	0,83	0,73	1,45	1,41	1,00	1,51	1,47	0,60	1,00	1,00	1,00
64	20,72	10,66	10,88	1,00	1,00	1,00	1,00		A1/1	1,00	1,00	1,00	1,00	1,48	1,43	1,00	1,51	1,47	0,60	1,00	1,00	1,00
									A1/2	1,00	1,00	1,00	1,00	1,48	1,43	1,00	1,51	1,47	0,60	1,00	1,00	1,00
								X+	A1/9	1,00	0,82	0,84	0,75	1,48	1,43	1,00	1,51	1,47	0,60	1,00	1,00	1,00
								X-	A1/18	1,00	0,75	0,78	0,66	1,48	1,43	1,00	1,51	1,47	0,60	1,00	1,00	1,00
								Y+	A1/19	1,00	0,74	0,77	0,64	1,48	1,43	1,00	1,51	1,47	0,60	1,00	1,00	1,00
								Y-	A1/25	1,00	0,81	0,83	0,73	1,48	1,43	1,00	1,51	1,47	0,60	1,00	1,00	1,00

COEFFICIENTI DI PORTANZA PIASTRE WINKLER - CONDIZIONI DRENATE - S.L.U.

Piast	Brinch Hansen			IclTe	Incl.PianoPosa			Comb		Igk	CoeffIncl.Car.			Affondamento			Forma			Punzonamento		
Nro	Nc	Nq	Ng	Gc=Gq	Bc	Bq	Bg		N.ro	Sism	IcV	IqV	IgV	Dc	Dq	Dg	Sc	Sq	Sg	Psic	Psiq	Psig
65	20,72	10,66	10,88	1,00	1,00	1,00	1,00		A1/1	1,00	1,00	1,00	1,00	1,48	1,44	1,00	1,51	1,47	0,60	1,00	1,00	1,00
									A1/2	1,00	1,00	1,00	1,00	1,48	1,44	1,00	1,51	1,47	0,60	1,00	1,00	1,00
								X+	A1/9	1,00	0,82	0,84	0,75	1,48	1,44	1,00	1,51	1,47	0,60	1,00	1,00	1,00
								X-	A1/18	1,00	0,75	0,78	0,66	1,48	1,44	1,00	1,51	1,47	0,60	1,00	1,00	1,00
								Y+	A1/19	1,00	0,74	0,77	0,64	1,48	1,44	1,00	1,51	1,47	0,60	1,00	1,00	1,00
								Y-	A1/25	1,00	0,81	0,83	0,73	1,48	1,44	1,00	1,51	1,47	0,60	1,00	1,00	1,00
66	20,72	10,66	10,88	1,00	1,00	1,00	1,00		A1/1	1,00	1,00	1,00	1,00	1,46	1,41	1,00	1,51	1,47	0,60	1,00	1,00	1,00
									A1/2	1,00	1,00	1,00	1,00	1,46	1,41	1,00	1,51	1,47	0,60	1,00	1,00	1,00
								X+	A1/6	1,00	0,75	0,78	0,66	1,46	1,41	1,00	1,51	1,47	0,60	1,00	1,00	1,00
								X-	A1/13	1,00	0,82	0,84	0,75	1,46	1,41	1,00	1,51	1,47	0,60	1,00	1,00	1,00
								Y+	A1/29	1,00	0,81	0,83	0,73	1,46	1,41	1,00	1,51	1,47	0,60	1,00	1,00	1,00
								Y-	A1/31	1,00	0,74	0,77	0,64	1,46	1,41	1,00	1,51	1,47	0,60	1,00	1,00	1,00
67	20,72	10,66	10,88	1,00	1,00	1,00	1,00		A1/1	1,00	1,00	1,00	1,00	1,45	1,41	1,00	1,51	1,47	0,60	1,00	1,00	1,00
									A1/2	1,00	1,00	1,00	1,00	1,45	1,41	1,00	1,51	1,47	0,60	1,00	1,00	1,00
								X+	A1/3	1,00	0,75	0,78	0,66	1,45	1,41	1,00	1,51	1,47	0,60	1,00	1,00	1,00
								X-	A1/12	1,00	0,82	0,84	0,75	1,45	1,41	1,00	1,51	1,47	0,60	1,00	1,00	1,00
								Y+	A1/28	1,00	0,81	0,83	0,73	1,45	1,41	1,00	1,51	1,47	0,60	1,00	1,00	1,00
								Y-	A1/34	1,00	0,74	0,77	0,64	1,45	1,41	1,00	1,51	1,47	0,60	1,00	1,00	1,00
68	20,72	10,66	10,88	1,00	1,00	1,00	1,00		A1/1	1,00	1,00	1,00	1,00	1,44	1,40	1,00	1,51	1,47	0,60	1,00	1,00	1,00
									A1/2	1,00	1,00	1,00	1,00	1,44	1,40	1,00	1,51	1,47	0,60	1,00	1,00	1,00
								X+	A1/3	1,00	0,75	0,78	0,66	1,44	1,40	1,00	1,51	1,47	0,60	1,00	1,00	1,00
								X-	A1/12	1,00	0,82	0,84	0,75	1,44	1,40	1,00	1,51	1,47	0,60	1,00	1,00	1,00
								Y+	A1/28	1,00	0,81	0,83	0,73	1,44	1,40	1,00	1,51	1,47	0,60	1,00	1,00	1,00
								Y-	A1/34	1,00	0,74	0,77	0,64	1,44	1,40	1,00	1,51	1,47	0,60	1,00	1,00	1,00
69	20,72	10,66	10,88	1,00	1,00	1,00	1,00		A1/1	1,00	1,00	1,00	1,00	1,40	1,36	1,00	1,51	1,47	0,60	1,00	1,00	1,00
									A1/2	1,00	1,00	1,00	1,00	1,40	1,36	1,00	1,51	1,47	0,60	1,00	1,00	1,00
								X+	A1/3	1,00	0,75	0,78	0,66	1,40	1,36	1,00	1,51	1,47	0,60	1,00	1,00	1,00
								X-	A1/12	1,00	0,82	0,84	0,75	1,40	1,36	1,00	1,51	1,47	0,60	1,00	1,00	1,00
								Y+	A1/28	1,00	0,81	0,83	0,73	1,40	1,36	1,00	1,51	1,47	0,60	1,00	1,00	1,00
								Y-	A1/34	1,00	0,74	0,77	0,64	1,40	1,36	1,00	1,51	1,47	0,60	1,00	1,00	1,00
70	20,72	10,66	10,88	1,00	1,00	1,00	1,00		A1/1	1,00	1,00	1,00	1,00	1,42	1,38	1,00	1,51	1,47	0,60	1,00	1,00	1,00
									A1/2	1,00	1,00	1,00	1,00	1,42	1,38	1,00	1,51	1,47	0,60	1,00	1,00	1,00
								X+	A1/3	1,00	0,75	0,78	0,66	1,42	1,38	1,00	1,51	1,47	0,60	1,00	1,00	1,00
								X-	A1/12	1,00	0,82	0,84	0,75	1,42	1,38	1,00	1,51	1,47	0,60	1,00	1,00	1,00
								Y+	A1/28	1,00	0,81	0,83	0,73	1,42	1,38	1,00	1,51	1,47	0,60	1,00	1,00	1,00
								Y-	A1/34	1,00	0,74	0,77	0,64	1,42	1,38	1,00	1,51	1,47	0,60	1,00	1,00	1,00
71	20,72	10,66	10,88	1,00	1,00	1,00	1,00		A1/1	1,00	1,00	1,00	1,00	1,47	1,43	1,00	1,51	1,47	0,60	1,00	1,00	1,00
									A1/2	1,00	1,00	1,00	1,00	1,47	1,43	1,00	1,51	1,47	0,60	1,00	1,00	1,00
								X+	A1/8	1,00	0,82	0,84	0,75	1,47	1,43	1,00	1,51	1,47	0,60	1,00	1,00	1,00
								X-	A1/15	1,00	0,75	0,78	0,66	1,47	1,43	1,00	1,51	1,47	0,60	1,00	1,00	1,00
								Y+	A1/22	1,00	0,74	0,77	0,64	1,47	1,43	1,00	1,51	1,47	0,60	1,00	1,00	1,00
								Y-	A1/24	1,00	0,81	0,83	0,73	1,47	1,43	1,00	1,51	1,47	0,60	1,00	1,00	1,00
72	20,72	10,66	10,88	1,00	1,00	1,00	1,00		A1/1	1,00	1,00	1,00	1,00	1,37	1,34	1,00	1,51	1,47	0,60	1,00	1,00	1,00
									A1/2	1,00	1,00	1,00	1,00	1,37	1,34	1,00	1,51	1,47	0,60	1,00	1,00	1,00
								X+	A1/6	1,00	0,75	0,78	0,66	1,37	1,34	1,00	1,51	1,47	0,60	1,00	1,00	1,00
								X-	A1/13	1,00	0,82	0,84	0,75	1,37	1,34	1,00	1,51	1,47	0,60	1,00	1,00	1,00
								Y+	A1/29	1,00	0,81	0,83	0,73	1,37	1,34	1,00	1,51	1,47	0,60	1,00	1,00	1,00
								Y-	A1/31	1,00	0,74	0,77	0,64	1,37	1,34	1,00	1,51	1,47	0,60	1,00	1,00	1,00
73	20,72	10,66	10,88	1,00	1,00	1,00	1,00		A1/1	1,00	1,00	1,00	1,00	1,38	1,35	1,00	1,51	1,47	0,60	1,00	1,00	1,00
									A1/2	1,00	1,00	1,00	1,00	1,38	1,35	1,00	1,51	1,47	0,60	1,00	1,00	1,00
								X+	A1/6	1,00	0,75	0,78	0,66	1,38	1,35	1,00	1,51	1,47	0,60	1,00	1,00	1,00
								X-	A1/13	1,00	0,82	0,84	0,75	1,38	1,35	1,00	1,51	1,47	0,60	1,00	1,00	1,00
								Y+	A1/29	1,00	0,81	0,83	0,73	1,38	1,35	1,00	1,51	1,47	0,60	1,00	1,00	1,00
								Y-	A1/31	1,00	0,74	0,77	0,64	1,38	1,35	1,00	1,51	1,47	0,60	1,00	1,00	1,00
74	20,72	10,66	10,88	1,00	1,00	1,00	1,00		A1/1	1,00	1,00	1,00	1,00	1,38	1,34	1,00	1,51	1,47	0,60	1,00	1,00	1,00
									A1/2	1,00	1,00	1,00	1,00	1,38	1,34	1,00	1,51	1,47	0,60	1,00	1,00	1,00
								X+	A1/6	1,00	0,75	0,78	0,66	1,38	1,34	1,00	1,51	1,47	0,60	1,00	1,00	1,00
								X-	A1/13	1,00	0,82	0,84	0,75	1,38	1,34	1,00	1,51	1,47	0,60	1,00	1,00	1,00
								Y+	A1/29	1,00	0,81	0,83	0,73	1,38	1,34	1,00	1,51	1,47	0,60	1,00	1,00	1,00
								Y-	A1/31	1,00	0,74	0,77	0,64	1,38	1,34	1,00	1,51	1,47	0,60	1,00	1,00	1,00
75	20,72	10,66	10,88	1,00	1,00	1,00	1,00		A1/1	1,00	1,00	1,00	1,00	1,38	1,34	1,00	1,51	1,47	0,60	1,00	1,00	1,00
									A1/2	1,00	1,00	1,00	1,00	1,38	1,34	1,00	1,51	1,47	0,60	1,00	1,00	1,00
								X+	A1/6	1,00	0,75	0,78	0,66	1,38	1,34	1,00	1,51	1,47	0,60	1,00	1,00	1,00
								X-	A1/13	1,00	0,82	0,84	0,75	1,38	1,34	1,00	1,51	1,47	0,60	1,00	1,00	1,00
								Y+	A1/29	1,00	0,81	0,83	0,73	1,38	1,34	1,00	1,51	1,47	0,60	1,00	1,00	1,00
								Y-	A1/31	1,00	0,74	0,77	0,64	1,38	1,34	1,00	1,51	1,47	0,60	1,00	1,00	1,00
76	20,72	10,66	10,88	1,00	1,00	1,00	1,00		A1/1	1,00	1,00	1,00	1,00	1,38	1,34	1,00	1,51	1,47	0,60	1,00	1,00	1,00
									A1/2	1,00	1,00	1,00	1,00	1,38	1,34	1,00	1,51	1,47	0,60	1,00	1,00	1,00
								X+	A1/6	1,00	0,75	0,78	0,66	1,38	1,34	1,00	1,51	1,47	0,60	1,00	1,00	1,00
								X-	A1/13	1,00	0,82	0,84	0,75	1,38	1,34	1,00	1,51	1,47	0,60	1,00	1,00	1,00
								Y+	A1/29	1,00	0,81	0,83	0,73	1,38	1,34	1,00	1,51	1,47	0,60	1,00	1,00	1,00
								Y-	A1/31	1,00	0,74	0,77	0,64	1,38	1,34	1,00	1,51	1,47	0,60	1,00	1,00	1,00
77	20,72	10,66	10,88	1,00	1,00	1,00	1,00		A1/1	1,00	1,00	1,00	1,00	1,34	1,30	1,00	1,51	1,47	0,60	1,00	1,00	1,00
									A1/2	1,00	1,00	1,00	1,00	1,34	1,30	1,00	1,51	1,47	0,60	1,00	1,00	1,00
								X+	A1/9	1,00	0,82	0,84	0,75	1,34	1,30	1,00	1,51	1,47	0,60	1,00	1,00	1,00
								X-	A1/18	1,00	0,75	0,78	0,66	1,34	1,30	1,00	1,51	1,47	0,60	1,00	1,00	1,00

COEFFICIENTI DI PORTANZA PIASTRE WINKLER - CONDIZIONI DRENATE - S.L.U.

Piast	Brinch Hansen			IclTe	Incl.PianoPosa			Comb		Igk	CoeffIncl.Car.			Affondamento			Forma			Punzonamento		
Nro	Nc	Nq	Ng	Gc=Gq	Bc	Bq	Bg		N.ro	Sism	IcV	IqV	IgV	Dc	Dq	Dg	Sc	Sq	Sg	Psic	Psiq	Psig
								Y+	A1/19	1,00	0,74	0,77	0,64	1,34	1,30	1,00	1,51	1,47	0,60	1,00	1,00	1,00
								Y-	A1/25	1,00	0,81	0,83	0,73	1,34	1,30	1,00	1,51	1,47	0,60	1,00	1,00	1,00
78	20,72	10,66	10,88	1,00	1,00	1,00	1,00		A1/1	1,00	1,00	1,00	1,00	1,34	1,31	1,00	1,51	1,47	0,60	1,00	1,00	1,00
									A1/2	1,00	1,00	1,00	1,00	1,34	1,31	1,00	1,51	1,47	0,60	1,00	1,00	1,00
								X+	A1/9	1,00	0,82	0,84	0,75	1,34	1,31	1,00	1,51	1,47	0,60	1,00	1,00	1,00
								X-	A1/18	1,00	0,75	0,78	0,66	1,34	1,31	1,00	1,51	1,47	0,60	1,00	1,00	1,00
								Y+	A1/19	1,00	0,74	0,77	0,64	1,34	1,31	1,00	1,51	1,47	0,60	1,00	1,00	1,00
								Y-	A1/25	1,00	0,81	0,83	0,73	1,34	1,31	1,00	1,51	1,47	0,60	1,00	1,00	1,00
79	20,72	10,66	10,88	1,00	1,00	1,00	1,00		A1/1	1,00	1,00	1,00	1,00	1,34	1,31	1,00	1,51	1,47	0,60	1,00	1,00	1,00
									A1/2	1,00	1,00	1,00	1,00	1,34	1,31	1,00	1,51	1,47	0,60	1,00	1,00	1,00
								X+	A1/9	1,00	0,82	0,84	0,75	1,34	1,31	1,00	1,51	1,47	0,60	1,00	1,00	1,00
								X-	A1/18	1,00	0,75	0,78	0,66	1,34	1,31	1,00	1,51	1,47	0,60	1,00	1,00	1,00
								Y+	A1/19	1,00	0,74	0,77	0,64	1,34	1,31	1,00	1,51	1,47	0,60	1,00	1,00	1,00
								Y-	A1/25	1,00	0,81	0,83	0,73	1,34	1,31	1,00	1,51	1,47	0,60	1,00	1,00	1,00
80	20,72	10,66	10,88	1,00	1,00	1,00	1,00		A1/1	1,00	1,00	1,00	1,00	1,38	1,35	1,00	1,51	1,47	0,60	1,00	1,00	1,00
									A1/2	1,00	1,00	1,00	1,00	1,38	1,35	1,00	1,51	1,47	0,60	1,00	1,00	1,00
								X+	A1/8	1,00	0,82	0,84	0,75	1,38	1,35	1,00	1,51	1,47	0,60	1,00	1,00	1,00
								X-	A1/15	1,00	0,75	0,78	0,66	1,38	1,35	1,00	1,51	1,47	0,60	1,00	1,00	1,00
								Y+	A1/22	1,00	0,74	0,77	0,64	1,38	1,35	1,00	1,51	1,47	0,60	1,00	1,00	1,00
								Y-	A1/24	1,00	0,81	0,83	0,73	1,38	1,35	1,00	1,51	1,47	0,60	1,00	1,00	1,00
81	20,72	10,66	10,88	1,00	1,00	1,00	1,00		A1/1	1,00	1,00	1,00	1,00	1,37	1,34	1,00	1,51	1,47	0,60	1,00	1,00	1,00
									A1/2	1,00	1,00	1,00	1,00	1,37	1,34	1,00	1,51	1,47	0,60	1,00	1,00	1,00
								X+	A1/8	1,00	0,82	0,84	0,75	1,37	1,34	1,00	1,51	1,47	0,60	1,00	1,00	1,00
								X-	A1/15	1,00	0,75	0,78	0,66	1,37	1,34	1,00	1,51	1,47	0,60	1,00	1,00	1,00
								Y+	A1/22	1,00	0,74	0,77	0,64	1,37	1,34	1,00	1,51	1,47	0,60	1,00	1,00	1,00
								Y-	A1/24	1,00	0,81	0,83	0,73	1,37	1,34	1,00	1,51	1,47	0,60	1,00	1,00	1,00
82	20,72	10,66	10,88	1,00	1,00	1,00	1,00		A1/1	1,00	1,00	1,00	1,00	1,37	1,34	1,00	1,51	1,47	0,60	1,00	1,00	1,00
									A1/2	1,00	1,00	1,00	1,00	1,37	1,34	1,00	1,51	1,47	0,60	1,00	1,00	1,00
								X+	A1/3	1,00	0,75	0,78	0,66	1,37	1,34	1,00	1,51	1,47	0,60	1,00	1,00	1,00
								X-	A1/12	1,00	0,82	0,84	0,75	1,37	1,34	1,00	1,51	1,47	0,60	1,00	1,00	1,00
								Y+	A1/28	1,00	0,81	0,83	0,73	1,37	1,34	1,00	1,51	1,47	0,60	1,00	1,00	1,00
								Y-	A1/34	1,00	0,74	0,77	0,64	1,37	1,34	1,00	1,51	1,47	0,60	1,00	1,00	1,00
83	20,72	10,66	10,88	1,00	1,00	1,00	1,00		A1/1	1,00	1,00	1,00	1,00	1,38	1,35	1,00	1,51	1,47	0,60	1,00	1,00	1,00
									A1/2	1,00	1,00	1,00	1,00	1,38	1,35	1,00	1,51	1,47	0,60	1,00	1,00	1,00
								X+	A1/3	1,00	0,75	0,78	0,66	1,38	1,35	1,00	1,51	1,47	0,60	1,00	1,00	1,00
								X-	A1/12	1,00	0,82	0,84	0,75	1,38	1,35	1,00	1,51	1,47	0,60	1,00	1,00	1,00
								Y+	A1/28	1,00	0,81	0,83	0,73	1,38	1,35	1,00	1,51	1,47	0,60	1,00	1,00	1,00
								Y-	A1/34	1,00	0,74	0,77	0,64	1,38	1,35	1,00	1,51	1,47	0,60	1,00	1,00	1,00
84	20,72	10,66	10,88	1,00	1,00	1,00	1,00		A1/1	1,00	1,00	1,00	1,00	1,38	1,35	1,00	1,51	1,47	0,60	1,00	1,00	1,00
									A1/2	1,00	1,00	1,00	1,00	1,38	1,35	1,00	1,51	1,47	0,60	1,00	1,00	1,00
								X+	A1/8	1,00	0,82	0,84	0,75	1,38	1,35	1,00	1,51	1,47	0,60	1,00	1,00	1,00
								X-	A1/15	1,00	0,75	0,78	0,66	1,38	1,35	1,00	1,51	1,47	0,60	1,00	1,00	1,00
								Y+	A1/22	1,00	0,74	0,77	0,64	1,38	1,35	1,00	1,51	1,47	0,60	1,00	1,00	1,00
								Y-	A1/24	1,00	0,81	0,83	0,73	1,38	1,35	1,00	1,51	1,47	0,60	1,00	1,00	1,00
85	20,72	10,66	10,88	1,00	1,00	1,00	1,00		A1/1	1,00	1,00	1,00	1,00	1,38	1,34	1,00	1,51	1,47	0,60	1,00	1,00	1,00
									A1/2	1,00	1,00	1,00	1,00	1,38	1,34	1,00	1,51	1,47	0,60	1,00	1,00	1,00
								X+	A1/3	1,00	0,75	0,78	0,66	1,38	1,34	1,00	1,51	1,47	0,60	1,00	1,00	1,00
								X-	A1/12	1,00	0,82	0,84	0,75	1,38	1,34	1,00	1,51	1,47	0,60	1,00	1,00	1,00
								Y+	A1/28	1,00	0,81	0,83	0,73	1,38	1,34	1,00	1,51	1,47	0,60	1,00	1,00	1,00
								Y-	A1/34	1,00	0,74	0,77	0,64	1,38	1,34	1,00	1,51	1,47	0,60	1,00	1,00	1,00
86	20,72	10,66	10,88	1,00	1,00	1,00	1,00		A1/1	1,00	1,00	1,00	1,00	1,38	1,35	1,00	1,51	1,47	0,60	1,00	1,00	1,00
									A1/2	1,00	1,00	1,00	1,00	1,38	1,35	1,00	1,51	1,47	0,60	1,00	1,00	1,00
								X+	A1/6	1,00	0,75	0,78	0,66	1,38	1,35	1,00	1,51	1,47	0,60	1,00	1,00	1,00
								X-	A1/13	1,00	0,82	0,84	0,75	1,38	1,35	1,00	1,51	1,47	0,60	1,00	1,00	1,00
								Y+	A1/29	1,00	0,81	0,83	0,73	1,38	1,35	1,00	1,51	1,47	0,60	1,00	1,00	1,00
								Y-	A1/31	1,00	0,74	0,77	0,64	1,38	1,35	1,00	1,51	1,47	0,60	1,00	1,00	1,00
87	20,72	10,66	10,88	1,00	1,00	1,00	1,00		A1/1	1,00	1,00	1,00	1,00	1,37	1,33	1,00	1,51	1,47	0,60	1,00	1,00	1,00
									A1/2	1,00	1,00	1,00	1,00	1,37	1,33	1,00	1,51	1,47	0,60	1,00	1,00	1,00
								X+	A1/6	1,00	0,75	0,78	0,66	1,37	1,33	1,00	1,51	1,47	0,60	1,00	1,00	1,00
								X-	A1/13	1,00	0,82	0,84	0,75	1,37	1,33	1,00	1,51	1,47	0,60	1,00	1,00	1,00
								Y+	A1/29	1,00	0,81	0,83	0,73	1,37	1,33	1,00	1,51	1,47	0,60	1,00	1,00	1,00
								Y-	A1/31	1,00	0,74	0,77	0,64	1,37	1,33	1,00	1,51	1,47	0,60	1,00	1,00	1,00
88	20,72	10,66	10,88	1,00	1,00	1,00	1,00		A1/1	1,00	1,00	1,00	1,00	1,37	1,33	1,00	1,51	1,47	0,60	1,00	1,00	1,00
									A1/2	1,00	1,00	1,00	1,00	1,37	1,33	1,00	1,51	1,47	0,60	1,00	1,00	1,00
								X+	A1/6	1,00	0,75	0,78	0,66	1,37	1,33	1,00	1,51	1,47	0,60	1,00	1,00	1,00
								X-	A1/13	1,00	0,82	0,84	0,75	1,37	1,33	1,00	1,51	1,47	0,60	1,00	1,00	1,00
								Y+	A1/29	1,00	0,81	0,83	0,73	1,37	1,33	1,00	1,51	1,47	0,60	1,00	1,00	1,00
								Y-	A1/31	1,00	0,74	0,77	0,64	1,37	1,33	1,00	1,51	1,47	0,60	1,00	1,00	1,00
89	20,72	10,66	10,88	1,00	1,00	1,00	1,00		A1/1	1,00	1,00	1,00	1,00	1,36	1,33	1,00	1,51	1,47	0,60	1,00	1,00	1,00
									A1/2	1,00	1,00	1,00	1,00	1,36	1,33	1,00	1,51	1,47	0,60	1,00	1,00	1,00
								X+	A1/9	1,00	0,82	0,84	0,75	1,36	1,33	1,00	1,51	1,47	0,60	1,00	1,00	1,00
								X-	A1/18	1,00	0,75	0,78	0,66	1,36	1,33	1,00	1,51	1,47	0,60	1,00	1,00	1,00
								Y+	A1/19	1,00	0,74	0,77	0,64	1,36	1,33	1,00	1,51	1,47	0,60	1,00	1,00	1,00
								Y-	A1/25	1,00	0,81	0,83	0,73	1,36	1,33	1,00	1,51	1,47	0,60	1,00	1,00	1,00

COEFFICIENTI DI PORTANZA PIASTRE WINKLER - CONDIZIONI DRENATE - S.L.U.

Piast	Brinch Hansen			IclTe	Incl.PianoPosa			Comb		Igk	CoeffIncl.Car.			Affondamento			Forma			Punzonamento		
Nro	Nc	Nq	Ng	Gc=Gq	Bc	Bq	Bg		N.ro	Sism	IcV	IqV	IgV	Dc	Dq	Dg	Sc	Sq	Sg	Psic	Psiq	Psig
90	20,72	10,66	10,88	1,00	1,00	1,00	1,00		A1/1	1,00	1,00	1,00	1,00	1,33	1,30	1,00	1,51	1,47	0,60	1,00	1,00	1,00
									A1/2	1,00	1,00	1,00	1,00	1,33	1,30	1,00	1,51	1,47	0,60	1,00	1,00	1,00
								X+	A1/3	1,00	0,75	0,78	0,66	1,33	1,30	1,00	1,51	1,47	0,60	1,00	1,00	1,00
								X-	A1/12	1,00	0,82	0,84	0,75	1,33	1,30	1,00	1,51	1,47	0,60	1,00	1,00	1,00
								Y+	A1/28	1,00	0,81	0,83	0,73	1,33	1,30	1,00	1,51	1,47	0,60	1,00	1,00	1,00
								Y-	A1/34	1,00	0,74	0,77	0,64	1,33	1,30	1,00	1,51	1,47	0,60	1,00	1,00	1,00
91	20,72	10,66	10,88	1,00	1,00	1,00	1,00		A1/1	1,00	1,00	1,00	1,00	1,38	1,35	1,00	1,51	1,47	0,60	1,00	1,00	1,00
									A1/2	1,00	1,00	1,00	1,00	1,38	1,35	1,00	1,51	1,47	0,60	1,00	1,00	1,00
								X+	A1/6	1,00	0,75	0,78	0,66	1,38	1,35	1,00	1,51	1,47	0,60	1,00	1,00	1,00
								X-	A1/13	1,00	0,82	0,84	0,75	1,38	1,35	1,00	1,51	1,47	0,60	1,00	1,00	1,00
								Y+	A1/29	1,00	0,81	0,83	0,73	1,38	1,35	1,00	1,51	1,47	0,60	1,00	1,00	1,00
								Y-	A1/31	1,00	0,74	0,77	0,64	1,38	1,35	1,00	1,51	1,47	0,60	1,00	1,00	1,00
92	20,72	10,66	10,88	1,00	1,00	1,00	1,00		A1/1	1,00	1,00	1,00	1,00	1,33	1,30	1,00	1,51	1,47	0,60	1,00	1,00	1,00
									A1/2	1,00	1,00	1,00	1,00	1,33	1,30	1,00	1,51	1,47	0,60	1,00	1,00	1,00
								X+	A1/6	1,00	0,75	0,78	0,66	1,33	1,30	1,00	1,51	1,47	0,60	1,00	1,00	1,00
								X-	A1/13	1,00	0,82	0,84	0,75	1,33	1,30	1,00	1,51	1,47	0,60	1,00	1,00	1,00
								Y+	A1/29	1,00	0,81	0,83	0,73	1,33	1,30	1,00	1,51	1,47	0,60	1,00	1,00	1,00
								Y-	A1/31	1,00	0,74	0,77	0,64	1,33	1,30	1,00	1,51	1,47	0,60	1,00	1,00	1,00
93	20,72	10,66	10,88	1,00	1,00	1,00	1,00		A1/1	1,00	1,00	1,00	1,00	1,33	1,30	1,00	1,51	1,47	0,60	1,00	1,00	1,00
									A1/2	1,00	1,00	1,00	1,00	1,33	1,30	1,00	1,51	1,47	0,60	1,00	1,00	1,00
								X+	A1/3	1,00	0,75	0,78	0,66	1,33	1,30	1,00	1,51	1,47	0,60	1,00	1,00	1,00
								X-	A1/12	1,00	0,82	0,84	0,75	1,33	1,30	1,00	1,51	1,47	0,60	1,00	1,00	1,00
								Y+	A1/28	1,00	0,81	0,83	0,73	1,33	1,30	1,00	1,51	1,47	0,60	1,00	1,00	1,00
								Y-	A1/34	1,00	0,74	0,77	0,64	1,33	1,30	1,00	1,51	1,47	0,60	1,00	1,00	1,00
94	20,72	10,66	10,88	1,00	1,00	1,00	1,00		A1/1	1,00	1,00	1,00	1,00	1,33	1,30	1,00	1,51	1,47	0,60	1,00	1,00	1,00
									A1/2	1,00	1,00	1,00	1,00	1,33	1,30	1,00	1,51	1,47	0,60	1,00	1,00	1,00
								X+	A1/3	1,00	0,75	0,78	0,66	1,33	1,30	1,00	1,51	1,47	0,60	1,00	1,00	1,00
								X-	A1/12	1,00	0,82	0,84	0,75	1,33	1,30	1,00	1,51	1,47	0,60	1,00	1,00	1,00
								Y+	A1/28	1,00	0,81	0,83	0,73	1,33	1,30	1,00	1,51	1,47	0,60	1,00	1,00	1,00
								Y-	A1/34	1,00	0,74	0,77	0,64	1,33	1,30	1,00	1,51	1,47	0,60	1,00	1,00	1,00
95	20,72	10,66	10,88	1,00	1,00	1,00	1,00		A1/1	1,00	1,00	1,00	1,00	1,34	1,31	1,00	1,51	1,47	0,60	1,00	1,00	1,00
									A1/2	1,00	1,00	1,00	1,00	1,34	1,31	1,00	1,51	1,47	0,60	1,00	1,00	1,00
								X+	A1/3	1,00	0,75	0,78	0,66	1,34	1,31	1,00	1,51	1,47	0,60	1,00	1,00	1,00
								X-	A1/12	1,00	0,82	0,84	0,75	1,34	1,31	1,00	1,51	1,47	0,60	1,00	1,00	1,00
								Y+	A1/28	1,00	0,81	0,83	0,73	1,34	1,31	1,00	1,51	1,47	0,60	1,00	1,00	1,00
								Y-	A1/34	1,00	0,74	0,77	0,64	1,34	1,31	1,00	1,51	1,47	0,60	1,00	1,00	1,00
96	20,72	10,66	10,88	1,00	1,00	1,00	1,00		A1/1	1,00	1,00	1,00	1,00	1,39	1,35	1,00	1,51	1,47	0,60	1,00	1,00	1,00
									A1/2	1,00	1,00	1,00	1,00	1,39	1,35	1,00	1,51	1,47	0,60	1,00	1,00	1,00
								X+	A1/3	1,00	0,75	0,78	0,66	1,39	1,35	1,00	1,51	1,47	0,60	1,00	1,00	1,00
								X-	A1/12	1,00	0,82	0,84	0,75	1,39	1,35	1,00	1,51	1,47	0,60	1,00	1,00	1,00
								Y+	A1/28	1,00	0,81	0,83	0,73	1,39	1,35	1,00	1,51	1,47	0,60	1,00	1,00	1,00
								Y-	A1/34	1,00	0,74	0,77	0,64	1,39	1,35	1,00	1,51	1,47	0,60	1,00	1,00	1,00
97	20,72	10,66	10,88	1,00	1,00	1,00	1,00		A1/1	1,00	1,00	1,00	1,00	1,39	1,35	1,00	1,51	1,47	0,60	1,00	1,00	1,00
									A1/2	1,00	1,00	1,00	1,00	1,39	1,35	1,00	1,51	1,47	0,60	1,00	1,00	1,00
								X+	A1/3	1,00	0,75	0,78	0,66	1,39	1,35	1,00	1,51	1,47	0,60	1,00	1,00	1,00
								X-	A1/12	1,00	0,82	0,84	0,75	1,39	1,35	1,00	1,51	1,47	0,60	1,00	1,00	1,00
								Y+	A1/28	1,00	0,81	0,83	0,73	1,39	1,35	1,00	1,51	1,47	0,60	1,00	1,00	1,00
								Y-	A1/34	1,00	0,74	0,77	0,64	1,39	1,35	1,00	1,51	1,47	0,60	1,00	1,00	1,00
98	20,72	10,66	10,88	1,00	1,00	1,00	1,00		A1/1	1,00	1,00	1,00	1,00	1,38	1,34	1,00	1,51	1,47	0,60	1,00	1,00	1,00
									A1/2	1,00	1,00	1,00	1,00	1,38	1,34	1,00	1,51	1,47	0,60	1,00	1,00	1,00
								X+	A1/3	1,00	0,75	0,78	0,66	1,38	1,34	1,00	1,51	1,47	0,60	1,00	1,00	1,00
								X-	A1/12	1,00	0,82	0,84	0,75	1,38	1,34	1,00	1,51	1,47	0,60	1,00	1,00	1,00
								Y+	A1/28	1,00	0,81	0,83	0,73	1,38	1,34	1,00	1,51	1,47	0,60	1,00	1,00	1,00
								Y-	A1/34	1,00	0,74	0,77	0,64	1,38	1,34	1,00	1,51	1,47	0,60	1,00	1,00	1,00
99	20,72	10,66	10,88	1,00	1,00	1,00	1,00		A1/1	1,00	1,00	1,00	1,00	1,38	1,34	1,00	1,51	1,47	0,60	1,00	1,00	1,00
									A1/2	1,00	1,00	1,00	1,00	1,38	1,34	1,00	1,51	1,47	0,60	1,00	1,00	1,00
								X+	A1/8	1,00	0,82	0,84	0,75	1,38	1,34	1,00	1,51	1,47	0,60	1,00	1,00	1,00
								X-	A1/15	1,00	0,75	0,78	0,66	1,38	1,34	1,00	1,51	1,47	0,60	1,00	1,00	1,00
								Y+	A1/22	1,00	0,74	0,77	0,64	1,38	1,34	1,00	1,51	1,47	0,60	1,00	1,00	1,00
								Y-	A1/24	1,00	0,81	0,83	0,73	1,38	1,34	1,00	1,51	1,47	0,60	1,00	1,00	1,00
100	20,72	10,66	10,88	1,00	1,00	1,00	1,00		A1/1	1,00	1,00	1,00	1,00	1,38	1,34	1,00	1,51	1,47	0,60	1,00	1,00	1,00
									A1/2	1,00	1,00	1,00	1,00	1,38	1,34	1,00	1,51	1,47	0,60	1,00	1,00	1,00
								X+	A1/8	1,00	0,82	0,84	0,75	1,38	1,34	1,00	1,51	1,47	0,60	1,00	1,00	1,00
								X-	A1/15	1,00	0,75	0,78	0,66	1,38	1,34	1,00	1,51	1,47	0,60	1,00	1,00	1,00
								Y+	A1/22	1,00	0,74	0,77	0,64	1,38	1,34	1,00	1,51	1,47	0,60	1,00	1,00	1,00
								Y-	A1/24	1,00	0,81	0,83	0,73	1,38	1,34	1,00	1,51	1,47	0,60	1,00	1,00	1,00
101	20,72	10,66	10,88	1,00	1,00	1,00	1,00		A1/1	1,00	1,00	1,00	1,00	1,38	1,34	1,00	1,51	1,47	0,60	1,00	1,00	1,00
									A1/2	1,00	1,00	1,00	1,00	1,38	1,34	1,00	1,51	1,47	0,60	1,00	1,00	1,00
								X+	A1/8	1,00	0,82	0,84	0,75	1,38	1,34	1,00	1,51	1,47	0,60	1,00	1,00	1,00
								X-	A1/15	1,00	0,75	0,78	0,66	1,38	1,34	1,00	1,51	1,47	0,60	1,00	1,00	1,00
								Y+	A1/22	1,00	0,74	0,77	0,64	1,38	1,34	1,00	1,51	1,47	0,60	1,00	1,00	1,00
								Y-	A1/24	1,00	0,81	0,83	0,73	1,38	1,34	1,00	1,51	1,47	0,60	1,00	1,00	1,00
102	20,72	10,66	10,88	1,00	1,00	1,00	1,00		A1/1	1,00	1,00	1,00	1,00	1,36	1,32	1,00	1,51	1,47	0,60	1,00	1,00	1,00
									A1/2	1,00	1,00	1,00	1,00	1,36	1,32	1,00	1,51	1,47	0,60	1,00	1,00	1,00
								X+	A1/8	1,00	0,82	0,84	0,75	1,36	1,32	1,00	1,51	1,47	0,60	1,00	1,00	1,00
								X-	A1/15	1,00	0,75	0,78	0,66	1,36	1,32	1,00	1,51	1,47	0,60	1,00	1,00	1,00

COEFFICIENTI DI PORTANZA PIASTRE WINKLER - CONDIZIONI DRENATE - S.L.U.

Piast	Brinch Hansen			IclTe	Incl.PianoPosa			Comb		Igk	CoeffIncl.Car.			Affondamento			Forma			Punzonamento		
Nro	Nc	Nq	Ng	Gc=Gq	Bc	Bq	Bg		N.ro	Sism	IcV	IqV	IgV	Dc	Dq	Dg	Sc	Sq	Sg	Psic	Psiq	Psig
								Y+	A1/22	1,00	0,74	0,77	0,64	1,36	1,32	1,00	1,51	1,47	0,60	1,00	1,00	1,00
								Y-	A1/24	1,00	0,81	0,83	0,73	1,36	1,32	1,00	1,51	1,47	0,60	1,00	1,00	1,00
103	20,72	10,66	10,88	1,00	1,00	1,00	1,00		A1/1	1,00	1,00	1,00	1,00	1,37	1,34	1,00	1,51	1,47	0,60	1,00	1,00	1,00
									A1/2	1,00	1,00	1,00	1,00	1,37	1,34	1,00	1,51	1,47	0,60	1,00	1,00	1,00
								X+	A1/8	1,00	0,82	0,84	0,75	1,37	1,34	1,00	1,51	1,47	0,60	1,00	1,00	1,00
								X-	A1/15	1,00	0,75	0,78	0,66	1,37	1,34	1,00	1,51	1,47	0,60	1,00	1,00	1,00
								Y+	A1/22	1,00	0,74	0,77	0,64	1,37	1,34	1,00	1,51	1,47	0,60	1,00	1,00	1,00
								Y-	A1/24	1,00	0,81	0,83	0,73	1,37	1,34	1,00	1,51	1,47	0,60	1,00	1,00	1,00
104	20,72	10,66	10,88	1,00	1,00	1,00	1,00		A1/1	1,00	1,00	1,00	1,00	1,37	1,34	1,00	1,51	1,47	0,60	1,00	1,00	1,00
									A1/2	1,00	1,00	1,00	1,00	1,37	1,34	1,00	1,51	1,47	0,60	1,00	1,00	1,00
								X+	A1/8	1,00	0,82	0,84	0,75	1,37	1,34	1,00	1,51	1,47	0,60	1,00	1,00	1,00
								X-	A1/15	1,00	0,75	0,78	0,66	1,37	1,34	1,00	1,51	1,47	0,60	1,00	1,00	1,00
								Y+	A1/22	1,00	0,74	0,77	0,64	1,37	1,34	1,00	1,51	1,47	0,60	1,00	1,00	1,00
								Y-	A1/24	1,00	0,81	0,83	0,73	1,37	1,34	1,00	1,51	1,47	0,60	1,00	1,00	1,00
105	20,72	10,66	10,88	1,00	1,00	1,00	1,00		A1/1	1,00	1,00	1,00	1,00	1,37	1,34	1,00	1,51	1,47	0,60	1,00	1,00	1,00
									A1/2	1,00	1,00	1,00	1,00	1,37	1,34	1,00	1,51	1,47	0,60	1,00	1,00	1,00
								X+	A1/8	1,00	0,82	0,84	0,75	1,37	1,34	1,00	1,51	1,47	0,60	1,00	1,00	1,00
								X-	A1/15	1,00	0,75	0,78	0,66	1,37	1,34	1,00	1,51	1,47	0,60	1,00	1,00	1,00
								Y+	A1/22	1,00	0,74	0,77	0,64	1,37	1,34	1,00	1,51	1,47	0,60	1,00	1,00	1,00
								Y-	A1/24	1,00	0,81	0,83	0,73	1,37	1,34	1,00	1,51	1,47	0,60	1,00	1,00	1,00
106	20,72	10,66	10,88	1,00	1,00	1,00	1,00		A1/1	1,00	1,00	1,00	1,00	1,37	1,34	1,00	1,51	1,47	0,60	1,00	1,00	1,00
									A1/2	1,00	1,00	1,00	1,00	1,37	1,34	1,00	1,51	1,47	0,60	1,00	1,00	1,00
								X+	A1/8	1,00	0,82	0,84	0,75	1,37	1,34	1,00	1,51	1,47	0,60	1,00	1,00	1,00
								X-	A1/15	1,00	0,75	0,78	0,66	1,37	1,34	1,00	1,51	1,47	0,60	1,00	1,00	1,00
								Y+	A1/22	1,00	0,74	0,77	0,64	1,37	1,34	1,00	1,51	1,47	0,60	1,00	1,00	1,00
								Y-	A1/24	1,00	0,81	0,83	0,73	1,37	1,34	1,00	1,51	1,47	0,60	1,00	1,00	1,00
107	20,72	10,66	10,88	1,00	1,00	1,00	1,00		A1/1	1,00	1,00	1,00	1,00	1,37	1,34	1,00	1,51	1,47	0,60	1,00	1,00	1,00
									A1/2	1,00	1,00	1,00	1,00	1,37	1,34	1,00	1,51	1,47	0,60	1,00	1,00	1,00
								X+	A1/8	1,00	0,82	0,84	0,75	1,37	1,34	1,00	1,51	1,47	0,60	1,00	1,00	1,00
								X-	A1/15	1,00	0,75	0,78	0,66	1,37	1,34	1,00	1,51	1,47	0,60	1,00	1,00	1,00
								Y+	A1/22	1,00	0,74	0,77	0,64	1,37	1,34	1,00	1,51	1,47	0,60	1,00	1,00	1,00
								Y-	A1/24	1,00	0,81	0,83	0,73	1,37	1,34	1,00	1,51	1,47	0,60	1,00	1,00	1,00
108	20,72	10,66	10,88	1,00	1,00	1,00	1,00		A1/1	1,00	1,00	1,00	1,00	1,37	1,34	1,00	1,51	1,47	0,60	1,00	1,00	1,00
									A1/2	1,00	1,00	1,00	1,00	1,37	1,34	1,00	1,51	1,47	0,60	1,00	1,00	1,00
								X+	A1/8	1,00	0,82	0,84	0,75	1,37	1,34	1,00	1,51	1,47	0,60	1,00	1,00	1,00
								X-	A1/15	1,00	0,75	0,78	0,66	1,37	1,34	1,00	1,51	1,47	0,60	1,00	1,00	1,00
								Y+	A1/22	1,00	0,74	0,77	0,64	1,37	1,34	1,00	1,51	1,47	0,60	1,00	1,00	1,00
								Y-	A1/24	1,00	0,81	0,83	0,73	1,37	1,34	1,00	1,51	1,47	0,60	1,00	1,00	1,00
109	20,72	10,66	10,88	1,00	1,00	1,00	1,00		A1/1	1,00	1,00	1,00	1,00	1,37	1,34	1,00	1,51	1,47	0,60	1,00	1,00	1,00
									A1/2	1,00	1,00	1,00	1,00	1,37	1,34	1,00	1,51	1,47	0,60	1,00	1,00	1,00
								X+	A1/8	1,00	0,82	0,84	0,75	1,37	1,34	1,00	1,51	1,47	0,60	1,00	1,00	1,00
								X-	A1/15	1,00	0,75	0,78	0,66	1,37	1,34	1,00	1,51	1,47	0,60	1,00	1,00	1,00
								Y+	A1/22	1,00	0,74	0,77	0,64	1,37	1,34	1,00	1,51	1,47	0,60	1,00	1,00	1,00
								Y-	A1/24	1,00	0,81	0,83	0,73	1,37	1,34	1,00	1,51	1,47	0,60	1,00	1,00	1,00
110	20,72	10,66	10,88	1,00	1,00	1,00	1,00		A1/1	1,00	1,00	1,00	1,00	1,38	1,34	1,00	1,51	1,47	0,60	1,00	1,00	1,00
									A1/2	1,00	1,00	1,00	1,00	1,38	1,34	1,00	1,51	1,47	0,60	1,00	1,00	1,00
								X+	A1/8	1,00	0,82	0,84	0,75	1,38	1,34	1,00	1,51	1,47	0,60	1,00	1,00	1,00
								X-	A1/15	1,00	0,75	0,78	0,66	1,38	1,34	1,00	1,51	1,47	0,60	1,00	1,00	1,00
								Y+	A1/22	1,00	0,74	0,77	0,64	1,38	1,34	1,00	1,51	1,47	0,60	1,00	1,00	1,00
								Y-	A1/24	1,00	0,81	0,83	0,73	1,38	1,34	1,00	1,51	1,47	0,60	1,00	1,00	1,00
111	20,72	10,66	10,88	1,00	1,00	1,00	1,00		A1/1	1,00	1,00	1,00	1,00	1,38	1,34	1,00	1,51	1,47	0,60	1,00	1,00	1,00
									A1/2	1,00	1,00	1,00	1,00	1,38	1,34	1,00	1,51	1,47	0,60	1,00	1,00	1,00
								X+	A1/8	1,00	0,82	0,84	0,75	1,38	1,34	1,00	1,51	1,47	0,60	1,00	1,00	1,00
								X-	A1/15	1,00	0,75	0,78	0,66	1,38	1,34	1,00	1,51	1,47	0,60	1,00	1,00	1,00
								Y+	A1/22	1,00	0,74	0,77	0,64	1,38	1,34	1,00	1,51	1,47	0,60	1,00	1,00	1,00
								Y-	A1/24	1,00	0,81	0,83	0,73	1,38	1,34	1,00	1,51	1,47	0,60	1,00	1,00	1,00
112	20,72	10,66	10,88	1,00	1,00	1,00	1,00		A1/1	1,00	1,00	1,00	1,00	1,38	1,34	1,00	1,51	1,47	0,60	1,00	1,00	1,00
									A1/2	1,00	1,00	1,00	1,00	1,38	1,34	1,00	1,51	1,47	0,60	1,00	1,00	1,00
								X+	A1/8	1,00	0,82	0,84	0,75	1,38	1,34	1,00	1,51	1,47	0,60	1,00	1,00	1,00
								X-	A1/15	1,00	0,75	0,78	0,66	1,38	1,34	1,00	1,51	1,47	0,60	1,00	1,00	1,00
								Y+	A1/22	1,00	0,74	0,77	0,64	1,38	1,34	1,00	1,51	1,47	0,60	1,00	1,00	1,00
								Y-	A1/24	1,00	0,81	0,83	0,73	1,38	1,34	1,00	1,51	1,47	0,60	1,00	1,00	1,00
113	20,72	10,66	10,88	1,00	1,00	1,00	1,00		A1/1	1,00	1,00	1,00	1,00	1,38	1,34	1,00	1,51	1,47	0,60	1,00	1,00	1,00
									A1/2	1,00	1,00	1,00	1,00	1,38	1,34	1,00	1,51	1,47	0,60	1,00	1,00	1,00
								X+	A1/3	1,00	0,75	0,78	0,66	1,38	1,34	1,00	1,51	1,47	0,60	1,00	1,00	1,00
								X-	A1/12	1,00	0,82	0,84	0,75	1,38	1,34	1,00	1,51	1,47	0,60	1,00	1,00	1,00
								Y+	A1/28	1,00	0,81	0,83	0,73	1,38	1,34	1,00	1,51	1,47	0,60	1,00	1,00	1,00
								Y-	A1/34	1,00	0,74	0,77	0,64	1,38	1,34	1,00	1,51	1,47	0,60	1,00	1,00	1,00
114	20,72	10,66	10,88	1,00	1,00	1,00	1,00		A1/1	1,00	1,00	1,00	1,00	1,36	1,33	1,00	1,51	1,47	0,60	1,00	1,00	1,00
									A1/2	1,00	1,00	1,00	1,00	1,36	1,33	1,00	1,51	1,47	0,60	1,00	1,00	1,00
								X+	A1/3	1,00	0,75	0,78	0,66	1,36	1,33	1,00	1,51	1,47	0,60	1,00	1,00	1,00
								X-	A1/12	1,00	0,82	0,84	0,75	1,36	1,33	1,00	1,51	1,47	0,60	1,00	1,00	1,00
								Y+	A1/28	1,00	0,81	0,83	0,73	1,36	1,33	1,00	1,51	1,47	0,60	1,00	1,00	1,00
								Y-	A1/34	1,00	0,74	0,77	0,64	1,36	1,33	1,00	1,51	1,47	0,60	1,00	1,00	1,00

COEFFICIENTI DI PORTANZA PIASTRE WINKLER - CONDIZIONI DRENATE - S.L.U.

Piast	Brinch Hansen			IclTe	Incl.PianoPosa			Comb		Igk	CoeffIncl.Car.			Affondamento			Forma			Punzonamento		
Nro	Nc	Nq	Ng	Gc=Gq	Bc	Bq	Bg		N.ro	Sism	IcV	IqV	IgV	Dc	Dq	Dg	Sc	Sq	Sg	Psic	Psiq	Psig
115	20,72	10,66	10,88	1,00	1,00	1,00	1,00		A1/1	1,00	1,00	1,00	1,00	1,36	1,33	1,00	1,51	1,47	0,60	1,00	1,00	1,00
									A1/2	1,00	1,00	1,00	1,00	1,36	1,33	1,00	1,51	1,47	0,60	1,00	1,00	1,00
								X+	A1/3	1,00	0,75	0,78	0,66	1,36	1,33	1,00	1,51	1,47	0,60	1,00	1,00	1,00
								X-	A1/12	1,00	0,82	0,84	0,75	1,36	1,33	1,00	1,51	1,47	0,60	1,00	1,00	1,00
								Y+	A1/28	1,00	0,81	0,83	0,73	1,36	1,33	1,00	1,51	1,47	0,60	1,00	1,00	1,00
								Y-	A1/34	1,00	0,74	0,77	0,64	1,36	1,33	1,00	1,51	1,47	0,60	1,00	1,00	1,00
116	20,72	10,66	10,88	1,00	1,00	1,00	1,00		A1/1	1,00	1,00	1,00	1,00	1,34	1,31	1,00	1,51	1,47	0,60	1,00	1,00	1,00
									A1/2	1,00	1,00	1,00	1,00	1,34	1,31	1,00	1,51	1,47	0,60	1,00	1,00	1,00
								X+	A1/3	1,00	0,75	0,78	0,66	1,34	1,31	1,00	1,51	1,47	0,60	1,00	1,00	1,00
								X-	A1/12	1,00	0,82	0,84	0,75	1,34	1,31	1,00	1,51	1,47	0,60	1,00	1,00	1,00
								Y+	A1/28	1,00	0,81	0,83	0,73	1,34	1,31	1,00	1,51	1,47	0,60	1,00	1,00	1,00
								Y-	A1/34	1,00	0,74	0,77	0,64	1,34	1,31	1,00	1,51	1,47	0,60	1,00	1,00	1,00
117	20,72	10,66	10,88	1,00	1,00	1,00	1,00		A1/1	1,00	1,00	1,00	1,00	1,38	1,35	1,00	1,51	1,47	0,60	1,00	1,00	1,00
									A1/2	1,00	1,00	1,00	1,00	1,38	1,35	1,00	1,51	1,47	0,60	1,00	1,00	1,00
								X+	A1/6	1,00	0,75	0,78	0,66	1,38	1,35	1,00	1,51	1,47	0,60	1,00	1,00	1,00
								X-	A1/13	1,00	0,82	0,84	0,75	1,38	1,35	1,00	1,51	1,47	0,60	1,00	1,00	1,00
								Y+	A1/29	1,00	0,81	0,83	0,73	1,38	1,35	1,00	1,51	1,47	0,60	1,00	1,00	1,00
								Y-	A1/31	1,00	0,74	0,77	0,64	1,38	1,35	1,00	1,51	1,47	0,60	1,00	1,00	1,00
118	20,72	10,66	10,88	1,00	1,00	1,00	1,00		A1/1	1,00	1,00	1,00	1,00	1,36	1,33	1,00	1,51	1,47	0,60	1,00	1,00	1,00
									A1/2	1,00	1,00	1,00	1,00	1,36	1,33	1,00	1,51	1,47	0,60	1,00	1,00	1,00
								X+	A1/6	1,00	0,75	0,78	0,66	1,36	1,33	1,00	1,51	1,47	0,60	1,00	1,00	1,00
								X-	A1/13	1,00	0,82	0,84	0,75	1,36	1,33	1,00	1,51	1,47	0,60	1,00	1,00	1,00
								Y+	A1/29	1,00	0,81	0,83	0,73	1,36	1,33	1,00	1,51	1,47	0,60	1,00	1,00	1,00
								Y-	A1/31	1,00	0,74	0,77	0,64	1,36	1,33	1,00	1,51	1,47	0,60	1,00	1,00	1,00
119	20,72	10,66	10,88	1,00	1,00	1,00	1,00		A1/1	1,00	1,00	1,00	1,00	1,34	1,31	1,00	1,51	1,47	0,60	1,00	1,00	1,00
									A1/2	1,00	1,00	1,00	1,00	1,34	1,31	1,00	1,51	1,47	0,60	1,00	1,00	1,00
								X+	A1/6	1,00	0,75	0,78	0,66	1,34	1,31	1,00	1,51	1,47	0,60	1,00	1,00	1,00
								X-	A1/13	1,00	0,82	0,84	0,75	1,34	1,31	1,00	1,51	1,47	0,60	1,00	1,00	1,00
								Y+	A1/29	1,00	0,81	0,83	0,73	1,34	1,31	1,00	1,51	1,47	0,60	1,00	1,00	1,00
								Y-	A1/31	1,00	0,74	0,77	0,64	1,34	1,31	1,00	1,51	1,47	0,60	1,00	1,00	1,00
120	20,72	10,66	10,88	1,00	1,00	1,00	1,00		A1/1	1,00	1,00	1,00	1,00	1,37	1,33	1,00	1,51	1,47	0,60	1,00	1,00	1,00
									A1/2	1,00	1,00	1,00	1,00	1,37	1,33	1,00	1,51	1,47	0,60	1,00	1,00	1,00
								X+	A1/9	1,00	0,82	0,84	0,75	1,37	1,33	1,00	1,51	1,47	0,60	1,00	1,00	1,00
								X-	A1/18	1,00	0,75	0,78	0,66	1,37	1,33	1,00	1,51	1,47	0,60	1,00	1,00	1,00
								Y+	A1/19	1,00	0,74	0,77	0,64	1,37	1,33	1,00	1,51	1,47	0,60	1,00	1,00	1,00
								Y-	A1/25	1,00	0,81	0,83	0,73	1,37	1,33	1,00	1,51	1,47	0,60	1,00	1,00	1,00
121	20,72	10,66	10,88	1,00	1,00	1,00	1,00		A1/1	1,00	1,00	1,00	1,00	1,36	1,33	1,00	1,51	1,47	0,60	1,00	1,00	1,00
									A1/2	1,00	1,00	1,00	1,00	1,36	1,33	1,00	1,51	1,47	0,60	1,00	1,00	1,00
								X+	A1/9	1,00	0,82	0,84	0,75	1,36	1,33	1,00	1,51	1,47	0,60	1,00	1,00	1,00
								X-	A1/18	1,00	0,75	0,78	0,66	1,36	1,33	1,00	1,51	1,47	0,60	1,00	1,00	1,00
								Y+	A1/19	1,00	0,74	0,77	0,64	1,36	1,33	1,00	1,51	1,47	0,60	1,00	1,00	1,00
								Y-	A1/25	1,00	0,81	0,83	0,73	1,36	1,33	1,00	1,51	1,47	0,60	1,00	1,00	1,00
122	20,72	10,66	10,88	1,00	1,00	1,00	1,00		A1/1	1,00	1,00	1,00	1,00	1,36	1,33	1,00	1,51	1,47	0,60	1,00	1,00	1,00
									A1/2	1,00	1,00	1,00	1,00	1,36	1,33	1,00	1,51	1,47	0,60	1,00	1,00	1,00
								X+	A1/8	1,00	0,82	0,84	0,75	1,36	1,33	1,00	1,51	1,47	0,60	1,00	1,00	1,00
								X-	A1/15	1,00	0,75	0,78	0,66	1,36	1,33	1,00	1,51	1,47	0,60	1,00	1,00	1,00
								Y+	A1/22	1,00	0,74	0,77	0,64	1,36	1,33	1,00	1,51	1,47	0,60	1,00	1,00	1,00
								Y-	A1/24	1,00	0,81	0,83	0,73	1,36	1,33	1,00	1,51	1,47	0,60	1,00	1,00	1,00
123	20,72	10,66	10,88	1,00	1,00	1,00	1,00		A1/1	1,00	1,00	1,00	1,00	1,37	1,34	1,00	1,51	1,47	0,60	1,00	1,00	1,00
									A1/2	1,00	1,00	1,00	1,00	1,37	1,34	1,00	1,51	1,47	0,60	1,00	1,00	1,00
								X+	A1/9	1,00	0,82	0,84	0,75	1,37	1,34	1,00	1,51	1,47	0,60	1,00	1,00	1,00
								X-	A1/18	1,00	0,75	0,78	0,66	1,37	1,34	1,00	1,51	1,47	0,60	1,00	1,00	1,00
								Y+	A1/19	1,00	0,74	0,77	0,64	1,37	1,34	1,00	1,51	1,47	0,60	1,00	1,00	1,00
								Y-	A1/25	1,00	0,81	0,83	0,73	1,37	1,34	1,00	1,51	1,47	0,60	1,00	1,00	1,00
124	20,72	10,66	10,88	1,00	1,00	1,00	1,00		A1/1	1,00	1,00	1,00	1,00	1,39	1,35	1,00	1,51	1,47	0,60	1,00	1,00	1,00
									A1/2	1,00	1,00	1,00	1,00	1,39	1,35	1,00	1,51	1,47	0,60	1,00	1,00	1,00
								X+	A1/9	1,00	0,82	0,84	0,75	1,39	1,35	1,00	1,51	1,47	0,60	1,00	1,00	1,00
								X-	A1/18	1,00	0,75	0,78	0,66	1,39	1,35	1,00	1,51	1,47	0,60	1,00	1,00	1,00
								Y+	A1/19	1,00	0,74	0,77	0,64	1,39	1,35	1,00	1,51	1,47	0,60	1,00	1,00	1,00
								Y-	A1/25	1,00	0,81	0,83	0,73	1,39	1,35	1,00	1,51	1,47	0,60	1,00	1,00	1,00
125	20,72	10,66	10,88	1,00	1,00	1,00	1,00		A1/1	1,00	1,00	1,00	1,00	1,40	1,36	1,00	1,51	1,47	0,60	1,00	1,00	1,00
									A1/2	1,00	1,00	1,00	1,00	1,40	1,36	1,00	1,51	1,47	0,60	1,00	1,00	1,00
								X+	A1/9	1,00	0,82	0,84	0,75	1,40	1,36	1,00	1,51	1,47	0,60	1,00	1,00	1,00
								X-	A1/18	1,00	0,75	0,78	0,66	1,40	1,36	1,00	1,51	1,47	0,60	1,00	1,00	1,00
								Y+	A1/19	1,00	0,74	0,77	0,64	1,40	1,36	1,00	1,51	1,47	0,60	1,00	1,00	1,00
								Y-	A1/25	1,00	0,81	0,83	0,73	1,40	1,36	1,00	1,51	1,47	0,60	1,00	1,00	1,00
126	20,72	10,66	10,88	1,00	1,00	1,00	1,00		A1/1	1,00	1,00	1,00	1,00	1,39	1,35	1,00	1,51	1,47	0,60	1,00	1,00	1,00
									A1/2	1,00	1,00	1,00	1,00	1,39	1,35	1,00	1,51	1,47	0,60	1,00	1,00	1,00
								X+	A1/6	1,00	0,75	0,78	0,66	1,39	1,35	1,00	1,51	1,47	0,60	1,00	1,00	1,00
								X-	A1/13	1,00	0,82	0,84	0,75	1,39	1,35	1,00	1,51	1,47	0,60	1,00	1,00	1,00
								Y+	A1/29	1,00	0,81	0,83	0,73	1,39	1,35	1,00	1,51	1,47	0,60	1,00	1,00	1,00
								Y-	A1/31	1,00	0,74	0,77	0,64	1,39	1,35	1,00	1,51	1,47	0,60	1,00	1,00	1,00
127	20,72	10,66	10,88	1,00	1,00	1,00	1,00		A1/1	1,00	1,00	1,00	1,00	1,37	1,34	1,00	1,51	1,47	0,60	1,00	1,00	1,00
									A1/2	1,00	1,00	1,00	1,00	1,37	1,34	1,00	1,51	1,47	0,60	1,00	1,00	1,00
								X+	A1/6	1,00	0,75	0,78	0,66	1,37	1,34	1,00	1,51	1,47	0,60	1,00	1,00	1,00
								X-	A1/13	1,00	0,82	0,84	0,75	1,37	1,34	1,00	1,51	1,47	0,60	1,00	1,00	1,00

COEFFICIENTI DI PORTANZA PIASTRE WINKLER - CONDIZIONI DRENATE - S.L.U.

Piast	Brinch Hansen			IclTe	Incl.PianoPosa			Comb		Igk	CoeffIncl.Car.			Affondamento			Forma			Punzonamento		
Nro	Nc	Nq	Ng	Gc=Gq	Bc	Bq	Bg		N.ro	Sism	IcV	IqV	IgV	Dc	Dq	Dg	Sc	Sq	Sg	Psic	Psiq	Psig
								Y+	A1/29	1,00	0,81	0,83	0,73	1,37	1,34	1,00	1,51	1,47	0,60	1,00	1,00	1,00
								Y-	A1/31	1,00	0,74	0,77	0,64	1,37	1,34	1,00	1,51	1,47	0,60	1,00	1,00	1,00
128	20,72	10,66	10,88	1,00	1,00	1,00	1,00		A1/1	1,00	1,00	1,00	1,00	1,38	1,35	1,00	1,51	1,47	0,60	1,00	1,00	1,00
									A1/2	1,00	1,00	1,00	1,00	1,38	1,35	1,00	1,51	1,47	0,60	1,00	1,00	1,00
								X+	A1/6	1,00	0,75	0,78	0,66	1,38	1,35	1,00	1,51	1,47	0,60	1,00	1,00	1,00
								X-	A1/13	1,00	0,82	0,84	0,75	1,38	1,35	1,00	1,51	1,47	0,60	1,00	1,00	1,00
								Y+	A1/29	1,00	0,81	0,83	0,73	1,38	1,35	1,00	1,51	1,47	0,60	1,00	1,00	1,00
								Y-	A1/31	1,00	0,74	0,77	0,64	1,38	1,35	1,00	1,51	1,47	0,60	1,00	1,00	1,00
129	20,72	10,66	10,88	1,00	1,00	1,00	1,00		A1/1	1,00	1,00	1,00	1,00	1,42	1,38	1,00	1,51	1,47	0,60	1,00	1,00	1,00
									A1/2	1,00	1,00	1,00	1,00	1,42	1,38	1,00	1,51	1,47	0,60	1,00	1,00	1,00
								X+	A1/9	1,00	0,82	0,84	0,75	1,42	1,38	1,00	1,51	1,47	0,60	1,00	1,00	1,00
								X-	A1/18	1,00	0,75	0,78	0,66	1,42	1,38	1,00	1,51	1,47	0,60	1,00	1,00	1,00
								Y+	A1/19	1,00	0,74	0,77	0,64	1,42	1,38	1,00	1,51	1,47	0,60	1,00	1,00	1,00
								Y-	A1/25	1,00	0,81	0,83	0,73	1,42	1,38	1,00	1,51	1,47	0,60	1,00	1,00	1,00
130	20,72	10,66	10,88	1,00	1,00	1,00	1,00		A1/1	1,00	1,00	1,00	1,00	1,42	1,38	1,00	1,51	1,47	0,60	1,00	1,00	1,00
									A1/2	1,00	1,00	1,00	1,00	1,42	1,38	1,00	1,51	1,47	0,60	1,00	1,00	1,00
								X+	A1/9	1,00	0,82	0,84	0,75	1,42	1,38	1,00	1,51	1,47	0,60	1,00	1,00	1,00
								X-	A1/18	1,00	0,75	0,78	0,66	1,42	1,38	1,00	1,51	1,47	0,60	1,00	1,00	1,00
								Y+	A1/19	1,00	0,74	0,77	0,64	1,42	1,38	1,00	1,51	1,47	0,60	1,00	1,00	1,00
								Y-	A1/25	1,00	0,81	0,83	0,73	1,42	1,38	1,00	1,51	1,47	0,60	1,00	1,00	1,00
131	20,72	10,66	10,88	1,00	1,00	1,00	1,00		A1/1	1,00	1,00	1,00	1,00	1,41	1,37	1,00	1,51	1,47	0,60	1,00	1,00	1,00
									A1/2	1,00	1,00	1,00	1,00	1,41	1,37	1,00	1,51	1,47	0,60	1,00	1,00	1,00
								X+	A1/9	1,00	0,82	0,84	0,75	1,41	1,37	1,00	1,51	1,47	0,60	1,00	1,00	1,00
								X-	A1/18	1,00	0,75	0,78	0,66	1,41	1,37	1,00	1,51	1,47	0,60	1,00	1,00	1,00
								Y+	A1/19	1,00	0,74	0,77	0,64	1,41	1,37	1,00	1,51	1,47	0,60	1,00	1,00	1,00
								Y-	A1/25	1,00	0,81	0,83	0,73	1,41	1,37	1,00	1,51	1,47	0,60	1,00	1,00	1,00
132	20,72	10,66	10,88	1,00	1,00	1,00	1,00		A1/1	1,00	1,00	1,00	1,00	1,42	1,38	1,00	1,51	1,47	0,60	1,00	1,00	1,00
									A1/2	1,00	1,00	1,00	1,00	1,42	1,38	1,00	1,51	1,47	0,60	1,00	1,00	1,00
								X+	A1/9	1,00	0,82	0,84	0,75	1,42	1,38	1,00	1,51	1,47	0,60	1,00	1,00	1,00
								X-	A1/18	1,00	0,75	0,78	0,66	1,42	1,38	1,00	1,51	1,47	0,60	1,00	1,00	1,00
								Y+	A1/19	1,00	0,74	0,77	0,64	1,42	1,38	1,00	1,51	1,47	0,60	1,00	1,00	1,00
								Y-	A1/25	1,00	0,81	0,83	0,73	1,42	1,38	1,00	1,51	1,47	0,60	1,00	1,00	1,00
133	20,72	10,66	10,88	1,00	1,00	1,00	1,00		A1/1	1,00	1,00	1,00	1,00	1,35	1,31	1,00	1,51	1,47	0,60	1,00	1,00	1,00
									A1/2	1,00	1,00	1,00	1,00	1,35	1,31	1,00	1,51	1,47	0,60	1,00	1,00	1,00
								X+	A1/9	1,00	0,82	0,84	0,75	1,35	1,31	1,00	1,51	1,47	0,60	1,00	1,00	1,00
								X-	A1/18	1,00	0,75	0,78	0,66	1,35	1,31	1,00	1,51	1,47	0,60	1,00	1,00	1,00
								Y+	A1/19	1,00	0,74	0,77	0,64	1,35	1,31	1,00	1,51	1,47	0,60	1,00	1,00	1,00
								Y-	A1/25	1,00	0,81	0,83	0,73	1,35	1,31	1,00	1,51	1,47	0,60	1,00	1,00	1,00
134	20,72	10,66	10,88	1,00	1,00	1,00	1,00		A1/1	1,00	1,00	1,00	1,00	1,35	1,32	1,00	1,51	1,47	0,60	1,00	1,00	1,00
									A1/2	1,00	1,00	1,00	1,00	1,35	1,32	1,00	1,51	1,47	0,60	1,00	1,00	1,00
								X+	A1/6	1,00	0,75	0,78	0,66	1,35	1,32	1,00	1,51	1,47	0,60	1,00	1,00	1,00
								X-	A1/13	1,00	0,82	0,84	0,75	1,35	1,32	1,00	1,51	1,47	0,60	1,00	1,00	1,00
								Y+	A1/29	1,00	0,81	0,83	0,73	1,35	1,32	1,00	1,51	1,47	0,60	1,00	1,00	1,00
								Y-	A1/31	1,00	0,74	0,77	0,64	1,35	1,32	1,00	1,51	1,47	0,60	1,00	1,00	1,00
135	20,72	10,66	10,88	1,00	1,00	1,00	1,00		A1/1	1,00	1,00	1,00	1,00	1,36	1,32	1,00	1,51	1,47	0,60	1,00	1,00	1,00
									A1/2	1,00	1,00	1,00	1,00	1,36	1,32	1,00	1,51	1,47	0,60	1,00	1,00	1,00
								X+	A1/6	1,00	0,75	0,78	0,66	1,36	1,32	1,00	1,51	1,47	0,60	1,00	1,00	1,00
								X-	A1/13	1,00	0,82	0,84	0,75	1,36	1,32	1,00	1,51	1,47	0,60	1,00	1,00	1,00
								Y+	A1/29	1,00	0,81	0,83	0,73	1,36	1,32	1,00	1,51	1,47	0,60	1,00	1,00	1,00
								Y-	A1/31	1,00	0,74	0,77	0,64	1,36	1,32	1,00	1,51	1,47	0,60	1,00	1,00	1,00
136	20,72	10,66	10,88	1,00	1,00	1,00	1,00		A1/1	1,00	1,00	1,00	1,00	1,36	1,32	1,00	1,51	1,47	0,60	1,00	1,00	1,00
									A1/2	1,00	1,00	1,00	1,00	1,36	1,32	1,00	1,51	1,47	0,60	1,00	1,00	1,00
								X+	A1/6	1,00	0,75	0,78	0,66	1,36	1,32	1,00	1,51	1,47	0,60	1,00	1,00	1,00
								X-	A1/13	1,00	0,82	0,84	0,75	1,36	1,32	1,00	1,51	1,47	0,60	1,00	1,00	1,00
								Y+	A1/29	1,00	0,81	0,83	0,73	1,36	1,32	1,00	1,51	1,47	0,60	1,00	1,00	1,00
								Y-	A1/31	1,00	0,74	0,77	0,64	1,36	1,32	1,00	1,51	1,47	0,60	1,00	1,00	1,00
137	20,72	10,66	10,88	1,00	1,00	1,00	1,00		A1/1	1,00	1,00	1,00	1,00	1,36	1,33	1,00	1,51	1,47	0,60	1,00	1,00	1,00
									A1/2	1,00	1,00	1,00	1,00	1,36	1,33	1,00	1,51	1,47	0,60	1,00	1,00	1,00
								X+	A1/6	1,00	0,75	0,78	0,66	1,36	1,33	1,00	1,51	1,47	0,60	1,00	1,00	1,00
								X-	A1/13	1,00	0,82	0,84	0,75	1,36	1,33	1,00	1,51	1,47	0,60	1,00	1,00	1,00
								Y+	A1/29	1,00	0,81	0,83	0,73	1,36	1,33	1,00	1,51	1,47	0,60	1,00	1,00	1,00
								Y-	A1/31	1,00	0,74	0,77	0,64	1,36	1,33	1,00	1,51	1,47	0,60	1,00	1,00	1,00
138	20,72	10,66	10,88	1,00	1,00	1,00	1,00		A1/1	1,00	1,00	1,00	1,00	1,36	1,33	1,00	1,51	1,47	0,60	1,00	1,00	1,00
									A1/2	1,00	1,00	1,00	1,00	1,36	1,33	1,00	1,51	1,47	0,60	1,00	1,00	1,00
								X+	A1/6	1,00	0,75	0,78	0,66	1,36	1,33	1,00	1,51	1,47	0,60	1,00	1,00	1,00
								X-	A1/13	1,00	0,82	0,84	0,75	1,36	1,33	1,00	1,51	1,47	0,60	1,00	1,00	1,00
								Y+	A1/29	1,00	0,81	0,83	0,73	1,36	1,33	1,00	1,51	1,47	0,60	1,00	1,00	1,00
								Y-	A1/31	1,00	0,74	0,77	0,64	1,36	1,33	1,00	1,51	1,47	0,60	1,00	1,00	1,00
139	20,72	10,66	10,88	1,00	1,00	1,00	1,00		A1/1	1,00	1,00	1,00	1,00	1,36	1,32	1,00	1,51	1,47	0,60	1,00	1,00	1,00
									A1/2	1,00	1,00	1,00	1,00	1,36	1,32	1,00	1,51	1,47	0,60	1,00	1,00	1,00
								X+	A1/6	1,00	0,75	0,78	0,66	1,36	1,32	1,00	1,51	1,47	0,60	1,00	1,00	1,00
								X-	A1/13	1,00	0,82	0,84	0,75	1,36	1,32	1,00	1,51	1,47	0,60	1,00	1,00	1,00
								Y+	A1/29	1,00	0,81	0,83	0,73	1,36	1,32	1,00	1,51	1,47	0,60	1,00	1,00	1,00
								Y-	A1/31	1,00	0,74	0,77	0,64	1,36	1,32	1,00	1,51	1,47	0,60	1,00	1,00	1,00

COEFFICIENTI DI PORTANZA PIASTRE WINKLER - CONDIZIONI DRENATE - S.L.U.

Piast	Brinch Hansen			IclTe	Incl.PianoPosa			Comb		Igk	CoeffIncl.Car.			Affondamento			Forma			Punzonamento		
Nro	Nc	Nq	Ng	Gc=Gq	Bc	Bq	Bg		N.ro	Sism	IcV	IqV	IgV	Dc	Dq	Dg	Sc	Sq	Sg	Psic	Psiq	Psig
140	20,72	10,66	10,88	1,00	1,00	1,00	1,00		A1/1	1,00	1,00	1,00	1,00	1,41	1,37	1,00	1,51	1,47	0,60	1,00	1,00	1,00
									A1/2	1,00	1,00	1,00	1,00	1,41	1,37	1,00	1,51	1,47	0,60	1,00	1,00	1,00
								X+	A1/9	1,00	0,82	0,84	0,75	1,41	1,37	1,00	1,51	1,47	0,60	1,00	1,00	1,00
								X-	A1/18	1,00	0,75	0,78	0,66	1,41	1,37	1,00	1,51	1,47	0,60	1,00	1,00	1,00
								Y+	A1/19	1,00	0,74	0,77	0,64	1,41	1,37	1,00	1,51	1,47	0,60	1,00	1,00	1,00
								Y-	A1/25	1,00	0,81	0,83	0,73	1,41	1,37	1,00	1,51	1,47	0,60	1,00	1,00	1,00
141	20,72	10,66	10,88	1,00	1,00	1,00	1,00		A1/1	1,00	1,00	1,00	1,00	1,41	1,37	1,00	1,51	1,47	0,60	1,00	1,00	1,00
									A1/2	1,00	1,00	1,00	1,00	1,41	1,37	1,00	1,51	1,47	0,60	1,00	1,00	1,00
								X+	A1/9	1,00	0,82	0,84	0,75	1,41	1,37	1,00	1,51	1,47	0,60	1,00	1,00	1,00
								X-	A1/18	1,00	0,75	0,78	0,66	1,41	1,37	1,00	1,51	1,47	0,60	1,00	1,00	1,00
								Y+	A1/19	1,00	0,74	0,77	0,64	1,41	1,37	1,00	1,51	1,47	0,60	1,00	1,00	1,00
								Y-	A1/25	1,00	0,81	0,83	0,73	1,41	1,37	1,00	1,51	1,47	0,60	1,00	1,00	1,00
142	20,72	10,66	10,88	1,00	1,00	1,00	1,00		A1/1	1,00	1,00	1,00	1,00	1,41	1,37	1,00	1,51	1,47	0,60	1,00	1,00	1,00
									A1/2	1,00	1,00	1,00	1,00	1,41	1,37	1,00	1,51	1,47	0,60	1,00	1,00	1,00
								X+	A1/9	1,00	0,82	0,84	0,75	1,41	1,37	1,00	1,51	1,47	0,60	1,00	1,00	1,00
								X-	A1/18	1,00	0,75	0,78	0,66	1,41	1,37	1,00	1,51	1,47	0,60	1,00	1,00	1,00
								Y+	A1/19	1,00	0,74	0,77	0,64	1,41	1,37	1,00	1,51	1,47	0,60	1,00	1,00	1,00
								Y-	A1/25	1,00	0,81	0,83	0,73	1,41	1,37	1,00	1,51	1,47	0,60	1,00	1,00	1,00
143	20,72	10,66	10,88	1,00	1,00	1,00	1,00		A1/1	1,00	1,00	1,00	1,00	1,37	1,34	1,00	1,51	1,47	0,60	1,00	1,00	1,00
									A1/2	1,00	1,00	1,00	1,00	1,37	1,34	1,00	1,51	1,47	0,60	1,00	1,00	1,00
								X+	A1/8	1,00	0,82	0,84	0,75	1,37	1,34	1,00	1,51	1,47	0,60	1,00	1,00	1,00
								X-	A1/15	1,00	0,75	0,78	0,66	1,37	1,34	1,00	1,51	1,47	0,60	1,00	1,00	1,00
								Y+	A1/22	1,00	0,74	0,77	0,64	1,37	1,34	1,00	1,51	1,47	0,60	1,00	1,00	1,00
								Y-	A1/24	1,00	0,81	0,83	0,73	1,37	1,34	1,00	1,51	1,47	0,60	1,00	1,00	1,00
144	20,72	10,66	10,88	1,00	1,00	1,00	1,00		A1/1	1,00	1,00	1,00	1,00	1,37	1,34	1,00	1,51	1,47	0,60	1,00	1,00	1,00
									A1/2	1,00	1,00	1,00	1,00	1,37	1,34	1,00	1,51	1,47	0,60	1,00	1,00	1,00
								X+	A1/8	1,00	0,82	0,84	0,75	1,37	1,34	1,00	1,51	1,47	0,60	1,00	1,00	1,00
								X-	A1/15	1,00	0,75	0,78	0,66	1,37	1,34	1,00	1,51	1,47	0,60	1,00	1,00	1,00
								Y+	A1/22	1,00	0,74	0,77	0,64	1,37	1,34	1,00	1,51	1,47	0,60	1,00	1,00	1,00
								Y-	A1/24	1,00	0,81	0,83	0,73	1,37	1,34	1,00	1,51	1,47	0,60	1,00	1,00	1,00
145	20,72	10,66	10,88	1,00	1,00	1,00	1,00		A1/1	1,00	1,00	1,00	1,00	1,37	1,34	1,00	1,51	1,47	0,60	1,00	1,00	1,00
									A1/2	1,00	1,00	1,00	1,00	1,37	1,34	1,00	1,51	1,47	0,60	1,00	1,00	1,00
								X+	A1/8	1,00	0,82	0,84	0,75	1,37	1,34	1,00	1,51	1,47	0,60	1,00	1,00	1,00
								X-	A1/15	1,00	0,75	0,78	0,66	1,37	1,34	1,00	1,51	1,47	0,60	1,00	1,00	1,00
								Y+	A1/22	1,00	0,74	0,77	0,64	1,37	1,34	1,00	1,51	1,47	0,60	1,00	1,00	1,00
								Y-	A1/24	1,00	0,81	0,83	0,73	1,37	1,34	1,00	1,51	1,47	0,60	1,00	1,00	1,00
146	20,72	10,66	10,88	1,00	1,00	1,00	1,00		A1/1	1,00	1,00	1,00	1,00	1,37	1,34	1,00	1,51	1,47	0,60	1,00	1,00	1,00
									A1/2	1,00	1,00	1,00	1,00	1,37	1,34	1,00	1,51	1,47	0,60	1,00	1,00	1,00
								X+	A1/8	1,00	0,82	0,84	0,75	1,37	1,34	1,00	1,51	1,47	0,60	1,00	1,00	1,00
								X-	A1/15	1,00	0,75	0,78	0,66	1,37	1,34	1,00	1,51	1,47	0,60	1,00	1,00	1,00
								Y+	A1/22	1,00	0,74	0,77	0,64	1,37	1,34	1,00	1,51	1,47	0,60	1,00	1,00	1,00
								Y-	A1/24	1,00	0,81	0,83	0,73	1,37	1,34	1,00	1,51	1,47	0,60	1,00	1,00	1,00
147	20,72	10,66	10,88	1,00	1,00	1,00	1,00		A1/1	1,00	1,00	1,00	1,00	1,36	1,33	1,00	1,51	1,47	0,60	1,00	1,00	1,00
									A1/2	1,00	1,00	1,00	1,00	1,36	1,33	1,00	1,51	1,47	0,60	1,00	1,00	1,00
								X+	A1/8	1,00	0,82	0,84	0,75	1,36	1,33	1,00	1,51	1,47	0,60	1,00	1,00	1,00
								X-	A1/15	1,00	0,75	0,78	0,66	1,36	1,33	1,00	1,51	1,47	0,60	1,00	1,00	1,00
								Y+	A1/22	1,00	0,74	0,77	0,64	1,36	1,33	1,00	1,51	1,47	0,60	1,00	1,00	1,00
								Y-	A1/24	1,00	0,81	0,83	0,73	1,36	1,33	1,00	1,51	1,47	0,60	1,00	1,00	1,00
148	20,72	10,66	10,88	1,00	1,00	1,00	1,00		A1/1	1,00	1,00	1,00	1,00	1,40	1,36	1,00	1,51	1,47	0,60	1,00	1,00	1,00
									A1/2	1,00	1,00	1,00	1,00	1,40	1,36	1,00	1,51	1,47	0,60	1,00	1,00	1,00
								X+	A1/9	1,00	0,82	0,84	0,75	1,40	1,36	1,00	1,51	1,47	0,60	1,00	1,00	1,00
								X-	A1/18	1,00	0,75	0,78	0,66	1,40	1,36	1,00	1,51	1,47	0,60	1,00	1,00	1,00
								Y+	A1/19	1,00	0,74	0,77	0,64	1,40	1,36	1,00	1,51	1,47	0,60	1,00	1,00	1,00
								Y-	A1/25	1,00	0,81	0,83	0,73	1,40	1,36	1,00	1,51	1,47	0,60	1,00	1,00	1,00
149	20,72	10,66	10,88	1,00	1,00	1,00	1,00		A1/1	1,00	1,00	1,00	1,00	1,41	1,37	1,00	1,51	1,47	0,60	1,00	1,00	1,00
									A1/2	1,00	1,00	1,00	1,00	1,41	1,37	1,00	1,51	1,47	0,60	1,00	1,00	1,00
								X+	A1/9	1,00	0,82	0,84	0,75	1,41	1,37	1,00	1,51	1,47	0,60	1,00	1,00	1,00
								X-	A1/18	1,00	0,75	0,78	0,66	1,41	1,37	1,00	1,51	1,47	0,60	1,00	1,00	1,00
								Y+	A1/19	1,00	0,74	0,77	0,64	1,41	1,37	1,00	1,51	1,47	0,60	1,00	1,00	1,00
								Y-	A1/25	1,00	0,81	0,83	0,73	1,41	1,37	1,00	1,51	1,47	0,60	1,00	1,00	1,00
150	20,72	10,66	10,88	1,00	1,00	1,00	1,00		A1/1	1,00	1,00	1,00	1,00	1,40	1,36	1,00	1,51	1,47	0,60	1,00	1,00	1,00
									A1/2	1,00	1,00	1,00	1,00	1,40	1,36	1,00	1,51	1,47	0,60	1,00	1,00	1,00
								X+	A1/9	1,00	0,82	0,84	0,75	1,40	1,36	1,00	1,51	1,47	0,60	1,00	1,00	1,00
								X-	A1/18	1,00	0,75	0,78	0,66	1,40	1,36	1,00	1,51	1,47	0,60	1,00	1,00	1,00
								Y+	A1/19	1,00	0,74	0,77	0,64	1,40	1,36	1,00	1,51	1,47	0,60	1,00	1,00	1,00
								Y-	A1/25	1,00	0,81	0,83	0,73	1,40	1,36	1,00	1,51	1,47	0,60	1,00	1,00	1,00
151	20,72	10,66	10,88	1,00	1,00	1,00	1,00		A1/1	1,00	1,00	1,00	1,00	1,41	1,37	1,00	1,51	1,47	0,60	1,00	1,00	1,00
									A1/2	1,00	1,00	1,00	1,00	1,41	1,37	1,00	1,51	1,47	0,60	1,00	1,00	1,00
								X+	A1/9	1,00	0,82	0,84	0,75	1,41	1,37	1,00	1,51	1,47	0,60	1,00	1,00	1,00
								X-	A1/18	1,00	0,75	0,78	0,66	1,41	1,37	1,00	1,51	1,47	0,60	1,00	1,00	1,00
								Y+	A1/19	1,00	0,74	0,77	0,64	1,41	1,37	1,00	1,51	1,47	0,60	1,00	1,00	1,00
								Y-	A1/25	1,00	0,81	0,83	0,73	1,41	1,37	1,00	1,51	1,47	0,60	1,00	1,00	1,00
152	20,72	10,66	10,88	1,00	1,00	1,00	1,00		A1/1	1,00	1,00	1,00	1,00	1,39	1,36	1,00	1,51	1,47	0,60	1,00	1,00	1,00
									A1/2	1,00	1,00	1,00	1,00	1,39	1,36	1,00	1,51	1,47	0,60	1,00	1,00	1,00
								X+	A1/9	1,00	0,82	0,84	0,75	1,39	1,36	1,00	1,51	1,47	0,60	1,00	1,00	1,00
								X-	A1/18	1,00	0,75	0,78	0,66	1,39	1,36	1,00	1,51	1,47	0,60	1,00	1,00	1,00

COEFFICIENTI DI PORTANZA PIASTRE WINKLER - CONDIZIONI DRENATE - S.L.U.

Piast	Brinch Hansen			IclTe	Incl.PianoPosa			Comb		Igk	CoeffIncl.Car.			Affondamento			Forma			Punzonamento		
Nro	Nc	Nq	Ng	Gc=Gq	Bc	Bq	Bg		N.ro	Sism	IcV	IqV	IgV	Dc	Dq	Dg	Sc	Sq	Sg	Psic	Psiq	Psig
								Y+	A1/19	1,00	0,74	0,77	0,64	1,39	1,36	1,00	1,51	1,47	0,60	1,00	1,00	1,00
								Y-	A1/25	1,00	0,81	0,83	0,73	1,39	1,36	1,00	1,51	1,47	0,60	1,00	1,00	1,00
153	20,72	10,66	10,88	1,00	1,00	1,00	1,00		A1/1	1,00	1,00	1,00	1,00	1,38	1,35	1,00	1,51	1,47	0,60	1,00	1,00	1,00
									A1/2	1,00	1,00	1,00	1,00	1,38	1,35	1,00	1,51	1,47	0,60	1,00	1,00	1,00
								X+	A1/8	1,00	0,82	0,84	0,75	1,38	1,35	1,00	1,51	1,47	0,60	1,00	1,00	1,00
								X-	A1/15	1,00	0,75	0,78	0,66	1,38	1,35	1,00	1,51	1,47	0,60	1,00	1,00	1,00
								Y+	A1/22	1,00	0,74	0,77	0,64	1,38	1,35	1,00	1,51	1,47	0,60	1,00	1,00	1,00
								Y-	A1/24	1,00	0,81	0,83	0,73	1,38	1,35	1,00	1,51	1,47	0,60	1,00	1,00	1,00
154	20,72	10,66	10,88	1,00	1,00	1,00	1,00		A1/1	1,00	1,00	1,00	1,00	1,37	1,34	1,00	1,51	1,47	0,60	1,00	1,00	1,00
									A1/2	1,00	1,00	1,00	1,00	1,37	1,34	1,00	1,51	1,47	0,60	1,00	1,00	1,00
								X+	A1/6	1,00	0,75	0,78	0,66	1,37	1,34	1,00	1,51	1,47	0,60	1,00	1,00	1,00
								X-	A1/13	1,00	0,82	0,84	0,75	1,37	1,34	1,00	1,51	1,47	0,60	1,00	1,00	1,00
								Y+	A1/29	1,00	0,81	0,83	0,73	1,37	1,34	1,00	1,51	1,47	0,60	1,00	1,00	1,00
								Y-	A1/31	1,00	0,74	0,77	0,64	1,37	1,34	1,00	1,51	1,47	0,60	1,00	1,00	1,00
155	20,72	10,66	10,88	1,00	1,00	1,00	1,00		A1/1	1,00	1,00	1,00	1,00	1,36	1,32	1,00	1,51	1,47	0,60	1,00	1,00	1,00
									A1/2	1,00	1,00	1,00	1,00	1,36	1,32	1,00	1,51	1,47	0,60	1,00	1,00	1,00
								X+	A1/6	1,00	0,75	0,78	0,66	1,36	1,32	1,00	1,51	1,47	0,60	1,00	1,00	1,00
								X-	A1/13	1,00	0,82	0,84	0,75	1,36	1,32	1,00	1,51	1,47	0,60	1,00	1,00	1,00
								Y+	A1/29	1,00	0,81	0,83	0,73	1,36	1,32	1,00	1,51	1,47	0,60	1,00	1,00	1,00
								Y-	A1/31	1,00	0,74	0,77	0,64	1,36	1,32	1,00	1,51	1,47	0,60	1,00	1,00	1,00
156	20,72	10,66	10,88	1,00	1,00	1,00	1,00		A1/1	1,00	1,00	1,00	1,00	1,36	1,33	1,00	1,51	1,47	0,60	1,00	1,00	1,00
									A1/2	1,00	1,00	1,00	1,00	1,36	1,33	1,00	1,51	1,47	0,60	1,00	1,00	1,00
								X+	A1/6	1,00	0,75	0,78	0,66	1,36	1,33	1,00	1,51	1,47	0,60	1,00	1,00	1,00
								X-	A1/13	1,00	0,82	0,84	0,75	1,36	1,33	1,00	1,51	1,47	0,60	1,00	1,00	1,00
								Y+	A1/29	1,00	0,81	0,83	0,73	1,36	1,33	1,00	1,51	1,47	0,60	1,00	1,00	1,00
								Y-	A1/31	1,00	0,74	0,77	0,64	1,36	1,33	1,00	1,51	1,47	0,60	1,00	1,00	1,00
157	20,72	10,66	10,88	1,00	1,00	1,00	1,00		A1/1	1,00	1,00	1,00	1,00	1,38	1,35	1,00	1,51	1,47	0,60	1,00	1,00	1,00
									A1/2	1,00	1,00	1,00	1,00	1,38	1,35	1,00	1,51	1,47	0,60	1,00	1,00	1,00
								X+	A1/3	1,00	0,75	0,78	0,66	1,38	1,35	1,00	1,51	1,47	0,60	1,00	1,00	1,00
								X-	A1/12	1,00	0,82	0,84	0,75	1,38	1,35	1,00	1,51	1,47	0,60	1,00	1,00	1,00
								Y+	A1/28	1,00	0,81	0,83	0,73	1,38	1,35	1,00	1,51	1,47	0,60	1,00	1,00	1,00
								Y-	A1/34	1,00	0,74	0,77	0,64	1,38	1,35	1,00	1,51	1,47	0,60	1,00	1,00	1,00
158	20,72	10,66	10,88	1,00	1,00	1,00	1,00		A1/1	1,00	1,00	1,00	1,00	1,35	1,32	1,00	1,51	1,47	0,60	1,00	1,00	1,00
									A1/2	1,00	1,00	1,00	1,00	1,35	1,32	1,00	1,51	1,47	0,60	1,00	1,00	1,00
								X+	A1/6	1,00	0,75	0,78	0,66	1,35	1,32	1,00	1,51	1,47	0,60	1,00	1,00	1,00
								X-	A1/13	1,00	0,82	0,84	0,75	1,35	1,32	1,00	1,51	1,47	0,60	1,00	1,00	1,00
								Y+	A1/29	1,00	0,81	0,83	0,73	1,35	1,32	1,00	1,51	1,47	0,60	1,00	1,00	1,00
								Y-	A1/31	1,00	0,74	0,77	0,64	1,35	1,32	1,00	1,51	1,47	0,60	1,00	1,00	1,00
159	20,72	10,66	10,88	1,00	1,00	1,00	1,00		A1/1	1,00	1,00	1,00	1,00	1,36	1,33	1,00	1,51	1,47	0,60	1,00	1,00	1,00
									A1/2	1,00	1,00	1,00	1,00	1,36	1,33	1,00	1,51	1,47	0,60	1,00	1,00	1,00
								X+	A1/6	1,00	0,75	0,78	0,66	1,36	1,33	1,00	1,51	1,47	0,60	1,00	1,00	1,00
								X-	A1/13	1,00	0,82	0,84	0,75	1,36	1,33	1,00	1,51	1,47	0,60	1,00	1,00	1,00
								Y+	A1/29	1,00	0,81	0,83	0,73	1,36	1,33	1,00	1,51	1,47	0,60	1,00	1,00	1,00
								Y-	A1/31	1,00	0,74	0,77	0,64	1,36	1,33	1,00	1,51	1,47	0,60	1,00	1,00	1,00
160	20,72	10,66	10,88	1,00	1,00	1,00	1,00		A1/1	1,00	1,00	1,00	1,00	1,34	1,31	1,00	1,51	1,47	0,60	1,00	1,00	1,00
									A1/2	1,00	1,00	1,00	1,00	1,34	1,31	1,00	1,51	1,47	0,60	1,00	1,00	1,00
								X+	A1/8	1,00	0,82	0,84	0,75	1,34	1,31	1,00	1,51	1,47	0,60	1,00	1,00	1,00
								X-	A1/15	1,00	0,75	0,78	0,66	1,34	1,31	1,00	1,51	1,47	0,60	1,00	1,00	1,00
								Y+	A1/22	1,00	0,74	0,77	0,64	1,34	1,31	1,00	1,51	1,47	0,60	1,00	1,00	1,00
								Y-	A1/24	1,00	0,81	0,83	0,73	1,34	1,31	1,00	1,51	1,47	0,60	1,00	1,00	1,00
161	20,72	10,66	10,88	1,00	1,00	1,00	1,00		A1/1	1,00	1,00	1,00	1,00	1,34	1,31	1,00	1,51	1,47	0,60	1,00	1,00	1,00
									A1/2	1,00	1,00	1,00	1,00	1,34	1,31	1,00	1,51	1,47	0,60	1,00	1,00	1,00
								X+	A1/8	1,00	0,82	0,84	0,75	1,34	1,31	1,00	1,51	1,47	0,60	1,00	1,00	1,00
								X-	A1/15	1,00	0,75	0,78	0,66	1,34	1,31	1,00	1,51	1,47	0,60	1,00	1,00	1,00
								Y+	A1/22	1,00	0,74	0,77	0,64	1,34	1,31	1,00	1,51	1,47	0,60	1,00	1,00	1,00
								Y-	A1/24	1,00	0,81	0,83	0,73	1,34	1,31	1,00	1,51	1,47	0,60	1,00	1,00	1,00
162	20,72	10,66	10,88	1,00	1,00	1,00	1,00		A1/1	1,00	1,00	1,00	1,00	1,34	1,31	1,00	1,51	1,47	0,60	1,00	1,00	1,00
									A1/2	1,00	1,00	1,00	1,00	1,34	1,31	1,00	1,51	1,47	0,60	1,00	1,00	1,00
								X+	A1/8	1,00	0,82	0,84	0,75	1,34	1,31	1,00	1,51	1,47	0,60	1,00	1,00	1,00
								X-	A1/15	1,00	0,75	0,78	0,66	1,34	1,31	1,00	1,51	1,47	0,60	1,00	1,00	1,00
								Y+	A1/22	1,00	0,74	0,77	0,64	1,34	1,31	1,00	1,51	1,47	0,60	1,00	1,00	1,00
								Y-	A1/24	1,00	0,81	0,83	0,73	1,34	1,31	1,00	1,51	1,47	0,60	1,00	1,00	1,00
163	20,72	10,66	10,88	1,00	1,00	1,00	1,00		A1/1	1,00	1,00	1,00	1,00	1,34	1,31	1,00	1,51	1,47	0,60	1,00	1,00	1,00
									A1/2	1,00	1,00	1,00	1,00	1,34	1,31	1,00	1,51	1,47	0,60	1,00	1,00	1,00
								X+	A1/8	1,00	0,82	0,84	0,75	1,34	1,31	1,00	1,51	1,47	0,60	1,00	1,00	1,00
								X-	A1/15	1,00	0,75	0,78	0,66	1,34	1,31	1,00	1,51	1,47	0,60	1,00	1,00	1,00
								Y+	A1/22	1,00	0,74	0,77	0,64	1,34	1,31	1,00	1,51	1,47	0,60	1,00	1,00	1,00
								Y-	A1/24	1,00	0,81	0,83	0,73	1,34	1,31	1,00	1,51	1,47	0,60	1,00	1,00	1,00
164	20,72	10,66	10,88	1,00	1,00	1,00	1,00		A1/1	1,00	1,00	1,00	1,00	1,34	1,31	1,00	1,51	1,47	0,60	1,00	1,00	1,00
									A1/2	1,00	1,00	1,00	1,00	1,34	1,31	1,00	1,51	1,47	0,60	1,00	1,00	1,00
								X+	A1/8	1,00	0,82	0,84	0,75	1,34	1,31	1,00	1,51	1,47	0,60	1,00	1,00	1,00
								X-	A1/15	1,00	0,75	0,78	0,66	1,34	1,31	1,00	1,51	1,47	0,60	1,00	1,00	1,00
								Y+	A1/22	1,00	0,74	0,77	0,64	1,34	1,31	1,00	1,51	1,47	0,60	1,00	1,00	1,00
								Y-	A1/24	1,00	0,81	0,83	0,73	1,34	1,31	1,00	1,51	1,47	0,60	1,00	1,00	1,00

COEFFICIENTI DI PORTANZA PIASTRE WINKLER - CONDIZIONI DRENATE - S.L.U.

Piast	Brinch Hansen			IclTe	Incl.PianoPosa			Comb		Igk	CoeffIncl.Car.			Affondamento			Forma			Punzonamento		
Nro	Nc	Nq	Ng	Gc=Gq	Bc	Bq	Bg		N.ro	Sism	IcV	IqV	IgV	Dc	Dq	Dg	Sc	Sq	Sg	Psic	Psiq	Psig
165	20,72	10,66	10,88	1,00	1,00	1,00	1,00		A1/1	1,00	1,00	1,00	1,00	1,34	1,31	1,00	1,51	1,47	0,60	1,00	1,00	1,00
									A1/2	1,00	1,00	1,00	1,00	1,34	1,31	1,00	1,51	1,47	0,60	1,00	1,00	1,00
								X+	A1/8	1,00	0,82	0,84	0,75	1,34	1,31	1,00	1,51	1,47	0,60	1,00	1,00	1,00
								X-	A1/15	1,00	0,75	0,78	0,66	1,34	1,31	1,00	1,51	1,47	0,60	1,00	1,00	1,00
								Y+	A1/22	1,00	0,74	0,77	0,64	1,34	1,31	1,00	1,51	1,47	0,60	1,00	1,00	1,00
								Y-	A1/24	1,00	0,81	0,83	0,73	1,34	1,31	1,00	1,51	1,47	0,60	1,00	1,00	1,00
166	20,72	10,66	10,88	1,00	1,00	1,00	1,00		A1/1	1,00	1,00	1,00	1,00	1,34	1,31	1,00	1,51	1,47	0,60	1,00	1,00	1,00
									A1/2	1,00	1,00	1,00	1,00	1,34	1,31	1,00	1,51	1,47	0,60	1,00	1,00	1,00
								X+	A1/8	1,00	0,82	0,84	0,75	1,34	1,31	1,00	1,51	1,47	0,60	1,00	1,00	1,00
								X-	A1/15	1,00	0,75	0,78	0,66	1,34	1,31	1,00	1,51	1,47	0,60	1,00	1,00	1,00
								Y+	A1/22	1,00	0,74	0,77	0,64	1,34	1,31	1,00	1,51	1,47	0,60	1,00	1,00	1,00
								Y-	A1/24	1,00	0,81	0,83	0,73	1,34	1,31	1,00	1,51	1,47	0,60	1,00	1,00	1,00
167	20,72	10,66	10,88	1,00	1,00	1,00	1,00		A1/1	1,00	1,00	1,00	1,00	1,34	1,31	1,00	1,51	1,47	0,60	1,00	1,00	1,00
									A1/2	1,00	1,00	1,00	1,00	1,34	1,31	1,00	1,51	1,47	0,60	1,00	1,00	1,00
								X+	A1/8	1,00	0,82	0,84	0,75	1,34	1,31	1,00	1,51	1,47	0,60	1,00	1,00	1,00
								X-	A1/15	1,00	0,75	0,78	0,66	1,34	1,31	1,00	1,51	1,47	0,60	1,00	1,00	1,00
								Y+	A1/22	1,00	0,74	0,77	0,64	1,34	1,31	1,00	1,51	1,47	0,60	1,00	1,00	1,00
								Y-	A1/24	1,00	0,81	0,83	0,73	1,34	1,31	1,00	1,51	1,47	0,60	1,00	1,00	1,00
168	20,72	10,66	10,88	1,00	1,00	1,00	1,00		A1/1	1,00	1,00	1,00	1,00	1,35	1,32	1,00	1,51	1,47	0,60	1,00	1,00	1,00
									A1/2	1,00	1,00	1,00	1,00	1,35	1,32	1,00	1,51	1,47	0,60	1,00	1,00	1,00
								X+	A1/8	1,00	0,82	0,84	0,75	1,35	1,32	1,00	1,51	1,47	0,60	1,00	1,00	1,00
								X-	A1/15	1,00	0,75	0,78	0,66	1,35	1,32	1,00	1,51	1,47	0,60	1,00	1,00	1,00
								Y+	A1/22	1,00	0,74	0,77	0,64	1,35	1,32	1,00	1,51	1,47	0,60	1,00	1,00	1,00
								Y-	A1/24	1,00	0,81	0,83	0,73	1,35	1,32	1,00	1,51	1,47	0,60	1,00	1,00	1,00
169	20,72	10,66	10,88	1,00	1,00	1,00	1,00		A1/1	1,00	1,00	1,00	1,00	1,33	1,30	1,00	1,51	1,47	0,60	1,00	1,00	1,00
									A1/2	1,00	1,00	1,00	1,00	1,33	1,30	1,00	1,51	1,47	0,60	1,00	1,00	1,00
								X+	A1/8	1,00	0,82	0,84	0,75	1,33	1,30	1,00	1,51	1,47	0,60	1,00	1,00	1,00
								X-	A1/15	1,00	0,75	0,78	0,66	1,33	1,30	1,00	1,51	1,47	0,60	1,00	1,00	1,00
								Y+	A1/22	1,00	0,74	0,77	0,64	1,33	1,30	1,00	1,51	1,47	0,60	1,00	1,00	1,00
								Y-	A1/24	1,00	0,81	0,83	0,73	1,33	1,30	1,00	1,51	1,47	0,60	1,00	1,00	1,00
170	20,72	10,66	10,88	1,00	1,00	1,00	1,00		A1/1	1,00	1,00	1,00	1,00	1,34	1,31	1,00	1,51	1,47	0,60	1,00	1,00	1,00
									A1/2	1,00	1,00	1,00	1,00	1,34	1,31	1,00	1,51	1,47	0,60	1,00	1,00	1,00
								X+	A1/8	1,00	0,82	0,84	0,75	1,34	1,31	1,00	1,51	1,47	0,60	1,00	1,00	1,00
								X-	A1/15	1,00	0,75	0,78	0,66	1,34	1,31	1,00	1,51	1,47	0,60	1,00	1,00	1,00
								Y+	A1/22	1,00	0,74	0,77	0,64	1,34	1,31	1,00	1,51	1,47	0,60	1,00	1,00	1,00
								Y-	A1/24	1,00	0,81	0,83	0,73	1,34	1,31	1,00	1,51	1,47	0,60	1,00	1,00	1,00
171	20,72	10,66	10,88	1,00	1,00	1,00	1,00		A1/1	1,00	1,00	1,00	1,00	1,34	1,31	1,00	1,51	1,47	0,60	1,00	1,00	1,00
									A1/2	1,00	1,00	1,00	1,00	1,34	1,31	1,00	1,51	1,47	0,60	1,00	1,00	1,00
								X+	A1/8	1,00	0,82	0,84	0,75	1,34	1,31	1,00	1,51	1,47	0,60	1,00	1,00	1,00
								X-	A1/15	1,00	0,75	0,78	0,66	1,34	1,31	1,00	1,51	1,47	0,60	1,00	1,00	1,00
								Y+	A1/22	1,00	0,74	0,77	0,64	1,34	1,31	1,00	1,51	1,47	0,60	1,00	1,00	1,00
								Y-	A1/24	1,00	0,81	0,83	0,73	1,34	1,31	1,00	1,51	1,47	0,60	1,00	1,00	1,00
172	20,72	10,66	10,88	1,00	1,00	1,00	1,00		A1/1	1,00	1,00	1,00	1,00	1,34	1,31	1,00	1,51	1,47	0,60	1,00	1,00	1,00
									A1/2	1,00	1,00	1,00	1,00	1,34	1,31	1,00	1,51	1,47	0,60	1,00	1,00	1,00
								X+	A1/8	1,00	0,82	0,84	0,75	1,34	1,31	1,00	1,51	1,47	0,60	1,00	1,00	1,00
								X-	A1/15	1,00	0,75	0,78	0,66	1,34	1,31	1,00	1,51	1,47	0,60	1,00	1,00	1,00
								Y+	A1/22	1,00	0,74	0,77	0,64	1,34	1,31	1,00	1,51	1,47	0,60	1,00	1,00	1,00
								Y-	A1/24	1,00	0,81	0,83	0,73	1,34	1,31	1,00	1,51	1,47	0,60	1,00	1,00	1,00
173	20,72	10,66	10,88	1,00	1,00	1,00	1,00		A1/1	1,00	1,00	1,00	1,00	1,34	1,31	1,00	1,51	1,47	0,60	1,00	1,00	1,00
									A1/2	1,00	1,00	1,00	1,00	1,34	1,31	1,00	1,51	1,47	0,60	1,00	1,00	1,00
								X+	A1/8	1,00	0,82	0,84	0,75	1,34	1,31	1,00	1,51	1,47	0,60	1,00	1,00	1,00
								X-	A1/15	1,00	0,75	0,78	0,66	1,34	1,31	1,00	1,51	1,47	0,60	1,00	1,00	1,00
								Y+	A1/22	1,00	0,74	0,77	0,64	1,34	1,31	1,00	1,51	1,47	0,60	1,00	1,00	1,00
								Y-	A1/24	1,00	0,81	0,83	0,73	1,34	1,31	1,00	1,51	1,47	0,60	1,00	1,00	1,00
174	20,72	10,66	10,88	1,00	1,00	1,00	1,00		A1/1	1,00	1,00	1,00	1,00	1,34	1,31	1,00	1,51	1,47	0,60	1,00	1,00	1,00
									A1/2	1,00	1,00	1,00	1,00	1,34	1,31	1,00	1,51	1,47	0,60	1,00	1,00	1,00
								X+	A1/8	1,00	0,82	0,84	0,75	1,34	1,31	1,00	1,51	1,47	0,60	1,00	1,00	1,00
								X-	A1/15	1,00	0,75	0,78	0,66	1,34	1,31	1,00	1,51	1,47	0,60	1,00	1,00	1,00
								Y+	A1/22	1,00	0,74	0,77	0,64	1,34	1,31	1,00	1,51	1,47	0,60	1,00	1,00	1,00
								Y-	A1/24	1,00	0,81	0,83	0,73	1,34	1,31	1,00	1,51	1,47	0,60	1,00	1,00	1,00
175	20,72	10,66	10,88	1,00	1,00	1,00	1,00		A1/1	1,00	1,00	1,00	1,00	1,34	1,31	1,00	1,51	1,47	0,60	1,00	1,00	1,00
									A1/2	1,00	1,00	1,00	1,00	1,34	1,31	1,00	1,51	1,47	0,60	1,00	1,00	1,00
								X+	A1/8	1,00	0,82	0,84	0,75	1,34	1,31	1,00	1,51	1,47	0,60	1,00	1,00	1,00
								X-	A1/15	1,00	0,75	0,78	0,66	1,34	1,31	1,00	1,51	1,47	0,60	1,00	1,00	1,00
								Y+	A1/22	1,00	0,74	0,77	0,64	1,34	1,31	1,00	1,51	1,47	0,60	1,00	1,00	1,00
								Y-	A1/24	1,00	0,81	0,83	0,73	1,34	1,31	1,00	1,51	1,47	0,60	1,00	1,00	1,00
176	20,72	10,66	10,88	1,00	1,00	1,00	1,00		A1/1	1,00	1,00	1,00	1,00	1,34	1,31	1,00	1,51	1,47	0,60	1,00	1,00	1,00
									A1/2	1,00	1,00	1,00	1,00	1,34	1,31	1,00	1,51	1,47	0,60	1,00	1,00	1,00
								X+	A1/8	1,00	0,82	0,84	0,75	1,34	1,31	1,00	1,51	1,47	0,60	1,00	1,00	1,00
								X-	A1/15	1,00	0,75	0,78	0,66	1,34	1,31	1,00	1,51	1,47	0,60	1,00	1,00	1,00
								Y+	A1/22	1,00	0,74	0,77	0,64	1,34	1,31	1,00	1,51	1,47	0,60	1,00	1,00	1,00
								Y-	A1/24	1,00	0,81	0,83	0,73	1,34	1,31	1,00	1,51	1,47	0,60	1,00	1,00	1,00
177	20,72	10,66	10,88	1,00	1,00	1,00	1,00		A1/1	1,00	1,00	1,00	1,00	1,34	1,31	1,00	1,51	1,47	0,60	1,00	1,00	1,00
									A1/2	1,00	1,00	1,00	1,00	1,34	1,31	1,00	1,51	1,47	0,60	1,00	1,00	1,00
								X+	A1/8	1,00	0,82	0,84	0,75	1,34	1,31	1,00	1,51	1,47	0,60	1,00	1,00	1,00
								X-	A1/15	1,00	0,75	0,78	0,66	1,34	1,31	1,00	1,51	1,47	0,60	1,00	1,00	1,00

COEFFICIENTI DI PORTANZA PIASTRE WINKLER - CONDIZIONI DRENATE - S.L.U.

Piast	Brinch Hansen			IclTe	Incl.PianoPosa			Comb		Igk	CoeffIncl.Car.			Affondamento			Forma			Punzonamento		
Nro	Nc	Nq	Ng	Gc=Gq	Bc	Bq	Bg		N.ro	Sism	IcV	IqV	IgV	Dc	Dq	Dg	Sc	Sq	Sg	Psic	Psiq	Psig
								Y+	A1/22	1,00	0,74	0,77	0,64	1,34	1,31	1,00	1,51	1,47	0,60	1,00	1,00	1,00
								Y-	A1/24	1,00	0,81	0,83	0,73	1,34	1,31	1,00	1,51	1,47	0,60	1,00	1,00	1,00
178	20,72	10,66	10,88	1,00	1,00	1,00	1,00		A1/1	1,00	1,00	1,00	1,00	1,35	1,32	1,00	1,51	1,47	0,60	1,00	1,00	1,00
									A1/2	1,00	1,00	1,00	1,00	1,35	1,32	1,00	1,51	1,47	0,60	1,00	1,00	1,00
								X+	A1/8	1,00	0,82	0,84	0,75	1,35	1,32	1,00	1,51	1,47	0,60	1,00	1,00	1,00
								X-	A1/15	1,00	0,75	0,78	0,66	1,35	1,32	1,00	1,51	1,47	0,60	1,00	1,00	1,00
								Y+	A1/22	1,00	0,74	0,77	0,64	1,35	1,32	1,00	1,51	1,47	0,60	1,00	1,00	1,00
								Y-	A1/24	1,00	0,81	0,83	0,73	1,35	1,32	1,00	1,51	1,47	0,60	1,00	1,00	1,00
179	20,72	10,66	10,88	1,00	1,00	1,00	1,00		A1/1	1,00	1,00	1,00	1,00	1,34	1,31	1,00	1,51	1,47	0,60	1,00	1,00	1,00
									A1/2	1,00	1,00	1,00	1,00	1,34	1,31	1,00	1,51	1,47	0,60	1,00	1,00	1,00
								X+	A1/8	1,00	0,82	0,84	0,75	1,34	1,31	1,00	1,51	1,47	0,60	1,00	1,00	1,00
								X-	A1/15	1,00	0,75	0,78	0,66	1,34	1,31	1,00	1,51	1,47	0,60	1,00	1,00	1,00
								Y+	A1/22	1,00	0,74	0,77	0,64	1,34	1,31	1,00	1,51	1,47	0,60	1,00	1,00	1,00
								Y-	A1/24	1,00	0,81	0,83	0,73	1,34	1,31	1,00	1,51	1,47	0,60	1,00	1,00	1,00
180	20,72	10,66	10,88	1,00	1,00	1,00	1,00		A1/1	1,00	1,00	1,00	1,00	1,34	1,31	1,00	1,51	1,47	0,60	1,00	1,00	1,00
									A1/2	1,00	1,00	1,00	1,00	1,34	1,31	1,00	1,51	1,47	0,60	1,00	1,00	1,00
								X+	A1/8	1,00	0,82	0,84	0,75	1,34	1,31	1,00	1,51	1,47	0,60	1,00	1,00	1,00
								X-	A1/15	1,00	0,75	0,78	0,66	1,34	1,31	1,00	1,51	1,47	0,60	1,00	1,00	1,00
								Y+	A1/22	1,00	0,74	0,77	0,64	1,34	1,31	1,00	1,51	1,47	0,60	1,00	1,00	1,00
								Y-	A1/24	1,00	0,81	0,83	0,73	1,34	1,31	1,00	1,51	1,47	0,60	1,00	1,00	1,00
181	20,72	10,66	10,88	1,00	1,00	1,00	1,00		A1/1	1,00	1,00	1,00	1,00	1,33	1,30	1,00	1,51	1,47	0,60	1,00	1,00	1,00
									A1/2	1,00	1,00	1,00	1,00	1,33	1,30	1,00	1,51	1,47	0,60	1,00	1,00	1,00
								X+	A1/8	1,00	0,82	0,84	0,75	1,33	1,30	1,00	1,51	1,47	0,60	1,00	1,00	1,00
								X-	A1/15	1,00	0,75	0,78	0,66	1,33	1,30	1,00	1,51	1,47	0,60	1,00	1,00	1,00
								Y+	A1/22	1,00	0,74	0,77	0,64	1,33	1,30	1,00	1,51	1,47	0,60	1,00	1,00	1,00
								Y-	A1/24	1,00	0,81	0,83	0,73	1,33	1,30	1,00	1,51	1,47	0,60	1,00	1,00	1,00
182	20,72	10,66	10,88	1,00	1,00	1,00	1,00		A1/1	1,00	1,00	1,00	1,00	1,34	1,31	1,00	1,51	1,47	0,60	1,00	1,00	1,00
									A1/2	1,00	1,00	1,00	1,00	1,34	1,31	1,00	1,51	1,47	0,60	1,00	1,00	1,00
								X+	A1/8	1,00	0,82	0,84	0,75	1,34	1,31	1,00	1,51	1,47	0,60	1,00	1,00	1,00
								X-	A1/15	1,00	0,75	0,78	0,66	1,34	1,31	1,00	1,51	1,47	0,60	1,00	1,00	1,00
								Y+	A1/22	1,00	0,74	0,77	0,64	1,34	1,31	1,00	1,51	1,47	0,60	1,00	1,00	1,00
								Y-	A1/24	1,00	0,81	0,83	0,73	1,34	1,31	1,00	1,51	1,47	0,60	1,00	1,00	1,00
183	20,72	10,66	10,88	1,00	1,00	1,00	1,00		A1/1	1,00	1,00	1,00	1,00	1,34	1,31	1,00	1,51	1,47	0,60	1,00	1,00	1,00
									A1/2	1,00	1,00	1,00	1,00	1,34	1,31	1,00	1,51	1,47	0,60	1,00	1,00	1,00
								X+	A1/8	1,00	0,82	0,84	0,75	1,34	1,31	1,00	1,51	1,47	0,60	1,00	1,00	1,00
								X-	A1/15	1,00	0,75	0,78	0,66	1,34	1,31	1,00	1,51	1,47	0,60	1,00	1,00	1,00
								Y+	A1/22	1,00	0,74	0,77	0,64	1,34	1,31	1,00	1,51	1,47	0,60	1,00	1,00	1,00
								Y-	A1/24	1,00	0,81	0,83	0,73	1,34	1,31	1,00	1,51	1,47	0,60	1,00	1,00	1,00
184	20,72	10,66	10,88	1,00	1,00	1,00	1,00		A1/1	1,00	1,00	1,00	1,00	1,34	1,31	1,00	1,51	1,47	0,60	1,00	1,00	1,00
									A1/2	1,00	1,00	1,00	1,00	1,34	1,31	1,00	1,51	1,47	0,60	1,00	1,00	1,00
								X+	A1/8	1,00	0,82	0,84	0,75	1,34	1,31	1,00	1,51	1,47	0,60	1,00	1,00	1,00
								X-	A1/15	1,00	0,75	0,78	0,66	1,34	1,31	1,00	1,51	1,47	0,60	1,00	1,00	1,00
								Y+	A1/22	1,00	0,74	0,77	0,64	1,34	1,31	1,00	1,51	1,47	0,60	1,00	1,00	1,00
								Y-	A1/24	1,00	0,81	0,83	0,73	1,34	1,31	1,00	1,51	1,47	0,60	1,00	1,00	1,00
185	20,72	10,66	10,88	1,00	1,00	1,00	1,00		A1/1	1,00	1,00	1,00	1,00	1,34	1,31	1,00	1,51	1,47	0,60	1,00	1,00	1,00
									A1/2	1,00	1,00	1,00	1,00	1,34	1,31	1,00	1,51	1,47	0,60	1,00	1,00	1,00
								X+	A1/8	1,00	0,82	0,84	0,75	1,34	1,31	1,00	1,51	1,47	0,60	1,00	1,00	1,00
								X-	A1/15	1,00	0,75	0,78	0,66	1,34	1,31	1,00	1,51	1,47	0,60	1,00	1,00	1,00
								Y+	A1/22	1,00	0,74	0,77	0,64	1,34	1,31	1,00	1,51	1,47	0,60	1,00	1,00	1,00
								Y-	A1/24	1,00	0,81	0,83	0,73	1,34	1,31	1,00	1,51	1,47	0,60	1,00	1,00	1,00
186	20,72	10,66	10,88	1,00	1,00	1,00	1,00		A1/1	1,00	1,00	1,00	1,00	1,34	1,31	1,00	1,51	1,47	0,60	1,00	1,00	1,00
									A1/2	1,00	1,00	1,00	1,00	1,34	1,31	1,00	1,51	1,47	0,60	1,00	1,00	1,00
								X+	A1/8	1,00	0,82	0,84	0,75	1,34	1,31	1,00	1,51	1,47	0,60	1,00	1,00	1,00
								X-	A1/15	1,00	0,75	0,78	0,66	1,34	1,31	1,00	1,51	1,47	0,60	1,00	1,00	1,00
								Y+	A1/22	1,00	0,74	0,77	0,64	1,34	1,31	1,00	1,51	1,47	0,60	1,00	1,00	1,00
								Y-	A1/24	1,00	0,81	0,83	0,73	1,34	1,31	1,00	1,51	1,47	0,60	1,00	1,00	1,00
187	20,72	10,66	10,88	1,00	1,00	1,00	1,00		A1/1	1,00	1,00	1,00	1,00	1,34	1,31	1,00	1,51	1,47	0,60	1,00	1,00	1,00
									A1/2	1,00	1,00	1,00	1,00	1,34	1,31	1,00	1,51	1,47	0,60	1,00	1,00	1,00
								X+	A1/8	1,00	0,82	0,84	0,75	1,34	1,31	1,00	1,51	1,47	0,60	1,00	1,00	1,00
								X-	A1/15	1,00	0,75	0,78	0,66	1,34	1,31	1,00	1,51	1,47	0,60	1,00	1,00	1,00
								Y+	A1/22	1,00	0,74	0,77	0,64	1,34	1,31	1,00	1,51	1,47	0,60	1,00	1,00	1,00
								Y-	A1/24	1,00	0,81	0,83	0,73	1,34	1,31	1,00	1,51	1,47	0,60	1,00	1,00	1,00
188	20,72	10,66	10,88	1,00	1,00	1,00	1,00		A1/1	1,00	1,00	1,00	1,00	1,34	1,31	1,00	1,51	1,47	0,60	1,00	1,00	1,00
									A1/2	1,00	1,00	1,00	1,00	1,34	1,31	1,00	1,51	1,47	0,60	1,00	1,00	1,00
								X+	A1/8	1,00	0,82	0,84	0,75	1,34	1,31	1,00	1,51	1,47	0,60	1,00	1,00	1,00
								X-	A1/15	1,00	0,75	0,78	0,66	1,34	1,31	1,00	1,51	1,47	0,60	1,00	1,00	1,00
								Y+	A1/22	1,00	0,74	0,77	0,64	1,34	1,31	1,00	1,51	1,47	0,60	1,00	1,00	1,00
								Y-	A1/24	1,00	0,81	0,83	0,73	1,34	1,31	1,00	1,51	1,47	0,60	1,00	1,00	1,00
189	20,72	10,66	10,88	1,00	1,00	1,00	1,00		A1/1	1,00	1,00	1,00	1,00	1,34	1,31	1,00	1,51	1,47	0,60	1,00	1,00	1,00
									A1/2	1,00	1,00	1,00	1,00	1,34	1,31	1,00	1,51	1,47	0,60	1,00	1,00	1,00
								X+	A1/8	1,00	0,82	0,84	0,75	1,34	1,31	1,00	1,51	1,47	0,60	1,00	1,00	1,00
								X-	A1/15	1,00	0,75	0,78	0,66	1,34	1,31	1,00	1,51	1,47	0,60	1,00	1,00	1,00
								Y+	A1/22	1,00	0,74	0,77	0,64	1,34	1,31	1,00	1,51	1,47	0,60	1,00	1,00	1,00
								Y-	A1/24	1,00	0,81	0,83	0,73	1,34	1,31	1,00	1,51	1,47	0,60	1,00	1,00	1,00

COEFFICIENTI DI PORTANZA PIASTRE WINKLER - CONDIZIONI DRENATE - S.L.U.

Piast	Brinch Hansen			IclTe	Incl.PianoPosa			Comb		Igk	CoeffIncl.Car.			Affondamento			Forma			Punzonamento		
Nro	Nc	Nq	Ng	Gc=Gq	Bc	Bq	Bg		N.ro	Sism	IcV	IqV	IgV	Dc	Dq	Dg	Sc	Sq	Sg	Psic	Psiq	Psig
190	20,72	10,66	10,88	1,00	1,00	1,00	1,00		A1/1	1,00	1,00	1,00	1,00	1,34	1,31	1,00	1,51	1,47	0,60	1,00	1,00	1,00
									A1/2	1,00	1,00	1,00	1,00	1,34	1,31	1,00	1,51	1,47	0,60	1,00	1,00	1,00
								X+	A1/8	1,00	0,82	0,84	0,75	1,34	1,31	1,00	1,51	1,47	0,60	1,00	1,00	1,00
								X-	A1/15	1,00	0,75	0,78	0,66	1,34	1,31	1,00	1,51	1,47	0,60	1,00	1,00	1,00
								Y+	A1/22	1,00	0,74	0,77	0,64	1,34	1,31	1,00	1,51	1,47	0,60	1,00	1,00	1,00
								Y-	A1/24	1,00	0,81	0,83	0,73	1,34	1,31	1,00	1,51	1,47	0,60	1,00	1,00	1,00
191	20,72	10,66	10,88	1,00	1,00	1,00	1,00		A1/1	1,00	1,00	1,00	1,00	1,34	1,31	1,00	1,51	1,47	0,60	1,00	1,00	1,00
									A1/2	1,00	1,00	1,00	1,00	1,34	1,31	1,00	1,51	1,47	0,60	1,00	1,00	1,00
								X+	A1/8	1,00	0,82	0,84	0,75	1,34	1,31	1,00	1,51	1,47	0,60	1,00	1,00	1,00
								X-	A1/15	1,00	0,75	0,78	0,66	1,34	1,31	1,00	1,51	1,47	0,60	1,00	1,00	1,00
								Y+	A1/22	1,00	0,74	0,77	0,64	1,34	1,31	1,00	1,51	1,47	0,60	1,00	1,00	1,00
								Y-	A1/24	1,00	0,81	0,83	0,73	1,34	1,31	1,00	1,51	1,47	0,60	1,00	1,00	1,00
192	20,72	10,66	10,88	1,00	1,00	1,00	1,00		A1/1	1,00	1,00	1,00	1,00	1,34	1,31	1,00	1,51	1,47	0,60	1,00	1,00	1,00
									A1/2	1,00	1,00	1,00	1,00	1,34	1,31	1,00	1,51	1,47	0,60	1,00	1,00	1,00
								X+	A1/8	1,00	0,82	0,84	0,75	1,34	1,31	1,00	1,51	1,47	0,60	1,00	1,00	1,00
								X-	A1/15	1,00	0,75	0,78	0,66	1,34	1,31	1,00	1,51	1,47	0,60	1,00	1,00	1,00
								Y+	A1/22	1,00	0,74	0,77	0,64	1,34	1,31	1,00	1,51	1,47	0,60	1,00	1,00	1,00
								Y-	A1/24	1,00	0,81	0,83	0,73	1,34	1,31	1,00	1,51	1,47	0,60	1,00	1,00	1,00
193	20,72	10,66	10,88	1,00	1,00	1,00	1,00		A1/1	1,00	1,00	1,00	1,00	1,35	1,32	1,00	1,51	1,47	0,60	1,00	1,00	1,00
									A1/2	1,00	1,00	1,00	1,00	1,35	1,32	1,00	1,51	1,47	0,60	1,00	1,00	1,00
								X+	A1/8	1,00	0,82	0,84	0,75	1,35	1,32	1,00	1,51	1,47	0,60	1,00	1,00	1,00
								X-	A1/15	1,00	0,75	0,78	0,66	1,35	1,32	1,00	1,51	1,47	0,60	1,00	1,00	1,00
								Y+	A1/22	1,00	0,74	0,77	0,64	1,35	1,32	1,00	1,51	1,47	0,60	1,00	1,00	1,00
								Y-	A1/24	1,00	0,81	0,83	0,73	1,35	1,32	1,00	1,51	1,47	0,60	1,00	1,00	1,00
194	20,72	10,66	10,88	1,00	1,00	1,00	1,00		A1/1	1,00	1,00	1,00	1,00	1,35	1,32	1,00	1,51	1,47	0,60	1,00	1,00	1,00
									A1/2	1,00	1,00	1,00	1,00	1,35	1,32	1,00	1,51	1,47	0,60	1,00	1,00	1,00
								X+	A1/8	1,00	0,82	0,84	0,75	1,35	1,32	1,00	1,51	1,47	0,60	1,00	1,00	1,00
								X-	A1/15	1,00	0,75	0,78	0,66	1,35	1,32	1,00	1,51	1,47	0,60	1,00	1,00	1,00
								Y+	A1/22	1,00	0,74	0,77	0,64	1,35	1,32	1,00	1,51	1,47	0,60	1,00	1,00	1,00
								Y-	A1/24	1,00	0,81	0,83	0,73	1,35	1,32	1,00	1,51	1,47	0,60	1,00	1,00	1,00
195	20,72	10,66	10,88	1,00	1,00	1,00	1,00		A1/1	1,00	1,00	1,00	1,00	1,34	1,31	1,00	1,51	1,47	0,60	1,00	1,00	1,00
									A1/2	1,00	1,00	1,00	1,00	1,34	1,31	1,00	1,51	1,47	0,60	1,00	1,00	1,00
								X+	A1/8	1,00	0,82	0,84	0,75	1,34	1,31	1,00	1,51	1,47	0,60	1,00	1,00	1,00
								X-	A1/15	1,00	0,75	0,78	0,66	1,34	1,31	1,00	1,51	1,47	0,60	1,00	1,00	1,00
								Y+	A1/22	1,00	0,74	0,77	0,64	1,34	1,31	1,00	1,51	1,47	0,60	1,00	1,00	1,00
								Y-	A1/24	1,00	0,81	0,83	0,73	1,34	1,31	1,00	1,51	1,47	0,60	1,00	1,00	1,00
196	20,72	10,66	10,88	1,00	1,00	1,00	1,00		A1/1	1,00	1,00	1,00	1,00	1,34	1,31	1,00	1,51	1,47	0,60	1,00	1,00	1,00
									A1/2	1,00	1,00	1,00	1,00	1,34	1,31	1,00	1,51	1,47	0,60	1,00	1,00	1,00
								X+	A1/8	1,00	0,82	0,84	0,75	1,34	1,31	1,00	1,51	1,47	0,60	1,00	1,00	1,00
								X-	A1/15	1,00	0,75	0,78	0,66	1,34	1,31	1,00	1,51	1,47	0,60	1,00	1,00	1,00
								Y+	A1/22	1,00	0,74	0,77	0,64	1,34	1,31	1,00	1,51	1,47	0,60	1,00	1,00	1,00
								Y-	A1/24	1,00	0,81	0,83	0,73	1,34	1,31	1,00	1,51	1,47	0,60	1,00	1,00	1,00
197	20,72	10,66	10,88	1,00	1,00	1,00	1,00		A1/1	1,00	1,00	1,00	1,00	1,34	1,31	1,00	1,51	1,47	0,60	1,00	1,00	1,00
									A1/2	1,00	1,00	1,00	1,00	1,34	1,31	1,00	1,51	1,47	0,60	1,00	1,00	1,00
								X+	A1/8	1,00	0,82	0,84	0,75	1,34	1,31	1,00	1,51	1,47	0,60	1,00	1,00	1,00
								X-	A1/15	1,00	0,75	0,78	0,66	1,34	1,31	1,00	1,51	1,47	0,60	1,00	1,00	1,00
								Y+	A1/22	1,00	0,74	0,77	0,64	1,34	1,31	1,00	1,51	1,47	0,60	1,00	1,00	1,00
								Y-	A1/24	1,00	0,81	0,83	0,73	1,34	1,31	1,00	1,51	1,47	0,60	1,00	1,00	1,00
198	20,72	10,66	10,88	1,00	1,00	1,00	1,00		A1/1	1,00	1,00	1,00	1,00	1,34	1,31	1,00	1,51	1,47	0,60	1,00	1,00	1,00
									A1/2	1,00	1,00	1,00	1,00	1,34	1,31	1,00	1,51	1,47	0,60	1,00	1,00	1,00
								X+	A1/8	1,00	0,82	0,84	0,75	1,34	1,31	1,00	1,51	1,47	0,60	1,00	1,00	1,00
								X-	A1/15	1,00	0,75	0,78	0,66	1,34	1,31	1,00	1,51	1,47	0,60	1,00	1,00	1,00
								Y+	A1/22	1,00	0,74	0,77	0,64	1,34	1,31	1,00	1,51	1,47	0,60	1,00	1,00	1,00
								Y-	A1/24	1,00	0,81	0,83	0,73	1,34	1,31	1,00	1,51	1,47	0,60	1,00	1,00	1,00
199	20,72	10,66	10,88	1,00	1,00	1,00	1,00		A1/1	1,00	1,00	1,00	1,00	1,35	1,31	1,00	1,51	1,47	0,60	1,00	1,00	1,00
									A1/2	1,00	1,00	1,00	1,00	1,35	1,31	1,00	1,51	1,47	0,60	1,00	1,00	1,00
								X+	A1/8	1,00	0,82	0,84	0,75	1,35	1,31	1,00	1,51	1,47	0,60	1,00	1,00	1,00
								X-	A1/15	1,00	0,75	0,78	0,66	1,35	1,31	1,00	1,51	1,47	0,60	1,00	1,00	1,00
								Y+	A1/22	1,00	0,74	0,77	0,64	1,35	1,31	1,00	1,51	1,47	0,60	1,00	1,00	1,00
								Y-	A1/24	1,00	0,81	0,83	0,73	1,35	1,31	1,00	1,51	1,47	0,60	1,00	1,00	1,00
200	20,72	10,66	10,88	1,00	1,00	1,00	1,00		A1/1	1,00	1,00	1,00	1,00	1,34	1,31	1,00	1,51	1,47	0,60	1,00	1,00	1,00
									A1/2	1,00	1,00	1,00	1,00	1,34	1,31	1,00	1,51	1,47	0,60	1,00	1,00	1,00
								X+	A1/8	1,00	0,82	0,84	0,75	1,34	1,31	1,00	1,51	1,47	0,60	1,00	1,00	1,00
								X-	A1/15	1,00	0,75	0,78	0,66	1,34	1,31	1,00	1,51	1,47	0,60	1,00	1,00	1,00
								Y+	A1/22	1,00	0,74	0,77	0,64	1,34	1,31	1,00	1,51	1,47	0,60	1,00	1,00	1,00
								Y-	A1/24	1,00	0,81	0,83	0,73	1,34	1,31	1,00	1,51	1,47	0,60	1,00	1,00	1,00
201	20,72	10,66	10,88	1,00	1,00	1,00	1,00		A1/1	1,00	1,00	1,00	1,00	1,34	1,31	1,00	1,51	1,47	0,60	1,00	1,00	1,00
									A1/2	1,00	1,00	1,00	1,00	1,34	1,31	1,00	1,51	1,47	0,60	1,00	1,00	1,00
								X+	A1/8	1,00	0,82	0,84	0,75	1,34	1,31	1,00	1,51	1,47	0,60	1,00	1,00	1,00
								X-	A1/15	1,00	0,75	0,78	0,66	1,34	1,31	1,00	1,51	1,47	0,60	1,00	1,00	1,00
								Y+	A1/22	1,00	0,74	0,77	0,64	1,34	1,31	1,00	1,51	1,47	0,60	1,00	1,00	1,00
								Y-	A1/24	1,00	0,81	0,83	0,73	1,34	1,31	1,00	1,51	1,47	0,60	1,00	1,00	1,00
202	20,72	10,66	10,88	1,00	1,00	1,00	1,00		A1/1	1,00	1,00	1,00	1,00	1,34	1,31	1,00	1,51	1,47	0,60	1,00	1,00	1,00
									A1/2	1,00	1,00	1,00	1,00	1,34	1,31	1,00	1,51	1,47	0,60	1,00	1,00	1,00
								X+	A1/8	1,00	0,82	0,84	0,75	1,34	1,31	1,00	1,51	1,47	0,60	1,00	1,00	1,00
								X-	A1/15	1,00	0,75	0,78	0,66	1,34	1,31	1,00	1,51	1,47	0,60	1,00	1,00	1,00

COEFFICIENTI DI PORTANZA PIASTRE WINKLER - CONDIZIONI DRENATE - S.L.U.

Piast	Brinch Hansen			IclTe	Incl.PianoPosa			Comb		Igk	CoeffIncl.Car.			Affondamento			Forma			Punzonamento		
Nro	Nc	Nq	Ng	Gc=Gq	Bc	Bq	Bg		N.ro	Sism	IcV	IqV	IgV	Dc	Dq	Dg	Sc	Sq	Sg	Psic	Psiq	Psig
								Y+	A1/22	1,00	0,74	0,77	0,64	1,34	1,31	1,00	1,51	1,47	0,60	1,00	1,00	1,00
								Y-	A1/24	1,00	0,81	0,83	0,73	1,34	1,31	1,00	1,51	1,47	0,60	1,00	1,00	1,00
203	20,72	10,66	10,88	1,00	1,00	1,00	1,00		A1/1	1,00	1,00	1,00	1,00	1,34	1,31	1,00	1,51	1,47	0,60	1,00	1,00	1,00
									A1/2	1,00	1,00	1,00	1,00	1,34	1,31	1,00	1,51	1,47	0,60	1,00	1,00	1,00
								X+	A1/6	1,00	0,75	0,78	0,66	1,34	1,31	1,00	1,51	1,47	0,60	1,00	1,00	1,00
								X-	A1/13	1,00	0,82	0,84	0,75	1,34	1,31	1,00	1,51	1,47	0,60	1,00	1,00	1,00
								Y+	A1/29	1,00	0,81	0,83	0,73	1,34	1,31	1,00	1,51	1,47	0,60	1,00	1,00	1,00
								Y-	A1/31	1,00	0,74	0,77	0,64	1,34	1,31	1,00	1,51	1,47	0,60	1,00	1,00	1,00
204	20,72	10,66	10,88	1,00	1,00	1,00	1,00		A1/1	1,00	1,00	1,00	1,00	1,34	1,31	1,00	1,51	1,47	0,60	1,00	1,00	1,00
									A1/2	1,00	1,00	1,00	1,00	1,34	1,31	1,00	1,51	1,47	0,60	1,00	1,00	1,00
								X+	A1/8	1,00	0,82	0,84	0,75	1,34	1,31	1,00	1,51	1,47	0,60	1,00	1,00	1,00
								X-	A1/15	1,00	0,75	0,78	0,66	1,34	1,31	1,00	1,51	1,47	0,60	1,00	1,00	1,00
								Y+	A1/22	1,00	0,74	0,77	0,64	1,34	1,31	1,00	1,51	1,47	0,60	1,00	1,00	1,00
								Y-	A1/24	1,00	0,81	0,83	0,73	1,34	1,31	1,00	1,51	1,47	0,60	1,00	1,00	1,00
205	20,72	10,66	10,88	1,00	1,00	1,00	1,00		A1/1	1,00	1,00	1,00	1,00	1,34	1,31	1,00	1,51	1,47	0,60	1,00	1,00	1,00
									A1/2	1,00	1,00	1,00	1,00	1,34	1,31	1,00	1,51	1,47	0,60	1,00	1,00	1,00
								X+	A1/8	1,00	0,82	0,84	0,75	1,34	1,31	1,00	1,51	1,47	0,60	1,00	1,00	1,00
								X-	A1/15	1,00	0,75	0,78	0,66	1,34	1,31	1,00	1,51	1,47	0,60	1,00	1,00	1,00
								Y+	A1/22	1,00	0,74	0,77	0,64	1,34	1,31	1,00	1,51	1,47	0,60	1,00	1,00	1,00
								Y-	A1/24	1,00	0,81	0,83	0,73	1,34	1,31	1,00	1,51	1,47	0,60	1,00	1,00	1,00
206	20,72	10,66	10,88	1,00	1,00	1,00	1,00		A1/1	1,00	1,00	1,00	1,00	1,34	1,31	1,00	1,51	1,47	0,60	1,00	1,00	1,00
									A1/2	1,00	1,00	1,00	1,00	1,34	1,31	1,00	1,51	1,47	0,60	1,00	1,00	1,00
								X+	A1/6	1,00	0,75	0,78	0,66	1,34	1,31	1,00	1,51	1,47	0,60	1,00	1,00	1,00
								X-	A1/13	1,00	0,82	0,84	0,75	1,34	1,31	1,00	1,51	1,47	0,60	1,00	1,00	1,00
								Y+	A1/29	1,00	0,81	0,83	0,73	1,34	1,31	1,00	1,51	1,47	0,60	1,00	1,00	1,00
								Y-	A1/31	1,00	0,74	0,77	0,64	1,34	1,31	1,00	1,51	1,47	0,60	1,00	1,00	1,00
207	20,72	10,66	10,88	1,00	1,00	1,00	1,00		A1/1	1,00	1,00	1,00	1,00	1,34	1,31	1,00	1,51	1,47	0,60	1,00	1,00	1,00
									A1/2	1,00	1,00	1,00	1,00	1,34	1,31	1,00	1,51	1,47	0,60	1,00	1,00	1,00
								X+	A1/8	1,00	0,82	0,84	0,75	1,34	1,31	1,00	1,51	1,47	0,60	1,00	1,00	1,00
								X-	A1/15	1,00	0,75	0,78	0,66	1,34	1,31	1,00	1,51	1,47	0,60	1,00	1,00	1,00
								Y+	A1/22	1,00	0,74	0,77	0,64	1,34	1,31	1,00	1,51	1,47	0,60	1,00	1,00	1,00
								Y-	A1/24	1,00	0,81	0,83	0,73	1,34	1,31	1,00	1,51	1,47	0,60	1,00	1,00	1,00
208	20,72	10,66	10,88	1,00	1,00	1,00	1,00		A1/1	1,00	1,00	1,00	1,00	1,37	1,34	1,00	1,51	1,47	0,60	1,00	1,00	1,00
									A1/2	1,00	1,00	1,00	1,00	1,37	1,34	1,00	1,51	1,47	0,60	1,00	1,00	1,00
								X+	A1/8	1,00	0,82	0,84	0,75	1,37	1,34	1,00	1,51	1,47	0,60	1,00	1,00	1,00
								X-	A1/15	1,00	0,75	0,78	0,66	1,37	1,34	1,00	1,51	1,47	0,60	1,00	1,00	1,00
								Y+	A1/22	1,00	0,74	0,77	0,64	1,37	1,34	1,00	1,51	1,47	0,60	1,00	1,00	1,00
								Y-	A1/24	1,00	0,81	0,83	0,73	1,37	1,34	1,00	1,51	1,47	0,60	1,00	1,00	1,00
209	20,72	10,66	10,88	1,00	1,00	1,00	1,00		A1/1	1,00	1,00	1,00	1,00	1,34	1,31	1,00	1,51	1,47	0,60	1,00	1,00	1,00
									A1/2	1,00	1,00	1,00	1,00	1,34	1,31	1,00	1,51	1,47	0,60	1,00	1,00	1,00
								X+	A1/8	1,00	0,82	0,84	0,75	1,34	1,31	1,00	1,51	1,47	0,60	1,00	1,00	1,00
								X-	A1/15	1,00	0,75	0,78	0,66	1,34	1,31	1,00	1,51	1,47	0,60	1,00	1,00	1,00
								Y+	A1/22	1,00	0,74	0,77	0,64	1,34	1,31	1,00	1,51	1,47	0,60	1,00	1,00	1,00
								Y-	A1/24	1,00	0,81	0,83	0,73	1,34	1,31	1,00	1,51	1,47	0,60	1,00	1,00	1,00
210	20,72	10,66	10,88	1,00	1,00	1,00	1,00		A1/1	1,00	1,00	1,00	1,00	1,34	1,31	1,00	1,51	1,47	0,60	1,00	1,00	1,00
									A1/2	1,00	1,00	1,00	1,00	1,34	1,31	1,00	1,51	1,47	0,60	1,00	1,00	1,00
								X+	A1/6	1,00	0,75	0,78	0,66	1,34	1,31	1,00	1,51	1,47	0,60	1,00	1,00	1,00
								X-	A1/13	1,00	0,82	0,84	0,75	1,34	1,31	1,00	1,51	1,47	0,60	1,00	1,00	1,00
								Y+	A1/29	1,00	0,81	0,83	0,73	1,34	1,31	1,00	1,51	1,47	0,60	1,00	1,00	1,00
								Y-	A1/31	1,00	0,74	0,77	0,64	1,34	1,31	1,00	1,51	1,47	0,60	1,00	1,00	1,00
211	20,72	10,66	10,88	1,00	1,00	1,00	1,00		A1/1	1,00	1,00	1,00	1,00	1,34	1,31	1,00	1,51	1,47	0,60	1,00	1,00	1,00
									A1/2	1,00	1,00	1,00	1,00	1,34	1,31	1,00	1,51	1,47	0,60	1,00	1,00	1,00
								X+	A1/3	1,00	0,75	0,78	0,66	1,34	1,31	1,00	1,51	1,47	0,60	1,00	1,00	1,00
								X-	A1/12	1,00	0,82	0,84	0,75	1,34	1,31	1,00	1,51	1,47	0,60	1,00	1,00	1,00
								Y+	A1/28	1,00	0,81	0,83	0,73	1,34	1,31	1,00	1,51	1,47	0,60	1,00	1,00	1,00
								Y-	A1/34	1,00	0,74	0,77	0,64	1,34	1,31	1,00	1,51	1,47	0,60	1,00	1,00	1,00
212	20,72	10,66	10,88	1,00	1,00	1,00	1,00		A1/1	1,00	1,00	1,00	1,00	1,37	1,33	1,00	1,51	1,47	0,60	1,00	1,00	1,00
									A1/2	1,00	1,00	1,00	1,00	1,37	1,33	1,00	1,51	1,47	0,60	1,00	1,00	1,00
								X+	A1/8	1,00	0,82	0,84	0,75	1,37	1,33	1,00	1,51	1,47	0,60	1,00	1,00	1,00
								X-	A1/15	1,00	0,75	0,78	0,66	1,37	1,33	1,00	1,51	1,47	0,60	1,00	1,00	1,00
								Y+	A1/22	1,00	0,74	0,77	0,64	1,37	1,33	1,00	1,51	1,47	0,60	1,00	1,00	1,00
								Y-	A1/24	1,00	0,81	0,83	0,73	1,37	1,33	1,00	1,51	1,47	0,60	1,00	1,00	1,00
213	20,72	10,66	10,88	1,00	1,00	1,00	1,00		A1/1	1,00	1,00	1,00	1,00	1,34	1,31	1,00	1,51	1,47	0,60	1,00	1,00	1,00
									A1/2	1,00	1,00	1,00	1,00	1,34	1,31	1,00	1,51	1,47	0,60	1,00	1,00	1,00
								X+	A1/8	1,00	0,82	0,84	0,75	1,34	1,31	1,00	1,51	1,47	0,60	1,00	1,00	1,00
								X-	A1/15	1,00	0,75	0,78	0,66	1,34	1,31	1,00	1,51	1,47	0,60	1,00	1,00	1,00
								Y+	A1/22	1,00	0,74	0,77	0,64	1,34	1,31	1,00	1,51	1,47	0,60	1,00	1,00	1,00
								Y-	A1/24	1,00	0,81	0,83	0,73	1,34	1,31	1,00	1,51	1,47	0,60	1,00	1,00	1,00
214	20,72	10,66	10,88	1,00	1,00	1,00	1,00		A1/1	1,00	1,00	1,00	1,00	1,34	1,31	1,00	1,51	1,47	0,60	1,00	1,00	1,00
									A1/2	1,00	1,00	1,00	1,00	1,34	1,31	1,00	1,51	1,47	0,60	1,00	1,00	1,00
								X+	A1/6	1,00	0,75	0,78	0,66	1,34	1,31	1,00	1,51	1,47	0,60	1,00	1,00	1,00
								X-	A1/13	1,00	0,82	0,84	0,75	1,34	1,31	1,00	1,51	1,47	0,60	1,00	1,00	1,00
								Y+	A1/29	1,00	0,81	0,83	0,73	1,34	1,31	1,00	1,51	1,47	0,60	1,00	1,00	1,00
								Y-	A1/31	1,00	0,74	0,77	0,64	1,34	1,31	1,00	1,51	1,47	0,60	1,00	1,00	1,00

COEFFICIENTI DI PORTANZA PIASTRE WINKLER - CONDIZIONI DRENATE - S.L.U.

Piast	Brinch Hansen			IclTe	Incl.PianoPosa			Comb		Igk	CoeffIncl.Car.			Affondamento			Forma			Punzonamento		
Nro	Nc	Nq	Ng	Gc=Gq	Bc	Bq	Bg		N.ro	Sism	IcV	IqV	IgV	Dc	Dq	Dg	Sc	Sq	Sg	Psic	Psiq	Psig
215	20,72	10,66	10,88	1,00	1,00	1,00	1,00		A1/1	1,00	1,00	1,00	1,00	1,34	1,31	1,00	1,51	1,47	0,60	1,00	1,00	1,00
									A1/2	1,00	1,00	1,00	1,00	1,34	1,31	1,00	1,51	1,47	0,60	1,00	1,00	1,00
								X+	A1/6	1,00	0,75	0,78	0,66	1,34	1,31	1,00	1,51	1,47	0,60	1,00	1,00	1,00
								X-	A1/13	1,00	0,82	0,84	0,75	1,34	1,31	1,00	1,51	1,47	0,60	1,00	1,00	1,00
								Y+	A1/29	1,00	0,81	0,83	0,73	1,34	1,31	1,00	1,51	1,47	0,60	1,00	1,00	1,00
								Y-	A1/31	1,00	0,74	0,77	0,64	1,34	1,31	1,00	1,51	1,47	0,60	1,00	1,00	1,00
216	20,72	10,66	10,88	1,00	1,00	1,00	1,00		A1/1	1,00	1,00	1,00	1,00	1,34	1,31	1,00	1,51	1,47	0,60	1,00	1,00	1,00
									A1/2	1,00	1,00	1,00	1,00	1,34	1,31	1,00	1,51	1,47	0,60	1,00	1,00	1,00
								X+	A1/6	1,00	0,75	0,78	0,66	1,34	1,31	1,00	1,51	1,47	0,60	1,00	1,00	1,00
								X-	A1/13	1,00	0,82	0,84	0,75	1,34	1,31	1,00	1,51	1,47	0,60	1,00	1,00	1,00
								Y+	A1/29	1,00	0,81	0,83	0,73	1,34	1,31	1,00	1,51	1,47	0,60	1,00	1,00	1,00
								Y-	A1/31	1,00	0,74	0,77	0,64	1,34	1,31	1,00	1,51	1,47	0,60	1,00	1,00	1,00
217	20,72	10,66	10,88	1,00	1,00	1,00	1,00		A1/1	1,00	1,00	1,00	1,00	1,34	1,31	1,00	1,51	1,47	0,60	1,00	1,00	1,00
									A1/2	1,00	1,00	1,00	1,00	1,34	1,31	1,00	1,51	1,47	0,60	1,00	1,00	1,00
								X+	A1/6	1,00	0,75	0,78	0,66	1,34	1,31	1,00	1,51	1,47	0,60	1,00	1,00	1,00
								X-	A1/13	1,00	0,82	0,84	0,75	1,34	1,31	1,00	1,51	1,47	0,60	1,00	1,00	1,00
								Y+	A1/29	1,00	0,81	0,83	0,73	1,34	1,31	1,00	1,51	1,47	0,60	1,00	1,00	1,00
								Y-	A1/31	1,00	0,74	0,77	0,64	1,34	1,31	1,00	1,51	1,47	0,60	1,00	1,00	1,00
218	20,72	10,66	10,88	1,00	1,00	1,00	1,00		A1/1	1,00	1,00	1,00	1,00	1,34	1,31	1,00	1,51	1,47	0,60	1,00	1,00	1,00
									A1/2	1,00	1,00	1,00	1,00	1,34	1,31	1,00	1,51	1,47	0,60	1,00	1,00	1,00
								X+	A1/3	1,00	0,75	0,78	0,66	1,34	1,31	1,00	1,51	1,47	0,60	1,00	1,00	1,00
								X-	A1/12	1,00	0,82	0,84	0,75	1,34	1,31	1,00	1,51	1,47	0,60	1,00	1,00	1,00
								Y+	A1/28	1,00	0,81	0,83	0,73	1,34	1,31	1,00	1,51	1,47	0,60	1,00	1,00	1,00
								Y-	A1/34	1,00	0,74	0,77	0,64	1,34	1,31	1,00	1,51	1,47	0,60	1,00	1,00	1,00
219	20,72	10,66	10,88	1,00	1,00	1,00	1,00		A1/1	1,00	1,00	1,00	1,00	1,34	1,31	1,00	1,51	1,47	0,60	1,00	1,00	1,00
									A1/2	1,00	1,00	1,00	1,00	1,34	1,31	1,00	1,51	1,47	0,60	1,00	1,00	1,00
								X+	A1/3	1,00	0,75	0,78	0,66	1,34	1,31	1,00	1,51	1,47	0,60	1,00	1,00	1,00
								X-	A1/12	1,00	0,82	0,84	0,75	1,34	1,31	1,00	1,51	1,47	0,60	1,00	1,00	1,00
								Y+	A1/28	1,00	0,81	0,83	0,73	1,34	1,31	1,00	1,51	1,47	0,60	1,00	1,00	1,00
								Y-	A1/34	1,00	0,74	0,77	0,64	1,34	1,31	1,00	1,51	1,47	0,60	1,00	1,00	1,00
220	20,72	10,66	10,88	1,00	1,00	1,00	1,00		A1/1	1,00	1,00	1,00	1,00	1,34	1,31	1,00	1,51	1,47	0,60	1,00	1,00	1,00
									A1/2	1,00	1,00	1,00	1,00	1,34	1,31	1,00	1,51	1,47	0,60	1,00	1,00	1,00
								X+	A1/3	1,00	0,75	0,78	0,66	1,34	1,31	1,00	1,51	1,47	0,60	1,00	1,00	1,00
								X-	A1/12	1,00	0,82	0,84	0,75	1,34	1,31	1,00	1,51	1,47	0,60	1,00	1,00	1,00
								Y+	A1/28	1,00	0,81	0,83	0,73	1,34	1,31	1,00	1,51	1,47	0,60	1,00	1,00	1,00
								Y-	A1/34	1,00	0,74	0,77	0,64	1,34	1,31	1,00	1,51	1,47	0,60	1,00	1,00	1,00
221	20,72	10,66	10,88	1,00	1,00	1,00	1,00		A1/1	1,00	1,00	1,00	1,00	1,35	1,32	1,00	1,51	1,47	0,60	1,00	1,00	1,00
									A1/2	1,00	1,00	1,00	1,00	1,35	1,32	1,00	1,51	1,47	0,60	1,00	1,00	1,00
								X+	A1/3	1,00	0,75	0,78	0,66	1,35	1,32	1,00	1,51	1,47	0,60	1,00	1,00	1,00
								X-	A1/12	1,00	0,82	0,84	0,75	1,35	1,32	1,00	1,51	1,47	0,60	1,00	1,00	1,00
								Y+	A1/28	1,00	0,81	0,83	0,73	1,35	1,32	1,00	1,51	1,47	0,60	1,00	1,00	1,00
								Y-	A1/34	1,00	0,74	0,77	0,64	1,35	1,32	1,00	1,51	1,47	0,60	1,00	1,00	1,00
222	20,72	10,66	10,88	1,00	1,00	1,00	1,00		A1/1	1,00	1,00	1,00	1,00	1,33	1,30	1,00	1,51	1,47	0,60	1,00	1,00	1,00
									A1/2	1,00	1,00	1,00	1,00	1,33	1,30	1,00	1,51	1,47	0,60	1,00	1,00	1,00
								X+	A1/3	1,00	0,75	0,78	0,66	1,33	1,30	1,00	1,51	1,47	0,60	1,00	1,00	1,00
								X-	A1/12	1,00	0,82	0,84	0,75	1,33	1,30	1,00	1,51	1,47	0,60	1,00	1,00	1,00
								Y+	A1/28	1,00	0,81	0,83	0,73	1,33	1,30	1,00	1,51	1,47	0,60	1,00	1,00	1,00
								Y-	A1/34	1,00	0,74	0,77	0,64	1,33	1,30	1,00	1,51	1,47	0,60	1,00	1,00	1,00
223	20,72	10,66	10,88	1,00	1,00	1,00	1,00		A1/1	1,00	1,00	1,00	1,00	1,34	1,31	1,00	1,51	1,47	0,60	1,00	1,00	1,00
									A1/2	1,00	1,00	1,00	1,00	1,34	1,31	1,00	1,51	1,47	0,60	1,00	1,00	1,00
								X+	A1/3	1,00	0,75	0,78	0,66	1,34	1,31	1,00	1,51	1,47	0,60	1,00	1,00	1,00
								X-	A1/12	1,00	0,82	0,84	0,75	1,34	1,31	1,00	1,51	1,47	0,60	1,00	1,00	1,00
								Y+	A1/28	1,00	0,81	0,83	0,73	1,34	1,31	1,00	1,51	1,47	0,60	1,00	1,00	1,00
								Y-	A1/34	1,00	0,74	0,77	0,64	1,34	1,31	1,00	1,51	1,47	0,60	1,00	1,00	1,00
224	20,72	10,66	10,88	1,00	1,00	1,00	1,00		A1/1	1,00	1,00	1,00	1,00	1,37	1,33	1,00	1,51	1,47	0,60	1,00	1,00	1,00
									A1/2	1,00	1,00	1,00	1,00	1,37	1,33	1,00	1,51	1,47	0,60	1,00	1,00	1,00
								X+	A1/3	1,00	0,75	0,78	0,66	1,37	1,33	1,00	1,51	1,47	0,60	1,00	1,00	1,00
								X-	A1/12	1,00	0,82	0,84	0,75	1,37	1,33	1,00	1,51	1,47	0,60	1,00	1,00	1,00
								Y+	A1/28	1,00	0,81	0,83	0,73	1,37	1,33	1,00	1,51	1,47	0,60	1,00	1,00	1,00
								Y-	A1/34	1,00	0,74	0,77	0,64	1,37	1,33	1,00	1,51	1,47	0,60	1,00	1,00	1,00
225	20,72	10,66	10,88	1,00	1,00	1,00	1,00		A1/1	1,00	1,00	1,00	1,00	1,34	1,31	1,00	1,51	1,47	0,60	1,00	1,00	1,00
									A1/2	1,00	1,00	1,00	1,00	1,34	1,31	1,00	1,51	1,47	0,60	1,00	1,00	1,00
								X+	A1/3	1,00	0,75	0,78	0,66	1,34	1,31	1,00	1,51	1,47	0,60	1,00	1,00	1,00
								X-	A1/12	1,00	0,82	0,84	0,75	1,34	1,31	1,00	1,51	1,47	0,60	1,00	1,00	1,00
								Y+	A1/28	1,00	0,81	0,83	0,73	1,34	1,31	1,00	1,51	1,47	0,60	1,00	1,00	1,00
								Y-	A1/34	1,00	0,74	0,77	0,64	1,34	1,31	1,00	1,51	1,47	0,60	1,00	1,00	1,00
226	20,72	10,66	10,88	1,00	1,00	1,00	1,00		A1/1	1,00	1,00	1,00	1,00	1,34	1,31	1,00	1,51	1,47	0,60	1,00	1,00	1,00
									A1/2	1,00	1,00	1,00	1,00	1,34	1,31	1,00	1,51	1,47	0,60	1,00	1,00	1,00
								X+	A1/3	1,00	0,75	0,78	0,66	1,34	1,31	1,00	1,51	1,47	0,60	1,00	1,00	1,00
								X-	A1/12	1,00	0,82	0,84	0,75	1,34	1,31	1,00	1,51	1,47	0,60	1,00	1,00	1,00
								Y+	A1/28	1,00	0,81	0,83	0,73	1,34	1,31	1,00	1,51	1,47	0,60	1,00	1,00	1,00
								Y-	A1/34	1,00	0,74	0,77	0,64	1,34	1,31	1,00	1,51	1,47	0,60	1,00	1,00	1,00
227	20,72	10,66	10,88	1,00	1,00	1,00	1,00		A1/1	1,00	1,00	1,00	1,00	1,34	1,31	1,00	1,51	1,47	0,60	1,00	1,00	1,00
									A1/2	1,00	1,00	1,00	1,00	1,34	1,31	1,00	1,51	1,47	0,60	1,00	1,00	1,00
								X+	A1/3	1,00	0,75	0,78	0,66	1,34	1,31	1,00	1,51	1,47	0,60	1,00	1,00	1,00
								X-	A1/12	1,00	0,82	0,84	0,75	1,34	1,31	1,00	1,51	1,47	0,60	1,00	1,00	1,00

COEFFICIENTI DI PORTANZA PIASTRE WINKLER - CONDIZIONI DRENATE - S.L.U.

Piast	Brinch Hansen			IclTe	Incl.PianoPosa			Comb		Igk	CoeffIncl.Car.			Affondamento			Forma			Punzonamento		
Nro	Nc	Nq	Ng	Gc=Gq	Bc	Bq	Bg		N.ro	Sism	IcV	IqV	IgV	Dc	Dq	Dg	Sc	Sq	Sg	Psic	Psiq	Psig
								Y+	A1/28	1,00	0,81	0,83	0,73	1,34	1,31	1,00	1,51	1,47	0,60	1,00	1,00	1,00
								Y-	A1/34	1,00	0,74	0,77	0,64	1,34	1,31	1,00	1,51	1,47	0,60	1,00	1,00	1,00
228	20,72	10,66	10,88	1,00	1,00	1,00	1,00		A1/1	1,00	1,00	1,00	1,00	1,34	1,31	1,00	1,51	1,47	0,60	1,00	1,00	1,00
									A1/2	1,00	1,00	1,00	1,00	1,34	1,31	1,00	1,51	1,47	0,60	1,00	1,00	1,00
								X+	A1/3	1,00	0,75	0,78	0,66	1,34	1,31	1,00	1,51	1,47	0,60	1,00	1,00	1,00
								X-	A1/12	1,00	0,82	0,84	0,75	1,34	1,31	1,00	1,51	1,47	0,60	1,00	1,00	1,00
								Y+	A1/28	1,00	0,81	0,83	0,73	1,34	1,31	1,00	1,51	1,47	0,60	1,00	1,00	1,00
								Y-	A1/34	1,00	0,74	0,77	0,64	1,34	1,31	1,00	1,51	1,47	0,60	1,00	1,00	1,00
229	20,72	10,66	10,88	1,00	1,00	1,00	1,00		A1/1	1,00	1,00	1,00	1,00	1,36	1,33	1,00	1,51	1,47	0,60	1,00	1,00	1,00
									A1/2	1,00	1,00	1,00	1,00	1,36	1,33	1,00	1,51	1,47	0,60	1,00	1,00	1,00
								X+	A1/8	1,00	0,82	0,84	0,75	1,36	1,33	1,00	1,51	1,47	0,60	1,00	1,00	1,00
								X-	A1/15	1,00	0,75	0,78	0,66	1,36	1,33	1,00	1,51	1,47	0,60	1,00	1,00	1,00
								Y+	A1/22	1,00	0,74	0,77	0,64	1,36	1,33	1,00	1,51	1,47	0,60	1,00	1,00	1,00
								Y-	A1/24	1,00	0,81	0,83	0,73	1,36	1,33	1,00	1,51	1,47	0,60	1,00	1,00	1,00
230	20,72	10,66	10,88	1,00	1,00	1,00	1,00		A1/1	1,00	1,00	1,00	1,00	1,34	1,31	1,00	1,51	1,47	0,60	1,00	1,00	1,00
									A1/2	1,00	1,00	1,00	1,00	1,34	1,31	1,00	1,51	1,47	0,60	1,00	1,00	1,00
								X+	A1/8	1,00	0,82	0,84	0,75	1,34	1,31	1,00	1,51	1,47	0,60	1,00	1,00	1,00
								X-	A1/15	1,00	0,75	0,78	0,66	1,34	1,31	1,00	1,51	1,47	0,60	1,00	1,00	1,00
								Y+	A1/22	1,00	0,74	0,77	0,64	1,34	1,31	1,00	1,51	1,47	0,60	1,00	1,00	1,00
								Y-	A1/24	1,00	0,81	0,83	0,73	1,34	1,31	1,00	1,51	1,47	0,60	1,00	1,00	1,00
231	20,72	10,66	10,88	1,00	1,00	1,00	1,00		A1/1	1,00	1,00	1,00	1,00	1,34	1,31	1,00	1,51	1,47	0,60	1,00	1,00	1,00
									A1/2	1,00	1,00	1,00	1,00	1,34	1,31	1,00	1,51	1,47	0,60	1,00	1,00	1,00
								X+	A1/3	1,00	0,75	0,78	0,66	1,34	1,31	1,00	1,51	1,47	0,60	1,00	1,00	1,00
								X-	A1/12	1,00	0,82	0,84	0,75	1,34	1,31	1,00	1,51	1,47	0,60	1,00	1,00	1,00
								Y+	A1/28	1,00	0,81	0,83	0,73	1,34	1,31	1,00	1,51	1,47	0,60	1,00	1,00	1,00
								Y-	A1/34	1,00	0,74	0,77	0,64	1,34	1,31	1,00	1,51	1,47	0,60	1,00	1,00	1,00
232	20,72	10,66	10,88	1,00	1,00	1,00	1,00		A1/1	1,00	1,00	1,00	1,00	1,35	1,32	1,00	1,51	1,47	0,60	1,00	1,00	1,00
									A1/2	1,00	1,00	1,00	1,00	1,35	1,32	1,00	1,51	1,47	0,60	1,00	1,00	1,00
								X+	A1/3	1,00	0,75	0,78	0,66	1,35	1,32	1,00	1,51	1,47	0,60	1,00	1,00	1,00
								X-	A1/12	1,00	0,82	0,84	0,75	1,35	1,32	1,00	1,51	1,47	0,60	1,00	1,00	1,00
								Y+	A1/28	1,00	0,81	0,83	0,73	1,35	1,32	1,00	1,51	1,47	0,60	1,00	1,00	1,00
								Y-	A1/34	1,00	0,74	0,77	0,64	1,35	1,32	1,00	1,51	1,47	0,60	1,00	1,00	1,00
233	20,72	10,66	10,88	1,00	1,00	1,00	1,00		A1/1	1,00	1,00	1,00	1,00	1,34	1,31	1,00	1,51	1,47	0,60	1,00	1,00	1,00
									A1/2	1,00	1,00	1,00	1,00	1,34	1,31	1,00	1,51	1,47	0,60	1,00	1,00	1,00
								X+	A1/3	1,00	0,75	0,78	0,66	1,34	1,31	1,00	1,51	1,47	0,60	1,00	1,00	1,00
								X-	A1/12	1,00	0,82	0,84	0,75	1,34	1,31	1,00	1,51	1,47	0,60	1,00	1,00	1,00
								Y+	A1/28	1,00	0,81	0,83	0,73	1,34	1,31	1,00	1,51	1,47	0,60	1,00	1,00	1,00
								Y-	A1/34	1,00	0,74	0,77	0,64	1,34	1,31	1,00	1,51	1,47	0,60	1,00	1,00	1,00
234	20,72	10,66	10,88	1,00	1,00	1,00	1,00		A1/1	1,00	1,00	1,00	1,00	1,34	1,30	1,00	1,51	1,47	0,60	1,00	1,00	1,00
									A1/2	1,00	1,00	1,00	1,00	1,34	1,30	1,00	1,51	1,47	0,60	1,00	1,00	1,00
								X+	A1/8	1,00	0,82	0,84	0,75	1,34	1,30	1,00	1,51	1,47	0,60	1,00	1,00	1,00
								X-	A1/15	1,00	0,75	0,78	0,66	1,34	1,30	1,00	1,51	1,47	0,60	1,00	1,00	1,00
								Y+	A1/22	1,00	0,74	0,77	0,64	1,34	1,30	1,00	1,51	1,47	0,60	1,00	1,00	1,00
								Y-	A1/24	1,00	0,81	0,83	0,73	1,34	1,30	1,00	1,51	1,47	0,60	1,00	1,00	1,00
235	20,72	10,66	10,88	1,00	1,00	1,00	1,00		A1/1	1,00	1,00	1,00	1,00	1,34	1,31	1,00	1,51	1,47	0,60	1,00	1,00	1,00
									A1/2	1,00	1,00	1,00	1,00	1,34	1,31	1,00	1,51	1,47	0,60	1,00	1,00	1,00
								X+	A1/8	1,00	0,82	0,84	0,75	1,34	1,31	1,00	1,51	1,47	0,60	1,00	1,00	1,00
								X-	A1/15	1,00	0,75	0,78	0,66	1,34	1,31	1,00	1,51	1,47	0,60	1,00	1,00	1,00
								Y+	A1/22	1,00	0,74	0,77	0,64	1,34	1,31	1,00	1,51	1,47	0,60	1,00	1,00	1,00
								Y-	A1/24	1,00	0,81	0,83	0,73	1,34	1,31	1,00	1,51	1,47	0,60	1,00	1,00	1,00
236	20,72	10,66	10,88	1,00	1,00	1,00	1,00		A1/1	1,00	1,00	1,00	1,00	1,34	1,31	1,00	1,51	1,47	0,60	1,00	1,00	1,00
									A1/2	1,00	1,00	1,00	1,00	1,34	1,31	1,00	1,51	1,47	0,60	1,00	1,00	1,00
								X+	A1/3	1,00	0,75	0,78	0,66	1,34	1,31	1,00	1,51	1,47	0,60	1,00	1,00	1,00
								X-	A1/12	1,00	0,82	0,84	0,75	1,34	1,31	1,00	1,51	1,47	0,60	1,00	1,00	1,00
								Y+	A1/28	1,00	0,81	0,83	0,73	1,34	1,31	1,00	1,51	1,47	0,60	1,00	1,00	1,00
								Y-	A1/34	1,00	0,74	0,77	0,64	1,34	1,31	1,00	1,51	1,47	0,60	1,00	1,00	1,00
237	20,72	10,66	10,88	1,00	1,00	1,00	1,00		A1/1	1,00	1,00	1,00	1,00	1,34	1,31	1,00	1,51	1,47	0,60	1,00	1,00	1,00
									A1/2	1,00	1,00	1,00	1,00	1,34	1,31	1,00	1,51	1,47	0,60	1,00	1,00	1,00
								X+	A1/6	1,00	0,75	0,78	0,66	1,34	1,31	1,00	1,51	1,47	0,60	1,00	1,00	1,00
								X-	A1/13	1,00	0,82	0,84	0,75	1,34	1,31	1,00	1,51	1,47	0,60	1,00	1,00	1,00
								Y+	A1/29	1,00	0,81	0,83	0,73	1,34	1,31	1,00	1,51	1,47	0,60	1,00	1,00	1,00
								Y-	A1/31	1,00	0,74	0,77	0,64	1,34	1,31	1,00	1,51	1,47	0,60	1,00	1,00	1,00
238	20,72	10,66	10,88	1,00	1,00	1,00	1,00		A1/1	1,00	1,00	1,00	1,00	1,34	1,31	1,00	1,51	1,47	0,60	1,00	1,00	1,00
									A1/2	1,00	1,00	1,00	1,00	1,34	1,31	1,00	1,51	1,47	0,60	1,00	1,00	1,00
								X+	A1/3	1,00	0,75	0,78	0,66	1,34	1,31	1,00	1,51	1,47	0,60	1,00	1,00	1,00
								X-	A1/12	1,00	0,82	0,84	0,75	1,34	1,31	1,00	1,51	1,47	0,60	1,00	1,00	1,00
								Y+	A1/28	1,00	0,81	0,83	0,73	1,34	1,31	1,00	1,51	1,47	0,60	1,00	1,00	1,00
								Y-	A1/34	1,00	0,74	0,77	0,64	1,34	1,31	1,00	1,51	1,47	0,60	1,00	1,00	1,00
239	20,72	10,66	10,88	1,00	1,00	1,00	1,00		A1/1	1,00	1,00	1,00	1,00	1,35	1,32	1,00	1,51	1,47	0,60	1,00	1,00	1,00
									A1/2	1,00	1,00	1,00	1,00	1,35	1,32	1,00	1,51	1,47	0,60	1,00	1,00	1,00
								X+	A1/3	1,00	0,75	0,78	0,66	1,35	1,32	1,00	1,51	1,47	0,60	1,00	1,00	1,00
								X-	A1/12	1,00	0,82	0,84	0,75	1,35	1,32	1,00	1,51	1,47	0,60	1,00	1,00	1,00
								Y+	A1/28	1,00	0,81	0,83	0,73	1,35	1,32	1,00	1,51	1,47	0,60	1,00	1,00	1,00
								Y-	A1/34	1,00	0,74	0,77	0,64	1,35	1,32	1,00	1,51	1,47	0,60	1,00	1,00	1,00

COEFFICIENTI DI PORTANZA PIASTRE WINKLER - CONDIZIONI DRENATE - S.L.U.

Piast	Brinch Hansen			IclTe	Incl.PianoPosa			Comb		Igk	CoeffIncl.Car.			Affondamento			Forma			Punzonamento		
Nro	Nc	Nq	Ng	Gc=Gq	Bc	Bq	Bg		N.ro	Sism	IcV	IqV	IgV	Dc	Dq	Dg	Sc	Sq	Sg	Psic	Psiq	Psig
240	20,72	10,66	10,88	1,00	1,00	1,00	1,00		A1/1	1,00	1,00	1,00	1,00	1,34	1,31	1,00	1,51	1,47	0,60	1,00	1,00	1,00
									A1/2	1,00	1,00	1,00	1,00	1,34	1,31	1,00	1,51	1,47	0,60	1,00	1,00	1,00
								X+	A1/8	1,00	0,82	0,84	0,75	1,34	1,31	1,00	1,51	1,47	0,60	1,00	1,00	1,00
								X-	A1/15	1,00	0,75	0,78	0,66	1,34	1,31	1,00	1,51	1,47	0,60	1,00	1,00	1,00
								Y+	A1/22	1,00	0,74	0,77	0,64	1,34	1,31	1,00	1,51	1,47	0,60	1,00	1,00	1,00
								Y-	A1/24	1,00	0,81	0,83	0,73	1,34	1,31	1,00	1,51	1,47	0,60	1,00	1,00	1,00
241	20,72	10,66	10,88	1,00	1,00	1,00	1,00		A1/1	1,00	1,00	1,00	1,00	1,35	1,31	1,00	1,51	1,47	0,60	1,00	1,00	1,00
									A1/2	1,00	1,00	1,00	1,00	1,35	1,31	1,00	1,51	1,47	0,60	1,00	1,00	1,00
								X+	A1/3	1,00	0,75	0,78	0,66	1,35	1,31	1,00	1,51	1,47	0,60	1,00	1,00	1,00
								X-	A1/12	1,00	0,82	0,84	0,75	1,35	1,31	1,00	1,51	1,47	0,60	1,00	1,00	1,00
								Y+	A1/28	1,00	0,81	0,83	0,73	1,35	1,31	1,00	1,51	1,47	0,60	1,00	1,00	1,00
								Y-	A1/34	1,00	0,74	0,77	0,64	1,35	1,31	1,00	1,51	1,47	0,60	1,00	1,00	1,00
242	20,72	10,66	10,88	1,00	1,00	1,00	1,00		A1/1	1,00	1,00	1,00	1,00	1,36	1,33	1,00	1,51	1,47	0,60	1,00	1,00	1,00
									A1/2	1,00	1,00	1,00	1,00	1,36	1,33	1,00	1,51	1,47	0,60	1,00	1,00	1,00
								X+	A1/3	1,00	0,75	0,78	0,66	1,36	1,33	1,00	1,51	1,47	0,60	1,00	1,00	1,00
								X-	A1/12	1,00	0,82	0,84	0,75	1,36	1,33	1,00	1,51	1,47	0,60	1,00	1,00	1,00
								Y+	A1/28	1,00	0,81	0,83	0,73	1,36	1,33	1,00	1,51	1,47	0,60	1,00	1,00	1,00
								Y-	A1/34	1,00	0,74	0,77	0,64	1,36	1,33	1,00	1,51	1,47	0,60	1,00	1,00	1,00
243	20,72	10,66	10,88	1,00	1,00	1,00	1,00		A1/1	1,00	1,00	1,00	1,00	1,34	1,31	1,00	1,51	1,47	0,60	1,00	1,00	1,00
									A1/2	1,00	1,00	1,00	1,00	1,34	1,31	1,00	1,51	1,47	0,60	1,00	1,00	1,00
								X+	A1/3	1,00	0,75	0,78	0,66	1,34	1,31	1,00	1,51	1,47	0,60	1,00	1,00	1,00
								X-	A1/12	1,00	0,82	0,84	0,75	1,34	1,31	1,00	1,51	1,47	0,60	1,00	1,00	1,00
								Y+	A1/28	1,00	0,81	0,83	0,73	1,34	1,31	1,00	1,51	1,47	0,60	1,00	1,00	1,00
								Y-	A1/34	1,00	0,74	0,77	0,64	1,34	1,31	1,00	1,51	1,47	0,60	1,00	1,00	1,00
244	20,72	10,66	10,88	1,00	1,00	1,00	1,00		A1/1	1,00	1,00	1,00	1,00	1,37	1,33	1,00	1,51	1,47	0,60	1,00	1,00	1,00
									A1/2	1,00	1,00	1,00	1,00	1,37	1,33	1,00	1,51	1,47	0,60	1,00	1,00	1,00
								X+	A1/3	1,00	0,75	0,78	0,66	1,37	1,33	1,00	1,51	1,47	0,60	1,00	1,00	1,00
								X-	A1/12	1,00	0,82	0,84	0,75	1,37	1,33	1,00	1,51	1,47	0,60	1,00	1,00	1,00
								Y+	A1/28	1,00	0,81	0,83	0,73	1,37	1,33	1,00	1,51	1,47	0,60	1,00	1,00	1,00
								Y-	A1/34	1,00	0,74	0,77	0,64	1,37	1,33	1,00	1,51	1,47	0,60	1,00	1,00	1,00
245	20,72	10,66	10,88	1,00	1,00	1,00	1,00		A1/1	1,00	1,00	1,00	1,00	1,34	1,31	1,00	1,51	1,47	0,60	1,00	1,00	1,00
									A1/2	1,00	1,00	1,00	1,00	1,34	1,31	1,00	1,51	1,47	0,60	1,00	1,00	1,00
								X+	A1/3	1,00	0,75	0,78	0,66	1,34	1,31	1,00	1,51	1,47	0,60	1,00	1,00	1,00
								X-	A1/12	1,00	0,82	0,84	0,75	1,34	1,31	1,00	1,51	1,47	0,60	1,00	1,00	1,00
								Y+	A1/28	1,00	0,81	0,83	0,73	1,34	1,31	1,00	1,51	1,47	0,60	1,00	1,00	1,00
								Y-	A1/34	1,00	0,74	0,77	0,64	1,34	1,31	1,00	1,51	1,47	0,60	1,00	1,00	1,00
246	20,72	10,66	10,88	1,00	1,00	1,00	1,00		A1/1	1,00	1,00	1,00	1,00	1,34	1,31	1,00	1,51	1,47	0,60	1,00	1,00	1,00
									A1/2	1,00	1,00	1,00	1,00	1,34	1,31	1,00	1,51	1,47	0,60	1,00	1,00	1,00
								X+	A1/3	1,00	0,75	0,78	0,66	1,34	1,31	1,00	1,51	1,47	0,60	1,00	1,00	1,00
								X-	A1/12	1,00	0,82	0,84	0,75	1,34	1,31	1,00	1,51	1,47	0,60	1,00	1,00	1,00
								Y+	A1/28	1,00	0,81	0,83	0,73	1,34	1,31	1,00	1,51	1,47	0,60	1,00	1,00	1,00
								Y-	A1/34	1,00	0,74	0,77	0,64	1,34	1,31	1,00	1,51	1,47	0,60	1,00	1,00	1,00
247	20,72	10,66	10,88	1,00	1,00	1,00	1,00		A1/1	1,00	1,00	1,00	1,00	1,34	1,31	1,00	1,51	1,47	0,60	1,00	1,00	1,00
									A1/2	1,00	1,00	1,00	1,00	1,34	1,31	1,00	1,51	1,47	0,60	1,00	1,00	1,00
								X+	A1/3	1,00	0,75	0,78	0,66	1,34	1,31	1,00	1,51	1,47	0,60	1,00	1,00	1,00
								X-	A1/12	1,00	0,82	0,84	0,75	1,34	1,31	1,00	1,51	1,47	0,60	1,00	1,00	1,00
								Y+	A1/28	1,00	0,81	0,83	0,73	1,34	1,31	1,00	1,51	1,47	0,60	1,00	1,00	1,00
								Y-	A1/34	1,00	0,74	0,77	0,64	1,34	1,31	1,00	1,51	1,47	0,60	1,00	1,00	1,00
248	20,72	10,66	10,88	1,00	1,00	1,00	1,00		A1/1	1,00	1,00	1,00	1,00	1,34	1,31	1,00	1,51	1,47	0,60	1,00	1,00	1,00
									A1/2	1,00	1,00	1,00	1,00	1,34	1,31	1,00	1,51	1,47	0,60	1,00	1,00	1,00
								X+	A1/3	1,00	0,75	0,78	0,66	1,34	1,31	1,00	1,51	1,47	0,60	1,00	1,00	1,00
								X-	A1/12	1,00	0,82	0,84	0,75	1,34	1,31	1,00	1,51	1,47	0,60	1,00	1,00	1,00
								Y+	A1/28	1,00	0,81	0,83	0,73	1,34	1,31	1,00	1,51	1,47	0,60	1,00	1,00	1,00
								Y-	A1/34	1,00	0,74	0,77	0,64	1,34	1,31	1,00	1,51	1,47	0,60	1,00	1,00	1,00
249	20,72	10,66	10,88	1,00	1,00	1,00	1,00		A1/1	1,00	1,00	1,00	1,00	1,34	1,31	1,00	1,51	1,47	0,60	1,00	1,00	1,00
									A1/2	1,00	1,00	1,00	1,00	1,34	1,31	1,00	1,51	1,47	0,60	1,00	1,00	1,00
								X+	A1/3	1,00	0,75	0,78	0,66	1,34	1,31	1,00	1,51	1,47	0,60	1,00	1,00	1,00
								X-	A1/12	1,00	0,82	0,84	0,75	1,34	1,31	1,00	1,51	1,47	0,60	1,00	1,00	1,00
								Y+	A1/28	1,00	0,81	0,83	0,73	1,34	1,31	1,00	1,51	1,47	0,60	1,00	1,00	1,00
								Y-	A1/34	1,00	0,74	0,77	0,64	1,34	1,31	1,00	1,51	1,47	0,60	1,00	1,00	1,00
250	20,72	10,66	10,88	1,00	1,00	1,00	1,00		A1/1	1,00	1,00	1,00	1,00	1,34	1,31	1,00	1,51	1,47	0,60	1,00	1,00	1,00
									A1/2	1,00	1,00	1,00	1,00	1,34	1,31	1,00	1,51	1,47	0,60	1,00	1,00	1,00
								X+	A1/3	1,00	0,75	0,78	0,66	1,34	1,31	1,00	1,51	1,47	0,60	1,00	1,00	1,00
								X-	A1/12	1,00	0,82	0,84	0,75	1,34	1,31	1,00	1,51	1,47	0,60	1,00	1,00	1,00
								Y+	A1/28	1,00	0,81	0,83	0,73	1,34	1,31	1,00	1,51	1,47	0,60	1,00	1,00	1,00
								Y-	A1/34	1,00	0,74	0,77	0,64	1,34	1,31	1,00	1,51	1,47	0,60	1,00	1,00	1,00
251	20,72	10,66	10,88	1,00	1,00	1,00	1,00		A1/1	1,00	1,00	1,00	1,00	1,34	1,31	1,00	1,51	1,47	0,60	1,00	1,00	1,00
									A1/2	1,00	1,00	1,00	1,00	1,34	1,31	1,00	1,51	1,47	0,60	1,00	1,00	1,00
								X+	A1/3	1,00	0,75	0,78	0,66	1,34	1,31	1,00	1,51	1,47	0,60	1,00	1,00	1,00
								X-	A1/12	1,00	0,82	0,84	0,75	1,34	1,31	1,00	1,51	1,47	0,60	1,00	1,00	1,00
								Y+	A1/28	1,00	0,81	0,83	0,73	1,34	1,31	1,00	1,51	1,47	0,60	1,00	1,00	1,00
								Y-	A1/34	1,00	0,74	0,77	0,64	1,34	1,31	1,00	1,51	1,47	0,60	1,00	1,00	1,00
252	20,72	10,66	10,88	1,00	1,00	1,00	1,00		A1/1	1,00	1,00	1,00	1,00	1,34	1,31	1,00	1,51	1,47	0,60	1,00	1,00	1,00
									A1/2	1,00	1,00	1,00	1,00	1,34	1,31	1,00	1,51	1,47	0,60	1,00	1,00	1,00
								X+	A1/3	1,00	0,75	0,78	0,66	1,34	1,31	1,00	1,51	1,47	0,60	1,00	1,00	1,00
								X-	A1/12	1,00	0,82	0,84	0,75	1,34	1,31	1,00	1,51	1,47	0,60	1,00	1,00	1,00

COEFFICIENTI DI PORTANZA PIASTRE WINKLER - CONDIZIONI DRENATE - S.L.U.

Piast	Brinch Hansen			IclTe	Incl.PianoPosa			Comb		Igk	CoeffIncl.Car.			Affondamento			Forma			Punzonamento		
Nro	Nc	Nq	Ng	Gc=Gq	Bc	Bq	Bg		N.ro	Sism	IcV	IqV	IgV	Dc	Dq	Dg	Sc	Sq	Sg	Psic	Psiq	Psig
								Y+	A1/28	1,00	0,81	0,83	0,73	1,34	1,31	1,00	1,51	1,47	0,60	1,00	1,00	1,00
								Y-	A1/34	1,00	0,74	0,77	0,64	1,34	1,31	1,00	1,51	1,47	0,60	1,00	1,00	1,00
253	20,72	10,66	10,88	1,00	1,00	1,00	1,00		A1/1	1,00	1,00	1,00	1,00	1,34	1,31	1,00	1,51	1,47	0,60	1,00	1,00	1,00
									A1/2	1,00	1,00	1,00	1,00	1,34	1,31	1,00	1,51	1,47	0,60	1,00	1,00	1,00
								X+	A1/3	1,00	0,75	0,78	0,66	1,34	1,31	1,00	1,51	1,47	0,60	1,00	1,00	1,00
								X-	A1/12	1,00	0,82	0,84	0,75	1,34	1,31	1,00	1,51	1,47	0,60	1,00	1,00	1,00
								Y+	A1/28	1,00	0,81	0,83	0,73	1,34	1,31	1,00	1,51	1,47	0,60	1,00	1,00	1,00
								Y-	A1/34	1,00	0,74	0,77	0,64	1,34	1,31	1,00	1,51	1,47	0,60	1,00	1,00	1,00
254	20,72	10,66	10,88	1,00	1,00	1,00	1,00		A1/1	1,00	1,00	1,00	1,00	1,34	1,31	1,00	1,51	1,47	0,60	1,00	1,00	1,00
									A1/2	1,00	1,00	1,00	1,00	1,34	1,31	1,00	1,51	1,47	0,60	1,00	1,00	1,00
								X+	A1/3	1,00	0,75	0,78	0,66	1,34	1,31	1,00	1,51	1,47	0,60	1,00	1,00	1,00
								X-	A1/12	1,00	0,82	0,84	0,75	1,34	1,31	1,00	1,51	1,47	0,60	1,00	1,00	1,00
								Y+	A1/28	1,00	0,81	0,83	0,73	1,34	1,31	1,00	1,51	1,47	0,60	1,00	1,00	1,00
								Y-	A1/34	1,00	0,74	0,77	0,64	1,34	1,31	1,00	1,51	1,47	0,60	1,00	1,00	1,00
255	20,72	10,66	10,88	1,00	1,00	1,00	1,00		A1/1	1,00	1,00	1,00	1,00	1,34	1,31	1,00	1,51	1,47	0,60	1,00	1,00	1,00
									A1/2	1,00	1,00	1,00	1,00	1,34	1,31	1,00	1,51	1,47	0,60	1,00	1,00	1,00
								X+	A1/8	1,00	0,82	0,84	0,75	1,34	1,31	1,00	1,51	1,47	0,60	1,00	1,00	1,00
								X-	A1/15	1,00	0,75	0,78	0,66	1,34	1,31	1,00	1,51	1,47	0,60	1,00	1,00	1,00
								Y+	A1/22	1,00	0,74	0,77	0,64	1,34	1,31	1,00	1,51	1,47	0,60	1,00	1,00	1,00
								Y-	A1/24	1,00	0,81	0,83	0,73	1,34	1,31	1,00	1,51	1,47	0,60	1,00	1,00	1,00
256	20,72	10,66	10,88	1,00	1,00	1,00	1,00		A1/1	1,00	1,00	1,00	1,00	1,34	1,31	1,00	1,51	1,47	0,60	1,00	1,00	1,00
									A1/2	1,00	1,00	1,00	1,00	1,34	1,31	1,00	1,51	1,47	0,60	1,00	1,00	1,00
								X+	A1/8	1,00	0,82	0,84	0,75	1,34	1,31	1,00	1,51	1,47	0,60	1,00	1,00	1,00
								X-	A1/15	1,00	0,75	0,78	0,66	1,34	1,31	1,00	1,51	1,47	0,60	1,00	1,00	1,00
								Y+	A1/22	1,00	0,74	0,77	0,64	1,34	1,31	1,00	1,51	1,47	0,60	1,00	1,00	1,00
								Y-	A1/24	1,00	0,81	0,83	0,73	1,34	1,31	1,00	1,51	1,47	0,60	1,00	1,00	1,00
257	20,72	10,66	10,88	1,00	1,00	1,00	1,00		A1/1	1,00	1,00	1,00	1,00	1,34	1,31	1,00	1,51	1,47	0,60	1,00	1,00	1,00
									A1/2	1,00	1,00	1,00	1,00	1,34	1,31	1,00	1,51	1,47	0,60	1,00	1,00	1,00
								X+	A1/8	1,00	0,82	0,84	0,75	1,34	1,31	1,00	1,51	1,47	0,60	1,00	1,00	1,00
								X-	A1/15	1,00	0,75	0,78	0,66	1,34	1,31	1,00	1,51	1,47	0,60	1,00	1,00	1,00
								Y+	A1/22	1,00	0,74	0,77	0,64	1,34	1,31	1,00	1,51	1,47	0,60	1,00	1,00	1,00
								Y-	A1/24	1,00	0,81	0,83	0,73	1,34	1,31	1,00	1,51	1,47	0,60	1,00	1,00	1,00
258	20,72	10,66	10,88	1,00	1,00	1,00	1,00		A1/1	1,00	1,00	1,00	1,00	1,34	1,31	1,00	1,51	1,47	0,60	1,00	1,00	1,00
									A1/2	1,00	1,00	1,00	1,00	1,34	1,31	1,00	1,51	1,47	0,60	1,00	1,00	1,00
								X+	A1/8	1,00	0,82	0,84	0,75	1,34	1,31	1,00	1,51	1,47	0,60	1,00	1,00	1,00
								X-	A1/15	1,00	0,75	0,78	0,66	1,34	1,31	1,00	1,51	1,47	0,60	1,00	1,00	1,00
								Y+	A1/22	1,00	0,74	0,77	0,64	1,34	1,31	1,00	1,51	1,47	0,60	1,00	1,00	1,00
								Y-	A1/24	1,00	0,81	0,83	0,73	1,34	1,31	1,00	1,51	1,47	0,60	1,00	1,00	1,00
259	20,72	10,66	10,88	1,00	1,00	1,00	1,00		A1/1	1,00	1,00	1,00	1,00	1,34	1,31	1,00	1,51	1,47	0,60	1,00	1,00	1,00
									A1/2	1,00	1,00	1,00	1,00	1,34	1,31	1,00	1,51	1,47	0,60	1,00	1,00	1,00
								X+	A1/8	1,00	0,82	0,84	0,75	1,34	1,31	1,00	1,51	1,47	0,60	1,00	1,00	1,00
								X-	A1/15	1,00	0,75	0,78	0,66	1,34	1,31	1,00	1,51	1,47	0,60	1,00	1,00	1,00
								Y+	A1/22	1,00	0,74	0,77	0,64	1,34	1,31	1,00	1,51	1,47	0,60	1,00	1,00	1,00
								Y-	A1/24	1,00	0,81	0,83	0,73	1,34	1,31	1,00	1,51	1,47	0,60	1,00	1,00	1,00
260	20,72	10,66	10,88	1,00	1,00	1,00	1,00		A1/1	1,00	1,00	1,00	1,00	1,34	1,31	1,00	1,51	1,47	0,60	1,00	1,00	1,00
									A1/2	1,00	1,00	1,00	1,00	1,34	1,31	1,00	1,51	1,47	0,60	1,00	1,00	1,00
								X+	A1/8	1,00	0,82	0,84	0,75	1,34	1,31	1,00	1,51	1,47	0,60	1,00	1,00	1,00
								X-	A1/15	1,00	0,75	0,78	0,66	1,34	1,31	1,00	1,51	1,47	0,60	1,00	1,00	1,00
								Y+	A1/22	1,00	0,74	0,77	0,64	1,34	1,31	1,00	1,51	1,47	0,60	1,00	1,00	1,00
								Y-	A1/24	1,00	0,81	0,83	0,73	1,34	1,31	1,00	1,51	1,47	0,60	1,00	1,00	1,00
261	20,72	10,66	10,88	1,00	1,00	1,00	1,00		A1/1	1,00	1,00	1,00	1,00	1,34	1,31	1,00	1,51	1,47	0,60	1,00	1,00	1,00
									A1/2	1,00	1,00	1,00	1,00	1,34	1,31	1,00	1,51	1,47	0,60	1,00	1,00	1,00
								X+	A1/8	1,00	0,82	0,84	0,75	1,34	1,31	1,00	1,51	1,47	0,60	1,00	1,00	1,00
								X-	A1/15	1,00	0,75	0,78	0,66	1,34	1,31	1,00	1,51	1,47	0,60	1,00	1,00	1,00
								Y+	A1/22	1,00	0,74	0,77	0,64	1,34	1,31	1,00	1,51	1,47	0,60	1,00	1,00	1,00
								Y-	A1/24	1,00	0,81	0,83	0,73	1,34	1,31	1,00	1,51	1,47	0,60	1,00	1,00	1,00
262	20,72	10,66	10,88	1,00	1,00	1,00	1,00		A1/1	1,00	1,00	1,00	1,00	1,34	1,31	1,00	1,51	1,47	0,60	1,00	1,00	1,00
									A1/2	1,00	1,00	1,00	1,00	1,34	1,31	1,00	1,51	1,47	0,60	1,00	1,00	1,00
								X+	A1/8	1,00	0,82	0,84	0,75	1,34	1,31	1,00	1,51	1,47	0,60	1,00	1,00	1,00
								X-	A1/15	1,00	0,75	0,78	0,66	1,34	1,31	1,00	1,51	1,47	0,60	1,00	1,00	1,00
								Y+	A1/22	1,00	0,74	0,77	0,64	1,34	1,31	1,00	1,51	1,47	0,60	1,00	1,00	1,00
								Y-	A1/24	1,00	0,81	0,83	0,73	1,34	1,31	1,00	1,51	1,47	0,60	1,00	1,00	1,00
263	20,72	10,66	10,88	1,00	1,00	1,00	1,00		A1/1	1,00	1,00	1,00	1,00	1,34	1,31	1,00	1,51	1,47	0,60	1,00	1,00	1,00
									A1/2	1,00	1,00	1,00	1,00	1,34	1,31	1,00	1,51	1,47	0,60	1,00	1,00	1,00
								X+	A1/8	1,00	0,82	0,84	0,75	1,34	1,31	1,00	1,51	1,47	0,60	1,00	1,00	1,00
								X-	A1/15	1,00	0,75	0,78	0,66	1,34	1,31	1,00	1,51	1,47	0,60	1,00	1,00	1,00
								Y+	A1/22	1,00	0,74	0,77	0,64	1,34	1,31	1,00	1,51	1,47	0,60	1,00	1,00	1,00
								Y-	A1/24	1,00	0,81	0,83	0,73	1,34	1,31	1,00	1,51	1,47	0,60	1,00	1,00	1,00
264	20,72	10,66	10,88	1,00	1,00	1,00	1,00		A1/1	1,00	1,00	1,00	1,00	1,34	1,31	1,00	1,51	1,47	0,60	1,00	1,00	1,00
									A1/2	1,00	1,00	1,00	1,00	1,34	1,31	1,00	1,51	1,47	0,60	1,00	1,00	1,00
								X+	A1/8	1,00	0,82	0,84	0,75	1,34	1,31	1,00	1,51	1,47	0,60	1,00	1,00	1,00
								X-	A1/15	1,00	0,75	0,78	0,66	1,34	1,31	1,00	1,51	1,47	0,60	1,00	1,00	1,00
								Y+	A1/22	1,00	0,74	0,77	0,64	1,34	1,31	1,00	1,51	1,47	0,60	1,00	1,00	1,00
								Y-	A1/24	1,00	0,81	0,83	0,73	1,34	1,31	1,00	1,51	1,47	0,60	1,00	1,00	1,00

COEFFICIENTI DI PORTANZA PIASTRE WINKLER - CONDIZIONI DRENATE - S.L.U.

Piast	Brinch Hansen			IclTe	Incl.PianoPosa			Comb		Igk	CoeffIncl.Car.			Affondamento			Forma			Punzonamento		
Nro	Nc	Nq	Ng	Gc=Gq	Bc	Bq	Bg		N.ro	Sism	IcV	IqV	IgV	Dc	Dq	Dg	Sc	Sq	Sg	Psic	Psiq	Psig
265	20,72	10,66	10,88	1,00	1,00	1,00	1,00		A1/1	1,00	1,00	1,00	1,00	1,34	1,31	1,00	1,51	1,47	0,60	1,00	1,00	1,00
									A1/2	1,00	1,00	1,00	1,00	1,34	1,31	1,00	1,51	1,47	0,60	1,00	1,00	1,00
								X+	A1/8	1,00	0,82	0,84	0,75	1,34	1,31	1,00	1,51	1,47	0,60	1,00	1,00	1,00
								X-	A1/15	1,00	0,75	0,78	0,66	1,34	1,31	1,00	1,51	1,47	0,60	1,00	1,00	1,00
								Y+	A1/22	1,00	0,74	0,77	0,64	1,34	1,31	1,00	1,51	1,47	0,60	1,00	1,00	1,00
								Y-	A1/24	1,00	0,81	0,83	0,73	1,34	1,31	1,00	1,51	1,47	0,60	1,00	1,00	1,00
266	20,72	10,66	10,88	1,00	1,00	1,00	1,00		A1/1	1,00	1,00	1,00	1,00	1,34	1,31	1,00	1,51	1,47	0,60	1,00	1,00	1,00
									A1/2	1,00	1,00	1,00	1,00	1,34	1,31	1,00	1,51	1,47	0,60	1,00	1,00	1,00
								X+	A1/8	1,00	0,82	0,84	0,75	1,34	1,31	1,00	1,51	1,47	0,60	1,00	1,00	1,00
								X-	A1/15	1,00	0,75	0,78	0,66	1,34	1,31	1,00	1,51	1,47	0,60	1,00	1,00	1,00
								Y+	A1/22	1,00	0,74	0,77	0,64	1,34	1,31	1,00	1,51	1,47	0,60	1,00	1,00	1,00
								Y-	A1/24	1,00	0,81	0,83	0,73	1,34	1,31	1,00	1,51	1,47	0,60	1,00	1,00	1,00
267	20,72	10,66	10,88	1,00	1,00	1,00	1,00		A1/1	1,00	1,00	1,00	1,00	1,34	1,31	1,00	1,51	1,47	0,60	1,00	1,00	1,00
									A1/2	1,00	1,00	1,00	1,00	1,34	1,31	1,00	1,51	1,47	0,60	1,00	1,00	1,00
								X+	A1/8	1,00	0,82	0,84	0,75	1,34	1,31	1,00	1,51	1,47	0,60	1,00	1,00	1,00
								X-	A1/15	1,00	0,75	0,78	0,66	1,34	1,31	1,00	1,51	1,47	0,60	1,00	1,00	1,00
								Y+	A1/22	1,00	0,74	0,77	0,64	1,34	1,31	1,00	1,51	1,47	0,60	1,00	1,00	1,00
								Y-	A1/24	1,00	0,81	0,83	0,73	1,34	1,31	1,00	1,51	1,47	0,60	1,00	1,00	1,00
268	20,72	10,66	10,88	1,00	1,00	1,00	1,00		A1/1	1,00	1,00	1,00	1,00	1,34	1,31	1,00	1,51	1,47	0,60	1,00	1,00	1,00
									A1/2	1,00	1,00	1,00	1,00	1,34	1,31	1,00	1,51	1,47	0,60	1,00	1,00	1,00
								X+	A1/8	1,00	0,82	0,84	0,75	1,34	1,31	1,00	1,51	1,47	0,60	1,00	1,00	1,00
								X-	A1/15	1,00	0,75	0,78	0,66	1,34	1,31	1,00	1,51	1,47	0,60	1,00	1,00	1,00
								Y+	A1/22	1,00	0,74	0,77	0,64	1,34	1,31	1,00	1,51	1,47	0,60	1,00	1,00	1,00
								Y-	A1/24	1,00	0,81	0,83	0,73	1,34	1,31	1,00	1,51	1,47	0,60	1,00	1,00	1,00
269	20,72	10,66	10,88	1,00	1,00	1,00	1,00		A1/1	1,00	1,00	1,00	1,00	1,34	1,31	1,00	1,51	1,47	0,60	1,00	1,00	1,00
									A1/2	1,00	1,00	1,00	1,00	1,34	1,31	1,00	1,51	1,47	0,60	1,00	1,00	1,00
								X+	A1/8	1,00	0,82	0,84	0,75	1,34	1,31	1,00	1,51	1,47	0,60	1,00	1,00	1,00
								X-	A1/15	1,00	0,75	0,78	0,66	1,34	1,31	1,00	1,51	1,47	0,60	1,00	1,00	1,00
								Y+	A1/22	1,00	0,74	0,77	0,64	1,34	1,31	1,00	1,51	1,47	0,60	1,00	1,00	1,00
								Y-	A1/24	1,00	0,81	0,83	0,73	1,34	1,31	1,00	1,51	1,47	0,60	1,00	1,00	1,00
270	20,72	10,66	10,88	1,00	1,00	1,00	1,00		A1/1	1,00	1,00	1,00	1,00	1,34	1,31	1,00	1,51	1,47	0,60	1,00	1,00	1,00
									A1/2	1,00	1,00	1,00	1,00	1,34	1,31	1,00	1,51	1,47	0,60	1,00	1,00	1,00
								X+	A1/8	1,00	0,82	0,84	0,75	1,34	1,31	1,00	1,51	1,47	0,60	1,00	1,00	1,00
								X-	A1/15	1,00	0,75	0,78	0,66	1,34	1,31	1,00	1,51	1,47	0,60	1,00	1,00	1,00
								Y+	A1/22	1,00	0,74	0,77	0,64	1,34	1,31	1,00	1,51	1,47	0,60	1,00	1,00	1,00
								Y-	A1/24	1,00	0,81	0,83	0,73	1,34	1,31	1,00	1,51	1,47	0,60	1,00	1,00	1,00
271	20,72	10,66	10,88	1,00	1,00	1,00	1,00		A1/1	1,00	1,00	1,00	1,00	1,34	1,31	1,00	1,51	1,47	0,60	1,00	1,00	1,00
									A1/2	1,00	1,00	1,00	1,00	1,34	1,31	1,00	1,51	1,47	0,60	1,00	1,00	1,00
								X+	A1/8	1,00	0,82	0,84	0,75	1,34	1,31	1,00	1,51	1,47	0,60	1,00	1,00	1,00
								X-	A1/15	1,00	0,75	0,78	0,66	1,34	1,31	1,00	1,51	1,47	0,60	1,00	1,00	1,00
								Y+	A1/22	1,00	0,74	0,77	0,64	1,34	1,31	1,00	1,51	1,47	0,60	1,00	1,00	1,00
								Y-	A1/24	1,00	0,81	0,83	0,73	1,34	1,31	1,00	1,51	1,47	0,60	1,00	1,00	1,00
272	20,72	10,66	10,88	1,00	1,00	1,00	1,00		A1/1	1,00	1,00	1,00	1,00	1,34	1,31	1,00	1,51	1,47	0,60	1,00	1,00	1,00
									A1/2	1,00	1,00	1,00	1,00	1,34	1,31	1,00	1,51	1,47	0,60	1,00	1,00	1,00
								X+	A1/8	1,00	0,82	0,84	0,75	1,34	1,31	1,00	1,51	1,47	0,60	1,00	1,00	1,00
								X-	A1/15	1,00	0,75	0,78	0,66	1,34	1,31	1,00	1,51	1,47	0,60	1,00	1,00	1,00
								Y+	A1/22	1,00	0,74	0,77	0,64	1,34	1,31	1,00	1,51	1,47	0,60	1,00	1,00	1,00
								Y-	A1/24	1,00	0,81	0,83	0,73	1,34	1,31	1,00	1,51	1,47	0,60	1,00	1,00	1,00
273	20,72	10,66	10,88	1,00	1,00	1,00	1,00		A1/1	1,00	1,00	1,00	1,00	1,34	1,31	1,00	1,51	1,47	0,60	1,00	1,00	1,00
									A1/2	1,00	1,00	1,00	1,00	1,34	1,31	1,00	1,51	1,47	0,60	1,00	1,00	1,00
								X+	A1/8	1,00	0,82	0,84	0,75	1,34	1,31	1,00	1,51	1,47	0,60	1,00	1,00	1,00
								X-	A1/15	1,00	0,75	0,78	0,66	1,34	1,31	1,00	1,51	1,47	0,60	1,00	1,00	1,00
								Y+	A1/22	1,00	0,74	0,77	0,64	1,34	1,31	1,00	1,51	1,47	0,60	1,00	1,00	1,00
								Y-	A1/24	1,00	0,81	0,83	0,73	1,34	1,31	1,00	1,51	1,47	0,60	1,00	1,00	1,00
274	20,72	10,66	10,88	1,00	1,00	1,00	1,00		A1/1	1,00	1,00	1,00	1,00	1,34	1,31	1,00	1,51	1,47	0,60	1,00	1,00	1,00
									A1/2	1,00	1,00	1,00	1,00	1,34	1,31	1,00	1,51	1,47	0,60	1,00	1,00	1,00
								X+	A1/8	1,00	0,82	0,84	0,75	1,34	1,31	1,00	1,51	1,47	0,60	1,00	1,00	1,00
								X-	A1/15	1,00	0,75	0,78	0,66	1,34	1,31	1,00	1,51	1,47	0,60	1,00	1,00	1,00
								Y+	A1/22	1,00	0,74	0,77	0,64	1,34	1,31	1,00	1,51	1,47	0,60	1,00	1,00	1,00
								Y-	A1/24	1,00	0,81	0,83	0,73	1,34	1,31	1,00	1,51	1,47	0,60	1,00	1,00	1,00
275	20,72	10,66	10,88	1,00	1,00	1,00	1,00		A1/1	1,00	1,00	1,00	1,00	1,34	1,31	1,00	1,51	1,47	0,60	1,00	1,00	1,00
									A1/2	1,00	1,00	1,00	1,00	1,34	1,31	1,00	1,51	1,47	0,60	1,00	1,00	1,00
								X+	A1/8	1,00	0,82	0,84	0,75	1,34	1,31	1,00	1,51	1,47	0,60	1,00	1,00	1,00
								X-	A1/15	1,00	0,75	0,78	0,66	1,34	1,31	1,00	1,51	1,47	0,60	1,00	1,00	1,00
								Y+	A1/22	1,00	0,74	0,77	0,64	1,34	1,31	1,00	1,51	1,47	0,60	1,00	1,00	1,00
								Y-	A1/24	1,00	0,81	0,83	0,73	1,34	1,31	1,00	1,51	1,47	0,60	1,00	1,00	1,00
276	20,72	10,66	10,88	1,00	1,00	1,00	1,00		A1/1	1,00	1,00	1,00	1,00	1,34	1,31	1,00	1,51	1,47	0,60	1,00	1,00	1,00
									A1/2	1,00	1,00	1,00	1,00	1,34	1,31	1,00	1,51	1,47	0,60	1,00	1,00	1,00
								X+	A1/8	1,00	0,82	0,84	0,75	1,34	1,31	1,00	1,51	1,47	0,60	1,00	1,00	1,00
								X-	A1/15	1,00	0,75	0,78	0,66	1,34	1,31	1,00	1,51	1,47	0,60	1,00	1,00	1,00
								Y+	A1/22	1,00	0,74	0,77	0,64	1,34	1,31	1,00	1,51	1,47	0,60	1,00	1,00	1,00
								Y-	A1/24	1,00	0,81	0,83	0,73	1,34	1,31	1,00	1,51	1,47	0,60	1,00	1,00	1,00
277	20,72	10,66	10,88	1,00	1,00	1,00	1,00		A1/1	1,00	1,00	1,00	1,00	1,34	1,31	1,00	1,51	1,47	0,60	1,00	1,00	1,00
									A1/2	1,00	1,00	1,00	1,00	1,34	1,31	1,00	1,51	1,47	0,60	1,00	1,00	1,00
								X+	A1/8	1,00	0,82	0,84	0,75	1,34	1,31	1,00	1,51	1,47	0,60	1,00	1,00	1,00
								X-	A1/15	1,00	0,75	0,78	0,66	1,34	1,31	1,00	1,51	1,47	0,60	1,00	1,00	1,00

COEFFICIENTI DI PORTANZA PIASTRE WINKLER - CONDIZIONI DRENATE - S.L.U.

Piast	Brinch Hansen			IclTe	Incl.PianoPosa			Comb		Igk	CoeffIncl.Car.			Affondamento			Forma			Punzonamento		
Nro	Nc	Nq	Ng	Gc=Gq	Bc	Bq	Bg		N.ro	Sism	IcV	IqV	IgV	Dc	Dq	Dg	Sc	Sq	Sg	Psic	Psiq	Psig
								Y+	A1/22	1,00	0,74	0,77	0,64	1,34	1,31	1,00	1,51	1,47	0,60	1,00	1,00	1,00
								Y-	A1/24	1,00	0,81	0,83	0,73	1,34	1,31	1,00	1,51	1,47	0,60	1,00	1,00	1,00
278	20,72	10,66	10,88	1,00	1,00	1,00	1,00		A1/1	1,00	1,00	1,00	1,00	1,34	1,31	1,00	1,51	1,47	0,60	1,00	1,00	1,00
									A1/2	1,00	1,00	1,00	1,00	1,34	1,31	1,00	1,51	1,47	0,60	1,00	1,00	1,00
								X+	A1/8	1,00	0,82	0,84	0,75	1,34	1,31	1,00	1,51	1,47	0,60	1,00	1,00	1,00
								X-	A1/15	1,00	0,75	0,78	0,66	1,34	1,31	1,00	1,51	1,47	0,60	1,00	1,00	1,00
								Y+	A1/22	1,00	0,74	0,77	0,64	1,34	1,31	1,00	1,51	1,47	0,60	1,00	1,00	1,00
								Y-	A1/24	1,00	0,81	0,83	0,73	1,34	1,31	1,00	1,51	1,47	0,60	1,00	1,00	1,00
279	20,72	10,66	10,88	1,00	1,00	1,00	1,00		A1/1	1,00	1,00	1,00	1,00	1,37	1,34	1,00	1,51	1,47	0,60	1,00	1,00	1,00
									A1/2	1,00	1,00	1,00	1,00	1,37	1,34	1,00	1,51	1,47	0,60	1,00	1,00	1,00
								X+	A1/8	1,00	0,82	0,84	0,75	1,37	1,34	1,00	1,51	1,47	0,60	1,00	1,00	1,00
								X-	A1/15	1,00	0,75	0,78	0,66	1,37	1,34	1,00	1,51	1,47	0,60	1,00	1,00	1,00
								Y+	A1/22	1,00	0,74	0,77	0,64	1,37	1,34	1,00	1,51	1,47	0,60	1,00	1,00	1,00
								Y-	A1/24	1,00	0,81	0,83	0,73	1,37	1,34	1,00	1,51	1,47	0,60	1,00	1,00	1,00
280	20,72	10,66	10,88	1,00	1,00	1,00	1,00		A1/1	1,00	1,00	1,00	1,00	1,35	1,32	1,00	1,51	1,47	0,60	1,00	1,00	1,00
									A1/2	1,00	1,00	1,00	1,00	1,35	1,32	1,00	1,51	1,47	0,60	1,00	1,00	1,00
								X+	A1/8	1,00	0,82	0,84	0,75	1,35	1,32	1,00	1,51	1,47	0,60	1,00	1,00	1,00
								X-	A1/15	1,00	0,75	0,78	0,66	1,35	1,32	1,00	1,51	1,47	0,60	1,00	1,00	1,00
								Y+	A1/22	1,00	0,74	0,77	0,64	1,35	1,32	1,00	1,51	1,47	0,60	1,00	1,00	1,00
								Y-	A1/24	1,00	0,81	0,83	0,73	1,35	1,32	1,00	1,51	1,47	0,60	1,00	1,00	1,00
281	20,72	10,66	10,88	1,00	1,00	1,00	1,00		A1/1	1,00	1,00	1,00	1,00	1,34	1,31	1,00	1,51	1,47	0,60	1,00	1,00	1,00
									A1/2	1,00	1,00	1,00	1,00	1,34	1,31	1,00	1,51	1,47	0,60	1,00	1,00	1,00
								X+	A1/8	1,00	0,82	0,84	0,75	1,34	1,31	1,00	1,51	1,47	0,60	1,00	1,00	1,00
								X-	A1/15	1,00	0,75	0,78	0,66	1,34	1,31	1,00	1,51	1,47	0,60	1,00	1,00	1,00
								Y+	A1/22	1,00	0,74	0,77	0,64	1,34	1,31	1,00	1,51	1,47	0,60	1,00	1,00	1,00
								Y-	A1/24	1,00	0,81	0,83	0,73	1,34	1,31	1,00	1,51	1,47	0,60	1,00	1,00	1,00
282	20,72	10,66	10,88	1,00	1,00	1,00	1,00		A1/1	1,00	1,00	1,00	1,00	1,34	1,31	1,00	1,51	1,47	0,60	1,00	1,00	1,00
									A1/2	1,00	1,00	1,00	1,00	1,34	1,31	1,00	1,51	1,47	0,60	1,00	1,00	1,00
								X+	A1/8	1,00	0,82	0,84	0,75	1,34	1,31	1,00	1,51	1,47	0,60	1,00	1,00	1,00
								X-	A1/15	1,00	0,75	0,78	0,66	1,34	1,31	1,00	1,51	1,47	0,60	1,00	1,00	1,00
								Y+	A1/22	1,00	0,74	0,77	0,64	1,34	1,31	1,00	1,51	1,47	0,60	1,00	1,00	1,00
								Y-	A1/24	1,00	0,81	0,83	0,73	1,34	1,31	1,00	1,51	1,47	0,60	1,00	1,00	1,00
283	20,72	10,66	10,88	1,00	1,00	1,00	1,00		A1/1	1,00	1,00	1,00	1,00	1,34	1,31	1,00	1,51	1,47	0,60	1,00	1,00	1,00
									A1/2	1,00	1,00	1,00	1,00	1,34	1,31	1,00	1,51	1,47	0,60	1,00	1,00	1,00
								X+	A1/8	1,00	0,82	0,84	0,75	1,34	1,31	1,00	1,51	1,47	0,60	1,00	1,00	1,00
								X-	A1/15	1,00	0,75	0,78	0,66	1,34	1,31	1,00	1,51	1,47	0,60	1,00	1,00	1,00
								Y+	A1/22	1,00	0,74	0,77	0,64	1,34	1,31	1,00	1,51	1,47	0,60	1,00	1,00	1,00
								Y-	A1/24	1,00	0,81	0,83	0,73	1,34	1,31	1,00	1,51	1,47	0,60	1,00	1,00	1,00
284	20,72	10,66	10,88	1,00	1,00	1,00	1,00		A1/1	1,00	1,00	1,00	1,00	1,34	1,31	1,00	1,51	1,47	0,60	1,00	1,00	1,00
									A1/2	1,00	1,00	1,00	1,00	1,34	1,31	1,00	1,51	1,47	0,60	1,00	1,00	1,00
								X+	A1/8	1,00	0,82	0,84	0,75	1,34	1,31	1,00	1,51	1,47	0,60	1,00	1,00	1,00
								X-	A1/15	1,00	0,75	0,78	0,66	1,34	1,31	1,00	1,51	1,47	0,60	1,00	1,00	1,00
								Y+	A1/22	1,00	0,74	0,77	0,64	1,34	1,31	1,00	1,51	1,47	0,60	1,00	1,00	1,00
								Y-	A1/24	1,00	0,81	0,83	0,73	1,34	1,31	1,00	1,51	1,47	0,60	1,00	1,00	1,00
285	20,72	10,66	10,88	1,00	1,00	1,00	1,00		A1/1	1,00	1,00	1,00	1,00	1,34	1,31	1,00	1,51	1,47	0,60	1,00	1,00	1,00
									A1/2	1,00	1,00	1,00	1,00	1,34	1,31	1,00	1,51	1,47	0,60	1,00	1,00	1,00
								X+	A1/8	1,00	0,82	0,84	0,75	1,34	1,31	1,00	1,51	1,47	0,60	1,00	1,00	1,00
								X-	A1/15	1,00	0,75	0,78	0,66	1,34	1,31	1,00	1,51	1,47	0,60	1,00	1,00	1,00
								Y+	A1/22	1,00	0,74	0,77	0,64	1,34	1,31	1,00	1,51	1,47	0,60	1,00	1,00	1,00
								Y-	A1/24	1,00	0,81	0,83	0,73	1,34	1,31	1,00	1,51	1,47	0,60	1,00	1,00	1,00
286	20,72	10,66	10,88	1,00	1,00	1,00	1,00		A1/1	1,00	1,00	1,00	1,00	1,34	1,31	1,00	1,51	1,47	0,60	1,00	1,00	1,00
									A1/2	1,00	1,00	1,00	1,00	1,34	1,31	1,00	1,51	1,47	0,60	1,00	1,00	1,00
								X+	A1/8	1,00	0,82	0,84	0,75	1,34	1,31	1,00	1,51	1,47	0,60	1,00	1,00	1,00
								X-	A1/15	1,00	0,75	0,78	0,66	1,34	1,31	1,00	1,51	1,47	0,60	1,00	1,00	1,00
								Y+	A1/22	1,00	0,74	0,77	0,64	1,34	1,31	1,00	1,51	1,47	0,60	1,00	1,00	1,00
								Y-	A1/24	1,00	0,81	0,83	0,73	1,34	1,31	1,00	1,51	1,47	0,60	1,00	1,00	1,00
287	20,72	10,66	10,88	1,00	1,00	1,00	1,00		A1/1	1,00	1,00	1,00	1,00	1,34	1,31	1,00	1,51	1,47	0,60	1,00	1,00	1,00
									A1/2	1,00	1,00	1,00	1,00	1,34	1,31	1,00	1,51	1,47	0,60	1,00	1,00	1,00
								X+	A1/8	1,00	0,82	0,84	0,75	1,34	1,31	1,00	1,51	1,47	0,60	1,00	1,00	1,00
								X-	A1/15	1,00	0,75	0,78	0,66	1,34	1,31	1,00	1,51	1,47	0,60	1,00	1,00	1,00
								Y+	A1/22	1,00	0,74	0,77	0,64	1,34	1,31	1,00	1,51	1,47	0,60	1,00	1,00	1,00
								Y-	A1/24	1,00	0,81	0,83	0,73	1,34	1,31	1,00	1,51	1,47	0,60	1,00	1,00	1,00
288	20,72	10,66	10,88	1,00	1,00	1,00	1,00		A1/1	1,00	1,00	1,00	1,00	1,35	1,32	1,00	1,51	1,47	0,60	1,00	1,00	1,00
									A1/2	1,00	1,00	1,00	1,00	1,35	1,32	1,00	1,51	1,47	0,60	1,00	1,00	1,00
								X+	A1/8	1,00	0,82	0,84	0,75	1,35	1,32	1,00	1,51	1,47	0,60	1,00	1,00	1,00
								X-	A1/15	1,00	0,75	0,78	0,66	1,35	1,32	1,00	1,51	1,47	0,60	1,00	1,00	1,00
								Y+	A1/22	1,00	0,74	0,77	0,64	1,35	1,32	1,00	1,51	1,47	0,60	1,00	1,00	1,00
								Y-	A1/24	1,00	0,81	0,83	0,73	1,35	1,32	1,00	1,51	1,47	0,60	1,00	1,00	1,00
289	20,72	10,66	10,88	1,00	1,00	1,00	1,00		A1/1	1,00	1,00	1,00	1,00	1,34	1,31	1,00	1,51	1,47	0,60	1,00	1,00	1,00
									A1/2	1,00	1,00	1,00	1,00	1,34	1,31	1,00	1,51	1,47	0,60	1,00	1,00	1,00
								X+	A1/8	1,00	0,82	0,84	0,75	1,34	1,31	1,00	1,51	1,47	0,60	1,00	1,00	1,00
								X-	A1/15	1,00	0,75	0,78	0,66	1,34	1,31	1,00	1,51	1,47	0,60	1,00	1,00	1,00
								Y+	A1/22	1,00	0,74	0,77	0,64	1,34	1,31	1,00	1,51	1,47	0,60	1,00	1,00	1,00
								Y-	A1/24	1,00	0,81	0,83	0,73	1,34	1,31	1,00	1,51	1,47	0,60	1,00	1,00	1,00

COEFFICIENTI DI PORTANZA PIASTRE WINKLER - CONDIZIONI DRENATE - S.L.U.

Piast	Brinch Hansen			IclTe	Incl.PianoPosa			Comb		Igk	CoeffIncl.Car.			Affondamento			Forma			Punzonamento		
Nro	Nc	Nq	Ng	Gc=Gq	Bc	Bq	Bg		N.ro	Sism	IcV	IqV	IgV	Dc	Dq	Dg	Sc	Sq	Sg	Psic	Psiq	Psig
290	20,72	10,66	10,88	1,00	1,00	1,00	1,00		A1/1	1,00	1,00	1,00	1,00	1,34	1,31	1,00	1,51	1,47	0,60	1,00	1,00	1,00
									A1/2	1,00	1,00	1,00	1,00	1,34	1,31	1,00	1,51	1,47	0,60	1,00	1,00	1,00
								X+	A1/8	1,00	0,82	0,84	0,75	1,34	1,31	1,00	1,51	1,47	0,60	1,00	1,00	1,00
								X-	A1/15	1,00	0,75	0,78	0,66	1,34	1,31	1,00	1,51	1,47	0,60	1,00	1,00	1,00
								Y+	A1/22	1,00	0,74	0,77	0,64	1,34	1,31	1,00	1,51	1,47	0,60	1,00	1,00	1,00
								Y-	A1/24	1,00	0,81	0,83	0,73	1,34	1,31	1,00	1,51	1,47	0,60	1,00	1,00	1,00
291	20,72	10,66	10,88	1,00	1,00	1,00	1,00		A1/1	1,00	1,00	1,00	1,00	1,34	1,31	1,00	1,51	1,47	0,60	1,00	1,00	1,00
									A1/2	1,00	1,00	1,00	1,00	1,34	1,31	1,00	1,51	1,47	0,60	1,00	1,00	1,00
								X+	A1/8	1,00	0,82	0,84	0,75	1,34	1,31	1,00	1,51	1,47	0,60	1,00	1,00	1,00
								X-	A1/15	1,00	0,75	0,78	0,66	1,34	1,31	1,00	1,51	1,47	0,60	1,00	1,00	1,00
								Y+	A1/22	1,00	0,74	0,77	0,64	1,34	1,31	1,00	1,51	1,47	0,60	1,00	1,00	1,00
								Y-	A1/24	1,00	0,81	0,83	0,73	1,34	1,31	1,00	1,51	1,47	0,60	1,00	1,00	1,00
292	20,72	10,66	10,88	1,00	1,00	1,00	1,00		A1/1	1,00	1,00	1,00	1,00	1,34	1,31	1,00	1,51	1,47	0,60	1,00	1,00	1,00
									A1/2	1,00	1,00	1,00	1,00	1,34	1,31	1,00	1,51	1,47	0,60	1,00	1,00	1,00
								X+	A1/8	1,00	0,82	0,84	0,75	1,34	1,31	1,00	1,51	1,47	0,60	1,00	1,00	1,00
								X-	A1/15	1,00	0,75	0,78	0,66	1,34	1,31	1,00	1,51	1,47	0,60	1,00	1,00	1,00
								Y+	A1/22	1,00	0,74	0,77	0,64	1,34	1,31	1,00	1,51	1,47	0,60	1,00	1,00	1,00
								Y-	A1/24	1,00	0,81	0,83	0,73	1,34	1,31	1,00	1,51	1,47	0,60	1,00	1,00	1,00
293	20,72	10,66	10,88	1,00	1,00	1,00	1,00		A1/1	1,00	1,00	1,00	1,00	1,36	1,33	1,00	1,51	1,47	0,60	1,00	1,00	1,00
									A1/2	1,00	1,00	1,00	1,00	1,36	1,33	1,00	1,51	1,47	0,60	1,00	1,00	1,00
								X+	A1/8	1,00	0,82	0,84	0,75	1,36	1,33	1,00	1,51	1,47	0,60	1,00	1,00	1,00
								X-	A1/15	1,00	0,75	0,78	0,66	1,36	1,33	1,00	1,51	1,47	0,60	1,00	1,00	1,00
								Y+	A1/22	1,00	0,74	0,77	0,64	1,36	1,33	1,00	1,51	1,47	0,60	1,00	1,00	1,00
								Y-	A1/24	1,00	0,81	0,83	0,73	1,36	1,33	1,00	1,51	1,47	0,60	1,00	1,00	1,00
294	20,72	10,66	10,88	1,00	1,00	1,00	1,00		A1/1	1,00	1,00	1,00	1,00	1,35	1,31	1,00	1,51	1,47	0,60	1,00	1,00	1,00
									A1/2	1,00	1,00	1,00	1,00	1,35	1,31	1,00	1,51	1,47	0,60	1,00	1,00	1,00
								X+	A1/8	1,00	0,82	0,84	0,75	1,35	1,31	1,00	1,51	1,47	0,60	1,00	1,00	1,00
								X-	A1/15	1,00	0,75	0,78	0,66	1,35	1,31	1,00	1,51	1,47	0,60	1,00	1,00	1,00
								Y+	A1/22	1,00	0,74	0,77	0,64	1,35	1,31	1,00	1,51	1,47	0,60	1,00	1,00	1,00
								Y-	A1/24	1,00	0,81	0,83	0,73	1,35	1,31	1,00	1,51	1,47	0,60	1,00	1,00	1,00
295	20,72	10,66	10,88	1,00	1,00	1,00	1,00		A1/1	1,00	1,00	1,00	1,00	1,34	1,31	1,00	1,51	1,47	0,60	1,00	1,00	1,00
									A1/2	1,00	1,00	1,00	1,00	1,34	1,31	1,00	1,51	1,47	0,60	1,00	1,00	1,00
								X+	A1/8	1,00	0,82	0,84	0,75	1,34	1,31	1,00	1,51	1,47	0,60	1,00	1,00	1,00
								X-	A1/15	1,00	0,75	0,78	0,66	1,34	1,31	1,00	1,51	1,47	0,60	1,00	1,00	1,00
								Y+	A1/22	1,00	0,74	0,77	0,64	1,34	1,31	1,00	1,51	1,47	0,60	1,00	1,00	1,00
								Y-	A1/24	1,00	0,81	0,83	0,73	1,34	1,31	1,00	1,51	1,47	0,60	1,00	1,00	1,00
296	20,72	10,66	10,88	1,00	1,00	1,00	1,00		A1/1	1,00	1,00	1,00	1,00	1,36	1,33	1,00	1,51	1,47	0,60	1,00	1,00	1,00
									A1/2	1,00	1,00	1,00	1,00	1,36	1,33	1,00	1,51	1,47	0,60	1,00	1,00	1,00
								X+	A1/8	1,00	0,82	0,84	0,75	1,36	1,33	1,00	1,51	1,47	0,60	1,00	1,00	1,00
								X-	A1/15	1,00	0,75	0,78	0,66	1,36	1,33	1,00	1,51	1,47	0,60	1,00	1,00	1,00
								Y+	A1/22	1,00	0,74	0,77	0,64	1,36	1,33	1,00	1,51	1,47	0,60	1,00	1,00	1,00
								Y-	A1/24	1,00	0,81	0,83	0,73	1,36	1,33	1,00	1,51	1,47	0,60	1,00	1,00	1,00
297	20,72	10,66	10,88	1,00	1,00	1,00	1,00		A1/1	1,00	1,00	1,00	1,00	1,34	1,31	1,00	1,51	1,47	0,60	1,00	1,00	1,00
									A1/2	1,00	1,00	1,00	1,00	1,34	1,31	1,00	1,51	1,47	0,60	1,00	1,00	1,00
								X+	A1/8	1,00	0,82	0,84	0,75	1,34	1,31	1,00	1,51	1,47	0,60	1,00	1,00	1,00
								X-	A1/15	1,00	0,75	0,78	0,66	1,34	1,31	1,00	1,51	1,47	0,60	1,00	1,00	1,00
								Y+	A1/22	1,00	0,74	0,77	0,64	1,34	1,31	1,00	1,51	1,47	0,60	1,00	1,00	1,00
								Y-	A1/24	1,00	0,81	0,83	0,73	1,34	1,31	1,00	1,51	1,47	0,60	1,00	1,00	1,00
298	20,72	10,66	10,88	1,00	1,00	1,00	1,00		A1/1	1,00	1,00	1,00	1,00	1,38	1,34	1,00	1,51	1,47	0,60	1,00	1,00	1,00
									A1/2	1,00	1,00	1,00	1,00	1,38	1,34	1,00	1,51	1,47	0,60	1,00	1,00	1,00
								X+	A1/8	1,00	0,82	0,84	0,75	1,38	1,34	1,00	1,51	1,47	0,60	1,00	1,00	1,00
								X-	A1/15	1,00	0,75	0,78	0,66	1,38	1,34	1,00	1,51	1,47	0,60	1,00	1,00	1,00
								Y+	A1/22	1,00	0,74	0,77	0,64	1,38	1,34	1,00	1,51	1,47	0,60	1,00	1,00	1,00
								Y-	A1/24	1,00	0,81	0,83	0,73	1,38	1,34	1,00	1,51	1,47	0,60	1,00	1,00	1,00
299	20,72	10,66	10,88	1,00	1,00	1,00	1,00		A1/1	1,00	1,00	1,00	1,00	1,34	1,31	1,00	1,51	1,47	0,60	1,00	1,00	1,00
									A1/2	1,00	1,00	1,00	1,00	1,34	1,31	1,00	1,51	1,47	0,60	1,00	1,00	1,00
								X+	A1/8	1,00	0,82	0,84	0,75	1,34	1,31	1,00	1,51	1,47	0,60	1,00	1,00	1,00
								X-	A1/15	1,00	0,75	0,78	0,66	1,34	1,31	1,00	1,51	1,47	0,60	1,00	1,00	1,00
								Y+	A1/22	1,00	0,74	0,77	0,64	1,34	1,31	1,00	1,51	1,47	0,60	1,00	1,00	1,00
								Y-	A1/24	1,00	0,81	0,83	0,73	1,34	1,31	1,00	1,51	1,47	0,60	1,00	1,00	1,00
300	20,72	10,66	10,88	1,00	1,00	1,00	1,00		A1/1	1,00	1,00	1,00	1,00	1,34	1,31	1,00	1,51	1,47	0,60	1,00	1,00	1,00
									A1/2	1,00	1,00	1,00	1,00	1,34	1,31	1,00	1,51	1,47	0,60	1,00	1,00	1,00
								X+	A1/8	1,00	0,82	0,84	0,75	1,34	1,31	1,00	1,51	1,47	0,60	1,00	1,00	1,00
								X-	A1/15	1,00	0,75	0,78	0,66	1,34	1,31	1,00	1,51	1,47	0,60	1,00	1,00	1,00
								Y+	A1/22	1,00	0,74	0,77	0,64	1,34	1,31	1,00	1,51	1,47	0,60	1,00	1,00	1,00
								Y-	A1/24	1,00	0,81	0,83	0,73	1,34	1,31	1,00	1,51	1,47	0,60	1,00	1,00	1,00
301	20,72	10,66	10,88	1,00	1,00	1,00	1,00		A1/1	1,00	1,00	1,00	1,00	1,34	1,31	1,00	1,51	1,47	0,60	1,00	1,00	1,00
									A1/2	1,00	1,00	1,00	1,00	1,34	1,31	1,00	1,51	1,47	0,60	1,00	1,00	1,00
								X+	A1/6	1,00	0,75	0,78	0,66	1,34	1,31	1,00	1,51	1,47	0,60	1,00	1,00	1,00
								X-	A1/13	1,00	0,82	0,84	0,75	1,34	1,31	1,00	1,51	1,47	0,60	1,00	1,00	1,00
								Y+	A1/29	1,00	0,81	0,83	0,73	1,34	1,31	1,00	1,51	1,47	0,60	1,00	1,00	1,00
								Y-	A1/31	1,00	0,74	0,77	0,64	1,34	1,31	1,00	1,51	1,47	0,60	1,00	1,00	1,00
302	20,72	10,66	10,88	1,00	1,00	1,00	1,00		A1/1	1,00	1,00	1,00	1,00	1,34	1,31	1,00	1,51	1,47	0,60	1,00	1,00	1,00
									A1/2	1,00	1,00	1,00	1,00	1,34	1,31	1,00	1,51	1,47	0,60	1,00	1,00	1,00
								X+	A1/3	1,00	0,75	0,78	0,66	1,34	1,31	1,00	1,51	1,47	0,60	1,00	1,00	1,00
								X-	A1/12	1,00	0,82	0,84	0,75	1,34	1,31	1,00	1,51	1,47	0,60	1,00	1,00	1,00

COEFFICIENTI DI PORTANZA PIASTRE WINKLER - CONDIZIONI DRENATE - S.L.U.

Piast	Brinch Hansen			IclTe	Incl.PianoPosa			Comb		Igk	CoeffIncl.Car.			Affondamento			Forma			Punzonamento		
Nro	Nc	Nq	Ng	Gc=Gq	Bc	Bq	Bg		N.ro	Sism	IcV	IqV	IgV	Dc	Dq	Dg	Sc	Sq	Sg	Psic	Psiq	Psig
								Y+	A1/28	1,00	0,81	0,83	0,73	1,34	1,31	1,00	1,51	1,47	0,60	1,00	1,00	1,00
								Y-	A1/34	1,00	0,74	0,77	0,64	1,34	1,31	1,00	1,51	1,47	0,60	1,00	1,00	1,00
303	20,72	10,66	10,88	1,00	1,00	1,00	1,00		A1/1	1,00	1,00	1,00	1,00	1,34	1,31	1,00	1,51	1,47	0,60	1,00	1,00	1,00
									A1/2	1,00	1,00	1,00	1,00	1,34	1,31	1,00	1,51	1,47	0,60	1,00	1,00	1,00
								X+	A1/3	1,00	0,75	0,78	0,66	1,34	1,31	1,00	1,51	1,47	0,60	1,00	1,00	1,00
								X-	A1/12	1,00	0,82	0,84	0,75	1,34	1,31	1,00	1,51	1,47	0,60	1,00	1,00	1,00
								Y+	A1/28	1,00	0,81	0,83	0,73	1,34	1,31	1,00	1,51	1,47	0,60	1,00	1,00	1,00
								Y-	A1/34	1,00	0,74	0,77	0,64	1,34	1,31	1,00	1,51	1,47	0,60	1,00	1,00	1,00
304	20,72	10,66	10,88	1,00	1,00	1,00	1,00		A1/1	1,00	1,00	1,00	1,00	1,34	1,31	1,00	1,51	1,47	0,60	1,00	1,00	1,00
									A1/2	1,00	1,00	1,00	1,00	1,34	1,31	1,00	1,51	1,47	0,60	1,00	1,00	1,00
								X+	A1/8	1,00	0,82	0,84	0,75	1,34	1,31	1,00	1,51	1,47	0,60	1,00	1,00	1,00
								X-	A1/15	1,00	0,75	0,78	0,66	1,34	1,31	1,00	1,51	1,47	0,60	1,00	1,00	1,00
								Y+	A1/22	1,00	0,74	0,77	0,64	1,34	1,31	1,00	1,51	1,47	0,60	1,00	1,00	1,00
								Y-	A1/24	1,00	0,81	0,83	0,73	1,34	1,31	1,00	1,51	1,47	0,60	1,00	1,00	1,00
305	20,72	10,66	10,88	1,00	1,00	1,00	1,00		A1/1	1,00	1,00	1,00	1,00	1,34	1,31	1,00	1,51	1,47	0,60	1,00	1,00	1,00
									A1/2	1,00	1,00	1,00	1,00	1,34	1,31	1,00	1,51	1,47	0,60	1,00	1,00	1,00
								X+	A1/8	1,00	0,82	0,84	0,75	1,34	1,31	1,00	1,51	1,47	0,60	1,00	1,00	1,00
								X-	A1/15	1,00	0,75	0,78	0,66	1,34	1,31	1,00	1,51	1,47	0,60	1,00	1,00	1,00
								Y+	A1/22	1,00	0,74	0,77	0,64	1,34	1,31	1,00	1,51	1,47	0,60	1,00	1,00	1,00
								Y-	A1/24	1,00	0,81	0,83	0,73	1,34	1,31	1,00	1,51	1,47	0,60	1,00	1,00	1,00
306	20,72	10,66	10,88	1,00	1,00	1,00	1,00		A1/1	1,00	1,00	1,00	1,00	1,34	1,31	1,00	1,51	1,47	0,60	1,00	1,00	1,00
									A1/2	1,00	1,00	1,00	1,00	1,34	1,31	1,00	1,51	1,47	0,60	1,00	1,00	1,00
								X+	A1/3	1,00	0,75	0,78	0,66	1,34	1,31	1,00	1,51	1,47	0,60	1,00	1,00	1,00
								X-	A1/12	1,00	0,82	0,84	0,75	1,34	1,31	1,00	1,51	1,47	0,60	1,00	1,00	1,00
								Y+	A1/28	1,00	0,81	0,83	0,73	1,34	1,31	1,00	1,51	1,47	0,60	1,00	1,00	1,00
								Y-	A1/34	1,00	0,74	0,77	0,64	1,34	1,31	1,00	1,51	1,47	0,60	1,00	1,00	1,00
307	20,72	10,66	10,88	1,00	1,00	1,00	1,00		A1/1	1,00	1,00	1,00	1,00	1,34	1,31	1,00	1,51	1,47	0,60	1,00	1,00	1,00
									A1/2	1,00	1,00	1,00	1,00	1,34	1,31	1,00	1,51	1,47	0,60	1,00	1,00	1,00
								X+	A1/3	1,00	0,75	0,78	0,66	1,34	1,31	1,00	1,51	1,47	0,60	1,00	1,00	1,00
								X-	A1/12	1,00	0,82	0,84	0,75	1,34	1,31	1,00	1,51	1,47	0,60	1,00	1,00	1,00
								Y+	A1/28	1,00	0,81	0,83	0,73	1,34	1,31	1,00	1,51	1,47	0,60	1,00	1,00	1,00
								Y-	A1/34	1,00	0,74	0,77	0,64	1,34	1,31	1,00	1,51	1,47	0,60	1,00	1,00	1,00
308	20,72	10,66	10,88	1,00	1,00	1,00	1,00		A1/1	1,00	1,00	1,00	1,00	1,34	1,31	1,00	1,51	1,47	0,60	1,00	1,00	1,00
									A1/2	1,00	1,00	1,00	1,00	1,34	1,31	1,00	1,51	1,47	0,60	1,00	1,00	1,00
								X+	A1/3	1,00	0,75	0,78	0,66	1,34	1,31	1,00	1,51	1,47	0,60	1,00	1,00	1,00
								X-	A1/12	1,00	0,82	0,84	0,75	1,34	1,31	1,00	1,51	1,47	0,60	1,00	1,00	1,00
								Y+	A1/28	1,00	0,81	0,83	0,73	1,34	1,31	1,00	1,51	1,47	0,60	1,00	1,00	1,00
								Y-	A1/34	1,00	0,74	0,77	0,64	1,34	1,31	1,00	1,51	1,47	0,60	1,00	1,00	1,00
309	20,72	10,66	10,88	1,00	1,00	1,00	1,00		A1/1	1,00	1,00	1,00	1,00	1,34	1,31	1,00	1,51	1,47	0,60	1,00	1,00	1,00
									A1/2	1,00	1,00	1,00	1,00	1,34	1,31	1,00	1,51	1,47	0,60	1,00	1,00	1,00
								X+	A1/3	1,00	0,75	0,78	0,66	1,34	1,31	1,00	1,51	1,47	0,60	1,00	1,00	1,00
								X-	A1/12	1,00	0,82	0,84	0,75	1,34	1,31	1,00	1,51	1,47	0,60	1,00	1,00	1,00
								Y+	A1/28	1,00	0,81	0,83	0,73	1,34	1,31	1,00	1,51	1,47	0,60	1,00	1,00	1,00
								Y-	A1/34	1,00	0,74	0,77	0,64	1,34	1,31	1,00	1,51	1,47	0,60	1,00	1,00	1,00
310	20,72	10,66	10,88	1,00	1,00	1,00	1,00		A1/1	1,00	1,00	1,00	1,00	1,34	1,31	1,00	1,51	1,47	0,60	1,00	1,00	1,00
									A1/2	1,00	1,00	1,00	1,00	1,34	1,31	1,00	1,51	1,47	0,60	1,00	1,00	1,00
								X+	A1/3	1,00	0,75	0,78	0,66	1,34	1,31	1,00	1,51	1,47	0,60	1,00	1,00	1,00
								X-	A1/12	1,00	0,82	0,84	0,75	1,34	1,31	1,00	1,51	1,47	0,60	1,00	1,00	1,00
								Y+	A1/28	1,00	0,81	0,83	0,73	1,34	1,31	1,00	1,51	1,47	0,60	1,00	1,00	1,00
								Y-	A1/34	1,00	0,74	0,77	0,64	1,34	1,31	1,00	1,51	1,47	0,60	1,00	1,00	1,00
311	20,72	10,66	10,88	1,00	1,00	1,00	1,00		A1/1	1,00	1,00	1,00	1,00	1,34	1,31	1,00	1,51	1,47	0,60	1,00	1,00	1,00
									A1/2	1,00	1,00	1,00	1,00	1,34	1,31	1,00	1,51	1,47	0,60	1,00	1,00	1,00
								X+	A1/8	1,00	0,82	0,84	0,75	1,34	1,31	1,00	1,51	1,47	0,60	1,00	1,00	1,00
								X-	A1/15	1,00	0,75	0,78	0,66	1,34	1,31	1,00	1,51	1,47	0,60	1,00	1,00	1,00
								Y+	A1/22	1,00	0,74	0,77	0,64	1,34	1,31	1,00	1,51	1,47	0,60	1,00	1,00	1,00
								Y-	A1/24	1,00	0,81	0,83	0,73	1,34	1,31	1,00	1,51	1,47	0,60	1,00	1,00	1,00
312	20,72	10,66	10,88	1,00	1,00	1,00	1,00		A1/1	1,00	1,00	1,00	1,00	1,34	1,31	1,00	1,51	1,47	0,60	1,00	1,00	1,00
									A1/2	1,00	1,00	1,00	1,00	1,34	1,31	1,00	1,51	1,47	0,60	1,00	1,00	1,00
								X+	A1/3	1,00	0,75	0,78	0,66	1,34	1,31	1,00	1,51	1,47	0,60	1,00	1,00	1,00
								X-	A1/12	1,00	0,82	0,84	0,75	1,34	1,31	1,00	1,51	1,47	0,60	1,00	1,00	1,00
								Y+	A1/28	1,00	0,81	0,83	0,73	1,34	1,31	1,00	1,51	1,47	0,60	1,00	1,00	1,00
								Y-	A1/34	1,00	0,74	0,77	0,64	1,34	1,31	1,00	1,51	1,47	0,60	1,00	1,00	1,00
313	20,72	10,66	10,88	1,00	1,00	1,00	1,00		A1/1	1,00	1,00	1,00	1,00	1,34	1,31	1,00	1,51	1,47	0,60	1,00	1,00	1,00
									A1/2	1,00	1,00	1,00	1,00	1,34	1,31	1,00	1,51	1,47	0,60	1,00	1,00	1,00
								X+	A1/3	1,00	0,75	0,78	0,66	1,34	1,31	1,00	1,51	1,47	0,60	1,00	1,00	1,00
								X-	A1/12	1,00	0,82	0,84	0,75	1,34	1,31	1,00	1,51	1,47	0,60	1,00	1,00	1,00
								Y+	A1/28	1,00	0,81	0,83	0,73	1,34	1,31	1,00	1,51	1,47	0,60	1,00	1,00	1,00
								Y-	A1/34	1,00	0,74	0,77	0,64	1,34	1,31	1,00	1,51	1,47	0,60	1,00	1,00	1,00
314	20,72	10,66	10,88	1,00	1,00	1,00	1,00		A1/1	1,00	1,00	1,00	1,00	1,34	1,31	1,00	1,51	1,47	0,60	1,00	1,00	1,00
									A1/2	1,00	1,00	1,00	1,00	1,34	1,31	1,00	1,51	1,47	0,60	1,00	1,00	1,00
								X+	A1/3	1,00	0,75	0,78	0,66	1,34	1,31	1,00	1,51	1,47	0,60	1,00	1,00	1,00
								X-	A1/12	1,00	0,82	0,84	0,75	1,34	1,31	1,00	1,51	1,47	0,60	1,00	1,00	1,00
								Y+	A1/28	1,00	0,81	0,83	0,73	1,34	1,31	1,00	1,51	1,47	0,60	1,00	1,00	1,00
								Y-	A1/34	1,00	0,74	0,77	0,64	1,34	1,31	1,00	1,51	1,47	0,60	1,00	1,00	1,00

COEFFICIENTI DI PORTANZA PIASTRE WINKLER - CONDIZIONI DRENATE - S.L.U.

Piast	Brinch Hansen			IclTe	Incl.PianoPosa			Comb		Igk	CoeffIncl.Car.			Affondamento			Forma			Punzonamento		
Nro	Nc	Nq	Ng	Gc=Gq	Bc	Bq	Bg		N.ro	Sism	IcV	IqV	IgV	Dc	Dq	Dg	Sc	Sq	Sg	Psic	Psiq	Psig
315	20,72	10,66	10,88	1,00	1,00	1,00	1,00		A1/1	1,00	1,00	1,00	1,00	1,34	1,31	1,00	1,51	1,47	0,60	1,00	1,00	1,00
									A1/2	1,00	1,00	1,00	1,00	1,34	1,31	1,00	1,51	1,47	0,60	1,00	1,00	1,00
								X+	A1/3	1,00	0,75	0,78	0,66	1,34	1,31	1,00	1,51	1,47	0,60	1,00	1,00	1,00
								X-	A1/12	1,00	0,82	0,84	0,75	1,34	1,31	1,00	1,51	1,47	0,60	1,00	1,00	1,00
								Y+	A1/28	1,00	0,81	0,83	0,73	1,34	1,31	1,00	1,51	1,47	0,60	1,00	1,00	1,00
								Y-	A1/34	1,00	0,74	0,77	0,64	1,34	1,31	1,00	1,51	1,47	0,60	1,00	1,00	1,00
316	20,72	10,66	10,88	1,00	1,00	1,00	1,00		A1/1	1,00	1,00	1,00	1,00	1,34	1,31	1,00	1,51	1,47	0,60	1,00	1,00	1,00
									A1/2	1,00	1,00	1,00	1,00	1,34	1,31	1,00	1,51	1,47	0,60	1,00	1,00	1,00
								X+	A1/3	1,00	0,75	0,78	0,66	1,34	1,31	1,00	1,51	1,47	0,60	1,00	1,00	1,00
								X-	A1/12	1,00	0,82	0,84	0,75	1,34	1,31	1,00	1,51	1,47	0,60	1,00	1,00	1,00
								Y+	A1/28	1,00	0,81	0,83	0,73	1,34	1,31	1,00	1,51	1,47	0,60	1,00	1,00	1,00
								Y-	A1/34	1,00	0,74	0,77	0,64	1,34	1,31	1,00	1,51	1,47	0,60	1,00	1,00	1,00
317	20,72	10,66	10,88	1,00	1,00	1,00	1,00		A1/1	1,00	1,00	1,00	1,00	1,34	1,31	1,00	1,51	1,47	0,60	1,00	1,00	1,00
									A1/2	1,00	1,00	1,00	1,00	1,34	1,31	1,00	1,51	1,47	0,60	1,00	1,00	1,00
								X+	A1/3	1,00	0,75	0,78	0,66	1,34	1,31	1,00	1,51	1,47	0,60	1,00	1,00	1,00
								X-	A1/12	1,00	0,82	0,84	0,75	1,34	1,31	1,00	1,51	1,47	0,60	1,00	1,00	1,00
								Y+	A1/28	1,00	0,81	0,83	0,73	1,34	1,31	1,00	1,51	1,47	0,60	1,00	1,00	1,00
								Y-	A1/34	1,00	0,74	0,77	0,64	1,34	1,31	1,00	1,51	1,47	0,60	1,00	1,00	1,00
318	20,72	10,66	10,88	1,00	1,00	1,00	1,00		A1/1	1,00	1,00	1,00	1,00	1,34	1,31	1,00	1,51	1,47	0,60	1,00	1,00	1,00
									A1/2	1,00	1,00	1,00	1,00	1,34	1,31	1,00	1,51	1,47	0,60	1,00	1,00	1,00
								X+	A1/3	1,00	0,75	0,78	0,66	1,34	1,31	1,00	1,51	1,47	0,60	1,00	1,00	1,00
								X-	A1/12	1,00	0,82	0,84	0,75	1,34	1,31	1,00	1,51	1,47	0,60	1,00	1,00	1,00
								Y+	A1/28	1,00	0,81	0,83	0,73	1,34	1,31	1,00	1,51	1,47	0,60	1,00	1,00	1,00
								Y-	A1/34	1,00	0,74	0,77	0,64	1,34	1,31	1,00	1,51	1,47	0,60	1,00	1,00	1,00
319	20,72	10,66	10,88	1,00	1,00	1,00	1,00		A1/1	1,00	1,00	1,00	1,00	1,34	1,31	1,00	1,51	1,47	0,60	1,00	1,00	1,00
									A1/2	1,00	1,00	1,00	1,00	1,34	1,31	1,00	1,51	1,47	0,60	1,00	1,00	1,00
								X+	A1/3	1,00	0,75	0,78	0,66	1,34	1,31	1,00	1,51	1,47	0,60	1,00	1,00	1,00
								X-	A1/12	1,00	0,82	0,84	0,75	1,34	1,31	1,00	1,51	1,47	0,60	1,00	1,00	1,00
								Y+	A1/28	1,00	0,81	0,83	0,73	1,34	1,31	1,00	1,51	1,47	0,60	1,00	1,00	1,00
								Y-	A1/34	1,00	0,74	0,77	0,64	1,34	1,31	1,00	1,51	1,47	0,60	1,00	1,00	1,00
320	20,72	10,66	10,88	1,00	1,00	1,00	1,00		A1/1	1,00	1,00	1,00	1,00	1,34	1,31	1,00	1,51	1,47	0,60	1,00	1,00	1,00
									A1/2	1,00	1,00	1,00	1,00	1,34	1,31	1,00	1,51	1,47	0,60	1,00	1,00	1,00
								X+	A1/3	1,00	0,75	0,78	0,66	1,34	1,31	1,00	1,51	1,47	0,60	1,00	1,00	1,00
								X-	A1/12	1,00	0,82	0,84	0,75	1,34	1,31	1,00	1,51	1,47	0,60	1,00	1,00	1,00
								Y+	A1/28	1,00	0,81	0,83	0,73	1,34	1,31	1,00	1,51	1,47	0,60	1,00	1,00	1,00
								Y-	A1/34	1,00	0,74	0,77	0,64	1,34	1,31	1,00	1,51	1,47	0,60	1,00	1,00	1,00
321	20,72	10,66	10,88	1,00	1,00	1,00	1,00		A1/1	1,00	1,00	1,00	1,00	1,34	1,31	1,00	1,51	1,47	0,60	1,00	1,00	1,00
									A1/2	1,00	1,00	1,00	1,00	1,34	1,31	1,00	1,51	1,47	0,60	1,00	1,00	1,00
								X+	A1/3	1,00	0,75	0,78	0,66	1,34	1,31	1,00	1,51	1,47	0,60	1,00	1,00	1,00
								X-	A1/12	1,00	0,82	0,84	0,75	1,34	1,31	1,00	1,51	1,47	0,60	1,00	1,00	1,00
								Y+	A1/28	1,00	0,81	0,83	0,73	1,34	1,31	1,00	1,51	1,47	0,60	1,00	1,00	1,00
								Y-	A1/34	1,00	0,74	0,77	0,64	1,34	1,31	1,00	1,51	1,47	0,60	1,00	1,00	1,00
322	20,72	10,66	10,88	1,00	1,00	1,00	1,00		A1/1	1,00	1,00	1,00	1,00	1,34	1,31	1,00	1,51	1,47	0,60	1,00	1,00	1,00
									A1/2	1,00	1,00	1,00	1,00	1,34	1,31	1,00	1,51	1,47	0,60	1,00	1,00	1,00
								X+	A1/3	1,00	0,75	0,78	0,66	1,34	1,31	1,00	1,51	1,47	0,60	1,00	1,00	1,00
								X-	A1/12	1,00	0,82	0,84	0,75	1,34	1,31	1,00	1,51	1,47	0,60	1,00	1,00	1,00
								Y+	A1/28	1,00	0,81	0,83	0,73	1,34	1,31	1,00	1,51	1,47	0,60	1,00	1,00	1,00
								Y-	A1/34	1,00	0,74	0,77	0,64	1,34	1,31	1,00	1,51	1,47	0,60	1,00	1,00	1,00
323	20,72	10,66	10,88	1,00	1,00	1,00	1,00		A1/1	1,00	1,00	1,00	1,00	1,34	1,31	1,00	1,51	1,47	0,60	1,00	1,00	1,00
									A1/2	1,00	1,00	1,00	1,00	1,34	1,31	1,00	1,51	1,47	0,60	1,00	1,00	1,00
								X+	A1/3	1,00	0,75	0,78	0,66	1,34	1,31	1,00	1,51	1,47	0,60	1,00	1,00	1,00
								X-	A1/12	1,00	0,82	0,84	0,75	1,34	1,31	1,00	1,51	1,47	0,60	1,00	1,00	1,00
								Y+	A1/28	1,00	0,81	0,83	0,73	1,34	1,31	1,00	1,51	1,47	0,60	1,00	1,00	1,00
								Y-	A1/34	1,00	0,74	0,77	0,64	1,34	1,31	1,00	1,51	1,47	0,60	1,00	1,00	1,00
324	20,72	10,66	10,88	1,00	1,00	1,00	1,00		A1/1	1,00	1,00	1,00	1,00	1,34	1,31	1,00	1,51	1,47	0,60	1,00	1,00	1,00
									A1/2	1,00	1,00	1,00	1,00	1,34	1,31	1,00	1,51	1,47	0,60	1,00	1,00	1,00
								X+	A1/3	1,00	0,75	0,78	0,66	1,34	1,31	1,00	1,51	1,47	0,60	1,00	1,00	1,00
								X-	A1/12	1,00	0,82	0,84	0,75	1,34	1,31	1,00	1,51	1,47	0,60	1,00	1,00	1,00
								Y+	A1/28	1,00	0,81	0,83	0,73	1,34	1,31	1,00	1,51	1,47	0,60	1,00	1,00	1,00
								Y-	A1/34	1,00	0,74	0,77	0,64	1,34	1,31	1,00	1,51	1,47	0,60	1,00	1,00	1,00
325	20,72	10,66	10,88	1,00	1,00	1,00	1,00		A1/1	1,00	1,00	1,00	1,00	1,34	1,31	1,00	1,51	1,47	0,60	1,00	1,00	1,00
									A1/2	1,00	1,00	1,00	1,00	1,34	1,31	1,00	1,51	1,47	0,60	1,00	1,00	1,00
								X+	A1/9	1,00	0,82	0,84	0,75	1,34	1,31	1,00	1,51	1,47	0,60	1,00	1,00	1,00
								X-	A1/18	1,00	0,75	0,78	0,66	1,34	1,31	1,00	1,51	1,47	0,60	1,00	1,00	1,00
								Y+	A1/19	1,00	0,74	0,77	0,64	1,34	1,31	1,00	1,51	1,47	0,60	1,00	1,00	1,00
								Y-	A1/25	1,00	0,81	0,83	0,73	1,34	1,31	1,00	1,51	1,47	0,60	1,00	1,00	1,00
326	20,72	10,66	10,88	1,00	1,00	1,00	1,00		A1/1	1,00	1,00	1,00	1,00	1,34	1,31	1,00	1,51	1,47	0,60	1,00	1,00	1,00
									A1/2	1,00	1,00	1,00	1,00	1,34	1,31	1,00	1,51	1,47	0,60	1,00	1,00	1,00
								X+	A1/3	1,00	0,75	0,78	0,66	1,34	1,31	1,00	1,51	1,47	0,60	1,00	1,00	1,00
								X-	A1/12	1,00	0,82	0,84	0,75	1,34	1,31	1,00	1,51	1,47	0,60	1,00	1,00	1,00
								Y+	A1/28	1,00	0,81	0,83	0,73	1,34	1,31	1,00	1,51	1,47	0,60	1,00	1,00	1,00
								Y-	A1/34	1,00	0,74	0,77	0,64	1,34	1,31	1,00	1,51	1,47	0,60	1,00	1,00	1,00
327	20,72	10,66	10,88	1,00	1,00	1,00	1,00		A1/1	1,00	1,00	1,00	1,00	1,37	1,33	1,00	1,51	1,47	0,60	1,00	1,00	1,00
									A1/2	1,00	1,00	1,00	1,00	1,37	1,33	1,00	1,51	1,47	0,60	1,00	1,00	1,00
								X+	A1/8	1,00	0,82	0,84	0,75	1,37	1,33	1,00	1,51	1,47	0,60	1,00	1,00	1,00
								X-	A1/15	1,00	0,75	0,78	0,66	1,37	1,33	1,00	1,51	1,47	0,60	1,00	1,00	1,00

COEFFICIENTI DI PORTANZA PIASTRE WINKLER - CONDIZIONI DRENATE - S.L.U.

Piast	Brinch Hansen			IclTe	Incl.PianoPosa			Comb		Igk	CoeffIncl.Car.			Affondamento			Forma			Punzonamento		
Nro	Nc	Nq	Ng	Gc=Gq	Bc	Bq	Bg		N.ro	Sism	IcV	IqV	IgV	Dc	Dq	Dg	Sc	Sq	Sg	Psic	Psiq	Psig
								Y+	A1/22	1,00	0,74	0,77	0,64	1,37	1,33	1,00	1,51	1,47	0,60	1,00	1,00	1,00
								Y-	A1/24	1,00	0,81	0,83	0,73	1,37	1,33	1,00	1,51	1,47	0,60	1,00	1,00	1,00
328	20,72	10,66	10,88	1,00	1,00	1,00	1,00		A1/1	1,00	1,00	1,00	1,00	1,34	1,31	1,00	1,51	1,47	0,60	1,00	1,00	1,00
									A1/2	1,00	1,00	1,00	1,00	1,34	1,31	1,00	1,51	1,47	0,60	1,00	1,00	1,00
								X+	A1/9	1,00	0,82	0,84	0,75	1,34	1,31	1,00	1,51	1,47	0,60	1,00	1,00	1,00
								X-	A1/18	1,00	0,75	0,78	0,66	1,34	1,31	1,00	1,51	1,47	0,60	1,00	1,00	1,00
								Y+	A1/19	1,00	0,74	0,77	0,64	1,34	1,31	1,00	1,51	1,47	0,60	1,00	1,00	1,00
								Y-	A1/25	1,00	0,81	0,83	0,73	1,34	1,31	1,00	1,51	1,47	0,60	1,00	1,00	1,00
329	20,72	10,66	10,88	1,00	1,00	1,00	1,00		A1/1	1,00	1,00	1,00	1,00	1,37	1,33	1,00	1,51	1,47	0,60	1,00	1,00	1,00
									A1/2	1,00	1,00	1,00	1,00	1,37	1,33	1,00	1,51	1,47	0,60	1,00	1,00	1,00
								X+	A1/8	1,00	0,82	0,84	0,75	1,37	1,33	1,00	1,51	1,47	0,60	1,00	1,00	1,00
								X-	A1/15	1,00	0,75	0,78	0,66	1,37	1,33	1,00	1,51	1,47	0,60	1,00	1,00	1,00
								Y+	A1/22	1,00	0,74	0,77	0,64	1,37	1,33	1,00	1,51	1,47	0,60	1,00	1,00	1,00
								Y-	A1/24	1,00	0,81	0,83	0,73	1,37	1,33	1,00	1,51	1,47	0,60	1,00	1,00	1,00
330	20,72	10,66	10,88	1,00	1,00	1,00	1,00		A1/1	1,00	1,00	1,00	1,00	1,34	1,31	1,00	1,51	1,47	0,60	1,00	1,00	1,00
									A1/2	1,00	1,00	1,00	1,00	1,34	1,31	1,00	1,51	1,47	0,60	1,00	1,00	1,00
								X+	A1/9	1,00	0,82	0,84	0,75	1,34	1,31	1,00	1,51	1,47	0,60	1,00	1,00	1,00
								X-	A1/18	1,00	0,75	0,78	0,66	1,34	1,31	1,00	1,51	1,47	0,60	1,00	1,00	1,00
								Y+	A1/19	1,00	0,74	0,77	0,64	1,34	1,31	1,00	1,51	1,47	0,60	1,00	1,00	1,00
								Y-	A1/25	1,00	0,81	0,83	0,73	1,34	1,31	1,00	1,51	1,47	0,60	1,00	1,00	1,00
331	20,72	10,66	10,88	1,00	1,00	1,00	1,00		A1/1	1,00	1,00	1,00	1,00	1,34	1,31	1,00	1,51	1,47	0,60	1,00	1,00	1,00
									A1/2	1,00	1,00	1,00	1,00	1,34	1,31	1,00	1,51	1,47	0,60	1,00	1,00	1,00
								X+	A1/8	1,00	0,82	0,84	0,75	1,34	1,31	1,00	1,51	1,47	0,60	1,00	1,00	1,00
								X-	A1/15	1,00	0,75	0,78	0,66	1,34	1,31	1,00	1,51	1,47	0,60	1,00	1,00	1,00
								Y+	A1/22	1,00	0,74	0,77	0,64	1,34	1,31	1,00	1,51	1,47	0,60	1,00	1,00	1,00
								Y-	A1/24	1,00	0,81	0,83	0,73	1,34	1,31	1,00	1,51	1,47	0,60	1,00	1,00	1,00
332	20,72	10,66	10,88	1,00	1,00	1,00	1,00		A1/1	1,00	1,00	1,00	1,00	1,34	1,31	1,00	1,51	1,47	0,60	1,00	1,00	1,00
									A1/2	1,00	1,00	1,00	1,00	1,34	1,31	1,00	1,51	1,47	0,60	1,00	1,00	1,00
								X+	A1/9	1,00	0,82	0,84	0,75	1,34	1,31	1,00	1,51	1,47	0,60	1,00	1,00	1,00
								X-	A1/18	1,00	0,75	0,78	0,66	1,34	1,31	1,00	1,51	1,47	0,60	1,00	1,00	1,00
								Y+	A1/19	1,00	0,74	0,77	0,64	1,34	1,31	1,00	1,51	1,47	0,60	1,00	1,00	1,00
								Y-	A1/25	1,00	0,81	0,83	0,73	1,34	1,31	1,00	1,51	1,47	0,60	1,00	1,00	1,00
333	20,72	10,66	10,88	1,00	1,00	1,00	1,00		A1/1	1,00	1,00	1,00	1,00	1,34	1,31	1,00	1,51	1,47	0,60	1,00	1,00	1,00
									A1/2	1,00	1,00	1,00	1,00	1,34	1,31	1,00	1,51	1,47	0,60	1,00	1,00	1,00
								X+	A1/3	1,00	0,75	0,78	0,66	1,34	1,31	1,00	1,51	1,47	0,60	1,00	1,00	1,00
								X-	A1/12	1,00	0,82	0,84	0,75	1,34	1,31	1,00	1,51	1,47	0,60	1,00	1,00	1,00
								Y+	A1/28	1,00	0,81	0,83	0,73	1,34	1,31	1,00	1,51	1,47	0,60	1,00	1,00	1,00
								Y-	A1/34	1,00	0,74	0,77	0,64	1,34	1,31	1,00	1,51	1,47	0,60	1,00	1,00	1,00
334	20,72	10,66	10,88	1,00	1,00	1,00	1,00		A1/1	1,00	1,00	1,00	1,00	1,34	1,31	1,00	1,51	1,47	0,60	1,00	1,00	1,00
									A1/2	1,00	1,00	1,00	1,00	1,34	1,31	1,00	1,51	1,47	0,60	1,00	1,00	1,00
								X+	A1/3	1,00	0,75	0,78	0,66	1,34	1,31	1,00	1,51	1,47	0,60	1,00	1,00	1,00
								X-	A1/12	1,00	0,82	0,84	0,75	1,34	1,31	1,00	1,51	1,47	0,60	1,00	1,00	1,00
								Y+	A1/28	1,00	0,81	0,83	0,73	1,34	1,31	1,00	1,51	1,47	0,60	1,00	1,00	1,00
								Y-	A1/34	1,00	0,74	0,77	0,64	1,34	1,31	1,00	1,51	1,47	0,60	1,00	1,00	1,00
335	20,72	10,66	10,88	1,00	1,00	1,00	1,00		A1/1	1,00	1,00	1,00	1,00	1,34	1,31	1,00	1,51	1,47	0,60	1,00	1,00	1,00
									A1/2	1,00	1,00	1,00	1,00	1,34	1,31	1,00	1,51	1,47	0,60	1,00	1,00	1,00
								X+	A1/3	1,00	0,75	0,78	0,66	1,34	1,31	1,00	1,51	1,47	0,60	1,00	1,00	1,00
								X-	A1/12	1,00	0,82	0,84	0,75	1,34	1,31	1,00	1,51	1,47	0,60	1,00	1,00	1,00
								Y+	A1/28	1,00	0,81	0,83	0,73	1,34	1,31	1,00	1,51	1,47	0,60	1,00	1,00	1,00
								Y-	A1/34	1,00	0,74	0,77	0,64	1,34	1,31	1,00	1,51	1,47	0,60	1,00	1,00	1,00
336	20,72	10,66	10,88	1,00	1,00	1,00	1,00		A1/1	1,00	1,00	1,00	1,00	1,34	1,31	1,00	1,51	1,47	0,60	1,00	1,00	1,00
									A1/2	1,00	1,00	1,00	1,00	1,34	1,31	1,00	1,51	1,47	0,60	1,00	1,00	1,00
								X+	A1/3	1,00	0,75	0,78	0,66	1,34	1,31	1,00	1,51	1,47	0,60	1,00	1,00	1,00
								X-	A1/12	1,00	0,82	0,84	0,75	1,34	1,31	1,00	1,51	1,47	0,60	1,00	1,00	1,00
								Y+	A1/28	1,00	0,81	0,83	0,73	1,34	1,31	1,00	1,51	1,47	0,60	1,00	1,00	1,00
								Y-	A1/34	1,00	0,74	0,77	0,64	1,34	1,31	1,00	1,51	1,47	0,60	1,00	1,00	1,00
337	20,72	10,66	10,88	1,00	1,00	1,00	1,00		A1/1	1,00	1,00	1,00	1,00	1,36	1,33	1,00	1,51	1,47	0,60	1,00	1,00	1,00
									A1/2	1,00	1,00	1,00	1,00	1,36	1,33	1,00	1,51	1,47	0,60	1,00	1,00	1,00
								X+	A1/3	1,00	0,75	0,78	0,66	1,36	1,33	1,00	1,51	1,47	0,60	1,00	1,00	1,00
								X-	A1/12	1,00	0,82	0,84	0,75	1,36	1,33	1,00	1,51	1,47	0,60	1,00	1,00	1,00
								Y+	A1/28	1,00	0,81	0,83	0,73	1,36	1,33	1,00	1,51	1,47	0,60	1,00	1,00	1,00
								Y-	A1/34	1,00	0,74	0,77	0,64	1,36	1,33	1,00	1,51	1,47	0,60	1,00	1,00	1,00
338	20,72	10,66	10,88	1,00	1,00	1,00	1,00		A1/1	1,00	1,00	1,00	1,00	1,34	1,31	1,00	1,51	1,47	0,60	1,00	1,00	1,00
									A1/2	1,00	1,00	1,00	1,00	1,34	1,31	1,00	1,51	1,47	0,60	1,00	1,00	1,00
								X+	A1/3	1,00	0,75	0,78	0,66	1,34	1,31	1,00	1,51	1,47	0,60	1,00	1,00	1,00
								X-	A1/12	1,00	0,82	0,84	0,75	1,34	1,31	1,00	1,51	1,47	0,60	1,00	1,00	1,00
								Y+	A1/28	1,00	0,81	0,83	0,73	1,34	1,31	1,00	1,51	1,47	0,60	1,00	1,00	1,00
								Y-	A1/34	1,00	0,74	0,77	0,64	1,34	1,31	1,00	1,51	1,47	0,60	1,00	1,00	1,00
339	20,72	10,66	10,88	1,00	1,00	1,00	1,00		A1/1	1,00	1,00	1,00	1,00	1,34	1,31	1,00	1,51	1,47	0,60	1,00	1,00	1,00
									A1/2	1,00	1,00	1,00	1,00	1,34	1,31	1,00	1,51	1,47	0,60	1,00	1,00	1,00
								X+	A1/3	1,00	0,75	0,78	0,66	1,34	1,31	1,00	1,51	1,47	0,60	1,00	1,00	1,00
								X-	A1/12	1,00	0,82	0,84	0,75	1,34	1,31	1,00	1,51	1,47	0,60	1,00	1,00	1,00
								Y+	A1/28	1,00	0,81	0,83	0,73	1,34	1,31	1,00	1,51	1,47	0,60	1,00	1,00	1,00
								Y-	A1/34	1,00	0,74	0,77	0,64	1,34	1,31	1,00	1,51	1,47	0,60	1,00	1,00	1,00

COEFFICIENTI DI PORTANZA PIASTRE WINKLER - CONDIZIONI DRENATE - S.L.U.

Piast	Brinch Hansen			IclTe	Incl.PianoPosa			Comb		Igk	CoeffIncl.Car.			Affondamento			Forma			Punzonamento		
Nro	Nc	Nq	Ng	Gc=Gq	Bc	Bq	Bg		N.ro	Sism	IcV	IqV	IgV	Dc	Dq	Dg	Sc	Sq	Sg	Psic	Psiq	Psig
340	20,72	10,66	10,88	1,00	1,00	1,00	1,00		A1/1	1,00	1,00	1,00	1,00	1,36	1,33	1,00	1,51	1,47	0,60	1,00	1,00	1,00
									A1/2	1,00	1,00	1,00	1,00	1,36	1,33	1,00	1,51	1,47	0,60	1,00	1,00	1,00
								X+	A1/3	1,00	0,75	0,78	0,66	1,36	1,33	1,00	1,51	1,47	0,60	1,00	1,00	1,00
								X-	A1/12	1,00	0,82	0,84	0,75	1,36	1,33	1,00	1,51	1,47	0,60	1,00	1,00	1,00
								Y+	A1/28	1,00	0,81	0,83	0,73	1,36	1,33	1,00	1,51	1,47	0,60	1,00	1,00	1,00
								Y-	A1/34	1,00	0,74	0,77	0,64	1,36	1,33	1,00	1,51	1,47	0,60	1,00	1,00	1,00
341	20,72	10,66	10,88	1,00	1,00	1,00	1,00		A1/1	1,00	1,00	1,00	1,00	1,34	1,31	1,00	1,51	1,47	0,60	1,00	1,00	1,00
									A1/2	1,00	1,00	1,00	1,00	1,34	1,31	1,00	1,51	1,47	0,60	1,00	1,00	1,00
								X+	A1/3	1,00	0,75	0,78	0,66	1,34	1,31	1,00	1,51	1,47	0,60	1,00	1,00	1,00
								X-	A1/12	1,00	0,82	0,84	0,75	1,34	1,31	1,00	1,51	1,47	0,60	1,00	1,00	1,00
								Y+	A1/28	1,00	0,81	0,83	0,73	1,34	1,31	1,00	1,51	1,47	0,60	1,00	1,00	1,00
								Y-	A1/34	1,00	0,74	0,77	0,64	1,34	1,31	1,00	1,51	1,47	0,60	1,00	1,00	1,00
342	20,72	10,66	10,88	1,00	1,00	1,00	1,00		A1/1	1,00	1,00	1,00	1,00	1,37	1,33	1,00	1,51	1,47	0,60	1,00	1,00	1,00
									A1/2	1,00	1,00	1,00	1,00	1,37	1,33	1,00	1,51	1,47	0,60	1,00	1,00	1,00
								X+	A1/3	1,00	0,75	0,78	0,66	1,37	1,33	1,00	1,51	1,47	0,60	1,00	1,00	1,00
								X-	A1/12	1,00	0,82	0,84	0,75	1,37	1,33	1,00	1,51	1,47	0,60	1,00	1,00	1,00
								Y+	A1/28	1,00	0,81	0,83	0,73	1,37	1,33	1,00	1,51	1,47	0,60	1,00	1,00	1,00
								Y-	A1/34	1,00	0,74	0,77	0,64	1,37	1,33	1,00	1,51	1,47	0,60	1,00	1,00	1,00
343	20,72	10,66	10,88	1,00	1,00	1,00	1,00		A1/1	1,00	1,00	1,00	1,00	1,35	1,32	1,00	1,51	1,47	0,60	1,00	1,00	1,00
									A1/2	1,00	1,00	1,00	1,00	1,35	1,32	1,00	1,51	1,47	0,60	1,00	1,00	1,00
								X+	A1/3	1,00	0,75	0,78	0,66	1,35	1,32	1,00	1,51	1,47	0,60	1,00	1,00	1,00
								X-	A1/12	1,00	0,82	0,84	0,75	1,35	1,32	1,00	1,51	1,47	0,60	1,00	1,00	1,00
								Y+	A1/28	1,00	0,81	0,83	0,73	1,35	1,32	1,00	1,51	1,47	0,60	1,00	1,00	1,00
								Y-	A1/34	1,00	0,74	0,77	0,64	1,35	1,32	1,00	1,51	1,47	0,60	1,00	1,00	1,00
344	20,72	10,66	10,88	1,00	1,00	1,00	1,00		A1/1	1,00	1,00	1,00	1,00	1,34	1,31	1,00	1,51	1,47	0,60	1,00	1,00	1,00
									A1/2	1,00	1,00	1,00	1,00	1,34	1,31	1,00	1,51	1,47	0,60	1,00	1,00	1,00
								X+	A1/3	1,00	0,75	0,78	0,66	1,34	1,31	1,00	1,51	1,47	0,60	1,00	1,00	1,00
								X-	A1/12	1,00	0,82	0,84	0,75	1,34	1,31	1,00	1,51	1,47	0,60	1,00	1,00	1,00
								Y+	A1/28	1,00	0,81	0,83	0,73	1,34	1,31	1,00	1,51	1,47	0,60	1,00	1,00	1,00
								Y-	A1/34	1,00	0,74	0,77	0,64	1,34	1,31	1,00	1,51	1,47	0,60	1,00	1,00	1,00
345	20,72	10,66	10,88	1,00	1,00	1,00	1,00		A1/1	1,00	1,00	1,00	1,00	1,34	1,31	1,00	1,51	1,47	0,60	1,00	1,00	1,00
									A1/2	1,00	1,00	1,00	1,00	1,34	1,31	1,00	1,51	1,47	0,60	1,00	1,00	1,00
								X+	A1/3	1,00	0,75	0,78	0,66	1,34	1,31	1,00	1,51	1,47	0,60	1,00	1,00	1,00
								X-	A1/12	1,00	0,82	0,84	0,75	1,34	1,31	1,00	1,51	1,47	0,60	1,00	1,00	1,00
								Y+	A1/28	1,00	0,81	0,83	0,73	1,34	1,31	1,00	1,51	1,47	0,60	1,00	1,00	1,00
								Y-	A1/34	1,00	0,74	0,77	0,64	1,34	1,31	1,00	1,51	1,47	0,60	1,00	1,00	1,00
346	20,72	10,66	10,88	1,00	1,00	1,00	1,00		A1/1	1,00	1,00	1,00	1,00	1,36	1,33	1,00	1,51	1,47	0,60	1,00	1,00	1,00
									A1/2	1,00	1,00	1,00	1,00	1,36	1,33	1,00	1,51	1,47	0,60	1,00	1,00	1,00
								X+	A1/3	1,00	0,75	0,78	0,66	1,36	1,33	1,00	1,51	1,47	0,60	1,00	1,00	1,00
								X-	A1/12	1,00	0,82	0,84	0,75	1,36	1,33	1,00	1,51	1,47	0,60	1,00	1,00	1,00
								Y+	A1/28	1,00	0,81	0,83	0,73	1,36	1,33	1,00	1,51	1,47	0,60	1,00	1,00	1,00
								Y-	A1/34	1,00	0,74	0,77	0,64	1,36	1,33	1,00	1,51	1,47	0,60	1,00	1,00	1,00
347	20,72	10,66	10,88	1,00	1,00	1,00	1,00		A1/1	1,00	1,00	1,00	1,00	1,34	1,31	1,00	1,51	1,47	0,60	1,00	1,00	1,00
									A1/2	1,00	1,00	1,00	1,00	1,34	1,31	1,00	1,51	1,47	0,60	1,00	1,00	1,00
								X+	A1/3	1,00	0,75	0,78	0,66	1,34	1,31	1,00	1,51	1,47	0,60	1,00	1,00	1,00
								X-	A1/12	1,00	0,82	0,84	0,75	1,34	1,31	1,00	1,51	1,47	0,60	1,00	1,00	1,00
								Y+	A1/28	1,00	0,81	0,83	0,73	1,34	1,31	1,00	1,51	1,47	0,60	1,00	1,00	1,00
								Y-	A1/34	1,00	0,74	0,77	0,64	1,34	1,31	1,00	1,51	1,47	0,60	1,00	1,00	1,00
348	20,72	10,66	10,88	1,00	1,00	1,00	1,00		A1/1	1,00	1,00	1,00	1,00	1,34	1,31	1,00	1,51	1,47	0,60	1,00	1,00	1,00
									A1/2	1,00	1,00	1,00	1,00	1,34	1,31	1,00	1,51	1,47	0,60	1,00	1,00	1,00
								X+	A1/3	1,00	0,75	0,78	0,66	1,34	1,31	1,00	1,51	1,47	0,60	1,00	1,00	1,00
								X-	A1/12	1,00	0,82	0,84	0,75	1,34	1,31	1,00	1,51	1,47	0,60	1,00	1,00	1,00
								Y+	A1/28	1,00	0,81	0,83	0,73	1,34	1,31	1,00	1,51	1,47	0,60	1,00	1,00	1,00
								Y-	A1/34	1,00	0,74	0,77	0,64	1,34	1,31	1,00	1,51	1,47	0,60	1,00	1,00	1,00
349	20,72	10,66	10,88	1,00	1,00	1,00	1,00		A1/1	1,00	1,00	1,00	1,00	1,34	1,31	1,00	1,51	1,47	0,60	1,00	1,00	1,00
									A1/2	1,00	1,00	1,00	1,00	1,34	1,31	1,00	1,51	1,47	0,60	1,00	1,00	1,00
								X+	A1/3	1,00	0,75	0,78	0,66	1,34	1,31	1,00	1,51	1,47	0,60	1,00	1,00	1,00
								X-	A1/12	1,00	0,82	0,84	0,75	1,34	1,31	1,00	1,51	1,47	0,60	1,00	1,00	1,00
								Y+	A1/28	1,00	0,81	0,83	0,73	1,34	1,31	1,00	1,51	1,47	0,60	1,00	1,00	1,00
								Y-	A1/34	1,00	0,74	0,77	0,64	1,34	1,31	1,00	1,51	1,47	0,60	1,00	1,00	1,00
350	20,72	10,66	10,88	1,00	1,00	1,00	1,00		A1/1	1,00	1,00	1,00	1,00	1,34	1,31	1,00	1,51	1,47	0,60	1,00	1,00	1,00
									A1/2	1,00	1,00	1,00	1,00	1,34	1,31	1,00	1,51	1,47	0,60	1,00	1,00	1,00
								X+	A1/3	1,00	0,75	0,78	0,66	1,34	1,31	1,00	1,51	1,47	0,60	1,00	1,00	1,00
								X-	A1/12	1,00	0,82	0,84	0,75	1,34	1,31	1,00	1,51	1,47	0,60	1,00	1,00	1,00
								Y+	A1/28	1,00	0,81	0,83	0,73	1,34	1,31	1,00	1,51	1,47	0,60	1,00	1,00	1,00
								Y-	A1/34	1,00	0,74	0,77	0,64	1,34	1,31	1,00	1,51	1,47	0,60	1,00	1,00	1,00
351	20,72	10,66	10,88	1,00	1,00	1,00	1,00		A1/1	1,00	1,00	1,00	1,00	1,34	1,31	1,00	1,51	1,47	0,60	1,00	1,00	1,00
									A1/2	1,00	1,00	1,00	1,00	1,34	1,31	1,00	1,51	1,47	0,60	1,00	1,00	1,00
								X+	A1/3	1,00	0,75	0,78	0,66	1,34	1,31	1,00	1,51	1,47	0,60	1,00	1,00	1,00
								X-	A1/12	1,00	0,82	0,84	0,75	1,34	1,31	1,00	1,51	1,47	0,60	1,00	1,00	1,00
								Y+	A1/28	1,00	0,81	0,83	0,73	1,34	1,31	1,00	1,51	1,47	0,60	1,00	1,00	1,00
								Y-	A1/34	1,00	0,74	0,77	0,64	1,34	1,31	1,00	1,51	1,47	0,60	1,00	1,00	1,00
352	20,72	10,66	10,88	1,00	1,00	1,00	1,00		A1/1	1,00	1,00	1,00	1,00	1,34	1,31	1,00	1,51	1,47	0,60	1,00	1,00	1,00
									A1/2	1,00	1,00	1,00	1,00	1,34	1,31	1,00	1,51	1,47	0,60	1,00	1,00	1,00
								X+	A1/3	1,00	0,75	0,78	0,66	1,34	1,31	1,00	1,51	1,47	0,60	1,00	1,00	1,00
								X-	A1/12	1,00	0,82	0,84	0,75	1,34	1,31	1,00	1,51	1,47	0,60	1,00	1,00	1,00

COEFFICIENTI DI PORTANZA PIASTRE WINKLER - CONDIZIONI DRENATE - S.L.U.

Piast	Brinch Hansen			IclTe	Incl.PianoPosa			Comb		Igk	CoeffIncl.Car.			Affondamento			Forma			Punzonamento		
Nro	Nc	Nq	Ng	Gc=Gq	Bc	Bq	Bg		N.ro	Sism	IcV	IqV	IgV	Dc	Dq	Dg	Sc	Sq	Sg	Psic	Psiq	Psig
								Y+	A1/28	1,00	0,81	0,83	0,73	1,34	1,31	1,00	1,51	1,47	0,60	1,00	1,00	1,00
								Y-	A1/34	1,00	0,74	0,77	0,64	1,34	1,31	1,00	1,51	1,47	0,60	1,00	1,00	1,00
353	20,72	10,66	10,88	1,00	1,00	1,00	1,00		A1/1	1,00	1,00	1,00	1,00	1,34	1,31	1,00	1,51	1,47	0,60	1,00	1,00	1,00
									A1/2	1,00	1,00	1,00	1,00	1,34	1,31	1,00	1,51	1,47	0,60	1,00	1,00	1,00
								X+	A1/3	1,00	0,75	0,78	0,66	1,34	1,31	1,00	1,51	1,47	0,60	1,00	1,00	1,00
								X-	A1/12	1,00	0,82	0,84	0,75	1,34	1,31	1,00	1,51	1,47	0,60	1,00	1,00	1,00
								Y+	A1/28	1,00	0,81	0,83	0,73	1,34	1,31	1,00	1,51	1,47	0,60	1,00	1,00	1,00
								Y-	A1/34	1,00	0,74	0,77	0,64	1,34	1,31	1,00	1,51	1,47	0,60	1,00	1,00	1,00
354	20,72	10,66	10,88	1,00	1,00	1,00	1,00		A1/1	1,00	1,00	1,00	1,00	1,34	1,31	1,00	1,51	1,47	0,60	1,00	1,00	1,00
									A1/2	1,00	1,00	1,00	1,00	1,34	1,31	1,00	1,51	1,47	0,60	1,00	1,00	1,00
								X+	A1/3	1,00	0,75	0,78	0,66	1,34	1,31	1,00	1,51	1,47	0,60	1,00	1,00	1,00
								X-	A1/12	1,00	0,82	0,84	0,75	1,34	1,31	1,00	1,51	1,47	0,60	1,00	1,00	1,00
								Y+	A1/28	1,00	0,81	0,83	0,73	1,34	1,31	1,00	1,51	1,47	0,60	1,00	1,00	1,00
								Y-	A1/34	1,00	0,74	0,77	0,64	1,34	1,31	1,00	1,51	1,47	0,60	1,00	1,00	1,00
355	20,72	10,66	10,88	1,00	1,00	1,00	1,00		A1/1	1,00	1,00	1,00	1,00	1,34	1,31	1,00	1,51	1,47	0,60	1,00	1,00	1,00
									A1/2	1,00	1,00	1,00	1,00	1,34	1,31	1,00	1,51	1,47	0,60	1,00	1,00	1,00
								X+	A1/3	1,00	0,75	0,78	0,66	1,34	1,31	1,00	1,51	1,47	0,60	1,00	1,00	1,00
								X-	A1/12	1,00	0,82	0,84	0,75	1,34	1,31	1,00	1,51	1,47	0,60	1,00	1,00	1,00
								Y+	A1/28	1,00	0,81	0,83	0,73	1,34	1,31	1,00	1,51	1,47	0,60	1,00	1,00	1,00
								Y-	A1/34	1,00	0,74	0,77	0,64	1,34	1,31	1,00	1,51	1,47	0,60	1,00	1,00	1,00
356	20,72	10,66	10,88	1,00	1,00	1,00	1,00		A1/1	1,00	1,00	1,00	1,00	1,34	1,31	1,00	1,51	1,47	0,60	1,00	1,00	1,00
									A1/2	1,00	1,00	1,00	1,00	1,34	1,31	1,00	1,51	1,47	0,60	1,00	1,00	1,00
								X+	A1/3	1,00	0,75	0,78	0,66	1,34	1,31	1,00	1,51	1,47	0,60	1,00	1,00	1,00
								X-	A1/12	1,00	0,82	0,84	0,75	1,34	1,31	1,00	1,51	1,47	0,60	1,00	1,00	1,00
								Y+	A1/28	1,00	0,81	0,83	0,73	1,34	1,31	1,00	1,51	1,47	0,60	1,00	1,00	1,00
								Y-	A1/34	1,00	0,74	0,77	0,64	1,34	1,31	1,00	1,51	1,47	0,60	1,00	1,00	1,00
357	20,72	10,66	10,88	1,00	1,00	1,00	1,00		A1/1	1,00	1,00	1,00	1,00	1,34	1,31	1,00	1,51	1,47	0,60	1,00	1,00	1,00
									A1/2	1,00	1,00	1,00	1,00	1,34	1,31	1,00	1,51	1,47	0,60	1,00	1,00	1,00
								X+	A1/3	1,00	0,75	0,78	0,66	1,34	1,31	1,00	1,51	1,47	0,60	1,00	1,00	1,00
								X-	A1/12	1,00	0,82	0,84	0,75	1,34	1,31	1,00	1,51	1,47	0,60	1,00	1,00	1,00
								Y+	A1/28	1,00	0,81	0,83	0,73	1,34	1,31	1,00	1,51	1,47	0,60	1,00	1,00	1,00
								Y-	A1/34	1,00	0,74	0,77	0,64	1,34	1,31	1,00	1,51	1,47	0,60	1,00	1,00	1,00
358	20,72	10,66	10,88	1,00	1,00	1,00	1,00		A1/1	1,00	1,00	1,00	1,00	1,34	1,31	1,00	1,51	1,47	0,60	1,00	1,00	1,00
									A1/2	1,00	1,00	1,00	1,00	1,34	1,31	1,00	1,51	1,47	0,60	1,00	1,00	1,00
								X+	A1/3	1,00	0,75	0,78	0,66	1,34	1,31	1,00	1,51	1,47	0,60	1,00	1,00	1,00
								X-	A1/12	1,00	0,82	0,84	0,75	1,34	1,31	1,00	1,51	1,47	0,60	1,00	1,00	1,00
								Y+	A1/28	1,00	0,81	0,83	0,73	1,34	1,31	1,00	1,51	1,47	0,60	1,00	1,00	1,00
								Y-	A1/34	1,00	0,74	0,77	0,64	1,34	1,31	1,00	1,51	1,47	0,60	1,00	1,00	1,00
359	20,72	10,66	10,88	1,00	1,00	1,00	1,00		A1/1	1,00	1,00	1,00	1,00	1,34	1,31	1,00	1,51	1,47	0,60	1,00	1,00	1,00
									A1/2	1,00	1,00	1,00	1,00	1,34	1,31	1,00	1,51	1,47	0,60	1,00	1,00	1,00
								X+	A1/3	1,00	0,75	0,78	0,66	1,34	1,31	1,00	1,51	1,47	0,60	1,00	1,00	1,00
								X-	A1/12	1,00	0,82	0,84	0,75	1,34	1,31	1,00	1,51	1,47	0,60	1,00	1,00	1,00
								Y+	A1/28	1,00	0,81	0,83	0,73	1,34	1,31	1,00	1,51	1,47	0,60	1,00	1,00	1,00
								Y-	A1/34	1,00	0,74	0,77	0,64	1,34	1,31	1,00	1,51	1,47	0,60	1,00	1,00	1,00
360	20,72	10,66	10,88	1,00	1,00	1,00	1,00		A1/1	1,00	1,00	1,00	1,00	1,34	1,31	1,00	1,51	1,47	0,60	1,00	1,00	1,00
									A1/2	1,00	1,00	1,00	1,00	1,34	1,31	1,00	1,51	1,47	0,60	1,00	1,00	1,00
								X+	A1/3	1,00	0,75	0,78	0,66	1,34	1,31	1,00	1,51	1,47	0,60	1,00	1,00	1,00
								X-	A1/12	1,00	0,82	0,84	0,75	1,34	1,31	1,00	1,51	1,47	0,60	1,00	1,00	1,00
								Y+	A1/28	1,00	0,81	0,83	0,73	1,34	1,31	1,00	1,51	1,47	0,60	1,00	1,00	1,00
								Y-	A1/34	1,00	0,74	0,77	0,64	1,34	1,31	1,00	1,51	1,47	0,60	1,00	1,00	1,00
361	20,72	10,66	10,88	1,00	1,00	1,00	1,00		A1/1	1,00	1,00	1,00	1,00	1,34	1,31	1,00	1,51	1,47	0,60	1,00	1,00	1,00
									A1/2	1,00	1,00	1,00	1,00	1,34	1,31	1,00	1,51	1,47	0,60	1,00	1,00	1,00
								X+	A1/3	1,00	0,75	0,78	0,66	1,34	1,31	1,00	1,51	1,47	0,60	1,00	1,00	1,00
								X-	A1/12	1,00	0,82	0,84	0,75	1,34	1,31	1,00	1,51	1,47	0,60	1,00	1,00	1,00
								Y+	A1/28	1,00	0,81	0,83	0,73	1,34	1,31	1,00	1,51	1,47	0,60	1,00	1,00	1,00
								Y-	A1/34	1,00	0,74	0,77	0,64	1,34	1,31	1,00	1,51	1,47	0,60	1,00	1,00	1,00
362	20,72	10,66	10,88	1,00	1,00	1,00	1,00		A1/1	1,00	1,00	1,00	1,00	1,34	1,31	1,00	1,51	1,47	0,60	1,00	1,00	1,00
									A1/2	1,00	1,00	1,00	1,00	1,34	1,31	1,00	1,51	1,47	0,60	1,00	1,00	1,00
								X+	A1/3	1,00	0,75	0,78	0,66	1,34	1,31	1,00	1,51	1,47	0,60	1,00	1,00	1,00
								X-	A1/12	1,00	0,82	0,84	0,75	1,34	1,31	1,00	1,51	1,47	0,60	1,00	1,00	1,00
								Y+	A1/28	1,00	0,81	0,83	0,73	1,34	1,31	1,00	1,51	1,47	0,60	1,00	1,00	1,00
								Y-	A1/34	1,00	0,74	0,77	0,64	1,34	1,31	1,00	1,51	1,47	0,60	1,00	1,00	1,00
363	20,72	10,66	10,88	1,00	1,00	1,00	1,00		A1/1	1,00	1,00	1,00	1,00	1,34	1,31	1,00	1,51	1,47	0,60	1,00	1,00	1,00
									A1/2	1,00	1,00	1,00	1,00	1,34	1,31	1,00	1,51	1,47	0,60	1,00	1,00	1,00
								X+	A1/3	1,00	0,75	0,78	0,66	1,34	1,31	1,00	1,51	1,47	0,60	1,00	1,00	1,00
								X-	A1/12	1,00	0,82	0,84	0,75	1,34	1,31	1,00	1,51	1,47	0,60	1,00	1,00	1,00
								Y+	A1/28	1,00	0,81	0,83	0,73	1,34	1,31	1,00	1,51	1,47	0,60	1,00	1,00	1,00
								Y-	A1/34	1,00	0,74	0,77	0,64	1,34	1,31	1,00	1,51	1,47	0,60	1,00	1,00	1,00
364	20,72	10,66	10,88	1,00	1,00	1,00	1,00		A1/1	1,00	1,00	1,00	1,00	1,34	1,31	1,00	1,51	1,47	0,60	1,00	1,00	1,00
									A1/2	1,00	1,00	1,00	1,00	1,34	1,31	1,00	1,51	1,47	0,60	1,00	1,00	1,00
								X+	A1/3	1,00	0,75	0,78	0,66	1,34	1,31	1,00	1,51	1,47	0,60	1,00	1,00	1,00
								X-	A1/12	1,00	0,82	0,84	0,75	1,34	1,31	1,00	1,51	1,47	0,60	1,00	1,00	1,00
								Y+	A1/28	1,00	0,81	0,83	0,73	1,34	1,31	1,00	1,51	1,47	0,60	1,00	1,00	1,00
								Y-	A1/34	1,00	0,74	0,77	0,64	1,34	1,31	1,00	1,51	1,47	0,60	1,00	1,00	1,00

COEFFICIENTI DI PORTANZA PIASTRE WINKLER - CONDIZIONI DRENATE - S.L.U.

Piast	Brinch Hansen			IclTe	Incl.PianoPosa			Comb		Igk	CoeffIncl.Car.			Affondamento			Forma			Punzonamento		
Nro	Nc	Nq	Ng	Gc=Gq	Bc	Bq	Bg		N.ro	Sism	IcV	IqV	IgV	Dc	Dq	Dg	Sc	Sq	Sg	Psic	Psiq	Psig
365	20,72	10,66	10,88	1,00	1,00	1,00	1,00		A1/1	1,00	1,00	1,00	1,00	1,34	1,31	1,00	1,51	1,47	0,60	1,00	1,00	1,00
									A1/2	1,00	1,00	1,00	1,00	1,34	1,31	1,00	1,51	1,47	0,60	1,00	1,00	1,00
								X+	A1/3	1,00	0,75	0,78	0,66	1,34	1,31	1,00	1,51	1,47	0,60	1,00	1,00	1,00
								X-	A1/12	1,00	0,82	0,84	0,75	1,34	1,31	1,00	1,51	1,47	0,60	1,00	1,00	1,00
								Y+	A1/28	1,00	0,81	0,83	0,73	1,34	1,31	1,00	1,51	1,47	0,60	1,00	1,00	1,00
								Y-	A1/34	1,00	0,74	0,77	0,64	1,34	1,31	1,00	1,51	1,47	0,60	1,00	1,00	1,00
366	20,72	10,66	10,88	1,00	1,00	1,00	1,00		A1/1	1,00	1,00	1,00	1,00	1,34	1,31	1,00	1,51	1,47	0,60	1,00	1,00	1,00
									A1/2	1,00	1,00	1,00	1,00	1,34	1,31	1,00	1,51	1,47	0,60	1,00	1,00	1,00
								X+	A1/3	1,00	0,75	0,78	0,66	1,34	1,31	1,00	1,51	1,47	0,60	1,00	1,00	1,00
								X-	A1/12	1,00	0,82	0,84	0,75	1,34	1,31	1,00	1,51	1,47	0,60	1,00	1,00	1,00
								Y+	A1/28	1,00	0,81	0,83	0,73	1,34	1,31	1,00	1,51	1,47	0,60	1,00	1,00	1,00
								Y-	A1/34	1,00	0,74	0,77	0,64	1,34	1,31	1,00	1,51	1,47	0,60	1,00	1,00	1,00
367	20,72	10,66	10,88	1,00	1,00	1,00	1,00		A1/1	1,00	1,00	1,00	1,00	1,35	1,32	1,00	1,51	1,47	0,60	1,00	1,00	1,00
									A1/2	1,00	1,00	1,00	1,00	1,35	1,32	1,00	1,51	1,47	0,60	1,00	1,00	1,00
								X+	A1/3	1,00	0,75	0,78	0,66	1,35	1,32	1,00	1,51	1,47	0,60	1,00	1,00	1,00
								X-	A1/12	1,00	0,82	0,84	0,75	1,35	1,32	1,00	1,51	1,47	0,60	1,00	1,00	1,00
								Y+	A1/28	1,00	0,81	0,83	0,73	1,35	1,32	1,00	1,51	1,47	0,60	1,00	1,00	1,00
								Y-	A1/34	1,00	0,74	0,77	0,64	1,35	1,32	1,00	1,51	1,47	0,60	1,00	1,00	1,00
368	20,72	10,66	10,88	1,00	1,00	1,00	1,00		A1/1	1,00	1,00	1,00	1,00	1,34	1,31	1,00	1,51	1,47	0,60	1,00	1,00	1,00
									A1/2	1,00	1,00	1,00	1,00	1,34	1,31	1,00	1,51	1,47	0,60	1,00	1,00	1,00
								X+	A1/3	1,00	0,75	0,78	0,66	1,34	1,31	1,00	1,51	1,47	0,60	1,00	1,00	1,00
								X-	A1/12	1,00	0,82	0,84	0,75	1,34	1,31	1,00	1,51	1,47	0,60	1,00	1,00	1,00
								Y+	A1/28	1,00	0,81	0,83	0,73	1,34	1,31	1,00	1,51	1,47	0,60	1,00	1,00	1,00
								Y-	A1/34	1,00	0,74	0,77	0,64	1,34	1,31	1,00	1,51	1,47	0,60	1,00	1,00	1,00
369	20,72	10,66	10,88	1,00	1,00	1,00	1,00		A1/1	1,00	1,00	1,00	1,00	1,34	1,31	1,00	1,51	1,47	0,60	1,00	1,00	1,00
									A1/2	1,00	1,00	1,00	1,00	1,34	1,31	1,00	1,51	1,47	0,60	1,00	1,00	1,00
								X+	A1/3	1,00	0,75	0,78	0,66	1,34	1,31	1,00	1,51	1,47	0,60	1,00	1,00	1,00
								X-	A1/12	1,00	0,82	0,84	0,75	1,34	1,31	1,00	1,51	1,47	0,60	1,00	1,00	1,00
								Y+	A1/28	1,00	0,81	0,83	0,73	1,34	1,31	1,00	1,51	1,47	0,60	1,00	1,00	1,00
								Y-	A1/34	1,00	0,74	0,77	0,64	1,34	1,31	1,00	1,51	1,47	0,60	1,00	1,00	1,00
370	20,72	10,66	10,88	1,00	1,00	1,00	1,00		A1/1	1,00	1,00	1,00	1,00	1,34	1,31	1,00	1,51	1,47	0,60	1,00	1,00	1,00
									A1/2	1,00	1,00	1,00	1,00	1,34	1,31	1,00	1,51	1,47	0,60	1,00	1,00	1,00
								X+	A1/3	1,00	0,75	0,78	0,66	1,34	1,31	1,00	1,51	1,47	0,60	1,00	1,00	1,00
								X-	A1/12	1,00	0,82	0,84	0,75	1,34	1,31	1,00	1,51	1,47	0,60	1,00	1,00	1,00
								Y+	A1/28	1,00	0,81	0,83	0,73	1,34	1,31	1,00	1,51	1,47	0,60	1,00	1,00	1,00
								Y-	A1/34	1,00	0,74	0,77	0,64	1,34	1,31	1,00	1,51	1,47	0,60	1,00	1,00	1,00
371	20,72	10,66	10,88	1,00	1,00	1,00	1,00		A1/1	1,00	1,00	1,00	1,00	1,34	1,31	1,00	1,51	1,47	0,60	1,00	1,00	1,00
									A1/2	1,00	1,00	1,00	1,00	1,34	1,31	1,00	1,51	1,47	0,60	1,00	1,00	1,00
								X+	A1/3	1,00	0,75	0,78	0,66	1,34	1,31	1,00	1,51	1,47	0,60	1,00	1,00	1,00
								X-	A1/12	1,00	0,82	0,84	0,75	1,34	1,31	1,00	1,51	1,47	0,60	1,00	1,00	1,00
								Y+	A1/28	1,00	0,81	0,83	0,73	1,34	1,31	1,00	1,51	1,47	0,60	1,00	1,00	1,00
								Y-	A1/34	1,00	0,74	0,77	0,64	1,34	1,31	1,00	1,51	1,47	0,60	1,00	1,00	1,00
372	20,72	10,66	10,88	1,00	1,00	1,00	1,00		A1/1	1,00	1,00	1,00	1,00	1,33	1,30	1,00	1,51	1,47	0,60	1,00	1,00	1,00
									A1/2	1,00	1,00	1,00	1,00	1,33	1,30	1,00	1,51	1,47	0,60	1,00	1,00	1,00
								X+	A1/3	1,00	0,75	0,78	0,66	1,33	1,30	1,00	1,51	1,47	0,60	1,00	1,00	1,00
								X-	A1/12	1,00	0,82	0,84	0,75	1,33	1,30	1,00	1,51	1,47	0,60	1,00	1,00	1,00
								Y+	A1/28	1,00	0,81	0,83	0,73	1,33	1,30	1,00	1,51	1,47	0,60	1,00	1,00	1,00
								Y-	A1/34	1,00	0,74	0,77	0,64	1,33	1,30	1,00	1,51	1,47	0,60	1,00	1,00	1,00
373	20,72	10,66	10,88	1,00	1,00	1,00	1,00		A1/1	1,00	1,00	1,00	1,00	1,35	1,32	1,00	1,51	1,47	0,60	1,00	1,00	1,00
									A1/2	1,00	1,00	1,00	1,00	1,35	1,32	1,00	1,51	1,47	0,60	1,00	1,00	1,00
								X+	A1/3	1,00	0,75	0,78	0,66	1,35	1,32	1,00	1,51	1,47	0,60	1,00	1,00	1,00
								X-	A1/12	1,00	0,82	0,84	0,75	1,35	1,32	1,00	1,51	1,47	0,60	1,00	1,00	1,00
								Y+	A1/28	1,00	0,81	0,83	0,73	1,35	1,32	1,00	1,51	1,47	0,60	1,00	1,00	1,00
								Y-	A1/34	1,00	0,74	0,77	0,64	1,35	1,32	1,00	1,51	1,47	0,60	1,00	1,00	1,00
374	20,72	10,66	10,88	1,00	1,00	1,00	1,00		A1/1	1,00	1,00	1,00	1,00	1,34	1,31	1,00	1,51	1,47	0,60	1,00	1,00	1,00
									A1/2	1,00	1,00	1,00	1,00	1,34	1,31	1,00	1,51	1,47	0,60	1,00	1,00	1,00
								X+	A1/3	1,00	0,75	0,78	0,66	1,34	1,31	1,00	1,51	1,47	0,60	1,00	1,00	1,00
								X-	A1/12	1,00	0,82	0,84	0,75	1,34	1,31	1,00	1,51	1,47	0,60	1,00	1,00	1,00
								Y+	A1/28	1,00	0,81	0,83	0,73	1,34	1,31	1,00	1,51	1,47	0,60	1,00	1,00	1,00
								Y-	A1/34	1,00	0,74	0,77	0,64	1,34	1,31	1,00	1,51	1,47	0,60	1,00	1,00	1,00
375	20,72	10,66	10,88	1,00	1,00	1,00	1,00		A1/1	1,00	1,00	1,00	1,00	1,34	1,31	1,00	1,51	1,47	0,60	1,00	1,00	1,00
									A1/2	1,00	1,00	1,00	1,00	1,34	1,31	1,00	1,51	1,47	0,60	1,00	1,00	1,00
								X+	A1/3	1,00	0,75	0,78	0,66	1,34	1,31	1,00	1,51	1,47	0,60	1,00	1,00	1,00
								X-	A1/12	1,00	0,82	0,84	0,75	1,34	1,31	1,00	1,51	1,47	0,60	1,00	1,00	1,00
								Y+	A1/28	1,00	0,81	0,83	0,73	1,34	1,31	1,00	1,51	1,47	0,60	1,00	1,00	1,00
								Y-	A1/34	1,00	0,74	0,77	0,64	1,34	1,31	1,00	1,51	1,47	0,60	1,00	1,00	1,00
376	20,72	10,66	10,88	1,00	1,00	1,00	1,00		A1/1	1,00	1,00	1,00	1,00	1,34	1,31	1,00	1,51	1,47	0,60	1,00	1,00	1,00
									A1/2	1,00	1,00	1,00	1,00	1,34	1,31	1,00	1,51	1,47	0,60	1,00	1,00	1,00
								X+	A1/3	1,00	0,75	0,78	0,66	1,34	1,31	1,00	1,51	1,47	0,60	1,00	1,00	1,00
								X-	A1/12	1,00	0,82	0,84	0,75	1,34	1,31	1,00	1,51	1,47	0,60	1,00	1,00	1,00
								Y+	A1/28	1,00	0,81	0,83	0,73	1,34	1,31	1,00	1,51	1,47	0,60	1,00	1,00	1,00
								Y-	A1/34	1,00	0,74	0,77	0,64	1,34	1,31	1,00	1,51	1,47	0,60	1,00	1,00	1,00
377	20,72	10,66	10,88	1,00	1,00	1,00	1,00		A1/1	1,00	1,00	1,00	1,00	1,34	1,31	1,00	1,51	1,47	0,60	1,00	1,00	1,00
									A1/2	1,00	1,00	1,00	1,00	1,34	1,31	1,00	1,51	1,47	0,60	1,00	1,00	1,00
								X+	A1/3	1,00	0,75	0,78	0,66	1,34	1,31	1,00	1,51	1,47	0,60	1,00	1,00	1,00
								X-	A1/12	1,00	0,82	0,84	0,75	1,34	1,31	1,00	1,51	1,47	0,60	1,00	1,00	1,00

COEFFICIENTI DI PORTANZA PIASTRE WINKLER - CONDIZIONI DRENATE - S.L.U.

Piast	Brinch Hansen			IclTe	Incl.PianoPosa			Comb		Igk	CoeffIncl.Car.			Affondamento			Forma			Punzonamento		
Nro	Nc	Nq	Ng	Gc=Gq	Bc	Bq	Bg		N.ro	Sism	IcV	IqV	IgV	Dc	Dq	Dg	Sc	Sq	Sg	Psic	Psiq	Psig
								Y+	A1/28	1,00	0,81	0,83	0,73	1,34	1,31	1,00	1,51	1,47	0,60	1,00	1,00	1,00
								Y-	A1/34	1,00	0,74	0,77	0,64	1,34	1,31	1,00	1,51	1,47	0,60	1,00	1,00	1,00
378	20,72	10,66	10,88	1,00	1,00	1,00	1,00		A1/1	1,00	1,00	1,00	1,00	1,34	1,31	1,00	1,51	1,47	0,60	1,00	1,00	1,00
									A1/2	1,00	1,00	1,00	1,00	1,34	1,31	1,00	1,51	1,47	0,60	1,00	1,00	1,00
								X+	A1/3	1,00	0,75	0,78	0,66	1,34	1,31	1,00	1,51	1,47	0,60	1,00	1,00	1,00
								X-	A1/12	1,00	0,82	0,84	0,75	1,34	1,31	1,00	1,51	1,47	0,60	1,00	1,00	1,00
								Y+	A1/28	1,00	0,81	0,83	0,73	1,34	1,31	1,00	1,51	1,47	0,60	1,00	1,00	1,00
								Y-	A1/34	1,00	0,74	0,77	0,64	1,34	1,31	1,00	1,51	1,47	0,60	1,00	1,00	1,00
379	20,72	10,66	10,88	1,00	1,00	1,00	1,00		A1/1	1,00	1,00	1,00	1,00	1,34	1,31	1,00	1,51	1,47	0,60	1,00	1,00	1,00
									A1/2	1,00	1,00	1,00	1,00	1,34	1,31	1,00	1,51	1,47	0,60	1,00	1,00	1,00
								X+	A1/3	1,00	0,75	0,78	0,66	1,34	1,31	1,00	1,51	1,47	0,60	1,00	1,00	1,00
								X-	A1/12	1,00	0,82	0,84	0,75	1,34	1,31	1,00	1,51	1,47	0,60	1,00	1,00	1,00
								Y+	A1/28	1,00	0,81	0,83	0,73	1,34	1,31	1,00	1,51	1,47	0,60	1,00	1,00	1,00
								Y-	A1/34	1,00	0,74	0,77	0,64	1,34	1,31	1,00	1,51	1,47	0,60	1,00	1,00	1,00
380	20,72	10,66	10,88	1,00	1,00	1,00	1,00		A1/1	1,00	1,00	1,00	1,00	1,34	1,31	1,00	1,51	1,47	0,60	1,00	1,00	1,00
									A1/2	1,00	1,00	1,00	1,00	1,34	1,31	1,00	1,51	1,47	0,60	1,00	1,00	1,00
								X+	A1/3	1,00	0,75	0,78	0,66	1,34	1,31	1,00	1,51	1,47	0,60	1,00	1,00	1,00
								X-	A1/12	1,00	0,82	0,84	0,75	1,34	1,31	1,00	1,51	1,47	0,60	1,00	1,00	1,00
								Y+	A1/28	1,00	0,81	0,83	0,73	1,34	1,31	1,00	1,51	1,47	0,60	1,00	1,00	1,00
								Y-	A1/34	1,00	0,74	0,77	0,64	1,34	1,31	1,00	1,51	1,47	0,60	1,00	1,00	1,00
381	20,72	10,66	10,88	1,00	1,00	1,00	1,00		A1/1	1,00	1,00	1,00	1,00	1,34	1,31	1,00	1,51	1,47	0,60	1,00	1,00	1,00
									A1/2	1,00	1,00	1,00	1,00	1,34	1,31	1,00	1,51	1,47	0,60	1,00	1,00	1,00
								X+	A1/3	1,00	0,75	0,78	0,66	1,34	1,31	1,00	1,51	1,47	0,60	1,00	1,00	1,00
								X-	A1/12	1,00	0,82	0,84	0,75	1,34	1,31	1,00	1,51	1,47	0,60	1,00	1,00	1,00
								Y+	A1/28	1,00	0,81	0,83	0,73	1,34	1,31	1,00	1,51	1,47	0,60	1,00	1,00	1,00
								Y-	A1/34	1,00	0,74	0,77	0,64	1,34	1,31	1,00	1,51	1,47	0,60	1,00	1,00	1,00
382	20,72	10,66	10,88	1,00	1,00	1,00	1,00		A1/1	1,00	1,00	1,00	1,00	1,34	1,31	1,00	1,51	1,47	0,60	1,00	1,00	1,00
									A1/2	1,00	1,00	1,00	1,00	1,34	1,31	1,00	1,51	1,47	0,60	1,00	1,00	1,00
								X+	A1/3	1,00	0,75	0,78	0,66	1,34	1,31	1,00	1,51	1,47	0,60	1,00	1,00	1,00
								X-	A1/12	1,00	0,82	0,84	0,75	1,34	1,31	1,00	1,51	1,47	0,60	1,00	1,00	1,00
								Y+	A1/28	1,00	0,81	0,83	0,73	1,34	1,31	1,00	1,51	1,47	0,60	1,00	1,00	1,00
								Y-	A1/34	1,00	0,74	0,77	0,64	1,34	1,31	1,00	1,51	1,47	0,60	1,00	1,00	1,00
383	20,72	10,66	10,88	1,00	1,00	1,00	1,00		A1/1	1,00	1,00	1,00	1,00	1,34	1,31	1,00	1,51	1,47	0,60	1,00	1,00	1,00
									A1/2	1,00	1,00	1,00	1,00	1,34	1,31	1,00	1,51	1,47	0,60	1,00	1,00	1,00
								X+	A1/3	1,00	0,75	0,78	0,66	1,34	1,31	1,00	1,51	1,47	0,60	1,00	1,00	1,00
								X-	A1/12	1,00	0,82	0,84	0,75	1,34	1,31	1,00	1,51	1,47	0,60	1,00	1,00	1,00
								Y+	A1/28	1,00	0,81	0,83	0,73	1,34	1,31	1,00	1,51	1,47	0,60	1,00	1,00	1,00
								Y-	A1/34	1,00	0,74	0,77	0,64	1,34	1,31	1,00	1,51	1,47	0,60	1,00	1,00	1,00
384	20,72	10,66	10,88	1,00	1,00	1,00	1,00		A1/1	1,00	1,00	1,00	1,00	1,34	1,31	1,00	1,51	1,47	0,60	1,00	1,00	1,00
									A1/2	1,00	1,00	1,00	1,00	1,34	1,31	1,00	1,51	1,47	0,60	1,00	1,00	1,00
								X+	A1/3	1,00	0,75	0,78	0,66	1,34	1,31	1,00	1,51	1,47	0,60	1,00	1,00	1,00
								X-	A1/12	1,00	0,82	0,84	0,75	1,34	1,31	1,00	1,51	1,47	0,60	1,00	1,00	1,00
								Y+	A1/28	1,00	0,81	0,83	0,73	1,34	1,31	1,00	1,51	1,47	0,60	1,00	1,00	1,00
								Y-	A1/34	1,00	0,74	0,77	0,64	1,34	1,31	1,00	1,51	1,47	0,60	1,00	1,00	1,00
385	20,72	10,66	10,88	1,00	1,00	1,00	1,00		A1/1	1,00	1,00	1,00	1,00	1,34	1,31	1,00	1,51	1,47	0,60	1,00	1,00	1,00
									A1/2	1,00	1,00	1,00	1,00	1,34	1,31	1,00	1,51	1,47	0,60	1,00	1,00	1,00
								X+	A1/3	1,00	0,75	0,78	0,66	1,34	1,31	1,00	1,51	1,47	0,60	1,00	1,00	1,00
								X-	A1/12	1,00	0,82	0,84	0,75	1,34	1,31	1,00	1,51	1,47	0,60	1,00	1,00	1,00
								Y+	A1/28	1,00	0,81	0,83	0,73	1,34	1,31	1,00	1,51	1,47	0,60	1,00	1,00	1,00
								Y-	A1/34	1,00	0,74	0,77	0,64	1,34	1,31	1,00	1,51	1,47	0,60	1,00	1,00	1,00
386	20,72	10,66	10,88	1,00	1,00	1,00	1,00		A1/1	1,00	1,00	1,00	1,00	1,34	1,31	1,00	1,51	1,47	0,60	1,00	1,00	1,00
									A1/2	1,00	1,00	1,00	1,00	1,34	1,31	1,00	1,51	1,47	0,60	1,00	1,00	1,00
								X+	A1/3	1,00	0,75	0,78	0,66	1,34	1,31	1,00	1,51	1,47	0,60	1,00	1,00	1,00
								X-	A1/12	1,00	0,82	0,84	0,75	1,34	1,31	1,00	1,51	1,47	0,60	1,00	1,00	1,00
								Y+	A1/28	1,00	0,81	0,83	0,73	1,34	1,31	1,00	1,51	1,47	0,60	1,00	1,00	1,00
								Y-	A1/34	1,00	0,74	0,77	0,64	1,34	1,31	1,00	1,51	1,47	0,60	1,00	1,00	1,00
387	20,72	10,66	10,88	1,00	1,00	1,00	1,00		A1/1	1,00	1,00	1,00	1,00	1,35	1,32	1,00	1,51	1,47	0,60	1,00	1,00	1,00
									A1/2	1,00	1,00	1,00	1,00	1,35	1,32	1,00	1,51	1,47	0,60	1,00	1,00	1,00
								X+	A1/3	1,00	0,75	0,78	0,66	1,35	1,32	1,00	1,51	1,47	0,60	1,00	1,00	1,00
								X-	A1/12	1,00	0,82	0,84	0,75	1,35	1,32	1,00	1,51	1,47	0,60	1,00	1,00	1,00
								Y+	A1/28	1,00	0,81	0,83	0,73	1,35	1,32	1,00	1,51	1,47	0,60	1,00	1,00	1,00
								Y-	A1/34	1,00	0,74	0,77	0,64	1,35	1,32	1,00	1,51	1,47	0,60	1,00	1,00	1,00
388	20,72	10,66	10,88	1,00	1,00	1,00	1,00		A1/1	1,00	1,00	1,00	1,00	1,34	1,31	1,00	1,51	1,47	0,60	1,00	1,00	1,00
									A1/2	1,00	1,00	1,00	1,00	1,34	1,31	1,00	1,51	1,47	0,60	1,00	1,00	1,00
								X+	A1/3	1,00	0,75	0,78	0,66	1,34	1,31	1,00	1,51	1,47	0,60	1,00	1,00	1,00
								X-	A1/12	1,00	0,82	0,84	0,75	1,34	1,31	1,00	1,51	1,47	0,60	1,00	1,00	1,00
								Y+	A1/28	1,00	0,81	0,83	0,73	1,34	1,31	1,00	1,51	1,47	0,60	1,00	1,00	1,00
								Y-	A1/34	1,00	0,74	0,77	0,64	1,34	1,31	1,00	1,51	1,47	0,60	1,00	1,00	1,00
389	20,72	10,66	10,88	1,00	1,00	1,00	1,00		A1/1	1,00	1,00	1,00	1,00	1,34	1,31	1,00	1,51	1,47	0,60	1,00	1,00	1,00
									A1/2	1,00	1,00	1,00	1,00	1,34	1,31	1,00	1,51	1,47	0,60	1,00	1,00	1,00
								X+	A1/3	1,00	0,75	0,78	0,66	1,34	1,31	1,00	1,51	1,47	0,60	1,00	1,00	1,00
								X-	A1/12	1,00	0,82	0,84	0,75	1,34	1,31	1,00	1,51	1,47	0,60	1,00	1,00	1,00
								Y+	A1/28	1,00	0,81	0,83	0,73	1,34	1,31	1,00	1,51	1,47	0,60	1,00	1,00	1,00
								Y-	A1/34	1,00	0,74	0,77	0,64	1,34	1,31	1,00	1,51	1,47	0,60	1,00	1,00	1,00

COEFFICIENTI DI PORTANZA PIASTRE WINKLER - CONDIZIONI DRENATE - S.L.U.

Piast	Brinch Hansen			IclTe	Incl.PianoPosa			Comb		Igk	CoeffIncl.Car.			Affondamento			Forma			Punzonamento		
Nro	Nc	Nq	Ng	Gc=Gq	Bc	Bq	Bg		N.ro	Sism	IcV	IqV	IgV	Dc	Dq	Dg	Sc	Sq	Sg	Psic	Psiq	Psig
390	20,72	10,66	10,88	1,00	1,00	1,00	1,00		A1/1	1,00	1,00	1,00	1,00	1,34	1,31	1,00	1,51	1,47	0,60	1,00	1,00	1,00
									A1/2	1,00	1,00	1,00	1,00	1,34	1,31	1,00	1,51	1,47	0,60	1,00	1,00	1,00
								X+	A1/3	1,00	0,75	0,78	0,66	1,34	1,31	1,00	1,51	1,47	0,60	1,00	1,00	1,00
								X-	A1/12	1,00	0,82	0,84	0,75	1,34	1,31	1,00	1,51	1,47	0,60	1,00	1,00	1,00
								Y+	A1/28	1,00	0,81	0,83	0,73	1,34	1,31	1,00	1,51	1,47	0,60	1,00	1,00	1,00
								Y-	A1/34	1,00	0,74	0,77	0,64	1,34	1,31	1,00	1,51	1,47	0,60	1,00	1,00	1,00
391	20,72	10,66	10,88	1,00	1,00	1,00	1,00		A1/1	1,00	1,00	1,00	1,00	1,34	1,31	1,00	1,51	1,47	0,60	1,00	1,00	1,00
									A1/2	1,00	1,00	1,00	1,00	1,34	1,31	1,00	1,51	1,47	0,60	1,00	1,00	1,00
								X+	A1/3	1,00	0,75	0,78	0,66	1,34	1,31	1,00	1,51	1,47	0,60	1,00	1,00	1,00
								X-	A1/12	1,00	0,82	0,84	0,75	1,34	1,31	1,00	1,51	1,47	0,60	1,00	1,00	1,00
								Y+	A1/28	1,00	0,81	0,83	0,73	1,34	1,31	1,00	1,51	1,47	0,60	1,00	1,00	1,00
								Y-	A1/34	1,00	0,74	0,77	0,64	1,34	1,31	1,00	1,51	1,47	0,60	1,00	1,00	1,00
392	20,72	10,66	10,88	1,00	1,00	1,00	1,00		A1/1	1,00	1,00	1,00	1,00	1,34	1,31	1,00	1,51	1,47	0,60	1,00	1,00	1,00
									A1/2	1,00	1,00	1,00	1,00	1,34	1,31	1,00	1,51	1,47	0,60	1,00	1,00	1,00
								X+	A1/3	1,00	0,75	0,78	0,66	1,34	1,31	1,00	1,51	1,47	0,60	1,00	1,00	1,00
								X-	A1/12	1,00	0,82	0,84	0,75	1,34	1,31	1,00	1,51	1,47	0,60	1,00	1,00	1,00
								Y+	A1/28	1,00	0,81	0,83	0,73	1,34	1,31	1,00	1,51	1,47	0,60	1,00	1,00	1,00
								Y-	A1/34	1,00	0,74	0,77	0,64	1,34	1,31	1,00	1,51	1,47	0,60	1,00	1,00	1,00
393	20,72	10,66	10,88	1,00	1,00	1,00	1,00		A1/1	1,00	1,00	1,00	1,00	1,34	1,31	1,00	1,51	1,47	0,60	1,00	1,00	1,00
									A1/2	1,00	1,00	1,00	1,00	1,34	1,31	1,00	1,51	1,47	0,60	1,00	1,00	1,00
								X+	A1/3	1,00	0,75	0,78	0,66	1,34	1,31	1,00	1,51	1,47	0,60	1,00	1,00	1,00
								X-	A1/12	1,00	0,82	0,84	0,75	1,34	1,31	1,00	1,51	1,47	0,60	1,00	1,00	1,00
								Y+	A1/28	1,00	0,81	0,83	0,73	1,34	1,31	1,00	1,51	1,47	0,60	1,00	1,00	1,00
								Y-	A1/34	1,00	0,74	0,77	0,64	1,34	1,31	1,00	1,51	1,47	0,60	1,00	1,00	1,00
394	20,72	10,66	10,88	1,00	1,00	1,00	1,00		A1/1	1,00	1,00	1,00	1,00	1,34	1,31	1,00	1,51	1,47	0,60	1,00	1,00	1,00
									A1/2	1,00	1,00	1,00	1,00	1,34	1,31	1,00	1,51	1,47	0,60	1,00	1,00	1,00
								X+	A1/3	1,00	0,75	0,78	0,66	1,34	1,31	1,00	1,51	1,47	0,60	1,00	1,00	1,00
								X-	A1/12	1,00	0,82	0,84	0,75	1,34	1,31	1,00	1,51	1,47	0,60	1,00	1,00	1,00
								Y+	A1/28	1,00	0,81	0,83	0,73	1,34	1,31	1,00	1,51	1,47	0,60	1,00	1,00	1,00
								Y-	A1/34	1,00	0,74	0,77	0,64	1,34	1,31	1,00	1,51	1,47	0,60	1,00	1,00	1,00
395	20,72	10,66	10,88	1,00	1,00	1,00	1,00		A1/1	1,00	1,00	1,00	1,00	1,34	1,31	1,00	1,51	1,47	0,60	1,00	1,00	1,00
									A1/2	1,00	1,00	1,00	1,00	1,34	1,31	1,00	1,51	1,47	0,60	1,00	1,00	1,00
								X+	A1/3	1,00	0,75	0,78	0,66	1,34	1,31	1,00	1,51	1,47	0,60	1,00	1,00	1,00
								X-	A1/12	1,00	0,82	0,84	0,75	1,34	1,31	1,00	1,51	1,47	0,60	1,00	1,00	1,00
								Y+	A1/28	1,00	0,81	0,83	0,73	1,34	1,31	1,00	1,51	1,47	0,60	1,00	1,00	1,00
								Y-	A1/34	1,00	0,74	0,77	0,64	1,34	1,31	1,00	1,51	1,47	0,60	1,00	1,00	1,00
396	20,72	10,66	10,88	1,00	1,00	1,00	1,00		A1/1	1,00	1,00	1,00	1,00	1,34	1,31	1,00	1,51	1,47	0,60	1,00	1,00	1,00
									A1/2	1,00	1,00	1,00	1,00	1,34	1,31	1,00	1,51	1,47	0,60	1,00	1,00	1,00
								X+	A1/3	1,00	0,75	0,78	0,66	1,34	1,31	1,00	1,51	1,47	0,60	1,00	1,00	1,00
								X-	A1/12	1,00	0,82	0,84	0,75	1,34	1,31	1,00	1,51	1,47	0,60	1,00	1,00	1,00
								Y+	A1/28	1,00	0,81	0,83	0,73	1,34	1,31	1,00	1,51	1,47	0,60	1,00	1,00	1,00
								Y-	A1/34	1,00	0,74	0,77	0,64	1,34	1,31	1,00	1,51	1,47	0,60	1,00	1,00	1,00
397	20,72	10,66	10,88	1,00	1,00	1,00	1,00		A1/1	1,00	1,00	1,00	1,00	1,34	1,31	1,00	1,51	1,47	0,60	1,00	1,00	1,00
									A1/2	1,00	1,00	1,00	1,00	1,34	1,31	1,00	1,51	1,47	0,60	1,00	1,00	1,00
								X+	A1/3	1,00	0,75	0,78	0,66	1,34	1,31	1,00	1,51	1,47	0,60	1,00	1,00	1,00
								X-	A1/12	1,00	0,82	0,84	0,75	1,34	1,31	1,00	1,51	1,47	0,60	1,00	1,00	1,00
								Y+	A1/28	1,00	0,81	0,83	0,73	1,34	1,31	1,00	1,51	1,47	0,60	1,00	1,00	1,00
								Y-	A1/34	1,00	0,74	0,77	0,64	1,34	1,31	1,00	1,51	1,47	0,60	1,00	1,00	1,00
398	20,72	10,66	10,88	1,00	1,00	1,00	1,00		A1/1	1,00	1,00	1,00	1,00	1,34	1,31	1,00	1,51	1,47	0,60	1,00	1,00	1,00
									A1/2	1,00	1,00	1,00	1,00	1,34	1,31	1,00	1,51	1,47	0,60	1,00	1,00	1,00
								X+	A1/3	1,00	0,75	0,78	0,66	1,34	1,31	1,00	1,51	1,47	0,60	1,00	1,00	1,00
								X-	A1/12	1,00	0,82	0,84	0,75	1,34	1,31	1,00	1,51	1,47	0,60	1,00	1,00	1,00
								Y+	A1/28	1,00	0,81	0,83	0,73	1,34	1,31	1,00	1,51	1,47	0,60	1,00	1,00	1,00
								Y-	A1/34	1,00	0,74	0,77	0,64	1,34	1,31	1,00	1,51	1,47	0,60	1,00	1,00	1,00
399	20,72	10,66	10,88	1,00	1,00	1,00	1,00		A1/1	1,00	1,00	1,00	1,00	1,34	1,31	1,00	1,51	1,47	0,60	1,00	1,00	1,00
									A1/2	1,00	1,00	1,00	1,00	1,34	1,31	1,00	1,51	1,47	0,60	1,00	1,00	1,00
								X+	A1/3	1,00	0,75	0,78	0,66	1,34	1,31	1,00	1,51	1,47	0,60	1,00	1,00	1,00
								X-	A1/12	1,00	0,82	0,84	0,75	1,34	1,31	1,00	1,51	1,47	0,60	1,00	1,00	1,00
								Y+	A1/28	1,00	0,81	0,83	0,73	1,34	1,31	1,00	1,51	1,47	0,60	1,00	1,00	1,00
								Y-	A1/34	1,00	0,74	0,77	0,64	1,34	1,31	1,00	1,51	1,47	0,60	1,00	1,00	1,00
400	20,72	10,66	10,88	1,00	1,00	1,00	1,00		A1/1	1,00	1,00	1,00	1,00	1,34	1,31	1,00	1,51	1,47	0,60	1,00	1,00	1,00
									A1/2	1,00	1,00	1,00	1,00	1,34	1,31	1,00	1,51	1,47	0,60	1,00	1,00	1,00
								X+	A1/3	1,00	0,75	0,78	0,66	1,34	1,31	1,00	1,51	1,47	0,60	1,00	1,00	1,00
								X-	A1/12	1,00	0,82	0,84	0,75	1,34	1,31	1,00	1,51	1,47	0,60	1,00	1,00	1,00
								Y+	A1/28	1,00	0,81	0,83	0,73	1,34	1,31	1,00	1,51	1,47	0,60	1,00	1,00	1,00
								Y-	A1/34	1,00	0,74	0,77	0,64	1,34	1,31	1,00	1,51	1,47	0,60	1,00	1,00	1,00
401	20,72	10,66	10,88	1,00	1,00	1,00	1,00		A1/1	1,00	1,00	1,00	1,00	1,34	1,31	1,00	1,51	1,47	0,60	1,00	1,00	1,00
									A1/2	1,00	1,00	1,00	1,00	1,34	1,31	1,00	1,51	1,47	0,60	1,00	1,00	1,00
								X+	A1/3	1,00	0,75	0,78	0,66	1,34	1,31	1,00	1,51	1,47	0,60	1,00	1,00	1,00
								X-	A1/12	1,00	0,82	0,84	0,75	1,34	1,31	1,00	1,51	1,47	0,60	1,00	1,00	1,00
								Y+	A1/28	1,00	0,81	0,83	0,73	1,34	1,31	1,00	1,51	1,47	0,60	1,00	1,00	1,00
								Y-	A1/34	1,00	0,74	0,77	0,64	1,34	1,31	1,00	1,51	1,47	0,60	1,00	1,00	1,00
402	20,72	10,66	10,88	1,00	1,00	1,00	1,00		A1/1	1,00	1,00	1,00	1,00	1,34	1,31	1,00	1,51	1,47	0,60	1,00	1,00	1,00
									A1/2	1,00	1,00	1,00	1,00	1,34	1,31	1,00	1,51	1,47	0,60	1,00	1,00	1,00
								X+	A1/3	1,00	0,75	0,78	0,66	1,34	1,31	1,00	1,51	1,47	0,60	1,00	1,00	1,00
								X-	A1/12	1,00	0,82	0,84	0,75	1,34	1,31	1,00	1,51	1,47	0,60	1,00	1,00	1,00

COEFFICIENTI DI PORTANZA PIASTRE WINKLER - CONDIZIONI DRENATE - S.L.U.

Piast	Brinch Hansen			IclTe	Incl.PianoPosa			Comb		Igk	CoeffIncl.Car.			Affondamento			Forma			Punzonamento		
Nro	Nc	Nq	Ng	Gc=Gq	Bc	Bq	Bg		N.ro	Sism	IcV	IqV	IgV	Dc	Dq	Dg	Sc	Sq	Sg	Psic	Psiq	Psig
								Y+	A1/28	1,00	0,81	0,83	0,73	1,34	1,31	1,00	1,51	1,47	0,60	1,00	1,00	1,00
								Y-	A1/34	1,00	0,74	0,77	0,64	1,34	1,31	1,00	1,51	1,47	0,60	1,00	1,00	1,00
403	20,72	10,66	10,88	1,00	1,00	1,00	1,00		A1/1	1,00	1,00	1,00	1,00	1,34	1,31	1,00	1,51	1,47	0,60	1,00	1,00	1,00
									A1/2	1,00	1,00	1,00	1,00	1,34	1,31	1,00	1,51	1,47	0,60	1,00	1,00	1,00
								X+	A1/3	1,00	0,75	0,78	0,66	1,34	1,31	1,00	1,51	1,47	0,60	1,00	1,00	1,00
								X-	A1/12	1,00	0,82	0,84	0,75	1,34	1,31	1,00	1,51	1,47	0,60	1,00	1,00	1,00
								Y+	A1/28	1,00	0,81	0,83	0,73	1,34	1,31	1,00	1,51	1,47	0,60	1,00	1,00	1,00
								Y-	A1/34	1,00	0,74	0,77	0,64	1,34	1,31	1,00	1,51	1,47	0,60	1,00	1,00	1,00
404	20,72	10,66	10,88	1,00	1,00	1,00	1,00		A1/1	1,00	1,00	1,00	1,00	1,34	1,31	1,00	1,51	1,47	0,60	1,00	1,00	1,00
									A1/2	1,00	1,00	1,00	1,00	1,34	1,31	1,00	1,51	1,47	0,60	1,00	1,00	1,00
								X+	A1/3	1,00	0,75	0,78	0,66	1,34	1,31	1,00	1,51	1,47	0,60	1,00	1,00	1,00
								X-	A1/12	1,00	0,82	0,84	0,75	1,34	1,31	1,00	1,51	1,47	0,60	1,00	1,00	1,00
								Y+	A1/28	1,00	0,81	0,83	0,73	1,34	1,31	1,00	1,51	1,47	0,60	1,00	1,00	1,00
								Y-	A1/34	1,00	0,74	0,77	0,64	1,34	1,31	1,00	1,51	1,47	0,60	1,00	1,00	1,00
405	20,72	10,66	10,88	1,00	1,00	1,00	1,00		A1/1	1,00	1,00	1,00	1,00	1,34	1,31	1,00	1,51	1,47	0,60	1,00	1,00	1,00
									A1/2	1,00	1,00	1,00	1,00	1,34	1,31	1,00	1,51	1,47	0,60	1,00	1,00	1,00
								X+	A1/3	1,00	0,75	0,78	0,66	1,34	1,31	1,00	1,51	1,47	0,60	1,00	1,00	1,00
								X-	A1/12	1,00	0,82	0,84	0,75	1,34	1,31	1,00	1,51	1,47	0,60	1,00	1,00	1,00
								Y+	A1/28	1,00	0,81	0,83	0,73	1,34	1,31	1,00	1,51	1,47	0,60	1,00	1,00	1,00
								Y-	A1/34	1,00	0,74	0,77	0,64	1,34	1,31	1,00	1,51	1,47	0,60	1,00	1,00	1,00
406	20,72	10,66	10,88	1,00	1,00	1,00	1,00		A1/1	1,00	1,00	1,00	1,00	1,34	1,31	1,00	1,51	1,47	0,60	1,00	1,00	1,00
									A1/2	1,00	1,00	1,00	1,00	1,34	1,31	1,00	1,51	1,47	0,60	1,00	1,00	1,00
								X+	A1/3	1,00	0,75	0,78	0,66	1,34	1,31	1,00	1,51	1,47	0,60	1,00	1,00	1,00
								X-	A1/12	1,00	0,82	0,84	0,75	1,34	1,31	1,00	1,51	1,47	0,60	1,00	1,00	1,00
								Y+	A1/28	1,00	0,81	0,83	0,73	1,34	1,31	1,00	1,51	1,47	0,60	1,00	1,00	1,00
								Y-	A1/34	1,00	0,74	0,77	0,64	1,34	1,31	1,00	1,51	1,47	0,60	1,00	1,00	1,00
407	20,72	10,66	10,88	1,00	1,00	1,00	1,00		A1/1	1,00	1,00	1,00	1,00	1,34	1,31	1,00	1,51	1,47	0,60	1,00	1,00	1,00
									A1/2	1,00	1,00	1,00	1,00	1,34	1,31	1,00	1,51	1,47	0,60	1,00	1,00	1,00
								X+	A1/3	1,00	0,75	0,78	0,66	1,34	1,31	1,00	1,51	1,47	0,60	1,00	1,00	1,00
								X-	A1/12	1,00	0,82	0,84	0,75	1,34	1,31	1,00	1,51	1,47	0,60	1,00	1,00	1,00
								Y+	A1/28	1,00	0,81	0,83	0,73	1,34	1,31	1,00	1,51	1,47	0,60	1,00	1,00	1,00
								Y-	A1/34	1,00	0,74	0,77	0,64	1,34	1,31	1,00	1,51	1,47	0,60	1,00	1,00	1,00
408	20,72	10,66	10,88	1,00	1,00	1,00	1,00		A1/1	1,00	1,00	1,00	1,00	1,34	1,31	1,00	1,51	1,47	0,60	1,00	1,00	1,00
									A1/2	1,00	1,00	1,00	1,00	1,34	1,31	1,00	1,51	1,47	0,60	1,00	1,00	1,00
								X+	A1/3	1,00	0,75	0,78	0,66	1,34	1,31	1,00	1,51	1,47	0,60	1,00	1,00	1,00
								X-	A1/12	1,00	0,82	0,84	0,75	1,34	1,31	1,00	1,51	1,47	0,60	1,00	1,00	1,00
								Y+	A1/28	1,00	0,81	0,83	0,73	1,34	1,31	1,00	1,51	1,47	0,60	1,00	1,00	1,00
								Y-	A1/34	1,00	0,74	0,77	0,64	1,34	1,31	1,00	1,51	1,47	0,60	1,00	1,00	1,00
409	20,72	10,66	10,88	1,00	1,00	1,00	1,00		A1/1	1,00	1,00	1,00	1,00	1,34	1,31	1,00	1,51	1,47	0,60	1,00	1,00	1,00
									A1/2	1,00	1,00	1,00	1,00	1,34	1,31	1,00	1,51	1,47	0,60	1,00	1,00	1,00
								X+	A1/3	1,00	0,75	0,78	0,66	1,34	1,31	1,00	1,51	1,47	0,60	1,00	1,00	1,00
								X-	A1/12	1,00	0,82	0,84	0,75	1,34	1,31	1,00	1,51	1,47	0,60	1,00	1,00	1,00
								Y+	A1/28	1,00	0,81	0,83	0,73	1,34	1,31	1,00	1,51	1,47	0,60	1,00	1,00	1,00
								Y-	A1/34	1,00	0,74	0,77	0,64	1,34	1,31	1,00	1,51	1,47	0,60	1,00	1,00	1,00
410	20,72	10,66	10,88	1,00	1,00	1,00	1,00		A1/1	1,00	1,00	1,00	1,00	1,34	1,31	1,00	1,51	1,47	0,60	1,00	1,00	1,00
									A1/2	1,00	1,00	1,00	1,00	1,34	1,31	1,00	1,51	1,47	0,60	1,00	1,00	1,00
								X+	A1/3	1,00	0,75	0,78	0,66	1,34	1,31	1,00	1,51	1,47	0,60	1,00	1,00	1,00
								X-	A1/12	1,00	0,82	0,84	0,75	1,34	1,31	1,00	1,51	1,47	0,60	1,00	1,00	1,00
								Y+	A1/28	1,00	0,81	0,83	0,73	1,34	1,31	1,00	1,51	1,47	0,60	1,00	1,00	1,00
								Y-	A1/34	1,00	0,74	0,77	0,64	1,34	1,31	1,00	1,51	1,47	0,60	1,00	1,00	1,00
411	20,72	10,66	10,88	1,00	1,00	1,00	1,00		A1/1	1,00	1,00	1,00	1,00	1,34	1,31	1,00	1,51	1,47	0,60	1,00	1,00	1,00
									A1/2	1,00	1,00	1,00	1,00	1,34	1,31	1,00	1,51	1,47	0,60	1,00	1,00	1,00
								X+	A1/3	1,00	0,75	0,78	0,66	1,34	1,31	1,00	1,51	1,47	0,60	1,00	1,00	1,00
								X-	A1/12	1,00	0,82	0,84	0,75	1,34	1,31	1,00	1,51	1,47	0,60	1,00	1,00	1,00
								Y+	A1/28	1,00	0,81	0,83	0,73	1,34	1,31	1,00	1,51	1,47	0,60	1,00	1,00	1,00
								Y-	A1/34	1,00	0,74	0,77	0,64	1,34	1,31	1,00	1,51	1,47	0,60	1,00	1,00	1,00
412	20,72	10,66	10,88	1,00	1,00	1,00	1,00		A1/1	1,00	1,00	1,00	1,00	1,34	1,31	1,00	1,51	1,47	0,60	1,00	1,00	1,00
									A1/2	1,00	1,00	1,00	1,00	1,34	1,31	1,00	1,51	1,47	0,60	1,00	1,00	1,00
								X+	A1/6	1,00	0,75	0,78	0,66	1,34	1,31	1,00	1,51	1,47	0,60	1,00	1,00	1,00
								X-	A1/13	1,00	0,82	0,84	0,75	1,34	1,31	1,00	1,51	1,47	0,60	1,00	1,00	1,00
								Y+	A1/29	1,00	0,81	0,83	0,73	1,34	1,31	1,00	1,51	1,47	0,60	1,00	1,00	1,00
								Y-	A1/31	1,00	0,74	0,77	0,64	1,34	1,31	1,00	1,51	1,47	0,60	1,00	1,00	1,00
413	20,72	10,66	10,88	1,00	1,00	1,00	1,00		A1/1	1,00	1,00	1,00	1,00	1,35	1,31	1,00	1,51	1,47	0,60	1,00	1,00	1,00
									A1/2	1,00	1,00	1,00	1,00	1,35	1,31	1,00	1,51	1,47	0,60	1,00	1,00	1,00
								X+	A1/3	1,00	0,75	0,78	0,66	1,35	1,31	1,00	1,51	1,47	0,60	1,00	1,00	1,00
								X-	A1/12	1,00	0,82	0,84	0,75	1,35	1,31	1,00	1,51	1,47	0,60	1,00	1,00	1,00
								Y+	A1/28	1,00	0,81	0,83	0,73	1,35	1,31	1,00	1,51	1,47	0,60	1,00	1,00	1,00
								Y-	A1/34	1,00	0,74	0,77	0,64	1,35	1,31	1,00	1,51	1,47	0,60	1,00	1,00	1,00
414	20,72	10,66	10,88	1,00	1,00	1,00	1,00		A1/1	1,00	1,00	1,00	1,00	1,34	1,31	1,00	1,51	1,47	0,60	1,00	1,00	1,00
									A1/2	1,00	1,00	1,00	1,00	1,34	1,31	1,00	1,51	1,47	0,60	1,00	1,00	1,00
								X+	A1/6	1,00	0,75	0,78	0,66	1,34	1,31	1,00	1,51	1,47	0,60	1,00	1,00	1,00
								X-	A1/13	1,00	0,82	0,84	0,75	1,34	1,31	1,00	1,51	1,47	0,60	1,00	1,00	1,00
								Y+	A1/29	1,00	0,81	0,83	0,73	1,34	1,31	1,00	1,51	1,47	0,60	1,00	1,00	1,00
								Y-	A1/31	1,00	0,74	0,77	0,64	1,34	1,31	1,00	1,51	1,47	0,60	1,00	1,00	1,00

COEFFICIENTI DI PORTANZA PIASTRE WINKLER - CONDIZIONI DRENATE - S.L.U.

Piast	Brinch Hansen			IclTe	Incl.PianoPosa			Comb		Igk	CoeffIncl.Car.			Affondamento			Forma			Punzonamento		
Nro	Nc	Nq	Ng	Gc=Gq	Bc	Bq	Bg		N.ro	Sism	IcV	IqV	IgV	Dc	Dq	Dg	Sc	Sq	Sg	Psic	Psiq	Psig
415	20,72	10,66	10,88	1,00	1,00	1,00	1,00		A1/1	1,00	1,00	1,00	1,00	1,34	1,31	1,00	1,51	1,47	0,60	1,00	1,00	1,00
									A1/2	1,00	1,00	1,00	1,00	1,34	1,31	1,00	1,51	1,47	0,60	1,00	1,00	1,00
								X+	A1/6	1,00	0,75	0,78	0,66	1,34	1,31	1,00	1,51	1,47	0,60	1,00	1,00	1,00
								X-	A1/13	1,00	0,82	0,84	0,75	1,34	1,31	1,00	1,51	1,47	0,60	1,00	1,00	1,00
								Y+	A1/29	1,00	0,81	0,83	0,73	1,34	1,31	1,00	1,51	1,47	0,60	1,00	1,00	1,00
								Y-	A1/31	1,00	0,74	0,77	0,64	1,34	1,31	1,00	1,51	1,47	0,60	1,00	1,00	1,00
416	20,72	10,66	10,88	1,00	1,00	1,00	1,00		A1/1	1,00	1,00	1,00	1,00	1,36	1,33	1,00	1,51	1,47	0,60	1,00	1,00	1,00
									A1/2	1,00	1,00	1,00	1,00	1,36	1,33	1,00	1,51	1,47	0,60	1,00	1,00	1,00
								X+	A1/6	1,00	0,75	0,78	0,66	1,36	1,33	1,00	1,51	1,47	0,60	1,00	1,00	1,00
								X-	A1/13	1,00	0,82	0,84	0,75	1,36	1,33	1,00	1,51	1,47	0,60	1,00	1,00	1,00
								Y+	A1/29	1,00	0,81	0,83	0,73	1,36	1,33	1,00	1,51	1,47	0,60	1,00	1,00	1,00
								Y-	A1/31	1,00	0,74	0,77	0,64	1,36	1,33	1,00	1,51	1,47	0,60	1,00	1,00	1,00
417	20,72	10,66	10,88	1,00	1,00	1,00	1,00		A1/1	1,00	1,00	1,00	1,00	1,38	1,34	1,00	1,51	1,47	0,60	1,00	1,00	1,00
									A1/2	1,00	1,00	1,00	1,00	1,38	1,34	1,00	1,51	1,47	0,60	1,00	1,00	1,00
								X+	A1/6	1,00	0,75	0,78	0,66	1,38	1,34	1,00	1,51	1,47	0,60	1,00	1,00	1,00
								X-	A1/13	1,00	0,82	0,84	0,75	1,38	1,34	1,00	1,51	1,47	0,60	1,00	1,00	1,00
								Y+	A1/29	1,00	0,81	0,83	0,73	1,38	1,34	1,00	1,51	1,47	0,60	1,00	1,00	1,00
								Y-	A1/31	1,00	0,74	0,77	0,64	1,38	1,34	1,00	1,51	1,47	0,60	1,00	1,00	1,00
418	20,72	10,66	10,88	1,00	1,00	1,00	1,00		A1/1	1,00	1,00	1,00	1,00	1,34	1,31	1,00	1,51	1,47	0,60	1,00	1,00	1,00
									A1/2	1,00	1,00	1,00	1,00	1,34	1,31	1,00	1,51	1,47	0,60	1,00	1,00	1,00
								X+	A1/3	1,00	0,75	0,78	0,66	1,34	1,31	1,00	1,51	1,47	0,60	1,00	1,00	1,00
								X-	A1/12	1,00	0,82	0,84	0,75	1,34	1,31	1,00	1,51	1,47	0,60	1,00	1,00	1,00
								Y+	A1/28	1,00	0,81	0,83	0,73	1,34	1,31	1,00	1,51	1,47	0,60	1,00	1,00	1,00
								Y-	A1/34	1,00	0,74	0,77	0,64	1,34	1,31	1,00	1,51	1,47	0,60	1,00	1,00	1,00
419	20,72	10,66	10,88	1,00	1,00	1,00	1,00		A1/1	1,00	1,00	1,00	1,00	1,34	1,31	1,00	1,51	1,47	0,60	1,00	1,00	1,00
									A1/2	1,00	1,00	1,00	1,00	1,34	1,31	1,00	1,51	1,47	0,60	1,00	1,00	1,00
								X+	A1/3	1,00	0,75	0,78	0,66	1,34	1,31	1,00	1,51	1,47	0,60	1,00	1,00	1,00
								X-	A1/12	1,00	0,82	0,84	0,75	1,34	1,31	1,00	1,51	1,47	0,60	1,00	1,00	1,00
								Y+	A1/28	1,00	0,81	0,83	0,73	1,34	1,31	1,00	1,51	1,47	0,60	1,00	1,00	1,00
								Y-	A1/34	1,00	0,74	0,77	0,64	1,34	1,31	1,00	1,51	1,47	0,60	1,00	1,00	1,00
420	20,72	10,66	10,88	1,00	1,00	1,00	1,00		A1/1	1,00	1,00	1,00	1,00	1,34	1,31	1,00	1,51	1,47	0,60	1,00	1,00	1,00
									A1/2	1,00	1,00	1,00	1,00	1,34	1,31	1,00	1,51	1,47	0,60	1,00	1,00	1,00
								X+	A1/6	1,00	0,75	0,78	0,66	1,34	1,31	1,00	1,51	1,47	0,60	1,00	1,00	1,00
								X-	A1/13	1,00	0,82	0,84	0,75	1,34	1,31	1,00	1,51	1,47	0,60	1,00	1,00	1,00
								Y+	A1/29	1,00	0,81	0,83	0,73	1,34	1,31	1,00	1,51	1,47	0,60	1,00	1,00	1,00
								Y-	A1/31	1,00	0,74	0,77	0,64	1,34	1,31	1,00	1,51	1,47	0,60	1,00	1,00	1,00
421	20,72	10,66	10,88	1,00	1,00	1,00	1,00		A1/1	1,00	1,00	1,00	1,00	1,34	1,31	1,00	1,51	1,47	0,60	1,00	1,00	1,00
									A1/2	1,00	1,00	1,00	1,00	1,34	1,31	1,00	1,51	1,47	0,60	1,00	1,00	1,00
								X+	A1/3	1,00	0,75	0,78	0,66	1,34	1,31	1,00	1,51	1,47	0,60	1,00	1,00	1,00
								X-	A1/12	1,00	0,82	0,84	0,75	1,34	1,31	1,00	1,51	1,47	0,60	1,00	1,00	1,00
								Y+	A1/28	1,00	0,81	0,83	0,73	1,34	1,31	1,00	1,51	1,47	0,60	1,00	1,00	1,00
								Y-	A1/34	1,00	0,74	0,77	0,64	1,34	1,31	1,00	1,51	1,47	0,60	1,00	1,00	1,00
422	20,72	10,66	10,88	1,00	1,00	1,00	1,00		A1/1	1,00	1,00	1,00	1,00	1,34	1,31	1,00	1,51	1,47	0,60	1,00	1,00	1,00
									A1/2	1,00	1,00	1,00	1,00	1,34	1,31	1,00	1,51	1,47	0,60	1,00	1,00	1,00
								X+	A1/3	1,00	0,75	0,78	0,66	1,34	1,31	1,00	1,51	1,47	0,60	1,00	1,00	1,00
								X-	A1/12	1,00	0,82	0,84	0,75	1,34	1,31	1,00	1,51	1,47	0,60	1,00	1,00	1,00
								Y+	A1/28	1,00	0,81	0,83	0,73	1,34	1,31	1,00	1,51	1,47	0,60	1,00	1,00	1,00
								Y-	A1/34	1,00	0,74	0,77	0,64	1,34	1,31	1,00	1,51	1,47	0,60	1,00	1,00	1,00
423	20,72	10,66	10,88	1,00	1,00	1,00	1,00		A1/1	1,00	1,00	1,00	1,00	1,34	1,31	1,00	1,51	1,47	0,60	1,00	1,00	1,00
									A1/2	1,00	1,00	1,00	1,00	1,34	1,31	1,00	1,51	1,47	0,60	1,00	1,00	1,00
								X+	A1/6	1,00	0,75	0,78	0,66	1,34	1,31	1,00	1,51	1,47	0,60	1,00	1,00	1,00
								X-	A1/13	1,00	0,82	0,84	0,75	1,34	1,31	1,00	1,51	1,47	0,60	1,00	1,00	1,00
								Y+	A1/29	1,00	0,81	0,83	0,73	1,34	1,31	1,00	1,51	1,47	0,60	1,00	1,00	1,00
								Y-	A1/31	1,00	0,74	0,77	0,64	1,34	1,31	1,00	1,51	1,47	0,60	1,00	1,00	1,00
424	20,72	10,66	10,88	1,00	1,00	1,00	1,00		A1/1	1,00	1,00	1,00	1,00	1,34	1,31	1,00	1,51	1,47	0,60	1,00	1,00	1,00
									A1/2	1,00	1,00	1,00	1,00	1,34	1,31	1,00	1,51	1,47	0,60	1,00	1,00	1,00
								X+	A1/8	1,00	0,82	0,84	0,75	1,34	1,31	1,00	1,51	1,47	0,60	1,00	1,00	1,00
								X-	A1/15	1,00	0,75	0,78	0,66	1,34	1,31	1,00	1,51	1,47	0,60	1,00	1,00	1,00
								Y+	A1/22	1,00	0,74	0,77	0,64	1,34	1,31	1,00	1,51	1,47	0,60	1,00	1,00	1,00
								Y-	A1/24	1,00	0,81	0,83	0,73	1,34	1,31	1,00	1,51	1,47	0,60	1,00	1,00	1,00
425	20,72	10,66	10,88	1,00	1,00	1,00	1,00		A1/1	1,00	1,00	1,00	1,00	1,34	1,31	1,00	1,51	1,47	0,60	1,00	1,00	1,00
									A1/2	1,00	1,00	1,00	1,00	1,34	1,31	1,00	1,51	1,47	0,60	1,00	1,00	1,00
								X+	A1/8	1,00	0,82	0,84	0,75	1,34	1,31	1,00	1,51	1,47	0,60	1,00	1,00	1,00
								X-	A1/15	1,00	0,75	0,78	0,66	1,34	1,31	1,00	1,51	1,47	0,60	1,00	1,00	1,00
								Y+	A1/22	1,00	0,74	0,77	0,64	1,34	1,31	1,00	1,51	1,47	0,60	1,00	1,00	1,00
								Y-	A1/24	1,00	0,81	0,83	0,73	1,34	1,31	1,00	1,51	1,47	0,60	1,00	1,00	1,00
426	20,72	10,66	10,88	1,00	1,00	1,00	1,00		A1/1	1,00	1,00	1,00	1,00	1,34	1,31	1,00	1,51	1,47	0,60	1,00	1,00	1,00
									A1/2	1,00	1,00	1,00	1,00	1,34	1,31	1,00	1,51	1,47	0,60	1,00	1,00	1,00
								X+	A1/8	1,00	0,82	0,84	0,75	1,34	1,31	1,00	1,51	1,47	0,60	1,00	1,00	1,00
								X-	A1/15	1,00	0,75	0,78	0,66	1,34	1,31	1,00	1,51	1,47	0,60	1,00	1,00	1,00
								Y+	A1/22	1,00	0,74	0,77	0,64	1,34	1,31	1,00	1,51	1,47	0,60	1,00	1,00	1,00
								Y-	A1/24	1,00	0,81	0,83	0,73	1,34	1,31	1,00	1,51	1,47	0,60	1,00	1,00	1,00
427	20,72	10,66	10,88	1,00	1,00	1,00	1,00		A1/1	1,00	1,00	1,00	1,00	1,34	1,31	1,00	1,51	1,47	0,60	1,00	1,00	1,00
									A1/2	1,00	1,00	1,00	1,00	1,34	1,31	1,00	1,51	1,47	0,60	1,00	1,00	1,00
								X+	A1/8	1,00	0,82	0,84	0,75	1,34	1,31	1,00	1,51	1,47	0,60	1,00	1,00	1,00
								X-	A1/15	1,00	0,75	0,78	0,66	1,34	1,31	1,00	1,51	1,47	0,60	1,00	1,00	1,00

COEFFICIENTI DI PORTANZA PIASTRE WINKLER - CONDIZIONI DRENATE - S.L.U.

Piast	Brinch Hansen			IclTe	Incl.PianoPosa			Comb		Igk	CoeffIncl.Car.			Affondamento			Forma			Punzonamento		
Nro	Nc	Nq	Ng	Gc=Gq	Bc	Bq	Bg		N.ro	Sism	IcV	IqV	IgV	Dc	Dq	Dg	Sc	Sq	Sg	Psic	Psiq	Psig
								Y+	A1/22	1,00	0,74	0,77	0,64	1,34	1,31	1,00	1,51	1,47	0,60	1,00	1,00	1,00
								Y-	A1/24	1,00	0,81	0,83	0,73	1,34	1,31	1,00	1,51	1,47	0,60	1,00	1,00	1,00
428	20,72	10,66	10,88	1,00	1,00	1,00	1,00		A1/1	1,00	1,00	1,00	1,00	1,34	1,31	1,00	1,51	1,47	0,60	1,00	1,00	1,00
									A1/2	1,00	1,00	1,00	1,00	1,34	1,31	1,00	1,51	1,47	0,60	1,00	1,00	1,00
								X+	A1/8	1,00	0,82	0,84	0,75	1,34	1,31	1,00	1,51	1,47	0,60	1,00	1,00	1,00
								X-	A1/15	1,00	0,75	0,78	0,66	1,34	1,31	1,00	1,51	1,47	0,60	1,00	1,00	1,00
								Y+	A1/22	1,00	0,74	0,77	0,64	1,34	1,31	1,00	1,51	1,47	0,60	1,00	1,00	1,00
								Y-	A1/24	1,00	0,81	0,83	0,73	1,34	1,31	1,00	1,51	1,47	0,60	1,00	1,00	1,00
429	20,72	10,66	10,88	1,00	1,00	1,00	1,00		A1/1	1,00	1,00	1,00	1,00	1,35	1,32	1,00	1,51	1,47	0,60	1,00	1,00	1,00
									A1/2	1,00	1,00	1,00	1,00	1,35	1,32	1,00	1,51	1,47	0,60	1,00	1,00	1,00
								X+	A1/6	1,00	0,75	0,78	0,66	1,35	1,32	1,00	1,51	1,47	0,60	1,00	1,00	1,00
								X-	A1/13	1,00	0,82	0,84	0,75	1,35	1,32	1,00	1,51	1,47	0,60	1,00	1,00	1,00
								Y+	A1/29	1,00	0,81	0,83	0,73	1,35	1,32	1,00	1,51	1,47	0,60	1,00	1,00	1,00
								Y-	A1/31	1,00	0,74	0,77	0,64	1,35	1,32	1,00	1,51	1,47	0,60	1,00	1,00	1,00
430	20,72	10,66	10,88	1,00	1,00	1,00	1,00		A1/1	1,00	1,00	1,00	1,00	1,37	1,33	1,00	1,51	1,47	0,60	1,00	1,00	1,00
									A1/2	1,00	1,00	1,00	1,00	1,37	1,33	1,00	1,51	1,47	0,60	1,00	1,00	1,00
								X+	A1/8	1,00	0,82	0,84	0,75	1,37	1,33	1,00	1,51	1,47	0,60	1,00	1,00	1,00
								X-	A1/15	1,00	0,75	0,78	0,66	1,37	1,33	1,00	1,51	1,47	0,60	1,00	1,00	1,00
								Y+	A1/22	1,00	0,74	0,77	0,64	1,37	1,33	1,00	1,51	1,47	0,60	1,00	1,00	1,00
								Y-	A1/24	1,00	0,81	0,83	0,73	1,37	1,33	1,00	1,51	1,47	0,60	1,00	1,00	1,00
431	20,72	10,66	10,88	1,00	1,00	1,00	1,00		A1/1	1,00	1,00	1,00	1,00	1,34	1,31	1,00	1,51	1,47	0,60	1,00	1,00	1,00
									A1/2	1,00	1,00	1,00	1,00	1,34	1,31	1,00	1,51	1,47	0,60	1,00	1,00	1,00
								X+	A1/8	1,00	0,82	0,84	0,75	1,34	1,31	1,00	1,51	1,47	0,60	1,00	1,00	1,00
								X-	A1/15	1,00	0,75	0,78	0,66	1,34	1,31	1,00	1,51	1,47	0,60	1,00	1,00	1,00
								Y+	A1/22	1,00	0,74	0,77	0,64	1,34	1,31	1,00	1,51	1,47	0,60	1,00	1,00	1,00
								Y-	A1/24	1,00	0,81	0,83	0,73	1,34	1,31	1,00	1,51	1,47	0,60	1,00	1,00	1,00
432	20,72	10,66	10,88	1,00	1,00	1,00	1,00		A1/1	1,00	1,00	1,00	1,00	1,34	1,31	1,00	1,51	1,47	0,60	1,00	1,00	1,00
									A1/2	1,00	1,00	1,00	1,00	1,34	1,31	1,00	1,51	1,47	0,60	1,00	1,00	1,00
								X+	A1/8	1,00	0,82	0,84	0,75	1,34	1,31	1,00	1,51	1,47	0,60	1,00	1,00	1,00
								X-	A1/15	1,00	0,75	0,78	0,66	1,34	1,31	1,00	1,51	1,47	0,60	1,00	1,00	1,00
								Y+	A1/22	1,00	0,74	0,77	0,64	1,34	1,31	1,00	1,51	1,47	0,60	1,00	1,00	1,00
								Y-	A1/24	1,00	0,81	0,83	0,73	1,34	1,31	1,00	1,51	1,47	0,60	1,00	1,00	1,00
433	20,72	10,66	10,88	1,00	1,00	1,00	1,00		A1/1	1,00	1,00	1,00	1,00	1,34	1,31	1,00	1,51	1,47	0,60	1,00	1,00	1,00
									A1/2	1,00	1,00	1,00	1,00	1,34	1,31	1,00	1,51	1,47	0,60	1,00	1,00	1,00
								X+	A1/3	1,00	0,75	0,78	0,66	1,34	1,31	1,00	1,51	1,47	0,60	1,00	1,00	1,00
								X-	A1/12	1,00	0,82	0,84	0,75	1,34	1,31	1,00	1,51	1,47	0,60	1,00	1,00	1,00
								Y+	A1/28	1,00	0,81	0,83	0,73	1,34	1,31	1,00	1,51	1,47	0,60	1,00	1,00	1,00
								Y-	A1/34	1,00	0,74	0,77	0,64	1,34	1,31	1,00	1,51	1,47	0,60	1,00	1,00	1,00
434	20,72	10,66	10,88	1,00	1,00	1,00	1,00		A1/1	1,00	1,00	1,00	1,00	1,34	1,31	1,00	1,51	1,47	0,60	1,00	1,00	1,00
									A1/2	1,00	1,00	1,00	1,00	1,34	1,31	1,00	1,51	1,47	0,60	1,00	1,00	1,00
								X+	A1/3	1,00	0,75	0,78	0,66	1,34	1,31	1,00	1,51	1,47	0,60	1,00	1,00	1,00
								X-	A1/12	1,00	0,82	0,84	0,75	1,34	1,31	1,00	1,51	1,47	0,60	1,00	1,00	1,00
								Y+	A1/28	1,00	0,81	0,83	0,73	1,34	1,31	1,00	1,51	1,47	0,60	1,00	1,00	1,00
								Y-	A1/34	1,00	0,74	0,77	0,64	1,34	1,31	1,00	1,51	1,47	0,60	1,00	1,00	1,00
435	20,72	10,66	10,88	1,00	1,00	1,00	1,00		A1/1	1,00	1,00	1,00	1,00	1,34	1,31	1,00	1,51	1,47	0,60	1,00	1,00	1,00
									A1/2	1,00	1,00	1,00	1,00	1,34	1,31	1,00	1,51	1,47	0,60	1,00	1,00	1,00
								X+	A1/3	1,00	0,75	0,78	0,66	1,34	1,31	1,00	1,51	1,47	0,60	1,00	1,00	1,00
								X-	A1/12	1,00	0,82	0,84	0,75	1,34	1,31	1,00	1,51	1,47	0,60	1,00	1,00	1,00
								Y+	A1/28	1,00	0,81	0,83	0,73	1,34	1,31	1,00	1,51	1,47	0,60	1,00	1,00	1,00
								Y-	A1/34	1,00	0,74	0,77	0,64	1,34	1,31	1,00	1,51	1,47	0,60	1,00	1,00	1,00
436	20,72	10,66	10,88	1,00	1,00	1,00	1,00		A1/1	1,00	1,00	1,00	1,00	1,34	1,31	1,00	1,51	1,47	0,60	1,00	1,00	1,00
									A1/2	1,00	1,00	1,00	1,00	1,34	1,31	1,00	1,51	1,47	0,60	1,00	1,00	1,00
								X+	A1/3	1,00	0,75	0,78	0,66	1,34	1,31	1,00	1,51	1,47	0,60	1,00	1,00	1,00
								X-	A1/12	1,00	0,82	0,84	0,75	1,34	1,31	1,00	1,51	1,47	0,60	1,00	1,00	1,00
								Y+	A1/28	1,00	0,81	0,83	0,73	1,34	1,31	1,00	1,51	1,47	0,60	1,00	1,00	1,00
								Y-	A1/34	1,00	0,74	0,77	0,64	1,34	1,31	1,00	1,51	1,47	0,60	1,00	1,00	1,00
437	20,72	10,66	10,88	1,00	1,00	1,00	1,00		A1/1	1,00	1,00	1,00	1,00	1,34	1,31	1,00	1,51	1,47	0,60	1,00	1,00	1,00
									A1/2	1,00	1,00	1,00	1,00	1,34	1,31	1,00	1,51	1,47	0,60	1,00	1,00	1,00
								X+	A1/3	1,00	0,75	0,78	0,66	1,34	1,31	1,00	1,51	1,47	0,60	1,00	1,00	1,00
								X-	A1/12	1,00	0,82	0,84	0,75	1,34	1,31	1,00	1,51	1,47	0,60	1,00	1,00	1,00
								Y+	A1/28	1,00	0,81	0,83	0,73	1,34	1,31	1,00	1,51	1,47	0,60	1,00	1,00	1,00
								Y-	A1/34	1,00	0,74	0,77	0,64	1,34	1,31	1,00	1,51	1,47	0,60	1,00	1,00	1,00
438	20,72	10,66	10,88	1,00	1,00	1,00	1,00		A1/1	1,00	1,00	1,00	1,00	1,33	1,30	1,00	1,51	1,47	0,60	1,00	1,00	1,00
									A1/2	1,00	1,00	1,00	1,00	1,33	1,30	1,00	1,51	1,47	0,60	1,00	1,00	1,00
								X+	A1/3	1,00	0,75	0,78	0,66	1,33	1,30	1,00	1,51	1,47	0,60	1,00	1,00	1,00
								X-	A1/12	1,00	0,82	0,84	0,75	1,33	1,30	1,00	1,51	1,47	0,60	1,00	1,00	1,00
								Y+	A1/28	1,00	0,81	0,83	0,73	1,33	1,30	1,00	1,51	1,47	0,60	1,00	1,00	1,00
								Y-	A1/34	1,00	0,74	0,77	0,64	1,33	1,30	1,00	1,51	1,47	0,60	1,00	1,00	1,00
439	20,72	10,66	10,88	1,00	1,00	1,00	1,00		A1/1	1,00	1,00	1,00	1,00	1,34	1,31	1,00	1,51	1,47	0,60	1,00	1,00	1,00
									A1/2	1,00	1,00	1,00	1,00	1,34	1,31	1,00	1,51	1,47	0,60	1,00	1,00	1,00
								X+	A1/3	1,00	0,75	0,78	0,66	1,34	1,31	1,00	1,51	1,47	0,60	1,00	1,00	1,00
								X-	A1/12	1,00	0,82	0,84	0,75	1,34	1,31	1,00	1,51	1,47	0,60	1,00	1,00	1,00
								Y+	A1/28	1,00	0,81	0,83	0,73	1,34	1,31	1,00	1,51	1,47	0,60	1,00	1,00	1,00
								Y-	A1/34	1,00	0,74	0,77	0,64	1,34	1,31	1,00	1,51	1,47	0,60	1,00	1,00	1,00

COEFFICIENTI DI PORTANZA PIASTRE WINKLER - CONDIZIONI DRENATE - S.L.U.

Piast	Brinch Hansen			IclTe	Incl.PianoPosa			Comb		Igk	CoeffIncl.Car.			Affondamento			Forma			Punzonamento		
Nro	Nc	Nq	Ng	Gc=Gq	Bc	Bq	Bg		N.ro	Sism	IcV	IqV	IgV	Dc	Dq	Dg	Sc	Sq	Sg	Psic	Psiq	Psig
440	20,72	10,66	10,88	1,00	1,00	1,00	1,00		A1/1	1,00	1,00	1,00	1,00	1,33	1,30	1,00	1,51	1,47	0,60	1,00	1,00	1,00
									A1/2	1,00	1,00	1,00	1,00	1,33	1,30	1,00	1,51	1,47	0,60	1,00	1,00	1,00
								X+	A1/3	1,00	0,75	0,78	0,66	1,33	1,30	1,00	1,51	1,47	0,60	1,00	1,00	1,00
								X-	A1/12	1,00	0,82	0,84	0,75	1,33	1,30	1,00	1,51	1,47	0,60	1,00	1,00	1,00
								Y+	A1/28	1,00	0,81	0,83	0,73	1,33	1,30	1,00	1,51	1,47	0,60	1,00	1,00	1,00
								Y-	A1/34	1,00	0,74	0,77	0,64	1,33	1,30	1,00	1,51	1,47	0,60	1,00	1,00	1,00
441	20,72	10,66	10,88	1,00	1,00	1,00	1,00		A1/1	1,00	1,00	1,00	1,00	1,34	1,31	1,00	1,51	1,47	0,60	1,00	1,00	1,00
									A1/2	1,00	1,00	1,00	1,00	1,34	1,31	1,00	1,51	1,47	0,60	1,00	1,00	1,00
								X+	A1/3	1,00	0,75	0,78	0,66	1,34	1,31	1,00	1,51	1,47	0,60	1,00	1,00	1,00
								X-	A1/12	1,00	0,82	0,84	0,75	1,34	1,31	1,00	1,51	1,47	0,60	1,00	1,00	1,00
								Y+	A1/28	1,00	0,81	0,83	0,73	1,34	1,31	1,00	1,51	1,47	0,60	1,00	1,00	1,00
								Y-	A1/34	1,00	0,74	0,77	0,64	1,34	1,31	1,00	1,51	1,47	0,60	1,00	1,00	1,00
442	20,72	10,66	10,88	1,00	1,00	1,00	1,00		A1/1	1,00	1,00	1,00	1,00	1,33	1,30	1,00	1,51	1,47	0,60	1,00	1,00	1,00
									A1/2	1,00	1,00	1,00	1,00	1,33	1,30	1,00	1,51	1,47	0,60	1,00	1,00	1,00
								X+	A1/3	1,00	0,75	0,78	0,66	1,33	1,30	1,00	1,51	1,47	0,60	1,00	1,00	1,00
								X-	A1/12	1,00	0,82	0,84	0,75	1,33	1,30	1,00	1,51	1,47	0,60	1,00	1,00	1,00
								Y+	A1/28	1,00	0,81	0,83	0,73	1,33	1,30	1,00	1,51	1,47	0,60	1,00	1,00	1,00
								Y-	A1/34	1,00	0,74	0,77	0,64	1,33	1,30	1,00	1,51	1,47	0,60	1,00	1,00	1,00
443	20,72	10,66	10,88	1,00	1,00	1,00	1,00		A1/1	1,00	1,00	1,00	1,00	1,33	1,30	1,00	1,51	1,47	0,60	1,00	1,00	1,00
									A1/2	1,00	1,00	1,00	1,00	1,33	1,30	1,00	1,51	1,47	0,60	1,00	1,00	1,00
								X+	A1/3	1,00	0,75	0,78	0,66	1,33	1,30	1,00	1,51	1,47	0,60	1,00	1,00	1,00
								X-	A1/12	1,00	0,82	0,84	0,75	1,33	1,30	1,00	1,51	1,47	0,60	1,00	1,00	1,00
								Y+	A1/28	1,00	0,81	0,83	0,73	1,33	1,30	1,00	1,51	1,47	0,60	1,00	1,00	1,00
								Y-	A1/34	1,00	0,74	0,77	0,64	1,33	1,30	1,00	1,51	1,47	0,60	1,00	1,00	1,00
444	20,72	10,66	10,88	1,00	1,00	1,00	1,00		A1/1	1,00	1,00	1,00	1,00	1,34	1,31	1,00	1,51	1,47	0,60	1,00	1,00	1,00
									A1/2	1,00	1,00	1,00	1,00	1,34	1,31	1,00	1,51	1,47	0,60	1,00	1,00	1,00
								X+	A1/3	1,00	0,75	0,78	0,66	1,34	1,31	1,00	1,51	1,47	0,60	1,00	1,00	1,00
								X-	A1/12	1,00	0,82	0,84	0,75	1,34	1,31	1,00	1,51	1,47	0,60	1,00	1,00	1,00
								Y+	A1/28	1,00	0,81	0,83	0,73	1,34	1,31	1,00	1,51	1,47	0,60	1,00	1,00	1,00
								Y-	A1/34	1,00	0,74	0,77	0,64	1,34	1,31	1,00	1,51	1,47	0,60	1,00	1,00	1,00
445	20,72	10,66	10,88	1,00	1,00	1,00	1,00		A1/1	1,00	1,00	1,00	1,00	1,34	1,31	1,00	1,51	1,47	0,60	1,00	1,00	1,00
									A1/2	1,00	1,00	1,00	1,00	1,34	1,31	1,00	1,51	1,47	0,60	1,00	1,00	1,00
								X+	A1/3	1,00	0,75	0,78	0,66	1,34	1,31	1,00	1,51	1,47	0,60	1,00	1,00	1,00
								X-	A1/12	1,00	0,82	0,84	0,75	1,34	1,31	1,00	1,51	1,47	0,60	1,00	1,00	1,00
								Y+	A1/28	1,00	0,81	0,83	0,73	1,34	1,31	1,00	1,51	1,47	0,60	1,00	1,00	1,00
								Y-	A1/34	1,00	0,74	0,77	0,64	1,34	1,31	1,00	1,51	1,47	0,60	1,00	1,00	1,00
446	20,72	10,66	10,88	1,00	1,00	1,00	1,00		A1/1	1,00	1,00	1,00	1,00	1,34	1,31	1,00	1,51	1,47	0,60	1,00	1,00	1,00
									A1/2	1,00	1,00	1,00	1,00	1,34	1,31	1,00	1,51	1,47	0,60	1,00	1,00	1,00
								X+	A1/3	1,00	0,75	0,78	0,66	1,34	1,31	1,00	1,51	1,47	0,60	1,00	1,00	1,00
								X-	A1/12	1,00	0,82	0,84	0,75	1,34	1,31	1,00	1,51	1,47	0,60	1,00	1,00	1,00
								Y+	A1/28	1,00	0,81	0,83	0,73	1,34	1,31	1,00	1,51	1,47	0,60	1,00	1,00	1,00
								Y-	A1/34	1,00	0,74	0,77	0,64	1,34	1,31	1,00	1,51	1,47	0,60	1,00	1,00	1,00
447	20,72	10,66	10,88	1,00	1,00	1,00	1,00		A1/1	1,00	1,00	1,00	1,00	1,34	1,31	1,00	1,51	1,47	0,60	1,00	1,00	1,00
									A1/2	1,00	1,00	1,00	1,00	1,34	1,31	1,00	1,51	1,47	0,60	1,00	1,00	1,00
								X+	A1/3	1,00	0,75	0,78	0,66	1,34	1,31	1,00	1,51	1,47	0,60	1,00	1,00	1,00
								X-	A1/12	1,00	0,82	0,84	0,75	1,34	1,31	1,00	1,51	1,47	0,60	1,00	1,00	1,00
								Y+	A1/28	1,00	0,81	0,83	0,73	1,34	1,31	1,00	1,51	1,47	0,60	1,00	1,00	1,00
								Y-	A1/34	1,00	0,74	0,77	0,64	1,34	1,31	1,00	1,51	1,47	0,60	1,00	1,00	1,00
448	20,72	10,66	10,88	1,00	1,00	1,00	1,00		A1/1	1,00	1,00	1,00	1,00	1,34	1,31	1,00	1,51	1,47	0,60	1,00	1,00	1,00
									A1/2	1,00	1,00	1,00	1,00	1,34	1,31	1,00	1,51	1,47	0,60	1,00	1,00	1,00
								X+	A1/3	1,00	0,75	0,78	0,66	1,34	1,31	1,00	1,51	1,47	0,60	1,00	1,00	1,00
								X-	A1/12	1,00	0,82	0,84	0,75	1,34	1,31	1,00	1,51	1,47	0,60	1,00	1,00	1,00
								Y+	A1/28	1,00	0,81	0,83	0,73	1,34	1,31	1,00	1,51	1,47	0,60	1,00	1,00	1,00
								Y-	A1/34	1,00	0,74	0,77	0,64	1,34	1,31	1,00	1,51	1,47	0,60	1,00	1,00	1,00
449	20,72	10,66	10,88	1,00	1,00	1,00	1,00		A1/1	1,00	1,00	1,00	1,00	1,34	1,31	1,00	1,51	1,47	0,60	1,00	1,00	1,00
									A1/2	1,00	1,00	1,00	1,00	1,34	1,31	1,00	1,51	1,47	0,60	1,00	1,00	1,00
								X+	A1/3	1,00	0,75	0,78	0,66	1,34	1,31	1,00	1,51	1,47	0,60	1,00	1,00	1,00
								X-	A1/12	1,00	0,82	0,84	0,75	1,34	1,31	1,00	1,51	1,47	0,60	1,00	1,00	1,00
								Y+	A1/28	1,00	0,81	0,83	0,73	1,34	1,31	1,00	1,51	1,47	0,60	1,00	1,00	1,00
								Y-	A1/34	1,00	0,74	0,77	0,64	1,34	1,31	1,00	1,51	1,47	0,60	1,00	1,00	1,00
450	20,72	10,66	10,88	1,00	1,00	1,00	1,00		A1/1	1,00	1,00	1,00	1,00	1,35	1,32	1,00	1,51	1,47	0,60	1,00	1,00	1,00
									A1/2	1,00	1,00	1,00	1,00	1,35	1,32	1,00	1,51	1,47	0,60	1,00	1,00	1,00
								X+	A1/3	1,00	0,75	0,78	0,66	1,35	1,32	1,00	1,51	1,47	0,60	1,00	1,00	1,00
								X-	A1/12	1,00	0,82	0,84	0,75	1,35	1,32	1,00	1,51	1,47	0,60	1,00	1,00	1,00
								Y+	A1/28	1,00	0,81	0,83	0,73	1,35	1,32	1,00	1,51	1,47	0,60	1,00	1,00	1,00
								Y-	A1/34	1,00	0,74	0,77	0,64	1,35	1,32	1,00	1,51	1,47	0,60	1,00	1,00	1,00
451	20,72	10,66	10,88	1,00	1,00	1,00	1,00		A1/1	1,00	1,00	1,00	1,00	1,34	1,31	1,00	1,51	1,47	0,60	1,00	1,00	1,00
									A1/2	1,00	1,00	1,00	1,00	1,34	1,31	1,00	1,51	1,47	0,60	1,00	1,00	1,00
								X+	A1/3	1,00	0,75	0,78	0,66	1,34	1,31	1,00	1,51	1,47	0,60	1,00	1,00	1,00
								X-	A1/12	1,00	0,82	0,84	0,75	1,34	1,31	1,00	1,51	1,47	0,60	1,00	1,00	1,00
								Y+	A1/28	1,00	0,81	0,83	0,73	1,34	1,31	1,00	1,51	1,47	0,60	1,00	1,00	1,00
								Y-	A1/34	1,00	0,74	0,77	0,64	1,34	1,31	1,00	1,51	1,47	0,60	1,00	1,00	1,00
452	20,72	10,66	10,88	1,00	1,00	1,00	1,00		A1/1	1,00	1,00	1,00	1,00	1,34	1,31	1,00	1,51	1,47	0,60	1,00	1,00	1,00
									A1/2	1,00	1,00	1,00	1,00	1,34	1,31	1,00	1,51	1,47	0,60	1,00	1,00	1,00
								X+	A1/3	1,00	0,75	0,78	0,66	1,34	1,31	1,00	1,51	1,47	0,60	1,00	1,00	1,00
								X-	A1/12	1,00	0,82	0,84	0,75	1,34	1,31	1,00	1,51	1,47	0,60	1,00	1,00	1,00

COEFFICIENTI DI PORTANZA PIASTRE WINKLER - CONDIZIONI DRENATE - S.L.U.

Piast	Brinch Hansen			IclTe	Incl.PianoPosa			Comb		Igk	CoeffIncl.Car.			Affondamento			Forma			Punzonamento		
Nro	Nc	Nq	Ng	Gc=Gq	Bc	Bq	Bg		N.ro	Sism	IcV	IqV	IgV	Dc	Dq	Dg	Sc	Sq	Sg	Psic	Psiq	Psig
								Y+	A1/28	1,00	0,81	0,83	0,73	1,34	1,31	1,00	1,51	1,47	0,60	1,00	1,00	1,00
								Y-	A1/34	1,00	0,74	0,77	0,64	1,34	1,31	1,00	1,51	1,47	0,60	1,00	1,00	1,00
453	20,72	10,66	10,88	1,00	1,00	1,00	1,00		A1/1	1,00	1,00	1,00	1,00	1,34	1,31	1,00	1,51	1,47	0,60	1,00	1,00	1,00
									A1/2	1,00	1,00	1,00	1,00	1,34	1,31	1,00	1,51	1,47	0,60	1,00	1,00	1,00
								X+	A1/3	1,00	0,75	0,78	0,66	1,34	1,31	1,00	1,51	1,47	0,60	1,00	1,00	1,00
								X-	A1/12	1,00	0,82	0,84	0,75	1,34	1,31	1,00	1,51	1,47	0,60	1,00	1,00	1,00
								Y+	A1/28	1,00	0,81	0,83	0,73	1,34	1,31	1,00	1,51	1,47	0,60	1,00	1,00	1,00
								Y-	A1/34	1,00	0,74	0,77	0,64	1,34	1,31	1,00	1,51	1,47	0,60	1,00	1,00	1,00
454	20,72	10,66	10,88	1,00	1,00	1,00	1,00		A1/1	1,00	1,00	1,00	1,00	1,35	1,32	1,00	1,51	1,47	0,60	1,00	1,00	1,00
									A1/2	1,00	1,00	1,00	1,00	1,35	1,32	1,00	1,51	1,47	0,60	1,00	1,00	1,00
								X+	A1/3	1,00	0,75	0,78	0,66	1,35	1,32	1,00	1,51	1,47	0,60	1,00	1,00	1,00
								X-	A1/12	1,00	0,82	0,84	0,75	1,35	1,32	1,00	1,51	1,47	0,60	1,00	1,00	1,00
								Y+	A1/28	1,00	0,81	0,83	0,73	1,35	1,32	1,00	1,51	1,47	0,60	1,00	1,00	1,00
								Y-	A1/34	1,00	0,74	0,77	0,64	1,35	1,32	1,00	1,51	1,47	0,60	1,00	1,00	1,00
455	20,72	10,66	10,88	1,00	1,00	1,00	1,00		A1/1	1,00	1,00	1,00	1,00	1,36	1,32	1,00	1,51	1,47	0,60	1,00	1,00	1,00
									A1/2	1,00	1,00	1,00	1,00	1,36	1,32	1,00	1,51	1,47	0,60	1,00	1,00	1,00
								X+	A1/3	1,00	0,75	0,78	0,66	1,36	1,32	1,00	1,51	1,47	0,60	1,00	1,00	1,00
								X-	A1/12	1,00	0,82	0,84	0,75	1,36	1,32	1,00	1,51	1,47	0,60	1,00	1,00	1,00
								Y+	A1/28	1,00	0,81	0,83	0,73	1,36	1,32	1,00	1,51	1,47	0,60	1,00	1,00	1,00
								Y-	A1/34	1,00	0,74	0,77	0,64	1,36	1,32	1,00	1,51	1,47	0,60	1,00	1,00	1,00
456	20,72	10,66	10,88	1,00	1,00	1,00	1,00		A1/1	1,00	1,00	1,00	1,00	1,34	1,31	1,00	1,51	1,47	0,60	1,00	1,00	1,00
									A1/2	1,00	1,00	1,00	1,00	1,34	1,31	1,00	1,51	1,47	0,60	1,00	1,00	1,00
								X+	A1/3	1,00	0,75	0,78	0,66	1,34	1,31	1,00	1,51	1,47	0,60	1,00	1,00	1,00
								X-	A1/12	1,00	0,82	0,84	0,75	1,34	1,31	1,00	1,51	1,47	0,60	1,00	1,00	1,00
								Y+	A1/28	1,00	0,81	0,83	0,73	1,34	1,31	1,00	1,51	1,47	0,60	1,00	1,00	1,00
								Y-	A1/34	1,00	0,74	0,77	0,64	1,34	1,31	1,00	1,51	1,47	0,60	1,00	1,00	1,00
457	20,72	10,66	10,88	1,00	1,00	1,00	1,00		A1/1	1,00	1,00	1,00	1,00	1,34	1,31	1,00	1,51	1,47	0,60	1,00	1,00	1,00
									A1/2	1,00	1,00	1,00	1,00	1,34	1,31	1,00	1,51	1,47	0,60	1,00	1,00	1,00
								X+	A1/3	1,00	0,75	0,78	0,66	1,34	1,31	1,00	1,51	1,47	0,60	1,00	1,00	1,00
								X-	A1/12	1,00	0,82	0,84	0,75	1,34	1,31	1,00	1,51	1,47	0,60	1,00	1,00	1,00
								Y+	A1/28	1,00	0,81	0,83	0,73	1,34	1,31	1,00	1,51	1,47	0,60	1,00	1,00	1,00
								Y-	A1/34	1,00	0,74	0,77	0,64	1,34	1,31	1,00	1,51	1,47	0,60	1,00	1,00	1,00
458	20,72	10,66	10,88	1,00	1,00	1,00	1,00		A1/1	1,00	1,00	1,00	1,00	1,34	1,31	1,00	1,51	1,47	0,60	1,00	1,00	1,00
									A1/2	1,00	1,00	1,00	1,00	1,34	1,31	1,00	1,51	1,47	0,60	1,00	1,00	1,00
								X+	A1/3	1,00	0,75	0,78	0,66	1,34	1,31	1,00	1,51	1,47	0,60	1,00	1,00	1,00
								X-	A1/12	1,00	0,82	0,84	0,75	1,34	1,31	1,00	1,51	1,47	0,60	1,00	1,00	1,00
								Y+	A1/28	1,00	0,81	0,83	0,73	1,34	1,31	1,00	1,51	1,47	0,60	1,00	1,00	1,00
								Y-	A1/34	1,00	0,74	0,77	0,64	1,34	1,31	1,00	1,51	1,47	0,60	1,00	1,00	1,00
459	20,72	10,66	10,88	1,00	1,00	1,00	1,00		A1/1	1,00	1,00	1,00	1,00	1,32	1,29	1,00	1,51	1,47	0,60	1,00	1,00	1,00
									A1/2	1,00	1,00	1,00	1,00	1,32	1,29	1,00	1,51	1,47	0,60	1,00	1,00	1,00
								X+	A1/3	1,00	0,75	0,78	0,66	1,32	1,29	1,00	1,51	1,47	0,60	1,00	1,00	1,00
								X-	A1/12	1,00	0,82	0,84	0,75	1,32	1,29	1,00	1,51	1,47	0,60	1,00	1,00	1,00
								Y+	A1/28	1,00	0,81	0,83	0,73	1,32	1,29	1,00	1,51	1,47	0,60	1,00	1,00	1,00
								Y-	A1/34	1,00	0,74	0,77	0,64	1,32	1,29	1,00	1,51	1,47	0,60	1,00	1,00	1,00
460	20,72	10,66	10,88	1,00	1,00	1,00	1,00		A1/1	1,00	1,00	1,00	1,00	1,33	1,30	1,00	1,51	1,47	0,60	1,00	1,00	1,00
									A1/2	1,00	1,00	1,00	1,00	1,33	1,30	1,00	1,51	1,47	0,60	1,00	1,00	1,00
								X+	A1/3	1,00	0,75	0,78	0,66	1,33	1,30	1,00	1,51	1,47	0,60	1,00	1,00	1,00
								X-	A1/12	1,00	0,82	0,84	0,75	1,33	1,30	1,00	1,51	1,47	0,60	1,00	1,00	1,00
								Y+	A1/28	1,00	0,81	0,83	0,73	1,33	1,30	1,00	1,51	1,47	0,60	1,00	1,00	1,00
								Y-	A1/34	1,00	0,74	0,77	0,64	1,33	1,30	1,00	1,51	1,47	0,60	1,00	1,00	1,00
461	20,72	10,66	10,88	1,00	1,00	1,00	1,00		A1/1	1,00	1,00	1,00	1,00	1,35	1,32	1,00	1,51	1,47	0,60	1,00	1,00	1,00
									A1/2	1,00	1,00	1,00	1,00	1,35	1,32	1,00	1,51	1,47	0,60	1,00	1,00	1,00
								X+	A1/3	1,00	0,75	0,78	0,66	1,35	1,32	1,00	1,51	1,47	0,60	1,00	1,00	1,00
								X-	A1/12	1,00	0,82	0,84	0,75	1,35	1,32	1,00	1,51	1,47	0,60	1,00	1,00	1,00
								Y+	A1/28	1,00	0,81	0,83	0,73	1,35	1,32	1,00	1,51	1,47	0,60	1,00	1,00	1,00
								Y-	A1/34	1,00	0,74	0,77	0,64	1,35	1,32	1,00	1,51	1,47	0,60	1,00	1,00	1,00
462	20,72	10,66	10,88	1,00	1,00	1,00	1,00		A1/1	1,00	1,00	1,00	1,00	1,35	1,32	1,00	1,51	1,47	0,60	1,00	1,00	1,00
									A1/2	1,00	1,00	1,00	1,00	1,35	1,32	1,00	1,51	1,47	0,60	1,00	1,00	1,00
								X+	A1/3	1,00	0,75	0,78	0,66	1,35	1,32	1,00	1,51	1,47	0,60	1,00	1,00	1,00
								X-	A1/12	1,00	0,82	0,84	0,75	1,35	1,32	1,00	1,51	1,47	0,60	1,00	1,00	1,00
								Y+	A1/28	1,00	0,81	0,83	0,73	1,35	1,32	1,00	1,51	1,47	0,60	1,00	1,00	1,00
								Y-	A1/34	1,00	0,74	0,77	0,64	1,35	1,32	1,00	1,51	1,47	0,60	1,00	1,00	1,00
463	20,72	10,66	10,88	1,00	1,00	1,00	1,00		A1/1	1,00	1,00	1,00	1,00	1,36	1,33	1,00	1,51	1,47	0,60	1,00	1,00	1,00
									A1/2	1,00	1,00	1,00	1,00	1,36	1,33	1,00	1,51	1,47	0,60	1,00	1,00	1,00
								X+	A1/3	1,00	0,75	0,78	0,66	1,36	1,33	1,00	1,51	1,47	0,60	1,00	1,00	1,00
								X-	A1/12	1,00	0,82	0,84	0,75	1,36	1,33	1,00	1,51	1,47	0,60	1,00	1,00	1,00
								Y+	A1/28	1,00	0,81	0,83	0,73	1,36	1,33	1,00	1,51	1,47	0,60	1,00	1,00	1,00
								Y-	A1/34	1,00	0,74	0,77	0,64	1,36	1,33	1,00	1,51	1,47	0,60	1,00	1,00	1,00
464	20,72	10,66	10,88	1,00	1,00	1,00	1,00		A1/1	1,00	1,00	1,00	1,00	1,34	1,31	1,00	1,51	1,47	0,60	1,00	1,00	1,00
									A1/2	1,00	1,00	1,00	1,00	1,34	1,31	1,00	1,51	1,47	0,60	1,00	1,00	1,00
								X+	A1/3	1,00	0,75	0,78	0,66	1,34	1,31	1,00	1,51	1,47	0,60	1,00	1,00	1,00
								X-	A1/12	1,00	0,82	0,84	0,75	1,34	1,31	1,00	1,51	1,47	0,60	1,00	1,00	1,00
								Y+	A1/28	1,00	0,81	0,83	0,73	1,34	1,31	1,00	1,51	1,47	0,60	1,00	1,00	1,00
								Y-	A1/34	1,00	0,74	0,77	0,64	1,34	1,31	1,00	1,51	1,47	0,60	1,00	1,00	1,00

COEFFICIENTI DI PORTANZA PIASTRE WINKLER - CONDIZIONI DRENATE - S.L.U.

Piast	Brinch Hansen			IclTe	Incl.PianoPosa			Comb		Igk	CoeffIncl.Car.			Affondamento			Forma			Punzonamento		
Nro	Nc	Nq	Ng	Gc=Gq	Bc	Bq	Bg		N.ro	Sism	IcV	IqV	IgV	Dc	Dq	Dg	Sc	Sq	Sg	Psic	Psiq	Psig
465	20,72	10,66	10,88	1,00	1,00	1,00	1,00		A1/1	1,00	1,00	1,00	1,00	1,34	1,31	1,00	1,51	1,47	0,60	1,00	1,00	1,00
									A1/2	1,00	1,00	1,00	1,00	1,34	1,31	1,00	1,51	1,47	0,60	1,00	1,00	1,00
								X+	A1/3	1,00	0,75	0,78	0,66	1,34	1,31	1,00	1,51	1,47	0,60	1,00	1,00	1,00
								X-	A1/12	1,00	0,82	0,84	0,75	1,34	1,31	1,00	1,51	1,47	0,60	1,00	1,00	1,00
								Y+	A1/28	1,00	0,81	0,83	0,73	1,34	1,31	1,00	1,51	1,47	0,60	1,00	1,00	1,00
								Y-	A1/34	1,00	0,74	0,77	0,64	1,34	1,31	1,00	1,51	1,47	0,60	1,00	1,00	1,00
466	20,72	10,66	10,88	1,00	1,00	1,00	1,00		A1/1	1,00	1,00	1,00	1,00	1,34	1,31	1,00	1,51	1,47	0,60	1,00	1,00	1,00
									A1/2	1,00	1,00	1,00	1,00	1,34	1,31	1,00	1,51	1,47	0,60	1,00	1,00	1,00
								X+	A1/8	1,00	0,82	0,84	0,75	1,34	1,31	1,00	1,51	1,47	0,60	1,00	1,00	1,00
								X-	A1/15	1,00	0,75	0,78	0,66	1,34	1,31	1,00	1,51	1,47	0,60	1,00	1,00	1,00
								Y+	A1/22	1,00	0,74	0,77	0,64	1,34	1,31	1,00	1,51	1,47	0,60	1,00	1,00	1,00
								Y-	A1/24	1,00	0,81	0,83	0,73	1,34	1,31	1,00	1,51	1,47	0,60	1,00	1,00	1,00
467	20,72	10,66	10,88	1,00	1,00	1,00	1,00		A1/1	1,00	1,00	1,00	1,00	1,34	1,31	1,00	1,51	1,47	0,60	1,00	1,00	1,00
									A1/2	1,00	1,00	1,00	1,00	1,34	1,31	1,00	1,51	1,47	0,60	1,00	1,00	1,00
								X+	A1/3	1,00	0,75	0,78	0,66	1,34	1,31	1,00	1,51	1,47	0,60	1,00	1,00	1,00
								X-	A1/12	1,00	0,82	0,84	0,75	1,34	1,31	1,00	1,51	1,47	0,60	1,00	1,00	1,00
								Y+	A1/28	1,00	0,81	0,83	0,73	1,34	1,31	1,00	1,51	1,47	0,60	1,00	1,00	1,00
								Y-	A1/34	1,00	0,74	0,77	0,64	1,34	1,31	1,00	1,51	1,47	0,60	1,00	1,00	1,00
468	20,72	10,66	10,88	1,00	1,00	1,00	1,00		A1/1	1,00	1,00	1,00	1,00	1,34	1,31	1,00	1,51	1,47	0,60	1,00	1,00	1,00
									A1/2	1,00	1,00	1,00	1,00	1,34	1,31	1,00	1,51	1,47	0,60	1,00	1,00	1,00
								X+	A1/3	1,00	0,75	0,78	0,66	1,34	1,31	1,00	1,51	1,47	0,60	1,00	1,00	1,00
								X-	A1/12	1,00	0,82	0,84	0,75	1,34	1,31	1,00	1,51	1,47	0,60	1,00	1,00	1,00
								Y+	A1/28	1,00	0,81	0,83	0,73	1,34	1,31	1,00	1,51	1,47	0,60	1,00	1,00	1,00
								Y-	A1/34	1,00	0,74	0,77	0,64	1,34	1,31	1,00	1,51	1,47	0,60	1,00	1,00	1,00
469	20,72	10,66	10,88	1,00	1,00	1,00	1,00		A1/1	1,00	1,00	1,00	1,00	1,34	1,31	1,00	1,51	1,47	0,60	1,00	1,00	1,00
									A1/2	1,00	1,00	1,00	1,00	1,34	1,31	1,00	1,51	1,47	0,60	1,00	1,00	1,00
								X+	A1/3	1,00	0,75	0,78	0,66	1,34	1,31	1,00	1,51	1,47	0,60	1,00	1,00	1,00
								X-	A1/12	1,00	0,82	0,84	0,75	1,34	1,31	1,00	1,51	1,47	0,60	1,00	1,00	1,00
								Y+	A1/28	1,00	0,81	0,83	0,73	1,34	1,31	1,00	1,51	1,47	0,60	1,00	1,00	1,00
								Y-	A1/34	1,00	0,74	0,77	0,64	1,34	1,31	1,00	1,51	1,47	0,60	1,00	1,00	1,00
470	20,72	10,66	10,88	1,00	1,00	1,00	1,00		A1/1	1,00	1,00	1,00	1,00	1,34	1,31	1,00	1,51	1,47	0,60	1,00	1,00	1,00
									A1/2	1,00	1,00	1,00	1,00	1,34	1,31	1,00	1,51	1,47	0,60	1,00	1,00	1,00
								X+	A1/6	1,00	0,75	0,78	0,66	1,34	1,31	1,00	1,51	1,47	0,60	1,00	1,00	1,00
								X-	A1/13	1,00	0,82	0,84	0,75	1,34	1,31	1,00	1,51	1,47	0,60	1,00	1,00	1,00
								Y+	A1/29	1,00	0,81	0,83	0,73	1,34	1,31	1,00	1,51	1,47	0,60	1,00	1,00	1,00
								Y-	A1/31	1,00	0,74	0,77	0,64	1,34	1,31	1,00	1,51	1,47	0,60	1,00	1,00	1,00
471	20,72	10,66	10,88	1,00	1,00	1,00	1,00		A1/1	1,00	1,00	1,00	1,00	1,34	1,31	1,00	1,51	1,47	0,60	1,00	1,00	1,00
									A1/2	1,00	1,00	1,00	1,00	1,34	1,31	1,00	1,51	1,47	0,60	1,00	1,00	1,00
								X+	A1/6	1,00	0,75	0,78	0,66	1,34	1,31	1,00	1,51	1,47	0,60	1,00	1,00	1,00
								X-	A1/13	1,00	0,82	0,84	0,75	1,34	1,31	1,00	1,51	1,47	0,60	1,00	1,00	1,00
								Y+	A1/29	1,00	0,81	0,83	0,73	1,34	1,31	1,00	1,51	1,47	0,60	1,00	1,00	1,00
								Y-	A1/31	1,00	0,74	0,77	0,64	1,34	1,31	1,00	1,51	1,47	0,60	1,00	1,00	1,00
472	20,72	10,66	10,88	1,00	1,00	1,00	1,00		A1/1	1,00	1,00	1,00	1,00	1,34	1,31	1,00	1,51	1,47	0,60	1,00	1,00	1,00
									A1/2	1,00	1,00	1,00	1,00	1,34	1,31	1,00	1,51	1,47	0,60	1,00	1,00	1,00
								X+	A1/8	1,00	0,82	0,84	0,75	1,34	1,31	1,00	1,51	1,47	0,60	1,00	1,00	1,00
								X-	A1/15	1,00	0,75	0,78	0,66	1,34	1,31	1,00	1,51	1,47	0,60	1,00	1,00	1,00
								Y+	A1/22	1,00	0,74	0,77	0,64	1,34	1,31	1,00	1,51	1,47	0,60	1,00	1,00	1,00
								Y-	A1/24	1,00	0,81	0,83	0,73	1,34	1,31	1,00	1,51	1,47	0,60	1,00	1,00	1,00
473	20,72	10,66	10,88	1,00	1,00	1,00	1,00		A1/1	1,00	1,00	1,00	1,00	1,34	1,31	1,00	1,51	1,47	0,60	1,00	1,00	1,00
									A1/2	1,00	1,00	1,00	1,00	1,34	1,31	1,00	1,51	1,47	0,60	1,00	1,00	1,00
								X+	A1/8	1,00	0,82	0,84	0,75	1,34	1,31	1,00	1,51	1,47	0,60	1,00	1,00	1,00
								X-	A1/15	1,00	0,75	0,78	0,66	1,34	1,31	1,00	1,51	1,47	0,60	1,00	1,00	1,00
								Y+	A1/22	1,00	0,74	0,77	0,64	1,34	1,31	1,00	1,51	1,47	0,60	1,00	1,00	1,00
								Y-	A1/24	1,00	0,81	0,83	0,73	1,34	1,31	1,00	1,51	1,47	0,60	1,00	1,00	1,00
474	20,72	10,66	10,88	1,00	1,00	1,00	1,00		A1/1	1,00	1,00	1,00	1,00	1,34	1,31	1,00	1,51	1,47	0,60	1,00	1,00	1,00
									A1/2	1,00	1,00	1,00	1,00	1,34	1,31	1,00	1,51	1,47	0,60	1,00	1,00	1,00
								X+	A1/8	1,00	0,82	0,84	0,75	1,34	1,31	1,00	1,51	1,47	0,60	1,00	1,00	1,00
								X-	A1/15	1,00	0,75	0,78	0,66	1,34	1,31	1,00	1,51	1,47	0,60	1,00	1,00	1,00
								Y+	A1/22	1,00	0,74	0,77	0,64	1,34	1,31	1,00	1,51	1,47	0,60	1,00	1,00	1,00
								Y-	A1/24	1,00	0,81	0,83	0,73	1,34	1,31	1,00	1,51	1,47	0,60	1,00	1,00	1,00
475	20,72	10,66	10,88	1,00	1,00	1,00	1,00		A1/1	1,00	1,00	1,00	1,00	1,34	1,31	1,00	1,51	1,47	0,60	1,00	1,00	1,00
									A1/2	1,00	1,00	1,00	1,00	1,34	1,31	1,00	1,51	1,47	0,60	1,00	1,00	1,00
								X+	A1/8	1,00	0,82	0,84	0,75	1,34	1,31	1,00	1,51	1,47	0,60	1,00	1,00	1,00
								X-	A1/15	1,00	0,75	0,78	0,66	1,34	1,31	1,00	1,51	1,47	0,60	1,00	1,00	1,00
								Y+	A1/22	1,00	0,74	0,77	0,64	1,34	1,31	1,00	1,51	1,47	0,60	1,00	1,00	1,00
								Y-	A1/24	1,00	0,81	0,83	0,73	1,34	1,31	1,00	1,51	1,47	0,60	1,00	1,00	1,00
476	20,72	10,66	10,88	1,00	1,00	1,00	1,00		A1/1	1,00	1,00	1,00	1,00	1,34	1,31	1,00	1,51	1,47	0,60	1,00	1,00	1,00
									A1/2	1,00	1,00	1,00	1,00	1,34	1,31	1,00	1,51	1,47	0,60	1,00	1,00	1,00
								X+	A1/8	1,00	0,82	0,84	0,75	1,34	1,31	1,00	1,51	1,47	0,60	1,00	1,00	1,00
								X-	A1/15	1,00	0,75	0,78	0,66	1,34	1,31	1,00	1,51	1,47	0,60	1,00	1,00	1,00
								Y+	A1/22	1,00	0,74	0,77	0,64	1,34	1,31	1,00	1,51	1,47	0,60	1,00	1,00	1,00
								Y-	A1/24	1,00	0,81	0,83	0,73	1,34	1,31	1,00	1,51	1,47	0,60	1,00	1,00	1,00
477	20,72	10,66	10,88	1,00	1,00	1,00	1,00		A1/1	1,00	1,00	1,00	1,00	1,34	1,31	1,00	1,51	1,47	0,60	1,00	1,00	1,00
									A1/2	1,00	1,00	1,00	1,00	1,34	1,31	1,00	1,51	1,47	0,60	1,00	1,00	1,00
								X+	A1/8	1,00	0,82	0,84	0,75	1,34	1,31	1,00	1,51	1,47	0,60	1,00	1,00	1,00
								X-	A1/15	1,00	0,75	0,78	0,66	1,34	1,31	1,00	1,51	1,47	0,60	1,00	1,00	1,00

COEFFICIENTI DI PORTANZA PIASTRE WINKLER - CONDIZIONI DRENATE - S.L.U.

Piast	Brinch Hansen			IclTe	Incl.PianoPosa			Comb		Igk	CoeffIncl.Car.			Affondamento			Forma			Punzonamento		
Nro	Nc	Nq	Ng	Gc=Gq	Bc	Bq	Bg		N.ro	Sism	IcV	IqV	IgV	Dc	Dq	Dg	Sc	Sq	Sg	Psic	Psiq	Psig
								Y+	A1/22	1,00	0,74	0,77	0,64	1,34	1,31	1,00	1,51	1,47	0,60	1,00	1,00	1,00
								Y-	A1/24	1,00	0,81	0,83	0,73	1,34	1,31	1,00	1,51	1,47	0,60	1,00	1,00	1,00
478	20,72	10,66	10,88	1,00	1,00	1,00	1,00		A1/1	1,00	1,00	1,00	1,00	1,34	1,31	1,00	1,51	1,47	0,60	1,00	1,00	1,00
									A1/2	1,00	1,00	1,00	1,00	1,34	1,31	1,00	1,51	1,47	0,60	1,00	1,00	1,00
								X+	A1/8	1,00	0,82	0,84	0,75	1,34	1,31	1,00	1,51	1,47	0,60	1,00	1,00	1,00
								X-	A1/15	1,00	0,75	0,78	0,66	1,34	1,31	1,00	1,51	1,47	0,60	1,00	1,00	1,00
								Y+	A1/22	1,00	0,74	0,77	0,64	1,34	1,31	1,00	1,51	1,47	0,60	1,00	1,00	1,00
								Y-	A1/24	1,00	0,81	0,83	0,73	1,34	1,31	1,00	1,51	1,47	0,60	1,00	1,00	1,00
479	20,72	10,66	10,88	1,00	1,00	1,00	1,00		A1/1	1,00	1,00	1,00	1,00	1,34	1,31	1,00	1,51	1,47	0,60	1,00	1,00	1,00
									A1/2	1,00	1,00	1,00	1,00	1,34	1,31	1,00	1,51	1,47	0,60	1,00	1,00	1,00
								X+	A1/8	1,00	0,82	0,84	0,75	1,34	1,31	1,00	1,51	1,47	0,60	1,00	1,00	1,00
								X-	A1/15	1,00	0,75	0,78	0,66	1,34	1,31	1,00	1,51	1,47	0,60	1,00	1,00	1,00
								Y+	A1/22	1,00	0,74	0,77	0,64	1,34	1,31	1,00	1,51	1,47	0,60	1,00	1,00	1,00
								Y-	A1/24	1,00	0,81	0,83	0,73	1,34	1,31	1,00	1,51	1,47	0,60	1,00	1,00	1,00
480	20,72	10,66	10,88	1,00	1,00	1,00	1,00		A1/1	1,00	1,00	1,00	1,00	1,34	1,31	1,00	1,51	1,47	0,60	1,00	1,00	1,00
									A1/2	1,00	1,00	1,00	1,00	1,34	1,31	1,00	1,51	1,47	0,60	1,00	1,00	1,00
								X+	A1/8	1,00	0,82	0,84	0,75	1,34	1,31	1,00	1,51	1,47	0,60	1,00	1,00	1,00
								X-	A1/15	1,00	0,75	0,78	0,66	1,34	1,31	1,00	1,51	1,47	0,60	1,00	1,00	1,00
								Y+	A1/22	1,00	0,74	0,77	0,64	1,34	1,31	1,00	1,51	1,47	0,60	1,00	1,00	1,00
								Y-	A1/24	1,00	0,81	0,83	0,73	1,34	1,31	1,00	1,51	1,47	0,60	1,00	1,00	1,00
481	20,72	10,66	10,88	1,00	1,00	1,00	1,00		A1/1	1,00	1,00	1,00	1,00	1,34	1,31	1,00	1,51	1,47	0,60	1,00	1,00	1,00
									A1/2	1,00	1,00	1,00	1,00	1,34	1,31	1,00	1,51	1,47	0,60	1,00	1,00	1,00
								X+	A1/8	1,00	0,82	0,84	0,75	1,34	1,31	1,00	1,51	1,47	0,60	1,00	1,00	1,00
								X-	A1/15	1,00	0,75	0,78	0,66	1,34	1,31	1,00	1,51	1,47	0,60	1,00	1,00	1,00
								Y+	A1/22	1,00	0,74	0,77	0,64	1,34	1,31	1,00	1,51	1,47	0,60	1,00	1,00	1,00
								Y-	A1/24	1,00	0,81	0,83	0,73	1,34	1,31	1,00	1,51	1,47	0,60	1,00	1,00	1,00
482	20,72	10,66	10,88	1,00	1,00	1,00	1,00		A1/1	1,00	1,00	1,00	1,00	1,34	1,31	1,00	1,51	1,47	0,60	1,00	1,00	1,00
									A1/2	1,00	1,00	1,00	1,00	1,34	1,31	1,00	1,51	1,47	0,60	1,00	1,00	1,00
								X+	A1/8	1,00	0,82	0,84	0,75	1,34	1,31	1,00	1,51	1,47	0,60	1,00	1,00	1,00
								X-	A1/15	1,00	0,75	0,78	0,66	1,34	1,31	1,00	1,51	1,47	0,60	1,00	1,00	1,00
								Y+	A1/22	1,00	0,74	0,77	0,64	1,34	1,31	1,00	1,51	1,47	0,60	1,00	1,00	1,00
								Y-	A1/24	1,00	0,81	0,83	0,73	1,34	1,31	1,00	1,51	1,47	0,60	1,00	1,00	1,00
483	20,72	10,66	10,88	1,00	1,00	1,00	1,00		A1/1	1,00	1,00	1,00	1,00	1,36	1,33	1,00	1,51	1,47	0,60	1,00	1,00	1,00
									A1/2	1,00	1,00	1,00	1,00	1,36	1,33	1,00	1,51	1,47	0,60	1,00	1,00	1,00
								X+	A1/3	1,00	0,75	0,78	0,66	1,36	1,33	1,00	1,51	1,47	0,60	1,00	1,00	1,00
								X-	A1/12	1,00	0,82	0,84	0,75	1,36	1,33	1,00	1,51	1,47	0,60	1,00	1,00	1,00
								Y+	A1/28	1,00	0,81	0,83	0,73	1,36	1,33	1,00	1,51	1,47	0,60	1,00	1,00	1,00
								Y-	A1/34	1,00	0,74	0,77	0,64	1,36	1,33	1,00	1,51	1,47	0,60	1,00	1,00	1,00
484	20,72	10,66	10,88	1,00	1,00	1,00	1,00		A1/1	1,00	1,00	1,00	1,00	1,36	1,33	1,00	1,51	1,47	0,60	1,00	1,00	1,00
									A1/2	1,00	1,00	1,00	1,00	1,36	1,33	1,00	1,51	1,47	0,60	1,00	1,00	1,00
								X+	A1/3	1,00	0,75	0,78	0,66	1,36	1,33	1,00	1,51	1,47	0,60	1,00	1,00	1,00
								X-	A1/12	1,00	0,82	0,84	0,75	1,36	1,33	1,00	1,51	1,47	0,60	1,00	1,00	1,00
								Y+	A1/28	1,00	0,81	0,83	0,73	1,36	1,33	1,00	1,51	1,47	0,60	1,00	1,00	1,00
								Y-	A1/34	1,00	0,74	0,77	0,64	1,36	1,33	1,00	1,51	1,47	0,60	1,00	1,00	1,00
485	20,72	10,66	10,88	1,00	1,00	1,00	1,00		A1/1	1,00	1,00	1,00	1,00	1,36	1,33	1,00	1,51	1,47	0,60	1,00	1,00	1,00
									A1/2	1,00	1,00	1,00	1,00	1,36	1,33	1,00	1,51	1,47	0,60	1,00	1,00	1,00
								X+	A1/6	1,00	0,75	0,78	0,66	1,36	1,33	1,00	1,51	1,47	0,60	1,00	1,00	1,00
								X-	A1/13	1,00	0,82	0,84	0,75	1,36	1,33	1,00	1,51	1,47	0,60	1,00	1,00	1,00
								Y+	A1/29	1,00	0,81	0,83	0,73	1,36	1,33	1,00	1,51	1,47	0,60	1,00	1,00	1,00
								Y-	A1/31	1,00	0,74	0,77	0,64	1,36	1,33	1,00	1,51	1,47	0,60	1,00	1,00	1,00
486	20,72	10,66	10,88	1,00	1,00	1,00	1,00		A1/1	1,00	1,00	1,00	1,00	1,35	1,32	1,00	1,51	1,47	0,60	1,00	1,00	1,00
									A1/2	1,00	1,00	1,00	1,00	1,35	1,32	1,00	1,51	1,47	0,60	1,00	1,00	1,00
								X+	A1/8	1,00	0,82	0,84	0,75	1,35	1,32	1,00	1,51	1,47	0,60	1,00	1,00	1,00
								X-	A1/15	1,00	0,75	0,78	0,66	1,35	1,32	1,00	1,51	1,47	0,60	1,00	1,00	1,00
								Y+	A1/22	1,00	0,74	0,77	0,64	1,35	1,32	1,00	1,51	1,47	0,60	1,00	1,00	1,00
								Y-	A1/24	1,00	0,81	0,83	0,73	1,35	1,32	1,00	1,51	1,47	0,60	1,00	1,00	1,00
487	20,72	10,66	10,88	1,00	1,00	1,00	1,00		A1/1	1,00	1,00	1,00	1,00	1,36	1,33	1,00	1,51	1,47	0,60	1,00	1,00	1,00
									A1/2	1,00	1,00	1,00	1,00	1,36	1,33	1,00	1,51	1,47	0,60	1,00	1,00	1,00
								X+	A1/8	1,00	0,82	0,84	0,75	1,36	1,33	1,00	1,51	1,47	0,60	1,00	1,00	1,00
								X-	A1/15	1,00	0,75	0,78	0,66	1,36	1,33	1,00	1,51	1,47	0,60	1,00	1,00	1,00
								Y+	A1/22	1,00	0,74	0,77	0,64	1,36	1,33	1,00	1,51	1,47	0,60	1,00	1,00	1,00
								Y-	A1/24	1,00	0,81	0,83	0,73	1,36	1,33	1,00	1,51	1,47	0,60	1,00	1,00	1,00
488	20,72	10,66	10,88	1,00	1,00	1,00	1,00		A1/1	1,00	1,00	1,00	1,00	1,36	1,33	1,00	1,51	1,47	0,60	1,00	1,00	1,00
									A1/2	1,00	1,00	1,00	1,00	1,36	1,33	1,00	1,51	1,47	0,60	1,00	1,00	1,00
								X+	A1/8	1,00	0,82	0,84	0,75	1,36	1,33	1,00	1,51	1,47	0,60	1,00	1,00	1,00
								X-	A1/15	1,00	0,75	0,78	0,66	1,36	1,33	1,00	1,51	1,47	0,60	1,00	1,00	1,00
								Y+	A1/22	1,00	0,74	0,77	0,64	1,36	1,33	1,00	1,51	1,47	0,60	1,00	1,00	1,00
								Y-	A1/24	1,00	0,81	0,83	0,73	1,36	1,33	1,00	1,51	1,47	0,60	1,00	1,00	1,00
489	20,72	10,66	10,88	1,00	1,00	1,00	1,00		A1/1	1,00	1,00	1,00	1,00	1,37	1,33	1,00	1,51	1,47	0,60	1,00	1,00	1,00
									A1/2	1,00	1,00	1,00	1,00	1,37	1,33	1,00	1,51	1,47	0,60	1,00	1,00	1,00
								X+	A1/8	1,00	0,82	0,84	0,75	1,37	1,33	1,00	1,51	1,47	0,60	1,00	1,00	1,00
								X-	A1/15	1,00	0,75	0,78	0,66	1,37	1,33	1,00	1,51	1,47	0,60	1,00	1,00	1,00
								Y+	A1/22	1,00	0,74	0,77	0,64	1,37	1,33	1,00	1,51	1,47	0,60	1,00	1,00	1,00
								Y-	A1/24	1,00	0,81	0,83	0,73	1,37	1,33	1,00	1,51	1,47	0,60	1,00	1,00	1,00

COEFFICIENTI DI PORTANZA PIASTRE WINKLER - CONDIZIONI DRENATE - S.L.U.

Piast	Brinch Hansen			IclTe	Incl.PianoPosa			Comb		Igk	CoeffIncl.Car.			Affondamento			Forma			Punzonamento		
Nro	Nc	Nq	Ng	Gc=Gq	Bc	Bq	Bg		N.ro	Sism	IcV	IqV	IgV	Dc	Dq	Dg	Sc	Sq	Sg	Psic	Psiq	Psig
490	20,72	10,66	10,88	1,00	1,00	1,00	1,00		A1/1	1,00	1,00	1,00	1,00	1,34	1,31	1,00	1,51	1,47	0,60	1,00	1,00	1,00
									A1/2	1,00	1,00	1,00	1,00	1,34	1,31	1,00	1,51	1,47	0,60	1,00	1,00	1,00
								X+	A1/8	1,00	0,82	0,84	0,75	1,34	1,31	1,00	1,51	1,47	0,60	1,00	1,00	1,00
								X-	A1/15	1,00	0,75	0,78	0,66	1,34	1,31	1,00	1,51	1,47	0,60	1,00	1,00	1,00
								Y+	A1/22	1,00	0,74	0,77	0,64	1,34	1,31	1,00	1,51	1,47	0,60	1,00	1,00	1,00
								Y-	A1/24	1,00	0,81	0,83	0,73	1,34	1,31	1,00	1,51	1,47	0,60	1,00	1,00	1,00
491	20,72	10,66	10,88	1,00	1,00	1,00	1,00		A1/1	1,00	1,00	1,00	1,00	1,34	1,31	1,00	1,51	1,47	0,60	1,00	1,00	1,00
									A1/2	1,00	1,00	1,00	1,00	1,34	1,31	1,00	1,51	1,47	0,60	1,00	1,00	1,00
								X+	A1/8	1,00	0,82	0,84	0,75	1,34	1,31	1,00	1,51	1,47	0,60	1,00	1,00	1,00
								X-	A1/15	1,00	0,75	0,78	0,66	1,34	1,31	1,00	1,51	1,47	0,60	1,00	1,00	1,00
								Y+	A1/22	1,00	0,74	0,77	0,64	1,34	1,31	1,00	1,51	1,47	0,60	1,00	1,00	1,00
								Y-	A1/24	1,00	0,81	0,83	0,73	1,34	1,31	1,00	1,51	1,47	0,60	1,00	1,00	1,00
492	20,72	10,66	10,88	1,00	1,00	1,00	1,00		A1/1	1,00	1,00	1,00	1,00	1,34	1,31	1,00	1,51	1,47	0,60	1,00	1,00	1,00
									A1/2	1,00	1,00	1,00	1,00	1,34	1,31	1,00	1,51	1,47	0,60	1,00	1,00	1,00
								X+	A1/8	1,00	0,82	0,84	0,75	1,34	1,31	1,00	1,51	1,47	0,60	1,00	1,00	1,00
								X-	A1/15	1,00	0,75	0,78	0,66	1,34	1,31	1,00	1,51	1,47	0,60	1,00	1,00	1,00
								Y+	A1/22	1,00	0,74	0,77	0,64	1,34	1,31	1,00	1,51	1,47	0,60	1,00	1,00	1,00
								Y-	A1/24	1,00	0,81	0,83	0,73	1,34	1,31	1,00	1,51	1,47	0,60	1,00	1,00	1,00
493	20,72	10,66	10,88	1,00	1,00	1,00	1,00		A1/1	1,00	1,00	1,00	1,00	1,34	1,30	1,00	1,51	1,47	0,60	1,00	1,00	1,00
									A1/2	1,00	1,00	1,00	1,00	1,34	1,30	1,00	1,51	1,47	0,60	1,00	1,00	1,00
								X+	A1/8	1,00	0,82	0,84	0,75	1,34	1,30	1,00	1,51	1,47	0,60	1,00	1,00	1,00
								X-	A1/15	1,00	0,75	0,78	0,66	1,34	1,30	1,00	1,51	1,47	0,60	1,00	1,00	1,00
								Y+	A1/22	1,00	0,74	0,77	0,64	1,34	1,30	1,00	1,51	1,47	0,60	1,00	1,00	1,00
								Y-	A1/24	1,00	0,81	0,83	0,73	1,34	1,30	1,00	1,51	1,47	0,60	1,00	1,00	1,00
494	20,72	10,66	10,88	1,00	1,00	1,00	1,00		A1/1	1,00	1,00	1,00	1,00	1,34	1,31	1,00	1,51	1,47	0,60	1,00	1,00	1,00
									A1/2	1,00	1,00	1,00	1,00	1,34	1,31	1,00	1,51	1,47	0,60	1,00	1,00	1,00
								X+	A1/8	1,00	0,82	0,84	0,75	1,34	1,31	1,00	1,51	1,47	0,60	1,00	1,00	1,00
								X-	A1/15	1,00	0,75	0,78	0,66	1,34	1,31	1,00	1,51	1,47	0,60	1,00	1,00	1,00
								Y+	A1/22	1,00	0,74	0,77	0,64	1,34	1,31	1,00	1,51	1,47	0,60	1,00	1,00	1,00
								Y-	A1/24	1,00	0,81	0,83	0,73	1,34	1,31	1,00	1,51	1,47	0,60	1,00	1,00	1,00
495	20,72	10,66	10,88	1,00	1,00	1,00	1,00		A1/1	1,00	1,00	1,00	1,00	1,34	1,31	1,00	1,51	1,47	0,60	1,00	1,00	1,00
									A1/2	1,00	1,00	1,00	1,00	1,34	1,31	1,00	1,51	1,47	0,60	1,00	1,00	1,00
								X+	A1/8	1,00	0,82	0,84	0,75	1,34	1,31	1,00	1,51	1,47	0,60	1,00	1,00	1,00
								X-	A1/15	1,00	0,75	0,78	0,66	1,34	1,31	1,00	1,51	1,47	0,60	1,00	1,00	1,00
								Y+	A1/22	1,00	0,74	0,77	0,64	1,34	1,31	1,00	1,51	1,47	0,60	1,00	1,00	1,00
								Y-	A1/24	1,00	0,81	0,83	0,73	1,34	1,31	1,00	1,51	1,47	0,60	1,00	1,00	1,00
496	20,72	10,66	10,88	1,00	1,00	1,00	1,00		A1/1	1,00	1,00	1,00	1,00	1,34	1,31	1,00	1,51	1,47	0,60	1,00	1,00	1,00
									A1/2	1,00	1,00	1,00	1,00	1,34	1,31	1,00	1,51	1,47	0,60	1,00	1,00	1,00
								X+	A1/9	1,00	0,82	0,84	0,75	1,34	1,31	1,00	1,51	1,47	0,60	1,00	1,00	1,00
								X-	A1/18	1,00	0,75	0,78	0,66	1,34	1,31	1,00	1,51	1,47	0,60	1,00	1,00	1,00
								Y+	A1/19	1,00	0,74	0,77	0,64	1,34	1,31	1,00	1,51	1,47	0,60	1,00	1,00	1,00
								Y-	A1/25	1,00	0,81	0,83	0,73	1,34	1,31	1,00	1,51	1,47	0,60	1,00	1,00	1,00
497	20,72	10,66	10,88	1,00	1,00	1,00	1,00		A1/1	1,00	1,00	1,00	1,00	1,35	1,32	1,00	1,51	1,47	0,60	1,00	1,00	1,00
									A1/2	1,00	1,00	1,00	1,00	1,35	1,32	1,00	1,51	1,47	0,60	1,00	1,00	1,00
								X+	A1/9	1,00	0,82	0,84	0,75	1,35	1,32	1,00	1,51	1,47	0,60	1,00	1,00	1,00
								X-	A1/18	1,00	0,75	0,78	0,66	1,35	1,32	1,00	1,51	1,47	0,60	1,00	1,00	1,00
								Y+	A1/19	1,00	0,74	0,77	0,64	1,35	1,32	1,00	1,51	1,47	0,60	1,00	1,00	1,00
								Y-	A1/25	1,00	0,81	0,83	0,73	1,35	1,32	1,00	1,51	1,47	0,60	1,00	1,00	1,00
498	20,72	10,66	10,88	1,00	1,00	1,00	1,00		A1/1	1,00	1,00	1,00	1,00	1,35	1,32	1,00	1,51	1,47	0,60	1,00	1,00	1,00
									A1/2	1,00	1,00	1,00	1,00	1,35	1,32	1,00	1,51	1,47	0,60	1,00	1,00	1,00
								X+	A1/9	1,00	0,82	0,84	0,75	1,35	1,32	1,00	1,51	1,47	0,60	1,00	1,00	1,00
								X-	A1/18	1,00	0,75	0,78	0,66	1,35	1,32	1,00	1,51	1,47	0,60	1,00	1,00	1,00
								Y+	A1/19	1,00	0,74	0,77	0,64	1,35	1,32	1,00	1,51	1,47	0,60	1,00	1,00	1,00
								Y-	A1/25	1,00	0,81	0,83	0,73	1,35	1,32	1,00	1,51	1,47	0,60	1,00	1,00	1,00
499	20,72	10,66	10,88	1,00	1,00	1,00	1,00		A1/1	1,00	1,00	1,00	1,00	1,34	1,31	1,00	1,51	1,47	0,60	1,00	1,00	1,00
									A1/2	1,00	1,00	1,00	1,00	1,34	1,31	1,00	1,51	1,47	0,60	1,00	1,00	1,00
								X+	A1/9	1,00	0,82	0,84	0,75	1,34	1,31	1,00	1,51	1,47	0,60	1,00	1,00	1,00
								X-	A1/18	1,00	0,75	0,78	0,66	1,34	1,31	1,00	1,51	1,47	0,60	1,00	1,00	1,00
								Y+	A1/19	1,00	0,74	0,77	0,64	1,34	1,31	1,00	1,51	1,47	0,60	1,00	1,00	1,00
								Y-	A1/25	1,00	0,81	0,83	0,73	1,34	1,31	1,00	1,51	1,47	0,60	1,00	1,00	1,00
500	20,72	10,66	10,88	1,00	1,00	1,00	1,00		A1/1	1,00	1,00	1,00	1,00	1,33	1,30	1,00	1,51	1,47	0,60	1,00	1,00	1,00
									A1/2	1,00	1,00	1,00	1,00	1,33	1,30	1,00	1,51	1,47	0,60	1,00	1,00	1,00
								X+	A1/9	1,00	0,82	0,84	0,75	1,33	1,30	1,00	1,51	1,47	0,60	1,00	1,00	1,00
								X-	A1/18	1,00	0,75	0,78	0,66	1,33	1,30	1,00	1,51	1,47	0,60	1,00	1,00	1,00
								Y+	A1/19	1,00	0,74	0,77	0,64	1,33	1,30	1,00	1,51	1,47	0,60	1,00	1,00	1,00
								Y-	A1/25	1,00	0,81	0,83	0,73	1,33	1,30	1,00	1,51	1,47	0,60	1,00	1,00	1,00
501	20,72	10,66	10,88	1,00	1,00	1,00	1,00		A1/1	1,00	1,00	1,00	1,00	1,34	1,31	1,00	1,51	1,47	0,60	1,00	1,00	1,00
									A1/2	1,00	1,00	1,00	1,00	1,34	1,31	1,00	1,51	1,47	0,60	1,00	1,00	1,00
								X+	A1/9	1,00	0,82	0,84	0,75	1,34	1,31	1,00	1,51	1,47	0,60	1,00	1,00	1,00
								X-	A1/18	1,00	0,75	0,78	0,66	1,34	1,31	1,00	1,51	1,47	0,60	1,00	1,00	1,00
								Y+	A1/19	1,00	0,74	0,77	0,64	1,34	1,31	1,00	1,51	1,47	0,60	1,00	1,00	1,00
								Y-	A1/25	1,00	0,81	0,83	0,73	1,34	1,31	1,00	1,51	1,47	0,60	1,00	1,00	1,00
502	20,72	10,66	10,88	1,00	1,00	1,00	1,00		A1/1	1,00	1,00	1,00	1,00	1,34	1,31	1,00	1,51	1,47	0,60	1,00	1,00	1,00
									A1/2	1,00	1,00	1,00	1,00	1,34	1,31	1,00	1,51	1,47	0,60	1,00	1,00	1,00
								X+	A1/9	1,00	0,82	0,84	0,75	1,34	1,31	1,00	1,51	1,47	0,60	1,00	1,00	1,00
								X-	A1/18	1,00	0,75	0,78	0,66	1,34	1,31	1,00	1,51	1,47	0,60	1,00	1,00	1,00

COEFFICIENTI DI PORTANZA PIASTRE WINKLER - CONDIZIONI DRENATE - S.L.U.

Piast	Brinch Hansen			IclTe	Incl.PianoPosa			Comb		Igk	CoeffIncl.Car.			Affondamento			Forma			Punzonamento		
Nro	Nc	Nq	Ng	Gc=Gq	Bc	Bq	Bg		N.ro	Sism	IcV	IqV	IgV	Dc	Dq	Dg	Sc	Sq	Sg	Psic	Psiq	Psig
								Y+	A1/19	1,00	0,74	0,77	0,64	1,34	1,31	1,00	1,51	1,47	0,60	1,00	1,00	1,00
								Y-	A1/25	1,00	0,81	0,83	0,73	1,34	1,31	1,00	1,51	1,47	0,60	1,00	1,00	1,00
503	20,72	10,66	10,88	1,00	1,00	1,00	1,00		A1/1	1,00	1,00	1,00	1,00	1,34	1,31	1,00	1,51	1,47	0,60	1,00	1,00	1,00
									A1/2	1,00	1,00	1,00	1,00	1,34	1,31	1,00	1,51	1,47	0,60	1,00	1,00	1,00
								X+	A1/9	1,00	0,82	0,84	0,75	1,34	1,31	1,00	1,51	1,47	0,60	1,00	1,00	1,00
								X-	A1/18	1,00	0,75	0,78	0,66	1,34	1,31	1,00	1,51	1,47	0,60	1,00	1,00	1,00
								Y+	A1/19	1,00	0,74	0,77	0,64	1,34	1,31	1,00	1,51	1,47	0,60	1,00	1,00	1,00
								Y-	A1/25	1,00	0,81	0,83	0,73	1,34	1,31	1,00	1,51	1,47	0,60	1,00	1,00	1,00
504	20,72	10,66	10,88	1,00	1,00	1,00	1,00		A1/1	1,00	1,00	1,00	1,00	1,34	1,31	1,00	1,51	1,47	0,60	1,00	1,00	1,00
									A1/2	1,00	1,00	1,00	1,00	1,34	1,31	1,00	1,51	1,47	0,60	1,00	1,00	1,00
								X+	A1/9	1,00	0,82	0,84	0,75	1,34	1,31	1,00	1,51	1,47	0,60	1,00	1,00	1,00
								X-	A1/18	1,00	0,75	0,78	0,66	1,34	1,31	1,00	1,51	1,47	0,60	1,00	1,00	1,00
								Y+	A1/19	1,00	0,74	0,77	0,64	1,34	1,31	1,00	1,51	1,47	0,60	1,00	1,00	1,00
								Y-	A1/25	1,00	0,81	0,83	0,73	1,34	1,31	1,00	1,51	1,47	0,60	1,00	1,00	1,00
505	20,72	10,66	10,88	1,00	1,00	1,00	1,00		A1/1	1,00	1,00	1,00	1,00	1,35	1,32	1,00	1,51	1,47	0,60	1,00	1,00	1,00
									A1/2	1,00	1,00	1,00	1,00	1,35	1,32	1,00	1,51	1,47	0,60	1,00	1,00	1,00
								X+	A1/9	1,00	0,82	0,84	0,75	1,35	1,32	1,00	1,51	1,47	0,60	1,00	1,00	1,00
								X-	A1/18	1,00	0,75	0,78	0,66	1,35	1,32	1,00	1,51	1,47	0,60	1,00	1,00	1,00
								Y+	A1/19	1,00	0,74	0,77	0,64	1,35	1,32	1,00	1,51	1,47	0,60	1,00	1,00	1,00
								Y-	A1/25	1,00	0,81	0,83	0,73	1,35	1,32	1,00	1,51	1,47	0,60	1,00	1,00	1,00
506	20,72	10,66	10,88	1,00	1,00	1,00	1,00		A1/1	1,00	1,00	1,00	1,00	1,34	1,31	1,00	1,51	1,47	0,60	1,00	1,00	1,00
									A1/2	1,00	1,00	1,00	1,00	1,34	1,31	1,00	1,51	1,47	0,60	1,00	1,00	1,00
								X+	A1/9	1,00	0,82	0,84	0,75	1,34	1,31	1,00	1,51	1,47	0,60	1,00	1,00	1,00
								X-	A1/18	1,00	0,75	0,78	0,66	1,34	1,31	1,00	1,51	1,47	0,60	1,00	1,00	1,00
								Y+	A1/19	1,00	0,74	0,77	0,64	1,34	1,31	1,00	1,51	1,47	0,60	1,00	1,00	1,00
								Y-	A1/25	1,00	0,81	0,83	0,73	1,34	1,31	1,00	1,51	1,47	0,60	1,00	1,00	1,00
507	20,72	10,66	10,88	1,00	1,00	1,00	1,00		A1/1	1,00	1,00	1,00	1,00	1,33	1,30	1,00	1,51	1,47	0,60	1,00	1,00	1,00
									A1/2	1,00	1,00	1,00	1,00	1,33	1,30	1,00	1,51	1,47	0,60	1,00	1,00	1,00
								X+	A1/8	1,00	0,82	0,84	0,75	1,33	1,30	1,00	1,51	1,47	0,60	1,00	1,00	1,00
								X-	A1/15	1,00	0,75	0,78	0,66	1,33	1,30	1,00	1,51	1,47	0,60	1,00	1,00	1,00
								Y+	A1/22	1,00	0,74	0,77	0,64	1,33	1,30	1,00	1,51	1,47	0,60	1,00	1,00	1,00
								Y-	A1/24	1,00	0,81	0,83	0,73	1,33	1,30	1,00	1,51	1,47	0,60	1,00	1,00	1,00
508	20,72	10,66	10,88	1,00	1,00	1,00	1,00		A1/1	1,00	1,00	1,00	1,00	1,34	1,31	1,00	1,51	1,47	0,60	1,00	1,00	1,00
									A1/2	1,00	1,00	1,00	1,00	1,34	1,31	1,00	1,51	1,47	0,60	1,00	1,00	1,00
								X+	A1/8	1,00	0,82	0,84	0,75	1,34	1,31	1,00	1,51	1,47	0,60	1,00	1,00	1,00
								X-	A1/15	1,00	0,75	0,78	0,66	1,34	1,31	1,00	1,51	1,47	0,60	1,00	1,00	1,00
								Y+	A1/22	1,00	0,74	0,77	0,64	1,34	1,31	1,00	1,51	1,47	0,60	1,00	1,00	1,00
								Y-	A1/24	1,00	0,81	0,83	0,73	1,34	1,31	1,00	1,51	1,47	0,60	1,00	1,00	1,00
509	20,72	10,66	10,88	1,00	1,00	1,00	1,00		A1/1	1,00	1,00	1,00	1,00	1,33	1,30	1,00	1,51	1,47	0,60	1,00	1,00	1,00
									A1/2	1,00	1,00	1,00	1,00	1,33	1,30	1,00	1,51	1,47	0,60	1,00	1,00	1,00
								X+	A1/8	1,00	0,82	0,84	0,75	1,33	1,30	1,00	1,51	1,47	0,60	1,00	1,00	1,00
								X-	A1/15	1,00	0,75	0,78	0,66	1,33	1,30	1,00	1,51	1,47	0,60	1,00	1,00	1,00
								Y+	A1/22	1,00	0,74	0,77	0,64	1,33	1,30	1,00	1,51	1,47	0,60	1,00	1,00	1,00
								Y-	A1/24	1,00	0,81	0,83	0,73	1,33	1,30	1,00	1,51	1,47	0,60	1,00	1,00	1,00
510	20,72	10,66	10,88	1,00	1,00	1,00	1,00		A1/1	1,00	1,00	1,00	1,00	1,33	1,30	1,00	1,51	1,47	0,60	1,00	1,00	1,00
									A1/2	1,00	1,00	1,00	1,00	1,33	1,30	1,00	1,51	1,47	0,60	1,00	1,00	1,00
								X+	A1/8	1,00	0,82	0,84	0,75	1,33	1,30	1,00	1,51	1,47	0,60	1,00	1,00	1,00
								X-	A1/15	1,00	0,75	0,78	0,66	1,33	1,30	1,00	1,51	1,47	0,60	1,00	1,00	1,00
								Y+	A1/22	1,00	0,74	0,77	0,64	1,33	1,30	1,00	1,51	1,47	0,60	1,00	1,00	1,00
								Y-	A1/24	1,00	0,81	0,83	0,73	1,33	1,30	1,00	1,51	1,47	0,60	1,00	1,00	1,00
511	20,72	10,66	10,88	1,00	1,00	1,00	1,00		A1/1	1,00	1,00	1,00	1,00	1,34	1,31	1,00	1,51	1,47	0,60	1,00	1,00	1,00
									A1/2	1,00	1,00	1,00	1,00	1,34	1,31	1,00	1,51	1,47	0,60	1,00	1,00	1,00
								X+	A1/8	1,00	0,82	0,84	0,75	1,34	1,31	1,00	1,51	1,47	0,60	1,00	1,00	1,00
								X-	A1/15	1,00	0,75	0,78	0,66	1,34	1,31	1,00	1,51	1,47	0,60	1,00	1,00	1,00
								Y+	A1/22	1,00	0,74	0,77	0,64	1,34	1,31	1,00	1,51	1,47	0,60	1,00	1,00	1,00
								Y-	A1/24	1,00	0,81	0,83	0,73	1,34	1,31	1,00	1,51	1,47	0,60	1,00	1,00	1,00
512	20,72	10,66	10,88	1,00	1,00	1,00	1,00		A1/1	1,00	1,00	1,00	1,00	1,34	1,31	1,00	1,51	1,47	0,60	1,00	1,00	1,00
									A1/2	1,00	1,00	1,00	1,00	1,34	1,31	1,00	1,51	1,47	0,60	1,00	1,00	1,00
								X+	A1/9	1,00	0,82	0,84	0,75	1,34	1,31	1,00	1,51	1,47	0,60	1,00	1,00	1,00
								X-	A1/18	1,00	0,75	0,78	0,66	1,34	1,31	1,00	1,51	1,47	0,60	1,00	1,00	1,00
								Y+	A1/19	1,00	0,74	0,77	0,64	1,34	1,31	1,00	1,51	1,47	0,60	1,00	1,00	1,00
								Y-	A1/25	1,00	0,81	0,83	0,73	1,34	1,31	1,00	1,51	1,47	0,60	1,00	1,00	1,00
513	20,72	10,66	10,88	1,00	1,00	1,00	1,00		A1/1	1,00	1,00	1,00	1,00	1,34	1,31	1,00	1,51	1,47	0,60	1,00	1,00	1,00
									A1/2	1,00	1,00	1,00	1,00	1,34	1,31	1,00	1,51	1,47	0,60	1,00	1,00	1,00
								X+	A1/9	1,00	0,82	0,84	0,75	1,34	1,31	1,00	1,51	1,47	0,60	1,00	1,00	1,00
								X-	A1/18	1,00	0,75	0,78	0,66	1,34	1,31	1,00	1,51	1,47	0,60	1,00	1,00	1,00
								Y+	A1/19	1,00	0,74	0,77	0,64	1,34	1,31	1,00	1,51	1,47	0,60	1,00	1,00	1,00
								Y-	A1/25	1,00	0,81	0,83	0,73	1,34	1,31	1,00	1,51	1,47	0,60	1,00	1,00	1,00
514	20,72	10,66	10,88	1,00	1,00	1,00	1,00		A1/1	1,00	1,00	1,00	1,00	1,34	1,31	1,00	1,51	1,47	0,60	1,00	1,00	1,00
									A1/2	1,00	1,00	1,00	1,00	1,34	1,31	1,00	1,51	1,47	0,60	1,00	1,00	1,00
								X+	A1/8	1,00	0,82	0,84	0,75	1,34	1,31	1,00	1,51	1,47	0,60	1,00	1,00	1,00
								X-	A1/15	1,00	0,75	0,78	0,66	1,34	1,31	1,00	1,51	1,47	0,60	1,00	1,00	1,00
								Y+	A1/22	1,00	0,74	0,77	0,64	1,34	1,31	1,00	1,51	1,47	0,60	1,00	1,00	1,00
								Y-	A1/24	1,00	0,81	0,83	0,73	1,34	1,31	1,00	1,51	1,47	0,60	1,00	1,00	1,00

COEFFICIENTI DI PORTANZA PIASTRE WINKLER - CONDIZIONI DRENATE - S.L.U.

Piast	Brinch Hansen			IclTe	Incl.PianoPosa			Comb		Igk	CoeffIncl.Car.			Affondamento			Forma			Punzonamento		
Nro	Nc	Nq	Ng	Gc=Gq	Bc	Bq	Bg		N.ro	Sism	IcV	IqV	IgV	Dc	Dq	Dg	Sc	Sq	Sg	Psic	Psiq	Psig
515	20,72	10,66	10,88	1,00	1,00	1,00	1,00		A1/1	1,00	1,00	1,00	1,00	1,34	1,31	1,00	1,51	1,47	0,60	1,00	1,00	1,00
									A1/2	1,00	1,00	1,00	1,00	1,34	1,31	1,00	1,51	1,47	0,60	1,00	1,00	1,00
								X+	A1/8	1,00	0,82	0,84	0,75	1,34	1,31	1,00	1,51	1,47	0,60	1,00	1,00	1,00
								X-	A1/15	1,00	0,75	0,78	0,66	1,34	1,31	1,00	1,51	1,47	0,60	1,00	1,00	1,00
								Y+	A1/22	1,00	0,74	0,77	0,64	1,34	1,31	1,00	1,51	1,47	0,60	1,00	1,00	1,00
								Y-	A1/24	1,00	0,81	0,83	0,73	1,34	1,31	1,00	1,51	1,47	0,60	1,00	1,00	1,00
516	20,72	10,66	10,88	1,00	1,00	1,00	1,00		A1/1	1,00	1,00	1,00	1,00	1,34	1,31	1,00	1,51	1,47	0,60	1,00	1,00	1,00
									A1/2	1,00	1,00	1,00	1,00	1,34	1,31	1,00	1,51	1,47	0,60	1,00	1,00	1,00
								X+	A1/8	1,00	0,82	0,84	0,75	1,34	1,31	1,00	1,51	1,47	0,60	1,00	1,00	1,00
								X-	A1/15	1,00	0,75	0,78	0,66	1,34	1,31	1,00	1,51	1,47	0,60	1,00	1,00	1,00
								Y+	A1/22	1,00	0,74	0,77	0,64	1,34	1,31	1,00	1,51	1,47	0,60	1,00	1,00	1,00
								Y-	A1/24	1,00	0,81	0,83	0,73	1,34	1,31	1,00	1,51	1,47	0,60	1,00	1,00	1,00
517	20,72	10,66	10,88	1,00	1,00	1,00	1,00		A1/1	1,00	1,00	1,00	1,00	1,34	1,31	1,00	1,51	1,47	0,60	1,00	1,00	1,00
									A1/2	1,00	1,00	1,00	1,00	1,34	1,31	1,00	1,51	1,47	0,60	1,00	1,00	1,00
								X+	A1/9	1,00	0,82	0,84	0,75	1,34	1,31	1,00	1,51	1,47	0,60	1,00	1,00	1,00
								X-	A1/18	1,00	0,75	0,78	0,66	1,34	1,31	1,00	1,51	1,47	0,60	1,00	1,00	1,00
								Y+	A1/19	1,00	0,74	0,77	0,64	1,34	1,31	1,00	1,51	1,47	0,60	1,00	1,00	1,00
								Y-	A1/25	1,00	0,81	0,83	0,73	1,34	1,31	1,00	1,51	1,47	0,60	1,00	1,00	1,00
518	20,72	10,66	10,88	1,00	1,00	1,00	1,00		A1/1	1,00	1,00	1,00	1,00	1,34	1,31	1,00	1,51	1,47	0,60	1,00	1,00	1,00
									A1/2	1,00	1,00	1,00	1,00	1,34	1,31	1,00	1,51	1,47	0,60	1,00	1,00	1,00
								X+	A1/8	1,00	0,82	0,84	0,75	1,34	1,31	1,00	1,51	1,47	0,60	1,00	1,00	1,00
								X-	A1/15	1,00	0,75	0,78	0,66	1,34	1,31	1,00	1,51	1,47	0,60	1,00	1,00	1,00
								Y+	A1/22	1,00	0,74	0,77	0,64	1,34	1,31	1,00	1,51	1,47	0,60	1,00	1,00	1,00
								Y-	A1/24	1,00	0,81	0,83	0,73	1,34	1,31	1,00	1,51	1,47	0,60	1,00	1,00	1,00
519	20,72	10,66	10,88	1,00	1,00	1,00	1,00		A1/1	1,00	1,00	1,00	1,00	1,34	1,31	1,00	1,51	1,47	0,60	1,00	1,00	1,00
									A1/2	1,00	1,00	1,00	1,00	1,34	1,31	1,00	1,51	1,47	0,60	1,00	1,00	1,00
								X+	A1/8	1,00	0,82	0,84	0,75	1,34	1,31	1,00	1,51	1,47	0,60	1,00	1,00	1,00
								X-	A1/15	1,00	0,75	0,78	0,66	1,34	1,31	1,00	1,51	1,47	0,60	1,00	1,00	1,00
								Y+	A1/22	1,00	0,74	0,77	0,64	1,34	1,31	1,00	1,51	1,47	0,60	1,00	1,00	1,00
								Y-	A1/24	1,00	0,81	0,83	0,73	1,34	1,31	1,00	1,51	1,47	0,60	1,00	1,00	1,00
520	20,72	10,66	10,88	1,00	1,00	1,00	1,00		A1/1	1,00	1,00	1,00	1,00	1,34	1,31	1,00	1,51	1,47	0,60	1,00	1,00	1,00
									A1/2	1,00	1,00	1,00	1,00	1,34	1,31	1,00	1,51	1,47	0,60	1,00	1,00	1,00
								X+	A1/9	1,00	0,82	0,84	0,75	1,34	1,31	1,00	1,51	1,47	0,60	1,00	1,00	1,00
								X-	A1/18	1,00	0,75	0,78	0,66	1,34	1,31	1,00	1,51	1,47	0,60	1,00	1,00	1,00
								Y+	A1/19	1,00	0,74	0,77	0,64	1,34	1,31	1,00	1,51	1,47	0,60	1,00	1,00	1,00
								Y-	A1/25	1,00	0,81	0,83	0,73	1,34	1,31	1,00	1,51	1,47	0,60	1,00	1,00	1,00
521	20,72	10,66	10,88	1,00	1,00	1,00	1,00		A1/1	1,00	1,00	1,00	1,00	1,34	1,31	1,00	1,51	1,47	0,60	1,00	1,00	1,00
									A1/2	1,00	1,00	1,00	1,00	1,34	1,31	1,00	1,51	1,47	0,60	1,00	1,00	1,00
								X+	A1/9	1,00	0,82	0,84	0,75	1,34	1,31	1,00	1,51	1,47	0,60	1,00	1,00	1,00
								X-	A1/18	1,00	0,75	0,78	0,66	1,34	1,31	1,00	1,51	1,47	0,60	1,00	1,00	1,00
								Y+	A1/19	1,00	0,74	0,77	0,64	1,34	1,31	1,00	1,51	1,47	0,60	1,00	1,00	1,00
								Y-	A1/25	1,00	0,81	0,83	0,73	1,34	1,31	1,00	1,51	1,47	0,60	1,00	1,00	1,00
522	20,72	10,66	10,88	1,00	1,00	1,00	1,00		A1/1	1,00	1,00	1,00	1,00	1,34	1,31	1,00	1,51	1,47	0,60	1,00	1,00	1,00
									A1/2	1,00	1,00	1,00	1,00	1,34	1,31	1,00	1,51	1,47	0,60	1,00	1,00	1,00
								X+	A1/8	1,00	0,82	0,84	0,75	1,34	1,31	1,00	1,51	1,47	0,60	1,00	1,00	1,00
								X-	A1/15	1,00	0,75	0,78	0,66	1,34	1,31	1,00	1,51	1,47	0,60	1,00	1,00	1,00
								Y+	A1/22	1,00	0,74	0,77	0,64	1,34	1,31	1,00	1,51	1,47	0,60	1,00	1,00	1,00
								Y-	A1/24	1,00	0,81	0,83	0,73	1,34	1,31	1,00	1,51	1,47	0,60	1,00	1,00	1,00
523	20,72	10,66	10,88	1,00	1,00	1,00	1,00		A1/1	1,00	1,00	1,00	1,00	1,34	1,31	1,00	1,51	1,47	0,60	1,00	1,00	1,00
									A1/2	1,00	1,00	1,00	1,00	1,34	1,31	1,00	1,51	1,47	0,60	1,00	1,00	1,00
								X+	A1/8	1,00	0,82	0,84	0,75	1,34	1,31	1,00	1,51	1,47	0,60	1,00	1,00	1,00
								X-	A1/15	1,00	0,75	0,78	0,66	1,34	1,31	1,00	1,51	1,47	0,60	1,00	1,00	1,00
								Y+	A1/22	1,00	0,74	0,77	0,64	1,34	1,31	1,00	1,51	1,47	0,60	1,00	1,00	1,00
								Y-	A1/24	1,00	0,81	0,83	0,73	1,34	1,31	1,00	1,51	1,47	0,60	1,00	1,00	1,00
524	20,72	10,66	10,88	1,00	1,00	1,00	1,00		A1/1	1,00	1,00	1,00	1,00	1,34	1,31	1,00	1,51	1,47	0,60	1,00	1,00	1,00
									A1/2	1,00	1,00	1,00	1,00	1,34	1,31	1,00	1,51	1,47	0,60	1,00	1,00	1,00
								X+	A1/8	1,00	0,82	0,84	0,75	1,34	1,31	1,00	1,51	1,47	0,60	1,00	1,00	1,00
								X-	A1/15	1,00	0,75	0,78	0,66	1,34	1,31	1,00	1,51	1,47	0,60	1,00	1,00	1,00
								Y+	A1/22	1,00	0,74	0,77	0,64	1,34	1,31	1,00	1,51	1,47	0,60	1,00	1,00	1,00
								Y-	A1/24	1,00	0,81	0,83	0,73	1,34	1,31	1,00	1,51	1,47	0,60	1,00	1,00	1,00
525	20,72	10,66	10,88	1,00	1,00	1,00	1,00		A1/1	1,00	1,00	1,00	1,00	1,34	1,31	1,00	1,51	1,47	0,60	1,00	1,00	1,00
									A1/2	1,00	1,00	1,00	1,00	1,34	1,31	1,00	1,51	1,47	0,60	1,00	1,00	1,00
								X+	A1/8	1,00	0,82	0,84	0,75	1,34	1,31	1,00	1,51	1,47	0,60	1,00	1,00	1,00
								X-	A1/15	1,00	0,75	0,78	0,66	1,34	1,31	1,00	1,51	1,47	0,60	1,00	1,00	1,00
								Y+	A1/22	1,00	0,74	0,77	0,64	1,34	1,31	1,00	1,51	1,47	0,60	1,00	1,00	1,00
								Y-	A1/24	1,00	0,81	0,83	0,73	1,34	1,31	1,00	1,51	1,47	0,60	1,00	1,00	1,00
526	20,72	10,66	10,88	1,00	1,00	1,00	1,00		A1/1	1,00	1,00	1,00	1,00	1,34	1,31	1,00	1,51	1,47	0,60	1,00	1,00	1,00
									A1/2	1,00	1,00	1,00	1,00	1,34	1,31	1,00	1,51	1,47	0,60	1,00	1,00	1,00
								X+	A1/8	1,00	0,82	0,84	0,75	1,34	1,31	1,00	1,51	1,47	0,60	1,00	1,00	1,00
								X-	A1/15	1,00	0,75	0,78	0,66	1,34	1,31	1,00	1,51	1,47	0,60	1,00	1,00	1,00
								Y+	A1/22	1,00	0,74	0,77	0,64	1,34	1,31	1,00	1,51	1,47	0,60	1,00	1,00	1,00
								Y-	A1/24	1,00	0,81	0,83	0,73	1,34	1,31	1,00	1,51	1,47	0,60	1,00	1,00	1,00
527	20,72	10,66	10,88	1,00	1,00	1,00	1,00		A1/1	1,00	1,00	1,00	1,00	1,34	1,31	1,00	1,51	1,47	0,60	1,00	1,00	1,00
									A1/2	1,00	1,00	1,00	1,00	1,34	1,31	1,00	1,51	1,47	0,60	1,00	1,00	1,00
								X+	A1/8	1,00	0,82	0,84	0,75	1,34	1,31	1,00	1,51	1,47	0,60	1,00	1,00	1,00
								X-	A1/15	1,00	0,75	0,78	0,66	1,34	1,31	1,00	1,51	1,47	0,60	1,00	1,00	1,00

COEFFICIENTI DI PORTANZA PIASTRE WINKLER - CONDIZIONI DRENATE - S.L.U.

Piast	Brinch Hansen			IclTe	Incl.PianoPosa			Comb		Igk	CoeffIncl.Car.			Affondamento			Forma			Punzonamento		
Nro	Nc	Nq	Ng	Gc=Gq	Bc	Bq	Bg		N.ro	Sism	IcV	IqV	IgV	Dc	Dq	Dg	Sc	Sq	Sg	Psic	Psiq	Psig
								Y+	A1/22	1,00	0,74	0,77	0,64	1,34	1,31	1,00	1,51	1,47	0,60	1,00	1,00	1,00
								Y-	A1/24	1,00	0,81	0,83	0,73	1,34	1,31	1,00	1,51	1,47	0,60	1,00	1,00	1,00
528	20,72	10,66	10,88	1,00	1,00	1,00	1,00		A1/1	1,00	1,00	1,00	1,00	1,34	1,31	1,00	1,51	1,47	0,60	1,00	1,00	1,00
									A1/2	1,00	1,00	1,00	1,00	1,34	1,31	1,00	1,51	1,47	0,60	1,00	1,00	1,00
								X+	A1/8	1,00	0,82	0,84	0,75	1,34	1,31	1,00	1,51	1,47	0,60	1,00	1,00	1,00
								X-	A1/15	1,00	0,75	0,78	0,66	1,34	1,31	1,00	1,51	1,47	0,60	1,00	1,00	1,00
								Y+	A1/22	1,00	0,74	0,77	0,64	1,34	1,31	1,00	1,51	1,47	0,60	1,00	1,00	1,00
								Y-	A1/24	1,00	0,81	0,83	0,73	1,34	1,31	1,00	1,51	1,47	0,60	1,00	1,00	1,00
529	20,72	10,66	10,88	1,00	1,00	1,00	1,00		A1/1	1,00	1,00	1,00	1,00	1,34	1,31	1,00	1,51	1,47	0,60	1,00	1,00	1,00
									A1/2	1,00	1,00	1,00	1,00	1,34	1,31	1,00	1,51	1,47	0,60	1,00	1,00	1,00
								X+	A1/8	1,00	0,82	0,84	0,75	1,34	1,31	1,00	1,51	1,47	0,60	1,00	1,00	1,00
								X-	A1/15	1,00	0,75	0,78	0,66	1,34	1,31	1,00	1,51	1,47	0,60	1,00	1,00	1,00
								Y+	A1/22	1,00	0,74	0,77	0,64	1,34	1,31	1,00	1,51	1,47	0,60	1,00	1,00	1,00
								Y-	A1/24	1,00	0,81	0,83	0,73	1,34	1,31	1,00	1,51	1,47	0,60	1,00	1,00	1,00
530	20,72	10,66	10,88	1,00	1,00	1,00	1,00		A1/1	1,00	1,00	1,00	1,00	1,34	1,31	1,00	1,51	1,47	0,60	1,00	1,00	1,00
									A1/2	1,00	1,00	1,00	1,00	1,34	1,31	1,00	1,51	1,47	0,60	1,00	1,00	1,00
								X+	A1/8	1,00	0,82	0,84	0,75	1,34	1,31	1,00	1,51	1,47	0,60	1,00	1,00	1,00
								X-	A1/15	1,00	0,75	0,78	0,66	1,34	1,31	1,00	1,51	1,47	0,60	1,00	1,00	1,00
								Y+	A1/22	1,00	0,74	0,77	0,64	1,34	1,31	1,00	1,51	1,47	0,60	1,00	1,00	1,00
								Y-	A1/24	1,00	0,81	0,83	0,73	1,34	1,31	1,00	1,51	1,47	0,60	1,00	1,00	1,00
531	20,72	10,66	10,88	1,00	1,00	1,00	1,00		A1/1	1,00	1,00	1,00	1,00	1,34	1,31	1,00	1,51	1,47	0,60	1,00	1,00	1,00
									A1/2	1,00	1,00	1,00	1,00	1,34	1,31	1,00	1,51	1,47	0,60	1,00	1,00	1,00
								X+	A1/8	1,00	0,82	0,84	0,75	1,34	1,31	1,00	1,51	1,47	0,60	1,00	1,00	1,00
								X-	A1/15	1,00	0,75	0,78	0,66	1,34	1,31	1,00	1,51	1,47	0,60	1,00	1,00	1,00
								Y+	A1/22	1,00	0,74	0,77	0,64	1,34	1,31	1,00	1,51	1,47	0,60	1,00	1,00	1,00
								Y-	A1/24	1,00	0,81	0,83	0,73	1,34	1,31	1,00	1,51	1,47	0,60	1,00	1,00	1,00
532	20,72	10,66	10,88	1,00	1,00	1,00	1,00		A1/1	1,00	1,00	1,00	1,00	1,34	1,31	1,00	1,51	1,47	0,60	1,00	1,00	1,00
									A1/2	1,00	1,00	1,00	1,00	1,34	1,31	1,00	1,51	1,47	0,60	1,00	1,00	1,00
								X+	A1/8	1,00	0,82	0,84	0,75	1,34	1,31	1,00	1,51	1,47	0,60	1,00	1,00	1,00
								X-	A1/15	1,00	0,75	0,78	0,66	1,34	1,31	1,00	1,51	1,47	0,60	1,00	1,00	1,00
								Y+	A1/22	1,00	0,74	0,77	0,64	1,34	1,31	1,00	1,51	1,47	0,60	1,00	1,00	1,00
								Y-	A1/24	1,00	0,81	0,83	0,73	1,34	1,31	1,00	1,51	1,47	0,60	1,00	1,00	1,00
533	20,72	10,66	10,88	1,00	1,00	1,00	1,00		A1/1	1,00	1,00	1,00	1,00	1,34	1,31	1,00	1,51	1,47	0,60	1,00	1,00	1,00
									A1/2	1,00	1,00	1,00	1,00	1,34	1,31	1,00	1,51	1,47	0,60	1,00	1,00	1,00
								X+	A1/8	1,00	0,82	0,84	0,75	1,34	1,31	1,00	1,51	1,47	0,60	1,00	1,00	1,00
								X-	A1/15	1,00	0,75	0,78	0,66	1,34	1,31	1,00	1,51	1,47	0,60	1,00	1,00	1,00
								Y+	A1/22	1,00	0,74	0,77	0,64	1,34	1,31	1,00	1,51	1,47	0,60	1,00	1,00	1,00
								Y-	A1/24	1,00	0,81	0,83	0,73	1,34	1,31	1,00	1,51	1,47	0,60	1,00	1,00	1,00
534	20,72	10,66	10,88	1,00	1,00	1,00	1,00		A1/1	1,00	1,00	1,00	1,00	1,35	1,32	1,00	1,51	1,47	0,60	1,00	1,00	1,00
									A1/2	1,00	1,00	1,00	1,00	1,35	1,32	1,00	1,51	1,47	0,60	1,00	1,00	1,00
								X+	A1/8	1,00	0,82	0,84	0,75	1,35	1,32	1,00	1,51	1,47	0,60	1,00	1,00	1,00
								X-	A1/15	1,00	0,75	0,78	0,66	1,35	1,32	1,00	1,51	1,47	0,60	1,00	1,00	1,00
								Y+	A1/22	1,00	0,74	0,77	0,64	1,35	1,32	1,00	1,51	1,47	0,60	1,00	1,00	1,00
								Y-	A1/24	1,00	0,81	0,83	0,73	1,35	1,32	1,00	1,51	1,47	0,60	1,00	1,00	1,00
535	20,72	10,66	10,88	1,00	1,00	1,00	1,00		A1/1	1,00	1,00	1,00	1,00	1,34	1,31	1,00	1,51	1,47	0,60	1,00	1,00	1,00
									A1/2	1,00	1,00	1,00	1,00	1,34	1,31	1,00	1,51	1,47	0,60	1,00	1,00	1,00
								X+	A1/8	1,00	0,82	0,84	0,75	1,34	1,31	1,00	1,51	1,47	0,60	1,00	1,00	1,00
								X-	A1/15	1,00	0,75	0,78	0,66	1,34	1,31	1,00	1,51	1,47	0,60	1,00	1,00	1,00
								Y+	A1/22	1,00	0,74	0,77	0,64	1,34	1,31	1,00	1,51	1,47	0,60	1,00	1,00	1,00
								Y-	A1/24	1,00	0,81	0,83	0,73	1,34	1,31	1,00	1,51	1,47	0,60	1,00	1,00	1,00
536	20,72	10,66	10,88	1,00	1,00	1,00	1,00		A1/1	1,00	1,00	1,00	1,00	1,34	1,31	1,00	1,51	1,47	0,60	1,00	1,00	1,00
									A1/2	1,00	1,00	1,00	1,00	1,34	1,31	1,00	1,51	1,47	0,60	1,00	1,00	1,00
								X+	A1/8	1,00	0,82	0,84	0,75	1,34	1,31	1,00	1,51	1,47	0,60	1,00	1,00	1,00
								X-	A1/15	1,00	0,75	0,78	0,66	1,34	1,31	1,00	1,51	1,47	0,60	1,00	1,00	1,00
								Y+	A1/22	1,00	0,74	0,77	0,64	1,34	1,31	1,00	1,51	1,47	0,60	1,00	1,00	1,00
								Y-	A1/24	1,00	0,81	0,83	0,73	1,34	1,31	1,00	1,51	1,47	0,60	1,00	1,00	1,00
537	20,72	10,66	10,88	1,00	1,00	1,00	1,00		A1/1	1,00	1,00	1,00	1,00	1,34	1,31	1,00	1,51	1,47	0,60	1,00	1,00	1,00
									A1/2	1,00	1,00	1,00	1,00	1,34	1,31	1,00	1,51	1,47	0,60	1,00	1,00	1,00
								X+	A1/9	1,00	0,82	0,84	0,75	1,34	1,31	1,00	1,51	1,47	0,60	1,00	1,00	1,00
								X-	A1/18	1,00	0,75	0,78	0,66	1,34	1,31	1,00	1,51	1,47	0,60	1,00	1,00	1,00
								Y+	A1/19	1,00	0,74	0,77	0,64	1,34	1,31	1,00	1,51	1,47	0,60	1,00	1,00	1,00
								Y-	A1/25	1,00	0,81	0,83	0,73	1,34	1,31	1,00	1,51	1,47	0,60	1,00	1,00	1,00
538	20,72	10,66	10,88	1,00	1,00	1,00	1,00		A1/1	1,00	1,00	1,00	1,00	1,34	1,31	1,00	1,51	1,47	0,60	1,00	1,00	1,00
									A1/2	1,00	1,00	1,00	1,00	1,34	1,31	1,00	1,51	1,47	0,60	1,00	1,00	1,00
								X+	A1/9	1,00	0,82	0,84	0,75	1,34	1,31	1,00	1,51	1,47	0,60	1,00	1,00	1,00
								X-	A1/18	1,00	0,75	0,78	0,66	1,34	1,31	1,00	1,51	1,47	0,60	1,00	1,00	1,00
								Y+	A1/19	1,00	0,74	0,77	0,64	1,34	1,31	1,00	1,51	1,47	0,60	1,00	1,00	1,00
								Y-	A1/25	1,00	0,81	0,83	0,73	1,34	1,31	1,00	1,51	1,47	0,60	1,00	1,00	1,00
539	20,72	10,66	10,88	1,00	1,00	1,00	1,00		A1/1	1,00	1,00	1,00	1,00	1,34	1,31	1,00	1,51	1,47	0,60	1,00	1,00	1,00
									A1/2	1,00	1,00	1,00	1,00	1,34	1,31	1,00	1,51	1,47	0,60	1,00	1,00	1,00
								X+	A1/3	1,00	0,75	0,78	0,66	1,34	1,31	1,00	1,51	1,47	0,60	1,00	1,00	1,00
								X-	A1/12	1,00	0,82	0,84	0,75	1,34	1,31	1,00	1,51	1,47	0,60	1,00	1,00	1,00
								Y+	A1/28	1,00	0,81	0,83	0,73	1,34	1,31	1,00	1,51	1,47	0,60	1,00	1,00	1,00
								Y-	A1/34	1,00	0,74	0,77	0,64	1,34	1,31	1,00	1,51	1,47	0,60	1,00	1,00	1,00

COEFFICIENTI DI PORTANZA PIASTRE WINKLER - CONDIZIONI DRENATE - S.L.U.

Piast	Brinch Hansen			IclTe	Incl.PianoPosa			Comb		Igk	CoeffIncl.Car.			Affondamento			Forma			Punzonamento		
Nro	Nc	Nq	Ng	Gc=Gq	Bc	Bq	Bg		N.ro	Sism	IcV	IqV	IgV	Dc	Dq	Dg	Sc	Sq	Sg	Psic	Psiq	Psig
540	20,72	10,66	10,88	1,00	1,00	1,00	1,00		A1/1	1,00	1,00	1,00	1,00	1,34	1,31	1,00	1,51	1,47	0,60	1,00	1,00	1,00
									A1/2	1,00	1,00	1,00	1,00	1,34	1,31	1,00	1,51	1,47	0,60	1,00	1,00	1,00
								X+	A1/8	1,00	0,82	0,84	0,75	1,34	1,31	1,00	1,51	1,47	0,60	1,00	1,00	1,00
								X-	A1/15	1,00	0,75	0,78	0,66	1,34	1,31	1,00	1,51	1,47	0,60	1,00	1,00	1,00
								Y+	A1/22	1,00	0,74	0,77	0,64	1,34	1,31	1,00	1,51	1,47	0,60	1,00	1,00	1,00
								Y-	A1/24	1,00	0,81	0,83	0,73	1,34	1,31	1,00	1,51	1,47	0,60	1,00	1,00	1,00
541	20,72	10,66	10,88	1,00	1,00	1,00	1,00		A1/1	1,00	1,00	1,00	1,00	1,34	1,31	1,00	1,51	1,47	0,60	1,00	1,00	1,00
									A1/2	1,00	1,00	1,00	1,00	1,34	1,31	1,00	1,51	1,47	0,60	1,00	1,00	1,00
								X+	A1/3	1,00	0,75	0,78	0,66	1,34	1,31	1,00	1,51	1,47	0,60	1,00	1,00	1,00
								X-	A1/12	1,00	0,82	0,84	0,75	1,34	1,31	1,00	1,51	1,47	0,60	1,00	1,00	1,00
								Y+	A1/19	1,00	0,74	0,77	0,64	1,34	1,31	1,00	1,51	1,47	0,60	1,00	1,00	1,00
								Y-	A1/25	1,00	0,81	0,83	0,73	1,34	1,31	1,00	1,51	1,47	0,60	1,00	1,00	1,00
542	20,72	10,66	10,88	1,00	1,00	1,00	1,00		A1/1	1,00	1,00	1,00	1,00	1,34	1,31	1,00	1,51	1,47	0,60	1,00	1,00	1,00
									A1/2	1,00	1,00	1,00	1,00	1,34	1,31	1,00	1,51	1,47	0,60	1,00	1,00	1,00
								X+	A1/3	1,00	0,75	0,78	0,66	1,34	1,31	1,00	1,51	1,47	0,60	1,00	1,00	1,00
								X-	A1/12	1,00	0,82	0,84	0,75	1,34	1,31	1,00	1,51	1,47	0,60	1,00	1,00	1,00
								Y+	A1/28	1,00	0,81	0,83	0,73	1,34	1,31	1,00	1,51	1,47	0,60	1,00	1,00	1,00
								Y-	A1/34	1,00	0,74	0,77	0,64	1,34	1,31	1,00	1,51	1,47	0,60	1,00	1,00	1,00
543	20,72	10,66	10,88	1,00	1,00	1,00	1,00		A1/1	1,00	1,00	1,00	1,00	1,34	1,31	1,00	1,51	1,47	0,60	1,00	1,00	1,00
									A1/2	1,00	1,00	1,00	1,00	1,34	1,31	1,00	1,51	1,47	0,60	1,00	1,00	1,00
								X+	A1/8	1,00	0,82	0,84	0,75	1,34	1,31	1,00	1,51	1,47	0,60	1,00	1,00	1,00
								X-	A1/15	1,00	0,75	0,78	0,66	1,34	1,31	1,00	1,51	1,47	0,60	1,00	1,00	1,00
								Y+	A1/22	1,00	0,74	0,77	0,64	1,34	1,31	1,00	1,51	1,47	0,60	1,00	1,00	1,00
								Y-	A1/24	1,00	0,81	0,83	0,73	1,34	1,31	1,00	1,51	1,47	0,60	1,00	1,00	1,00
544	20,72	10,66	10,88	1,00	1,00	1,00	1,00		A1/1	1,00	1,00	1,00	1,00	1,34	1,31	1,00	1,51	1,47	0,60	1,00	1,00	1,00
									A1/2	1,00	1,00	1,00	1,00	1,34	1,31	1,00	1,51	1,47	0,60	1,00	1,00	1,00
								X+	A1/3	1,00	0,75	0,78	0,66	1,34	1,31	1,00	1,51	1,47	0,60	1,00	1,00	1,00
								X-	A1/12	1,00	0,82	0,84	0,75	1,34	1,31	1,00	1,51	1,47	0,60	1,00	1,00	1,00
								Y+	A1/28	1,00	0,81	0,83	0,73	1,34	1,31	1,00	1,51	1,47	0,60	1,00	1,00	1,00
								Y-	A1/34	1,00	0,74	0,77	0,64	1,34	1,31	1,00	1,51	1,47	0,60	1,00	1,00	1,00
545	20,72	10,66	10,88	1,00	1,00	1,00	1,00		A1/1	1,00	1,00	1,00	1,00	1,34	1,31	1,00	1,51	1,47	0,60	1,00	1,00	1,00
									A1/2	1,00	1,00	1,00	1,00	1,34	1,31	1,00	1,51	1,47	0,60	1,00	1,00	1,00
								X+	A1/3	1,00	0,75	0,78	0,66	1,34	1,31	1,00	1,51	1,47	0,60	1,00	1,00	1,00
								X-	A1/12	1,00	0,82	0,84	0,75	1,34	1,31	1,00	1,51	1,47	0,60	1,00	1,00	1,00
								Y+	A1/28	1,00	0,81	0,83	0,73	1,34	1,31	1,00	1,51	1,47	0,60	1,00	1,00	1,00
								Y-	A1/34	1,00	0,74	0,77	0,64	1,34	1,31	1,00	1,51	1,47	0,60	1,00	1,00	1,00
546	20,72	10,66	10,88	1,00	1,00	1,00	1,00		A1/1	1,00	1,00	1,00	1,00	1,34	1,31	1,00	1,51	1,47	0,60	1,00	1,00	1,00
									A1/2	1,00	1,00	1,00	1,00	1,34	1,31	1,00	1,51	1,47	0,60	1,00	1,00	1,00
								X+	A1/8	1,00	0,82	0,84	0,75	1,34	1,31	1,00	1,51	1,47	0,60	1,00	1,00	1,00
								X-	A1/15	1,00	0,75	0,78	0,66	1,34	1,31	1,00	1,51	1,47	0,60	1,00	1,00	1,00
								Y+	A1/22	1,00	0,74	0,77	0,64	1,34	1,31	1,00	1,51	1,47	0,60	1,00	1,00	1,00
								Y-	A1/24	1,00	0,81	0,83	0,73	1,34	1,31	1,00	1,51	1,47	0,60	1,00	1,00	1,00
547	20,72	10,66	10,88	1,00	1,00	1,00	1,00		A1/1	1,00	1,00	1,00	1,00	1,34	1,31	1,00	1,51	1,47	0,60	1,00	1,00	1,00
									A1/2	1,00	1,00	1,00	1,00	1,34	1,31	1,00	1,51	1,47	0,60	1,00	1,00	1,00
								X+	A1/9	1,00	0,82	0,84	0,75	1,34	1,31	1,00	1,51	1,47	0,60	1,00	1,00	1,00
								X-	A1/18	1,00	0,75	0,78	0,66	1,34	1,31	1,00	1,51	1,47	0,60	1,00	1,00	1,00
								Y+	A1/19	1,00	0,74	0,77	0,64	1,34	1,31	1,00	1,51	1,47	0,60	1,00	1,00	1,00
								Y-	A1/25	1,00	0,81	0,83	0,73	1,34	1,31	1,00	1,51	1,47	0,60	1,00	1,00	1,00
548	20,72	10,66	10,88	1,00	1,00	1,00	1,00		A1/1	1,00	1,00	1,00	1,00	1,34	1,31	1,00	1,51	1,47	0,60	1,00	1,00	1,00
									A1/2	1,00	1,00	1,00	1,00	1,34	1,31	1,00	1,51	1,47	0,60	1,00	1,00	1,00
								X+	A1/8	1,00	0,82	0,84	0,75	1,34	1,31	1,00	1,51	1,47	0,60	1,00	1,00	1,00
								X-	A1/15	1,00	0,75	0,78	0,66	1,34	1,31	1,00	1,51	1,47	0,60	1,00	1,00	1,00
								Y+	A1/22	1,00	0,74	0,77	0,64	1,34	1,31	1,00	1,51	1,47	0,60	1,00	1,00	1,00
								Y-	A1/24	1,00	0,81	0,83	0,73	1,34	1,31	1,00	1,51	1,47	0,60	1,00	1,00	1,00
549	20,72	10,66	10,88	1,00	1,00	1,00	1,00		A1/1	1,00	1,00	1,00	1,00	1,34	1,31	1,00	1,51	1,47	0,60	1,00	1,00	1,00
									A1/2	1,00	1,00	1,00	1,00	1,34	1,31	1,00	1,51	1,47	0,60	1,00	1,00	1,00
								X+	A1/8	1,00	0,82	0,84	0,75	1,34	1,31	1,00	1,51	1,47	0,60	1,00	1,00	1,00
								X-	A1/15	1,00	0,75	0,78	0,66	1,34	1,31	1,00	1,51	1,47	0,60	1,00	1,00	1,00
								Y+	A1/22	1,00	0,74	0,77	0,64	1,34	1,31	1,00	1,51	1,47	0,60	1,00	1,00	1,00
								Y-	A1/24	1,00	0,81	0,83	0,73	1,34	1,31	1,00	1,51	1,47	0,60	1,00	1,00	1,00
550	20,72	10,66	10,88	1,00	1,00	1,00	1,00		A1/1	1,00	1,00	1,00	1,00	1,34	1,31	1,00	1,51	1,47	0,60	1,00	1,00	1,00
									A1/2	1,00	1,00	1,00	1,00	1,34	1,31	1,00	1,51	1,47	0,60	1,00	1,00	1,00
								X+	A1/8	1,00	0,82	0,84	0,75	1,34	1,31	1,00	1,51	1,47	0,60	1,00	1,00	1,00
								X-	A1/15	1,00	0,75	0,78	0,66	1,34	1,31	1,00	1,51	1,47	0,60	1,00	1,00	1,00
								Y+	A1/22	1,00	0,74	0,77	0,64	1,34	1,31	1,00	1,51	1,47	0,60	1,00	1,00	1,00
								Y-	A1/24	1,00	0,81	0,83	0,73	1,34	1,31	1,00	1,51	1,47	0,60	1,00	1,00	1,00
551	20,72	10,66	10,88	1,00	1,00	1,00	1,00		A1/1	1,00	1,00	1,00	1,00	1,34	1,31	1,00	1,51	1,47	0,60	1,00	1,00	1,00
									A1/2	1,00	1,00	1,00	1,00	1,34	1,31	1,00	1,51	1,47	0,60	1,00	1,00	1,00
								X+	A1/8	1,00	0,82	0,84	0,75	1,34	1,31	1,00	1,51	1,47	0,60	1,00	1,00	1,00
								X-	A1/15	1,00	0,75	0,78	0,66	1,34	1,31	1,00	1,51	1,47	0,60	1,00	1,00	1,00
								Y+	A1/22	1,00	0,74	0,77	0,64	1,34	1,31	1,00	1,51	1,47	0,60	1,00	1,00	1,00
								Y-	A1/24	1,00	0,81	0,83	0,73	1,34	1,31	1,00	1,51	1,47	0,60	1,00	1,00	1,00
552	20,72	10,66	10,88	1,00	1,00	1,00	1,00		A1/1	1,00	1,00	1,00	1,00	1,34	1,31	1,00	1,51	1,47	0,60	1,00	1,00	1,00
									A1/2	1,00	1,00	1,00	1,00	1,34	1,31	1,00	1,51	1,47	0,60	1,00	1,00	1,00
								X+	A1/8	1,00	0,82	0,84	0,75	1,34	1,31	1,00	1,51	1,47	0,60	1,00	1,00	1,00
								X-	A1/15	1,00	0,75	0,78	0,66	1,34	1,31	1,00	1,51	1,47	0,60	1,00	1,00	1,00

COEFFICIENTI DI PORTANZA PIASTRE WINKLER - CONDIZIONI DRENATE - S.L.U.

Piast	Brinch Hansen			IclTe	Incl.PianoPosa			Comb		Igk	CoeffIncl.Car.			Affondamento			Forma			Punzonamento		
Nro	Nc	Nq	Ng	Gc=Gq	Bc	Bq	Bg		N.ro	Sism	IcV	IqV	IgV	Dc	Dq	Dg	Sc	Sq	Sg	Psic	Psiq	Psig
								Y+	A1/22	1,00	0,74	0,77	0,64	1,34	1,31	1,00	1,51	1,47	0,60	1,00	1,00	1,00
								Y-	A1/24	1,00	0,81	0,83	0,73	1,34	1,31	1,00	1,51	1,47	0,60	1,00	1,00	1,00
553	20,72	10,66	10,88	1,00	1,00	1,00	1,00		A1/1	1,00	1,00	1,00	1,00	1,34	1,31	1,00	1,51	1,47	0,60	1,00	1,00	1,00
									A1/2	1,00	1,00	1,00	1,00	1,34	1,31	1,00	1,51	1,47	0,60	1,00	1,00	1,00
								X+	A1/8	1,00	0,82	0,84	0,75	1,34	1,31	1,00	1,51	1,47	0,60	1,00	1,00	1,00
								X-	A1/15	1,00	0,75	0,78	0,66	1,34	1,31	1,00	1,51	1,47	0,60	1,00	1,00	1,00
								Y+	A1/22	1,00	0,74	0,77	0,64	1,34	1,31	1,00	1,51	1,47	0,60	1,00	1,00	1,00
								Y-	A1/24	1,00	0,81	0,83	0,73	1,34	1,31	1,00	1,51	1,47	0,60	1,00	1,00	1,00
554	20,72	10,66	10,88	1,00	1,00	1,00	1,00		A1/1	1,00	1,00	1,00	1,00	1,34	1,31	1,00	1,51	1,47	0,60	1,00	1,00	1,00
									A1/2	1,00	1,00	1,00	1,00	1,34	1,31	1,00	1,51	1,47	0,60	1,00	1,00	1,00
								X+	A1/8	1,00	0,82	0,84	0,75	1,34	1,31	1,00	1,51	1,47	0,60	1,00	1,00	1,00
								X-	A1/15	1,00	0,75	0,78	0,66	1,34	1,31	1,00	1,51	1,47	0,60	1,00	1,00	1,00
								Y+	A1/22	1,00	0,74	0,77	0,64	1,34	1,31	1,00	1,51	1,47	0,60	1,00	1,00	1,00
								Y-	A1/24	1,00	0,81	0,83	0,73	1,34	1,31	1,00	1,51	1,47	0,60	1,00	1,00	1,00
555	20,72	10,66	10,88	1,00	1,00	1,00	1,00		A1/1	1,00	1,00	1,00	1,00	1,34	1,31	1,00	1,51	1,47	0,60	1,00	1,00	1,00
									A1/2	1,00	1,00	1,00	1,00	1,34	1,31	1,00	1,51	1,47	0,60	1,00	1,00	1,00
								X+	A1/8	1,00	0,82	0,84	0,75	1,34	1,31	1,00	1,51	1,47	0,60	1,00	1,00	1,00
								X-	A1/15	1,00	0,75	0,78	0,66	1,34	1,31	1,00	1,51	1,47	0,60	1,00	1,00	1,00
								Y+	A1/22	1,00	0,74	0,77	0,64	1,34	1,31	1,00	1,51	1,47	0,60	1,00	1,00	1,00
								Y-	A1/24	1,00	0,81	0,83	0,73	1,34	1,31	1,00	1,51	1,47	0,60	1,00	1,00	1,00
556	20,72	10,66	10,88	1,00	1,00	1,00	1,00		A1/1	1,00	1,00	1,00	1,00	1,34	1,31	1,00	1,51	1,47	0,60	1,00	1,00	1,00
									A1/2	1,00	1,00	1,00	1,00	1,34	1,31	1,00	1,51	1,47	0,60	1,00	1,00	1,00
								X+	A1/8	1,00	0,82	0,84	0,75	1,34	1,31	1,00	1,51	1,47	0,60	1,00	1,00	1,00
								X-	A1/15	1,00	0,75	0,78	0,66	1,34	1,31	1,00	1,51	1,47	0,60	1,00	1,00	1,00
								Y+	A1/22	1,00	0,74	0,77	0,64	1,34	1,31	1,00	1,51	1,47	0,60	1,00	1,00	1,00
								Y-	A1/24	1,00	0,81	0,83	0,73	1,34	1,31	1,00	1,51	1,47	0,60	1,00	1,00	1,00
557	20,72	10,66	10,88	1,00	1,00	1,00	1,00		A1/1	1,00	1,00	1,00	1,00	1,34	1,31	1,00	1,51	1,47	0,60	1,00	1,00	1,00
									A1/2	1,00	1,00	1,00	1,00	1,34	1,31	1,00	1,51	1,47	0,60	1,00	1,00	1,00
								X+	A1/8	1,00	0,82	0,84	0,75	1,34	1,31	1,00	1,51	1,47	0,60	1,00	1,00	1,00
								X-	A1/15	1,00	0,75	0,78	0,66	1,34	1,31	1,00	1,51	1,47	0,60	1,00	1,00	1,00
								Y+	A1/22	1,00	0,74	0,77	0,64	1,34	1,31	1,00	1,51	1,47	0,60	1,00	1,00	1,00
								Y-	A1/24	1,00	0,81	0,83	0,73	1,34	1,31	1,00	1,51	1,47	0,60	1,00	1,00	1,00
558	20,72	10,66	10,88	1,00	1,00	1,00	1,00		A1/1	1,00	1,00	1,00	1,00	1,34	1,31	1,00	1,51	1,47	0,60	1,00	1,00	1,00
									A1/2	1,00	1,00	1,00	1,00	1,34	1,31	1,00	1,51	1,47	0,60	1,00	1,00	1,00
								X+	A1/8	1,00	0,82	0,84	0,75	1,34	1,31	1,00	1,51	1,47	0,60	1,00	1,00	1,00
								X-	A1/15	1,00	0,75	0,78	0,66	1,34	1,31	1,00	1,51	1,47	0,60	1,00	1,00	1,00
								Y+	A1/22	1,00	0,74	0,77	0,64	1,34	1,31	1,00	1,51	1,47	0,60	1,00	1,00	1,00
								Y-	A1/24	1,00	0,81	0,83	0,73	1,34	1,31	1,00	1,51	1,47	0,60	1,00	1,00	1,00
559	20,72	10,66	10,88	1,00	1,00	1,00	1,00		A1/1	1,00	1,00	1,00	1,00	1,34	1,31	1,00	1,51	1,47	0,60	1,00	1,00	1,00
									A1/2	1,00	1,00	1,00	1,00	1,34	1,31	1,00	1,51	1,47	0,60	1,00	1,00	1,00
								X+	A1/8	1,00	0,82	0,84	0,75	1,34	1,31	1,00	1,51	1,47	0,60	1,00	1,00	1,00
								X-	A1/15	1,00	0,75	0,78	0,66	1,34	1,31	1,00	1,51	1,47	0,60	1,00	1,00	1,00
								Y+	A1/22	1,00	0,74	0,77	0,64	1,34	1,31	1,00	1,51	1,47	0,60	1,00	1,00	1,00
								Y-	A1/24	1,00	0,81	0,83	0,73	1,34	1,31	1,00	1,51	1,47	0,60	1,00	1,00	1,00
560	20,72	10,66	10,88	1,00	1,00	1,00	1,00		A1/1	1,00	1,00	1,00	1,00	1,34	1,31	1,00	1,51	1,47	0,60	1,00	1,00	1,00
									A1/2	1,00	1,00	1,00	1,00	1,34	1,31	1,00	1,51	1,47	0,60	1,00	1,00	1,00
								X+	A1/8	1,00	0,82	0,84	0,75	1,34	1,31	1,00	1,51	1,47	0,60	1,00	1,00	1,00
								X-	A1/15	1,00	0,75	0,78	0,66	1,34	1,31	1,00	1,51	1,47	0,60	1,00	1,00	1,00
								Y+	A1/22	1,00	0,74	0,77	0,64	1,34	1,31	1,00	1,51	1,47	0,60	1,00	1,00	1,00
								Y-	A1/24	1,00	0,81	0,83	0,73	1,34	1,31	1,00	1,51	1,47	0,60	1,00	1,00	1,00
561	20,72	10,66	10,88	1,00	1,00	1,00	1,00		A1/1	1,00	1,00	1,00	1,00	1,34	1,31	1,00	1,51	1,47	0,60	1,00	1,00	1,00
									A1/2	1,00	1,00	1,00	1,00	1,34	1,31	1,00	1,51	1,47	0,60	1,00	1,00	1,00
								X+	A1/9	1,00	0,82	0,84	0,75	1,34	1,31	1,00	1,51	1,47	0,60	1,00	1,00	1,00
								X-	A1/18	1,00	0,75	0,78	0,66	1,34	1,31	1,00	1,51	1,47	0,60	1,00	1,00	1,00
								Y+	A1/19	1,00	0,74	0,77	0,64	1,34	1,31	1,00	1,51	1,47	0,60	1,00	1,00	1,00
								Y-	A1/25	1,00	0,81	0,83	0,73	1,34	1,31	1,00	1,51	1,47	0,60	1,00	1,00	1,00
562	20,72	10,66	10,88	1,00	1,00	1,00	1,00		A1/1	1,00	1,00	1,00	1,00	1,34	1,31	1,00	1,51	1,47	0,60	1,00	1,00	1,00
									A1/2	1,00	1,00	1,00	1,00	1,34	1,31	1,00	1,51	1,47	0,60	1,00	1,00	1,00
								X+	A1/3	1,00	0,75	0,78	0,66	1,34	1,31	1,00	1,51	1,47	0,60	1,00	1,00	1,00
								X-	A1/12	1,00	0,82	0,84	0,75	1,34	1,31	1,00	1,51	1,47	0,60	1,00	1,00	1,00
								Y+	A1/28	1,00	0,81	0,83	0,73	1,34	1,31	1,00	1,51	1,47	0,60	1,00	1,00	1,00
								Y-	A1/34	1,00	0,74	0,77	0,64	1,34	1,31	1,00	1,51	1,47	0,60	1,00	1,00	1,00
563	20,72	10,66	10,88	1,00	1,00	1,00	1,00		A1/1	1,00	1,00	1,00	1,00	1,34	1,31	1,00	1,51	1,47	0,60	1,00	1,00	1,00
									A1/2	1,00	1,00	1,00	1,00	1,34	1,31	1,00	1,51	1,47	0,60	1,00	1,00	1,00
								X+	A1/3	1,00	0,75	0,78	0,66	1,34	1,31	1,00	1,51	1,47	0,60	1,00	1,00	1,00
								X-	A1/12	1,00	0,82	0,84	0,75	1,34	1,31	1,00	1,51	1,47	0,60	1,00	1,00	1,00
								Y+	A1/28	1,00	0,81	0,83	0,73	1,34	1,31	1,00	1,51	1,47	0,60	1,00	1,00	1,00
								Y-	A1/34	1,00	0,74	0,77	0,64	1,34	1,31	1,00	1,51	1,47	0,60	1,00	1,00	1,00
564	20,72	10,66	10,88	1,00	1,00	1,00	1,00		A1/1	1,00	1,00	1,00	1,00	1,34	1,31	1,00	1,51	1,47	0,60	1,00	1,00	1,00
									A1/2	1,00	1,00	1,00	1,00	1,34	1,31	1,00	1,51	1,47	0,60	1,00	1,00	1,00
								X+	A1/3	1,00	0,75	0,78	0,66	1,34	1,31	1,00	1,51	1,47	0,60	1,00	1,00	1,00
								X-	A1/12	1,00	0,82	0,84	0,75	1,34	1,31	1,00	1,51	1,47	0,60	1,00	1,00	1,00
								Y+	A1/28	1,00	0,81	0,83	0,73	1,34	1,31	1,00	1,51	1,47	0,60	1,00	1,00	1,00
								Y-	A1/34	1,00	0,74	0,77	0,64	1,34	1,31	1,00	1,51	1,47	0,60	1,00	1,00	1,00

COEFFICIENTI DI PORTANZA PIASTRE WINKLER - CONDIZIONI DRENATE - S.L.U.

Piast	Brinch Hansen			IclTe	Incl.PianoPosa			Comb		Igk	CoeffIncl.Car.			Affondamento			Forma			Punzonamento		
Nro	Nc	Nq	Ng	Gc=Gq	Bc	Bq	Bg		N.ro	Sism	IcV	IqV	IgV	Dc	Dq	Dg	Sc	Sq	Sg	Psic	Psiq	Psig
565	20,72	10,66	10,88	1,00	1,00	1,00	1,00		A1/1	1,00	1,00	1,00	1,00	1,34	1,31	1,00	1,51	1,47	0,60	1,00	1,00	1,00
									A1/2	1,00	1,00	1,00	1,00	1,34	1,31	1,00	1,51	1,47	0,60	1,00	1,00	1,00
								X+	A1/3	1,00	0,75	0,78	0,66	1,34	1,31	1,00	1,51	1,47	0,60	1,00	1,00	1,00
								X-	A1/12	1,00	0,82	0,84	0,75	1,34	1,31	1,00	1,51	1,47	0,60	1,00	1,00	1,00
								Y+	A1/28	1,00	0,81	0,83	0,73	1,34	1,31	1,00	1,51	1,47	0,60	1,00	1,00	1,00
								Y-	A1/34	1,00	0,74	0,77	0,64	1,34	1,31	1,00	1,51	1,47	0,60	1,00	1,00	1,00
566	20,72	10,66	10,88	1,00	1,00	1,00	1,00		A1/1	1,00	1,00	1,00	1,00	1,34	1,31	1,00	1,51	1,47	0,60	1,00	1,00	1,00
									A1/2	1,00	1,00	1,00	1,00	1,34	1,31	1,00	1,51	1,47	0,60	1,00	1,00	1,00
								X+	A1/8	1,00	0,82	0,84	0,75	1,34	1,31	1,00	1,51	1,47	0,60	1,00	1,00	1,00
								X-	A1/15	1,00	0,75	0,78	0,66	1,34	1,31	1,00	1,51	1,47	0,60	1,00	1,00	1,00
								Y+	A1/22	1,00	0,74	0,77	0,64	1,34	1,31	1,00	1,51	1,47	0,60	1,00	1,00	1,00
								Y-	A1/24	1,00	0,81	0,83	0,73	1,34	1,31	1,00	1,51	1,47	0,60	1,00	1,00	1,00
567	20,72	10,66	10,88	1,00	1,00	1,00	1,00		A1/1	1,00	1,00	1,00	1,00	1,34	1,31	1,00	1,51	1,47	0,60	1,00	1,00	1,00
									A1/2	1,00	1,00	1,00	1,00	1,34	1,31	1,00	1,51	1,47	0,60	1,00	1,00	1,00
								X+	A1/3	1,00	0,75	0,78	0,66	1,34	1,31	1,00	1,51	1,47	0,60	1,00	1,00	1,00
								X-	A1/12	1,00	0,82	0,84	0,75	1,34	1,31	1,00	1,51	1,47	0,60	1,00	1,00	1,00
								Y+	A1/28	1,00	0,81	0,83	0,73	1,34	1,31	1,00	1,51	1,47	0,60	1,00	1,00	1,00
								Y-	A1/34	1,00	0,74	0,77	0,64	1,34	1,31	1,00	1,51	1,47	0,60	1,00	1,00	1,00
568	20,72	10,66	10,88	1,00	1,00	1,00	1,00		A1/1	1,00	1,00	1,00	1,00	1,34	1,31	1,00	1,51	1,47	0,60	1,00	1,00	1,00
									A1/2	1,00	1,00	1,00	1,00	1,34	1,31	1,00	1,51	1,47	0,60	1,00	1,00	1,00
								X+	A1/3	1,00	0,75	0,78	0,66	1,34	1,31	1,00	1,51	1,47	0,60	1,00	1,00	1,00
								X-	A1/12	1,00	0,82	0,84	0,75	1,34	1,31	1,00	1,51	1,47	0,60	1,00	1,00	1,00
								Y+	A1/28	1,00	0,81	0,83	0,73	1,34	1,31	1,00	1,51	1,47	0,60	1,00	1,00	1,00
								Y-	A1/34	1,00	0,74	0,77	0,64	1,34	1,31	1,00	1,51	1,47	0,60	1,00	1,00	1,00
569	20,72	10,66	10,88	1,00	1,00	1,00	1,00		A1/1	1,00	1,00	1,00	1,00	1,34	1,31	1,00	1,51	1,47	0,60	1,00	1,00	1,00
									A1/2	1,00	1,00	1,00	1,00	1,34	1,31	1,00	1,51	1,47	0,60	1,00	1,00	1,00
								X+	A1/8	1,00	0,82	0,84	0,75	1,34	1,31	1,00	1,51	1,47	0,60	1,00	1,00	1,00
								X-	A1/15	1,00	0,75	0,78	0,66	1,34	1,31	1,00	1,51	1,47	0,60	1,00	1,00	1,00
								Y+	A1/22	1,00	0,74	0,77	0,64	1,34	1,31	1,00	1,51	1,47	0,60	1,00	1,00	1,00
								Y-	A1/24	1,00	0,81	0,83	0,73	1,34	1,31	1,00	1,51	1,47	0,60	1,00	1,00	1,00
570	20,72	10,66	10,88	1,00	1,00	1,00	1,00		A1/1	1,00	1,00	1,00	1,00	1,34	1,31	1,00	1,51	1,47	0,60	1,00	1,00	1,00
									A1/2	1,00	1,00	1,00	1,00	1,34	1,31	1,00	1,51	1,47	0,60	1,00	1,00	1,00
								X+	A1/8	1,00	0,82	0,84	0,75	1,34	1,31	1,00	1,51	1,47	0,60	1,00	1,00	1,00
								X-	A1/15	1,00	0,75	0,78	0,66	1,34	1,31	1,00	1,51	1,47	0,60	1,00	1,00	1,00
								Y+	A1/22	1,00	0,74	0,77	0,64	1,34	1,31	1,00	1,51	1,47	0,60	1,00	1,00	1,00
								Y-	A1/24	1,00	0,81	0,83	0,73	1,34	1,31	1,00	1,51	1,47	0,60	1,00	1,00	1,00
571	20,72	10,66	10,88	1,00	1,00	1,00	1,00		A1/1	1,00	1,00	1,00	1,00	1,34	1,31	1,00	1,51	1,47	0,60	1,00	1,00	1,00
									A1/2	1,00	1,00	1,00	1,00	1,34	1,31	1,00	1,51	1,47	0,60	1,00	1,00	1,00
								X+	A1/8	1,00	0,82	0,84	0,75	1,34	1,31	1,00	1,51	1,47	0,60	1,00	1,00	1,00
								X-	A1/15	1,00	0,75	0,78	0,66	1,34	1,31	1,00	1,51	1,47	0,60	1,00	1,00	1,00
								Y+	A1/22	1,00	0,74	0,77	0,64	1,34	1,31	1,00	1,51	1,47	0,60	1,00	1,00	1,00
								Y-	A1/24	1,00	0,81	0,83	0,73	1,34	1,31	1,00	1,51	1,47	0,60	1,00	1,00	1,00
572	20,72	10,66	10,88	1,00	1,00	1,00	1,00		A1/1	1,00	1,00	1,00	1,00	1,34	1,31	1,00	1,51	1,47	0,60	1,00	1,00	1,00
									A1/2	1,00	1,00	1,00	1,00	1,34	1,31	1,00	1,51	1,47	0,60	1,00	1,00	1,00
								X+	A1/8	1,00	0,82	0,84	0,75	1,34	1,31	1,00	1,51	1,47	0,60	1,00	1,00	1,00
								X-	A1/15	1,00	0,75	0,78	0,66	1,34	1,31	1,00	1,51	1,47	0,60	1,00	1,00	1,00
								Y+	A1/22	1,00	0,74	0,77	0,64	1,34	1,31	1,00	1,51	1,47	0,60	1,00	1,00	1,00
								Y-	A1/24	1,00	0,81	0,83	0,73	1,34	1,31	1,00	1,51	1,47	0,60	1,00	1,00	1,00
573	20,72	10,66	10,88	1,00	1,00	1,00	1,00		A1/1	1,00	1,00	1,00	1,00	1,34	1,31	1,00	1,51	1,47	0,60	1,00	1,00	1,00
									A1/2	1,00	1,00	1,00	1,00	1,34	1,31	1,00	1,51	1,47	0,60	1,00	1,00	1,00
								X+	A1/6	1,00	0,75	0,78	0,66	1,34	1,31	1,00	1,51	1,47	0,60	1,00	1,00	1,00
								X-	A1/13	1,00	0,82	0,84	0,75	1,34	1,31	1,00	1,51	1,47	0,60	1,00	1,00	1,00
								Y+	A1/29	1,00	0,81	0,83	0,73	1,34	1,31	1,00	1,51	1,47	0,60	1,00	1,00	1,00
								Y-	A1/31	1,00	0,74	0,77	0,64	1,34	1,31	1,00	1,51	1,47	0,60	1,00	1,00	1,00
574	20,72	10,66	10,88	1,00	1,00	1,00	1,00		A1/1	1,00	1,00	1,00	1,00	1,34	1,31	1,00	1,51	1,47	0,60	1,00	1,00	1,00
									A1/2	1,00	1,00	1,00	1,00	1,34	1,31	1,00	1,51	1,47	0,60	1,00	1,00	1,00
								X+	A1/8	1,00	0,82	0,84	0,75	1,34	1,31	1,00	1,51	1,47	0,60	1,00	1,00	1,00
								X-	A1/15	1,00	0,75	0,78	0,66	1,34	1,31	1,00	1,51	1,47	0,60	1,00	1,00	1,00
								Y+	A1/22	1,00	0,74	0,77	0,64	1,34	1,31	1,00	1,51	1,47	0,60	1,00	1,00	1,00
								Y-	A1/24	1,00	0,81	0,83	0,73	1,34	1,31	1,00	1,51	1,47	0,60	1,00	1,00	1,00
575	20,72	10,66	10,88	1,00	1,00	1,00	1,00		A1/1	1,00	1,00	1,00	1,00	1,34	1,31	1,00	1,51	1,47	0,60	1,00	1,00	1,00
									A1/2	1,00	1,00	1,00	1,00	1,34	1,31	1,00	1,51	1,47	0,60	1,00	1,00	1,00
								X+	A1/6	1,00	0,75	0,78	0,66	1,34	1,31	1,00	1,51	1,47	0,60	1,00	1,00	1,00
								X-	A1/13	1,00	0,82	0,84	0,75	1,34	1,31	1,00	1,51	1,47	0,60	1,00	1,00	1,00
								Y+	A1/29	1,00	0,81	0,83	0,73	1,34	1,31	1,00	1,51	1,47	0,60	1,00	1,00	1,00
								Y-	A1/31	1,00	0,74	0,77	0,64	1,34	1,31	1,00	1,51	1,47	0,60	1,00	1,00	1,00
576	20,72	10,66	10,88	1,00	1,00	1,00	1,00		A1/1	1,00	1,00	1,00	1,00	1,34	1,31	1,00	1,51	1,47	0,60	1,00	1,00	1,00
									A1/2	1,00	1,00	1,00	1,00	1,34	1,31	1,00	1,51	1,47	0,60	1,00	1,00	1,00
								X+	A1/3	1,00	0,75	0,78	0,66	1,34	1,31	1,00	1,51	1,47	0,60	1,00	1,00	1,00
								X-	A1/12	1,00	0,82	0,84	0,75	1,34	1,31	1,00	1,51	1,47	0,60	1,00	1,00	1,00
								Y+	A1/28	1,00	0,81	0,83	0,73	1,34	1,31	1,00	1,51	1,47	0,60	1,00	1,00	1,00
								Y-	A1/34	1,00	0,74	0,77	0,64	1,34	1,31	1,00	1,51	1,47	0,60	1,00	1,00	1,00
577	20,72	10,66	10,88	1,00	1,00	1,00	1,00		A1/1	1,00	1,00	1,00	1,00	1,34	1,31	1,00	1,51	1,47	0,60	1,00	1,00	1,00
									A1/2	1,00	1,00	1,00	1,00	1,34	1,31	1,00	1,51	1,47	0,60	1,00	1,00	1,00
								X+	A1/3	1,00	0,75	0,78	0,66	1,34	1,31	1,00	1,51	1,47	0,60	1,00	1,00	1,00
								X-	A1/12	1,00	0,82	0,84	0,75	1,34	1,31	1,00	1,51	1,47	0,60	1,00	1,00	1,00

COEFFICIENTI DI PORTANZA PIASTRE WINKLER - CONDIZIONI DRENATE - S.L.U.

Piast	Brinch Hansen			IclTe	Incl.PianoPosa			Comb		Igk	CoeffIncl.Car.			Affondamento			Forma			Punzonamento		
Nro	Nc	Nq	Ng	Gc=Gq	Bc	Bq	Bg		N.ro	Sism	IcV	IqV	IgV	Dc	Dq	Dg	Sc	Sq	Sg	Psic	Psiq	Psig
								Y+	A1/28	1,00	0,81	0,83	0,73	1,34	1,31	1,00	1,51	1,47	0,60	1,00	1,00	1,00
								Y-	A1/34	1,00	0,74	0,77	0,64	1,34	1,31	1,00	1,51	1,47	0,60	1,00	1,00	1,00
578	20,72	10,66	10,88	1,00	1,00	1,00	1,00		A1/1	1,00	1,00	1,00	1,00	1,34	1,31	1,00	1,51	1,47	0,60	1,00	1,00	1,00
									A1/2	1,00	1,00	1,00	1,00	1,34	1,31	1,00	1,51	1,47	0,60	1,00	1,00	1,00
								X+	A1/9	1,00	0,82	0,84	0,75	1,34	1,31	1,00	1,51	1,47	0,60	1,00	1,00	1,00
								X-	A1/18	1,00	0,75	0,78	0,66	1,34	1,31	1,00	1,51	1,47	0,60	1,00	1,00	1,00
								Y+	A1/19	1,00	0,74	0,77	0,64	1,34	1,31	1,00	1,51	1,47	0,60	1,00	1,00	1,00
								Y-	A1/25	1,00	0,81	0,83	0,73	1,34	1,31	1,00	1,51	1,47	0,60	1,00	1,00	1,00
579	20,72	10,66	10,88	1,00	1,00	1,00	1,00		A1/1	1,00	1,00	1,00	1,00	1,34	1,31	1,00	1,51	1,47	0,60	1,00	1,00	1,00
									A1/2	1,00	1,00	1,00	1,00	1,34	1,31	1,00	1,51	1,47	0,60	1,00	1,00	1,00
								X+	A1/9	1,00	0,82	0,84	0,75	1,34	1,31	1,00	1,51	1,47	0,60	1,00	1,00	1,00
								X-	A1/18	1,00	0,75	0,78	0,66	1,34	1,31	1,00	1,51	1,47	0,60	1,00	1,00	1,00
								Y+	A1/19	1,00	0,74	0,77	0,64	1,34	1,31	1,00	1,51	1,47	0,60	1,00	1,00	1,00
								Y-	A1/25	1,00	0,81	0,83	0,73	1,34	1,31	1,00	1,51	1,47	0,60	1,00	1,00	1,00
580	20,72	10,66	10,88	1,00	1,00	1,00	1,00		A1/1	1,00	1,00	1,00	1,00	1,34	1,31	1,00	1,51	1,47	0,60	1,00	1,00	1,00
									A1/2	1,00	1,00	1,00	1,00	1,34	1,31	1,00	1,51	1,47	0,60	1,00	1,00	1,00
								X+	A1/9	1,00	0,82	0,84	0,75	1,34	1,31	1,00	1,51	1,47	0,60	1,00	1,00	1,00
								X-	A1/18	1,00	0,75	0,78	0,66	1,34	1,31	1,00	1,51	1,47	0,60	1,00	1,00	1,00
								Y+	A1/19	1,00	0,74	0,77	0,64	1,34	1,31	1,00	1,51	1,47	0,60	1,00	1,00	1,00
								Y-	A1/25	1,00	0,81	0,83	0,73	1,34	1,31	1,00	1,51	1,47	0,60	1,00	1,00	1,00
581	20,72	10,66	10,88	1,00	1,00	1,00	1,00		A1/1	1,00	1,00	1,00	1,00	1,33	1,30	1,00	1,51	1,47	0,60	1,00	1,00	1,00
									A1/2	1,00	1,00	1,00	1,00	1,33	1,30	1,00	1,51	1,47	0,60	1,00	1,00	1,00
								X+	A1/9	1,00	0,82	0,84	0,75	1,33	1,30	1,00	1,51	1,47	0,60	1,00	1,00	1,00
								X-	A1/18	1,00	0,75	0,78	0,66	1,33	1,30	1,00	1,51	1,47	0,60	1,00	1,00	1,00
								Y+	A1/19	1,00	0,74	0,77	0,64	1,33	1,30	1,00	1,51	1,47	0,60	1,00	1,00	1,00
								Y-	A1/25	1,00	0,81	0,83	0,73	1,33	1,30	1,00	1,51	1,47	0,60	1,00	1,00	1,00
582	20,72	10,66	10,88	1,00	1,00	1,00	1,00		A1/1	1,00	1,00	1,00	1,00	1,34	1,31	1,00	1,51	1,47	0,60	1,00	1,00	1,00
									A1/2	1,00	1,00	1,00	1,00	1,34	1,31	1,00	1,51	1,47	0,60	1,00	1,00	1,00
								X+	A1/9	1,00	0,82	0,84	0,75	1,34	1,31	1,00	1,51	1,47	0,60	1,00	1,00	1,00
								X-	A1/18	1,00	0,75	0,78	0,66	1,34	1,31	1,00	1,51	1,47	0,60	1,00	1,00	1,00
								Y+	A1/19	1,00	0,74	0,77	0,64	1,34	1,31	1,00	1,51	1,47	0,60	1,00	1,00	1,00
								Y-	A1/25	1,00	0,81	0,83	0,73	1,34	1,31	1,00	1,51	1,47	0,60	1,00	1,00	1,00
583	20,72	10,66	10,88	1,00	1,00	1,00	1,00		A1/1	1,00	1,00	1,00	1,00	1,34	1,31	1,00	1,51	1,47	0,60	1,00	1,00	1,00
									A1/2	1,00	1,00	1,00	1,00	1,34	1,31	1,00	1,51	1,47	0,60	1,00	1,00	1,00
								X+	A1/9	1,00	0,82	0,84	0,75	1,34	1,31	1,00	1,51	1,47	0,60	1,00	1,00	1,00
								X-	A1/18	1,00	0,75	0,78	0,66	1,34	1,31	1,00	1,51	1,47	0,60	1,00	1,00	1,00
								Y+	A1/19	1,00	0,74	0,77	0,64	1,34	1,31	1,00	1,51	1,47	0,60	1,00	1,00	1,00
								Y-	A1/25	1,00	0,81	0,83	0,73	1,34	1,31	1,00	1,51	1,47	0,60	1,00	1,00	1,00
584	20,72	10,66	10,88	1,00	1,00	1,00	1,00		A1/1	1,00	1,00	1,00	1,00	1,34	1,31	1,00	1,51	1,47	0,60	1,00	1,00	1,00
									A1/2	1,00	1,00	1,00	1,00	1,34	1,31	1,00	1,51	1,47	0,60	1,00	1,00	1,00
								X+	A1/9	1,00	0,82	0,84	0,75	1,34	1,31	1,00	1,51	1,47	0,60	1,00	1,00	1,00
								X-	A1/18	1,00	0,75	0,78	0,66	1,34	1,31	1,00	1,51	1,47	0,60	1,00	1,00	1,00
								Y+	A1/19	1,00	0,74	0,77	0,64	1,34	1,31	1,00	1,51	1,47	0,60	1,00	1,00	1,00
								Y-	A1/25	1,00	0,81	0,83	0,73	1,34	1,31	1,00	1,51	1,47	0,60	1,00	1,00	1,00
585	20,72	10,66	10,88	1,00	1,00	1,00	1,00		A1/1	1,00	1,00	1,00	1,00	1,34	1,31	1,00	1,51	1,47	0,60	1,00	1,00	1,00
									A1/2	1,00	1,00	1,00	1,00	1,34	1,31	1,00	1,51	1,47	0,60	1,00	1,00	1,00
								X+	A1/9	1,00	0,82	0,84	0,75	1,34	1,31	1,00	1,51	1,47	0,60	1,00	1,00	1,00
								X-	A1/18	1,00	0,75	0,78	0,66	1,34	1,31	1,00	1,51	1,47	0,60	1,00	1,00	1,00
								Y+	A1/19	1,00	0,74	0,77	0,64	1,34	1,31	1,00	1,51	1,47	0,60	1,00	1,00	1,00
								Y-	A1/25	1,00	0,81	0,83	0,73	1,34	1,31	1,00	1,51	1,47	0,60	1,00	1,00	1,00
586	20,72	10,66	10,88	1,00	1,00	1,00	1,00		A1/1	1,00	1,00	1,00	1,00	1,34	1,31	1,00	1,51	1,47	0,60	1,00	1,00	1,00
									A1/2	1,00	1,00	1,00	1,00	1,34	1,31	1,00	1,51	1,47	0,60	1,00	1,00	1,00
								X+	A1/9	1,00	0,82	0,84	0,75	1,34	1,31	1,00	1,51	1,47	0,60	1,00	1,00	1,00
								X-	A1/18	1,00	0,75	0,78	0,66	1,34	1,31	1,00	1,51	1,47	0,60	1,00	1,00	1,00
								Y+	A1/19	1,00	0,74	0,77	0,64	1,34	1,31	1,00	1,51	1,47	0,60	1,00	1,00	1,00
								Y-	A1/25	1,00	0,81	0,83	0,73	1,34	1,31	1,00	1,51	1,47	0,60	1,00	1,00	1,00
587	20,72	10,66	10,88	1,00	1,00	1,00	1,00		A1/1	1,00	1,00	1,00	1,00	1,34	1,31	1,00	1,51	1,47	0,60	1,00	1,00	1,00
									A1/2	1,00	1,00	1,00	1,00	1,34	1,31	1,00	1,51	1,47	0,60	1,00	1,00	1,00
								X+	A1/9	1,00	0,82	0,84	0,75	1,34	1,31	1,00	1,51	1,47	0,60	1,00	1,00	1,00
								X-	A1/18	1,00	0,75	0,78	0,66	1,34	1,31	1,00	1,51	1,47	0,60	1,00	1,00	1,00
								Y+	A1/19	1,00	0,74	0,77	0,64	1,34	1,31	1,00	1,51	1,47	0,60	1,00	1,00	1,00
								Y-	A1/25	1,00	0,81	0,83	0,73	1,34	1,31	1,00	1,51	1,47	0,60	1,00	1,00	1,00
588	20,72	10,66	10,88	1,00	1,00	1,00	1,00		A1/1	1,00	1,00	1,00	1,00	1,34	1,31	1,00	1,51	1,47	0,60	1,00	1,00	1,00
									A1/2	1,00	1,00	1,00	1,00	1,34	1,31	1,00	1,51	1,47	0,60	1,00	1,00	1,00
								X+	A1/9	1,00	0,82	0,84	0,75	1,34	1,31	1,00	1,51	1,47	0,60	1,00	1,00	1,00
								X-	A1/18	1,00	0,75	0,78	0,66	1,34	1,31	1,00	1,51	1,47	0,60	1,00	1,00	1,00
								Y+	A1/19	1,00	0,74	0,77	0,64	1,34	1,31	1,00	1,51	1,47	0,60	1,00	1,00	1,00
								Y-	A1/25	1,00	0,81	0,83	0,73	1,34	1,31	1,00	1,51	1,47	0,60	1,00	1,00	1,00
589	20,72	10,66	10,88	1,00	1,00	1,00	1,00		A1/1	1,00	1,00	1,00	1,00	1,34	1,31	1,00	1,51	1,47	0,60	1,00	1,00	1,00
									A1/2	1,00	1,00	1,00	1,00	1,34	1,31	1,00	1,51	1,47	0,60	1,00	1,00	1,00
								X+	A1/9	1,00	0,82	0,84	0,75	1,34	1,31	1,00	1,51	1,47	0,60	1,00	1,00	1,00
								X-	A1/18	1,00	0,75	0,78	0,66	1,34	1,31	1,00	1,51	1,47	0,60	1,00	1,00	1,00
								Y+	A1/19	1,00	0,74	0,77	0,64	1,34	1,31	1,00	1,51	1,47	0,60	1,00	1,00	1,00
								Y-	A1/25	1,00	0,81	0,83	0,73	1,34	1,31	1,00	1,51	1,47	0,60	1,00	1,00	1,00

COEFFICIENTI DI PORTANZA PIASTRE WINKLER - CONDIZIONI DRENATE - S.L.U.

Piast	Brinch Hansen			IclTe	Incl.PianoPosa			Comb		Igk	CoeffIncl.Car.			Affondamento			Forma			Punzonamento		
Nro	Nc	Nq	Ng	Gc=Gq	Bc	Bq	Bg		N.ro	Sism	IcV	IqV	IgV	Dc	Dq	Dg	Sc	Sq	Sg	Psic	Psiq	Psig
590	20,72	10,66	10,88	1,00	1,00	1,00	1,00		A1/1	1,00	1,00	1,00	1,00	1,34	1,31	1,00	1,51	1,47	0,60	1,00	1,00	1,00
									A1/2	1,00	1,00	1,00	1,00	1,34	1,31	1,00	1,51	1,47	0,60	1,00	1,00	1,00
								X+	A1/9	1,00	0,82	0,84	0,75	1,34	1,31	1,00	1,51	1,47	0,60	1,00	1,00	1,00
								X-	A1/18	1,00	0,75	0,78	0,66	1,34	1,31	1,00	1,51	1,47	0,60	1,00	1,00	1,00
								Y+	A1/19	1,00	0,74	0,77	0,64	1,34	1,31	1,00	1,51	1,47	0,60	1,00	1,00	1,00
								Y-	A1/25	1,00	0,81	0,83	0,73	1,34	1,31	1,00	1,51	1,47	0,60	1,00	1,00	1,00
591	20,72	10,66	10,88	1,00	1,00	1,00	1,00		A1/1	1,00	1,00	1,00	1,00	1,34	1,31	1,00	1,51	1,47	0,60	1,00	1,00	1,00
									A1/2	1,00	1,00	1,00	1,00	1,34	1,31	1,00	1,51	1,47	0,60	1,00	1,00	1,00
								X+	A1/8	1,00	0,82	0,84	0,75	1,34	1,31	1,00	1,51	1,47	0,60	1,00	1,00	1,00
								X-	A1/15	1,00	0,75	0,78	0,66	1,34	1,31	1,00	1,51	1,47	0,60	1,00	1,00	1,00
								Y+	A1/22	1,00	0,74	0,77	0,64	1,34	1,31	1,00	1,51	1,47	0,60	1,00	1,00	1,00
								Y-	A1/24	1,00	0,81	0,83	0,73	1,34	1,31	1,00	1,51	1,47	0,60	1,00	1,00	1,00
592	20,72	10,66	10,88	1,00	1,00	1,00	1,00		A1/1	1,00	1,00	1,00	1,00	1,34	1,31	1,00	1,51	1,47	0,60	1,00	1,00	1,00
									A1/2	1,00	1,00	1,00	1,00	1,34	1,31	1,00	1,51	1,47	0,60	1,00	1,00	1,00
								X+	A1/9	1,00	0,82	0,84	0,75	1,34	1,31	1,00	1,51	1,47	0,60	1,00	1,00	1,00
								X-	A1/18	1,00	0,75	0,78	0,66	1,34	1,31	1,00	1,51	1,47	0,60	1,00	1,00	1,00
								Y+	A1/19	1,00	0,74	0,77	0,64	1,34	1,31	1,00	1,51	1,47	0,60	1,00	1,00	1,00
								Y-	A1/25	1,00	0,81	0,83	0,73	1,34	1,31	1,00	1,51	1,47	0,60	1,00	1,00	1,00
593	20,72	10,66	10,88	1,00	1,00	1,00	1,00		A1/1	1,00	1,00	1,00	1,00	1,35	1,31	1,00	1,51	1,47	0,60	1,00	1,00	1,00
									A1/2	1,00	1,00	1,00	1,00	1,35	1,31	1,00	1,51	1,47	0,60	1,00	1,00	1,00
								X+	A1/9	1,00	0,82	0,84	0,75	1,35	1,31	1,00	1,51	1,47	0,60	1,00	1,00	1,00
								X-	A1/18	1,00	0,75	0,78	0,66	1,35	1,31	1,00	1,51	1,47	0,60	1,00	1,00	1,00
								Y+	A1/19	1,00	0,74	0,77	0,64	1,35	1,31	1,00	1,51	1,47	0,60	1,00	1,00	1,00
								Y-	A1/25	1,00	0,81	0,83	0,73	1,35	1,31	1,00	1,51	1,47	0,60	1,00	1,00	1,00
594	20,72	10,66	10,88	1,00	1,00	1,00	1,00		A1/1	1,00	1,00	1,00	1,00	1,36	1,33	1,00	1,51	1,47	0,60	1,00	1,00	1,00
									A1/2	1,00	1,00	1,00	1,00	1,36	1,33	1,00	1,51	1,47	0,60	1,00	1,00	1,00
								X+	A1/9	1,00	0,82	0,84	0,75	1,36	1,33	1,00	1,51	1,47	0,60	1,00	1,00	1,00
								X-	A1/18	1,00	0,75	0,78	0,66	1,36	1,33	1,00	1,51	1,47	0,60	1,00	1,00	1,00
								Y+	A1/19	1,00	0,74	0,77	0,64	1,36	1,33	1,00	1,51	1,47	0,60	1,00	1,00	1,00
								Y-	A1/25	1,00	0,81	0,83	0,73	1,36	1,33	1,00	1,51	1,47	0,60	1,00	1,00	1,00
595	20,72	10,66	10,88	1,00	1,00	1,00	1,00		A1/1	1,00	1,00	1,00	1,00	1,34	1,31	1,00	1,51	1,47	0,60	1,00	1,00	1,00
									A1/2	1,00	1,00	1,00	1,00	1,34	1,31	1,00	1,51	1,47	0,60	1,00	1,00	1,00
								X+	A1/9	1,00	0,82	0,84	0,75	1,34	1,31	1,00	1,51	1,47	0,60	1,00	1,00	1,00
								X-	A1/18	1,00	0,75	0,78	0,66	1,34	1,31	1,00	1,51	1,47	0,60	1,00	1,00	1,00
								Y+	A1/19	1,00	0,74	0,77	0,64	1,34	1,31	1,00	1,51	1,47	0,60	1,00	1,00	1,00
								Y-	A1/25	1,00	0,81	0,83	0,73	1,34	1,31	1,00	1,51	1,47	0,60	1,00	1,00	1,00
596	20,72	10,66	10,88	1,00	1,00	1,00	1,00		A1/1	1,00	1,00	1,00	1,00	1,34	1,31	1,00	1,51	1,47	0,60	1,00	1,00	1,00
									A1/2	1,00	1,00	1,00	1,00	1,34	1,31	1,00	1,51	1,47	0,60	1,00	1,00	1,00
								X+	A1/9	1,00	0,82	0,84	0,75	1,34	1,31	1,00	1,51	1,47	0,60	1,00	1,00	1,00
								X-	A1/18	1,00	0,75	0,78	0,66	1,34	1,31	1,00	1,51	1,47	0,60	1,00	1,00	1,00
								Y+	A1/19	1,00	0,74	0,77	0,64	1,34	1,31	1,00	1,51	1,47	0,60	1,00	1,00	1,00
								Y-	A1/25	1,00	0,81	0,83	0,73	1,34	1,31	1,00	1,51	1,47	0,60	1,00	1,00	1,00
597	20,72	10,66	10,88	1,00	1,00	1,00	1,00		A1/1	1,00	1,00	1,00	1,00	1,34	1,31	1,00	1,51	1,47	0,60	1,00	1,00	1,00
									A1/2	1,00	1,00	1,00	1,00	1,34	1,31	1,00	1,51	1,47	0,60	1,00	1,00	1,00
								X+	A1/9	1,00	0,82	0,84	0,75	1,34	1,31	1,00	1,51	1,47	0,60	1,00	1,00	1,00
								X-	A1/18	1,00	0,75	0,78	0,66	1,34	1,31	1,00	1,51	1,47	0,60	1,00	1,00	1,00
								Y+	A1/19	1,00	0,74	0,77	0,64	1,34	1,31	1,00	1,51	1,47	0,60	1,00	1,00	1,00
								Y-	A1/25	1,00	0,81	0,83	0,73	1,34	1,31	1,00	1,51	1,47	0,60	1,00	1,00	1,00
598	20,72	10,66	10,88	1,00	1,00	1,00	1,00		A1/1	1,00	1,00	1,00	1,00	1,34	1,31	1,00	1,51	1,47	0,60	1,00	1,00	1,00
									A1/2	1,00	1,00	1,00	1,00	1,34	1,31	1,00	1,51	1,47	0,60	1,00	1,00	1,00
								X+	A1/9	1,00	0,82	0,84	0,75	1,34	1,31	1,00	1,51	1,47	0,60	1,00	1,00	1,00
								X-	A1/18	1,00	0,75	0,78	0,66	1,34	1,31	1,00	1,51	1,47	0,60	1,00	1,00	1,00
								Y+	A1/19	1,00	0,74	0,77	0,64	1,34	1,31	1,00	1,51	1,47	0,60	1,00	1,00	1,00
								Y-	A1/25	1,00	0,81	0,83	0,73	1,34	1,31	1,00	1,51	1,47	0,60	1,00	1,00	1,00
599	20,72	10,66	10,88	1,00	1,00	1,00	1,00		A1/1	1,00	1,00	1,00	1,00	1,34	1,31	1,00	1,51	1,47	0,60	1,00	1,00	1,00
									A1/2	1,00	1,00	1,00	1,00	1,34	1,31	1,00	1,51	1,47	0,60	1,00	1,00	1,00
								X+	A1/9	1,00	0,82	0,84	0,75	1,34	1,31	1,00	1,51	1,47	0,60	1,00	1,00	1,00
								X-	A1/18	1,00	0,75	0,78	0,66	1,34	1,31	1,00	1,51	1,47	0,60	1,00	1,00	1,00
								Y+	A1/19	1,00	0,74	0,77	0,64	1,34	1,31	1,00	1,51	1,47	0,60	1,00	1,00	1,00
								Y-	A1/25	1,00	0,81	0,83	0,73	1,34	1,31	1,00	1,51	1,47	0,60	1,00	1,00	1,00
600	20,72	10,66	10,88	1,00	1,00	1,00	1,00		A1/1	1,00	1,00	1,00	1,00	1,33	1,30	1,00	1,51	1,47	0,60	1,00	1,00	1,00
									A1/2	1,00	1,00	1,00	1,00	1,33	1,30	1,00	1,51	1,47	0,60	1,00	1,00	1,00
								X+	A1/9	1,00	0,82	0,84	0,75	1,33	1,30	1,00	1,51	1,47	0,60	1,00	1,00	1,00
								X-	A1/18	1,00	0,75	0,78	0,66	1,33	1,30	1,00	1,51	1,47	0,60	1,00	1,00	1,00
								Y+	A1/19	1,00	0,74	0,77	0,64	1,33	1,30	1,00	1,51	1,47	0,60	1,00	1,00	1,00
								Y-	A1/25	1,00	0,81	0,83	0,73	1,33	1,30	1,00	1,51	1,47	0,60	1,00	1,00	1,00
601	20,72	10,66	10,88	1,00	1,00	1,00	1,00		A1/1	1,00	1,00	1,00	1,00	1,34	1,31	1,00	1,51	1,47	0,60	1,00	1,00	1,00
									A1/2	1,00	1,00	1,00	1,00	1,34	1,31	1,00	1,51	1,47	0,60	1,00	1,00	1,00
								X+	A1/9	1,00	0,82	0,84	0,75	1,34	1,31	1,00	1,51	1,47	0,60	1,00	1,00	1,00
								X-	A1/18	1,00	0,75	0,78	0,66	1,34	1,31	1,00	1,51	1,47	0,60	1,00	1,00	1,00
								Y+	A1/19	1,00	0,74	0,77	0,64	1,34	1,31	1,00	1,51	1,47	0,60	1,00	1,00	1,00
								Y-	A1/25	1,00	0,81	0,83	0,73	1,34	1,31	1,00	1,51	1,47	0,60	1,00	1,00	1,00
602	20,72	10,66	10,88	1,00	1,00	1,00	1,00		A1/1	1,00	1,00	1,00	1,00	1,35	1,32	1,00	1,51	1,47	0,60	1,00	1,00	1,00
									A1/2	1,00	1,00	1,00	1,00	1,35	1,32	1,00	1,51	1,47	0,60	1,00	1,00	1,00
								X+	A1/9	1,00	0,82	0,84	0,75	1,35	1,32	1,00	1,51	1,47	0,60	1,00	1,00	1,00
								X-	A1/18	1,00	0,75	0,78	0,66	1,35	1,32	1,00	1,51	1,47	0,60	1,00	1,00	1,00

COEFFICIENTI DI PORTANZA PIASTRE WINKLER - CONDIZIONI DRENATE - S.L.U.

Piast	Brinch Hansen			IclTe	Incl.PianoPosa			Comb		Igk	CoeffIncl.Car.			Affondamento			Forma			Punzonamento		
Nro	Nc	Nq	Ng	Gc=Gq	Bc	Bq	Bg		N.ro	Sism	IcV	IqV	IgV	Dc	Dq	Dg	Sc	Sq	Sg	Psic	Psiq	Psig
								Y+	A1/19	1,00	0,74	0,77	0,64	1,35	1,32	1,00	1,51	1,47	0,60	1,00	1,00	1,00
								Y-	A1/25	1,00	0,81	0,83	0,73	1,35	1,32	1,00	1,51	1,47	0,60	1,00	1,00	1,00
603	20,72	10,66	10,88	1,00	1,00	1,00	1,00		A1/1	1,00	1,00	1,00	1,00	1,36	1,33	1,00	1,51	1,47	0,60	1,00	1,00	1,00
									A1/2	1,00	1,00	1,00	1,00	1,36	1,33	1,00	1,51	1,47	0,60	1,00	1,00	1,00
								X+	A1/9	1,00	0,82	0,84	0,75	1,36	1,33	1,00	1,51	1,47	0,60	1,00	1,00	1,00
								X-	A1/18	1,00	0,75	0,78	0,66	1,36	1,33	1,00	1,51	1,47	0,60	1,00	1,00	1,00
								Y+	A1/19	1,00	0,74	0,77	0,64	1,36	1,33	1,00	1,51	1,47	0,60	1,00	1,00	1,00
								Y-	A1/25	1,00	0,81	0,83	0,73	1,36	1,33	1,00	1,51	1,47	0,60	1,00	1,00	1,00
604	20,72	10,66	10,88	1,00	1,00	1,00	1,00		A1/1	1,00	1,00	1,00	1,00	1,37	1,34	1,00	1,51	1,47	0,60	1,00	1,00	1,00
									A1/2	1,00	1,00	1,00	1,00	1,37	1,34	1,00	1,51	1,47	0,60	1,00	1,00	1,00
								X+	A1/9	1,00	0,82	0,84	0,75	1,37	1,34	1,00	1,51	1,47	0,60	1,00	1,00	1,00
								X-	A1/18	1,00	0,75	0,78	0,66	1,37	1,34	1,00	1,51	1,47	0,60	1,00	1,00	1,00
								Y+	A1/19	1,00	0,74	0,77	0,64	1,37	1,34	1,00	1,51	1,47	0,60	1,00	1,00	1,00
								Y-	A1/25	1,00	0,81	0,83	0,73	1,37	1,34	1,00	1,51	1,47	0,60	1,00	1,00	1,00
605	20,72	10,66	10,88	1,00	1,00	1,00	1,00		A1/1	1,00	1,00	1,00	1,00	1,34	1,31	1,00	1,51	1,47	0,60	1,00	1,00	1,00
									A1/2	1,00	1,00	1,00	1,00	1,34	1,31	1,00	1,51	1,47	0,60	1,00	1,00	1,00
								X+	A1/9	1,00	0,82	0,84	0,75	1,34	1,31	1,00	1,51	1,47	0,60	1,00	1,00	1,00
								X-	A1/18	1,00	0,75	0,78	0,66	1,34	1,31	1,00	1,51	1,47	0,60	1,00	1,00	1,00
								Y+	A1/19	1,00	0,74	0,77	0,64	1,34	1,31	1,00	1,51	1,47	0,60	1,00	1,00	1,00
								Y-	A1/25	1,00	0,81	0,83	0,73	1,34	1,31	1,00	1,51	1,47	0,60	1,00	1,00	1,00
606	20,72	10,66	10,88	1,00	1,00	1,00	1,00		A1/1	1,00	1,00	1,00	1,00	1,34	1,31	1,00	1,51	1,47	0,60	1,00	1,00	1,00
									A1/2	1,00	1,00	1,00	1,00	1,34	1,31	1,00	1,51	1,47	0,60	1,00	1,00	1,00
								X+	A1/9	1,00	0,82	0,84	0,75	1,34	1,31	1,00	1,51	1,47	0,60	1,00	1,00	1,00
								X-	A1/18	1,00	0,75	0,78	0,66	1,34	1,31	1,00	1,51	1,47	0,60	1,00	1,00	1,00
								Y+	A1/19	1,00	0,74	0,77	0,64	1,34	1,31	1,00	1,51	1,47	0,60	1,00	1,00	1,00
								Y-	A1/25	1,00	0,81	0,83	0,73	1,34	1,31	1,00	1,51	1,47	0,60	1,00	1,00	1,00
607	20,72	10,66	10,88	1,00	1,00	1,00	1,00		A1/1	1,00	1,00	1,00	1,00	1,37	1,33	1,00	1,51	1,47	0,60	1,00	1,00	1,00
									A1/2	1,00	1,00	1,00	1,00	1,37	1,33	1,00	1,51	1,47	0,60	1,00	1,00	1,00
								X+	A1/9	1,00	0,82	0,84	0,75	1,37	1,33	1,00	1,51	1,47	0,60	1,00	1,00	1,00
								X-	A1/18	1,00	0,75	0,78	0,66	1,37	1,33	1,00	1,51	1,47	0,60	1,00	1,00	1,00
								Y+	A1/19	1,00	0,74	0,77	0,64	1,37	1,33	1,00	1,51	1,47	0,60	1,00	1,00	1,00
								Y-	A1/25	1,00	0,81	0,83	0,73	1,37	1,33	1,00	1,51	1,47	0,60	1,00	1,00	1,00
608	20,72	10,66	10,88	1,00	1,00	1,00	1,00		A1/1	1,00	1,00	1,00	1,00	1,34	1,31	1,00	1,51	1,47	0,60	1,00	1,00	1,00
									A1/2	1,00	1,00	1,00	1,00	1,34	1,31	1,00	1,51	1,47	0,60	1,00	1,00	1,00
								X+	A1/9	1,00	0,82	0,84	0,75	1,34	1,31	1,00	1,51	1,47	0,60	1,00	1,00	1,00
								X-	A1/18	1,00	0,75	0,78	0,66	1,34	1,31	1,00	1,51	1,47	0,60	1,00	1,00	1,00
								Y+	A1/19	1,00	0,74	0,77	0,64	1,34	1,31	1,00	1,51	1,47	0,60	1,00	1,00	1,00
								Y-	A1/25	1,00	0,81	0,83	0,73	1,34	1,31	1,00	1,51	1,47	0,60	1,00	1,00	1,00
609	20,72	10,66	10,88	1,00	1,00	1,00	1,00		A1/1	1,00	1,00	1,00	1,00	1,34	1,31	1,00	1,51	1,47	0,60	1,00	1,00	1,00
									A1/2	1,00	1,00	1,00	1,00	1,34	1,31	1,00	1,51	1,47	0,60	1,00	1,00	1,00
								X+	A1/8	1,00	0,82	0,84	0,75	1,34	1,31	1,00	1,51	1,47	0,60	1,00	1,00	1,00
								X-	A1/15	1,00	0,75	0,78	0,66	1,34	1,31	1,00	1,51	1,47	0,60	1,00	1,00	1,00
								Y+	A1/22	1,00	0,74	0,77	0,64	1,34	1,31	1,00	1,51	1,47	0,60	1,00	1,00	1,00
								Y-	A1/24	1,00	0,81	0,83	0,73	1,34	1,31	1,00	1,51	1,47	0,60	1,00	1,00	1,00
610	20,72	10,66	10,88	1,00	1,00	1,00	1,00		A1/1	1,00	1,00	1,00	1,00	1,34	1,31	1,00	1,51	1,47	0,60	1,00	1,00	1,00
									A1/2	1,00	1,00	1,00	1,00	1,34	1,31	1,00	1,51	1,47	0,60	1,00	1,00	1,00
								X+	A1/9	1,00	0,82	0,84	0,75	1,34	1,31	1,00	1,51	1,47	0,60	1,00	1,00	1,00
								X-	A1/18	1,00	0,75	0,78	0,66	1,34	1,31	1,00	1,51	1,47	0,60	1,00	1,00	1,00
								Y+	A1/19	1,00	0,74	0,77	0,64	1,34	1,31	1,00	1,51	1,47	0,60	1,00	1,00	1,00
								Y-	A1/25	1,00	0,81	0,83	0,73	1,34	1,31	1,00	1,51	1,47	0,60	1,00	1,00	1,00
611	20,72	10,66	10,88	1,00	1,00	1,00	1,00		A1/1	1,00	1,00	1,00	1,00	1,34	1,31	1,00	1,51	1,47	0,60	1,00	1,00	1,00
									A1/2	1,00	1,00	1,00	1,00	1,34	1,31	1,00	1,51	1,47	0,60	1,00	1,00	1,00
								X+	A1/8	1,00	0,82	0,84	0,75	1,34	1,31	1,00	1,51	1,47	0,60	1,00	1,00	1,00
								X-	A1/15	1,00	0,75	0,78	0,66	1,34	1,31	1,00	1,51	1,47	0,60	1,00	1,00	1,00
								Y+	A1/22	1,00	0,74	0,77	0,64	1,34	1,31	1,00	1,51	1,47	0,60	1,00	1,00	1,00
								Y-	A1/24	1,00	0,81	0,83	0,73	1,34	1,31	1,00	1,51	1,47	0,60	1,00	1,00	1,00
612	20,72	10,66	10,88	1,00	1,00	1,00	1,00		A1/1	1,00	1,00	1,00	1,00	1,34	1,31	1,00	1,51	1,47	0,60	1,00	1,00	1,00
									A1/2	1,00	1,00	1,00	1,00	1,34	1,31	1,00	1,51	1,47	0,60	1,00	1,00	1,00
								X+	A1/8	1,00	0,82	0,84	0,75	1,34	1,31	1,00	1,51	1,47	0,60	1,00	1,00	1,00
								X-	A1/15	1,00	0,75	0,78	0,66	1,34	1,31	1,00	1,51	1,47	0,60	1,00	1,00	1,00
								Y+	A1/22	1,00	0,74	0,77	0,64	1,34	1,31	1,00	1,51	1,47	0,60	1,00	1,00	1,00
								Y-	A1/24	1,00	0,81	0,83	0,73	1,34	1,31	1,00	1,51	1,47	0,60	1,00	1,00	1,00
613	20,72	10,66	10,88	1,00	1,00	1,00	1,00		A1/1	1,00	1,00	1,00	1,00	1,34	1,31	1,00	1,51	1,47	0,60	1,00	1,00	1,00
									A1/2	1,00	1,00	1,00	1,00	1,34	1,31	1,00	1,51	1,47	0,60	1,00	1,00	1,00
								X+	A1/8	1,00	0,82	0,84	0,75	1,34	1,31	1,00	1,51	1,47	0,60	1,00	1,00	1,00
								X-	A1/15	1,00	0,75	0,78	0,66	1,34	1,31	1,00	1,51	1,47	0,60	1,00	1,00	1,00
								Y+	A1/22	1,00	0,74	0,77	0,64	1,34	1,31	1,00	1,51	1,47	0,60	1,00	1,00	1,00
								Y-	A1/24	1,00	0,81	0,83	0,73	1,34	1,31	1,00	1,51	1,47	0,60	1,00	1,00	1,00
614	20,72	10,66	10,88	1,00	1,00	1,00	1,00		A1/1	1,00	1,00	1,00	1,00	1,34	1,31	1,00	1,51	1,47	0,60	1,00	1,00	1,00
									A1/2	1,00	1,00	1,00	1,00	1,34	1,31	1,00	1,51	1,47	0,60	1,00	1,00	1,00
								X+	A1/9	1,00	0,82	0,84	0,75	1,34	1,31	1,00	1,51	1,47	0,60	1,00	1,00	1,00
								X-	A1/18	1,00	0,75	0,78	0,66	1,34	1,31	1,00	1,51	1,47	0,60	1,00	1,00	1,00
								Y+	A1/19	1,00	0,74	0,77	0,64	1,34	1,31	1,00	1,51	1,47	0,60	1,00	1,00	1,00
								Y-	A1/25	1,00	0,81	0,83	0,73	1,34	1,31	1,00	1,51	1,47	0,60	1,00	1,00	1,00

COEFFICIENTI DI PORTANZA PIASTRE WINKLER - CONDIZIONI DRENATE - S.L.U.

Piast	Brinch Hansen			IclTe	Incl.PianoPosa			Comb		Igk	CoeffIncl.Car.			Affondamento			Forma			Punzonamento		
Nro	Nc	Nq	Ng	Gc=Gq	Bc	Bq	Bg		N.ro	Sism	IcV	IqV	IgV	Dc	Dq	Dg	Sc	Sq	Sg	Psic	Psiq	Psig
615	20,72	10,66	10,88	1,00	1,00	1,00	1,00		A1/1	1,00	1,00	1,00	1,00	1,34	1,31	1,00	1,51	1,47	0,60	1,00	1,00	1,00
									A1/2	1,00	1,00	1,00	1,00	1,34	1,31	1,00	1,51	1,47	0,60	1,00	1,00	1,00
								X+	A1/9	1,00	0,82	0,84	0,75	1,34	1,31	1,00	1,51	1,47	0,60	1,00	1,00	1,00
								X-	A1/18	1,00	0,75	0,78	0,66	1,34	1,31	1,00	1,51	1,47	0,60	1,00	1,00	1,00
								Y+	A1/19	1,00	0,74	0,77	0,64	1,34	1,31	1,00	1,51	1,47	0,60	1,00	1,00	1,00
								Y-	A1/25	1,00	0,81	0,83	0,73	1,34	1,31	1,00	1,51	1,47	0,60	1,00	1,00	1,00
616	20,72	10,66	10,88	1,00	1,00	1,00	1,00		A1/1	1,00	1,00	1,00	1,00	1,34	1,31	1,00	1,51	1,47	0,60	1,00	1,00	1,00
									A1/2	1,00	1,00	1,00	1,00	1,34	1,31	1,00	1,51	1,47	0,60	1,00	1,00	1,00
								X+	A1/9	1,00	0,82	0,84	0,75	1,34	1,31	1,00	1,51	1,47	0,60	1,00	1,00	1,00
								X-	A1/18	1,00	0,75	0,78	0,66	1,34	1,31	1,00	1,51	1,47	0,60	1,00	1,00	1,00
								Y+	A1/19	1,00	0,74	0,77	0,64	1,34	1,31	1,00	1,51	1,47	0,60	1,00	1,00	1,00
								Y-	A1/25	1,00	0,81	0,83	0,73	1,34	1,31	1,00	1,51	1,47	0,60	1,00	1,00	1,00
617	20,72	10,66	10,88	1,00	1,00	1,00	1,00		A1/1	1,00	1,00	1,00	1,00	1,34	1,31	1,00	1,51	1,47	0,60	1,00	1,00	1,00
									A1/2	1,00	1,00	1,00	1,00	1,34	1,31	1,00	1,51	1,47	0,60	1,00	1,00	1,00
								X+	A1/9	1,00	0,82	0,84	0,75	1,34	1,31	1,00	1,51	1,47	0,60	1,00	1,00	1,00
								X-	A1/18	1,00	0,75	0,78	0,66	1,34	1,31	1,00	1,51	1,47	0,60	1,00	1,00	1,00
								Y+	A1/19	1,00	0,74	0,77	0,64	1,34	1,31	1,00	1,51	1,47	0,60	1,00	1,00	1,00
								Y-	A1/25	1,00	0,81	0,83	0,73	1,34	1,31	1,00	1,51	1,47	0,60	1,00	1,00	1,00
618	20,72	10,66	10,88	1,00	1,00	1,00	1,00		A1/1	1,00	1,00	1,00	1,00	1,34	1,31	1,00	1,51	1,47	0,60	1,00	1,00	1,00
									A1/2	1,00	1,00	1,00	1,00	1,34	1,31	1,00	1,51	1,47	0,60	1,00	1,00	1,00
								X+	A1/9	1,00	0,82	0,84	0,75	1,34	1,31	1,00	1,51	1,47	0,60	1,00	1,00	1,00
								X-	A1/18	1,00	0,75	0,78	0,66	1,34	1,31	1,00	1,51	1,47	0,60	1,00	1,00	1,00
								Y+	A1/19	1,00	0,74	0,77	0,64	1,34	1,31	1,00	1,51	1,47	0,60	1,00	1,00	1,00
								Y-	A1/25	1,00	0,81	0,83	0,73	1,34	1,31	1,00	1,51	1,47	0,60	1,00	1,00	1,00
619	20,72	10,66	10,88	1,00	1,00	1,00	1,00		A1/1	1,00	1,00	1,00	1,00	1,34	1,31	1,00	1,51	1,47	0,60	1,00	1,00	1,00
									A1/2	1,00	1,00	1,00	1,00	1,34	1,31	1,00	1,51	1,47	0,60	1,00	1,00	1,00
								X+	A1/9	1,00	0,82	0,84	0,75	1,34	1,31	1,00	1,51	1,47	0,60	1,00	1,00	1,00
								X-	A1/18	1,00	0,75	0,78	0,66	1,34	1,31	1,00	1,51	1,47	0,60	1,00	1,00	1,00
								Y+	A1/19	1,00	0,74	0,77	0,64	1,34	1,31	1,00	1,51	1,47	0,60	1,00	1,00	1,00
								Y-	A1/25	1,00	0,81	0,83	0,73	1,34	1,31	1,00	1,51	1,47	0,60	1,00	1,00	1,00
620	20,72	10,66	10,88	1,00	1,00	1,00	1,00		A1/1	1,00	1,00	1,00	1,00	1,35	1,31	1,00	1,51	1,47	0,60	1,00	1,00	1,00
									A1/2	1,00	1,00	1,00	1,00	1,35	1,31	1,00	1,51	1,47	0,60	1,00	1,00	1,00
								X+	A1/8	1,00	0,82	0,84	0,75	1,35	1,31	1,00	1,51	1,47	0,60	1,00	1,00	1,00
								X-	A1/15	1,00	0,75	0,78	0,66	1,35	1,31	1,00	1,51	1,47	0,60	1,00	1,00	1,00
								Y+	A1/22	1,00	0,74	0,77	0,64	1,35	1,31	1,00	1,51	1,47	0,60	1,00	1,00	1,00
								Y-	A1/24	1,00	0,81	0,83	0,73	1,35	1,31	1,00	1,51	1,47	0,60	1,00	1,00	1,00
621	20,72	10,66	10,88	1,00	1,00	1,00	1,00		A1/1	1,00	1,00	1,00	1,00	1,34	1,31	1,00	1,51	1,47	0,60	1,00	1,00	1,00
									A1/2	1,00	1,00	1,00	1,00	1,34	1,31	1,00	1,51	1,47	0,60	1,00	1,00	1,00
								X+	A1/6	1,00	0,75	0,78	0,66	1,34	1,31	1,00	1,51	1,47	0,60	1,00	1,00	1,00
								X-	A1/13	1,00	0,82	0,84	0,75	1,34	1,31	1,00	1,51	1,47	0,60	1,00	1,00	1,00
								Y+	A1/29	1,00	0,81	0,83	0,73	1,34	1,31	1,00	1,51	1,47	0,60	1,00	1,00	1,00
								Y-	A1/31	1,00	0,74	0,77	0,64	1,34	1,31	1,00	1,51	1,47	0,60	1,00	1,00	1,00
622	20,72	10,66	10,88	1,00	1,00	1,00	1,00		A1/1	1,00	1,00	1,00	1,00	1,34	1,31	1,00	1,51	1,47	0,60	1,00	1,00	1,00
									A1/2	1,00	1,00	1,00	1,00	1,34	1,31	1,00	1,51	1,47	0,60	1,00	1,00	1,00
								X+	A1/6	1,00	0,75	0,78	0,66	1,34	1,31	1,00	1,51	1,47	0,60	1,00	1,00	1,00
								X-	A1/13	1,00	0,82	0,84	0,75	1,34	1,31	1,00	1,51	1,47	0,60	1,00	1,00	1,00
								Y+	A1/29	1,00	0,81	0,83	0,73	1,34	1,31	1,00	1,51	1,47	0,60	1,00	1,00	1,00
								Y-	A1/31	1,00	0,74	0,77	0,64	1,34	1,31	1,00	1,51	1,47	0,60	1,00	1,00	1,00
623	20,72	10,66	10,88	1,00	1,00	1,00	1,00		A1/1	1,00	1,00	1,00	1,00	1,37	1,34	1,00	1,51	1,47	0,60	1,00	1,00	1,00
									A1/2	1,00	1,00	1,00	1,00	1,37	1,34	1,00	1,51	1,47	0,60	1,00	1,00	1,00
								X+	A1/6	1,00	0,75	0,78	0,66	1,37	1,34	1,00	1,51	1,47	0,60	1,00	1,00	1,00
								X-	A1/13	1,00	0,82	0,84	0,75	1,37	1,34	1,00	1,51	1,47	0,60	1,00	1,00	1,00
								Y+	A1/29	1,00	0,81	0,83	0,73	1,37	1,34	1,00	1,51	1,47	0,60	1,00	1,00	1,00
								Y-	A1/31	1,00	0,74	0,77	0,64	1,37	1,34	1,00	1,51	1,47	0,60	1,00	1,00	1,00
624	20,72	10,66	10,88	1,00	1,00	1,00	1,00		A1/1	1,00	1,00	1,00	1,00	1,34	1,31	1,00	1,51	1,47	0,60	1,00	1,00	1,00
									A1/2	1,00	1,00	1,00	1,00	1,34	1,31	1,00	1,51	1,47	0,60	1,00	1,00	1,00
								X+	A1/6	1,00	0,75	0,78	0,66	1,34	1,31	1,00	1,51	1,47	0,60	1,00	1,00	1,00
								X-	A1/13	1,00	0,82	0,84	0,75	1,34	1,31	1,00	1,51	1,47	0,60	1,00	1,00	1,00
								Y+	A1/29	1,00	0,81	0,83	0,73	1,34	1,31	1,00	1,51	1,47	0,60	1,00	1,00	1,00
								Y-	A1/31	1,00	0,74	0,77	0,64	1,34	1,31	1,00	1,51	1,47	0,60	1,00	1,00	1,00
625	20,72	10,66	10,88	1,00	1,00	1,00	1,00		A1/1	1,00	1,00	1,00	1,00	1,34	1,31	1,00	1,51	1,47	0,60	1,00	1,00	1,00
									A1/2	1,00	1,00	1,00	1,00	1,34	1,31	1,00	1,51	1,47	0,60	1,00	1,00	1,00
								X+	A1/6	1,00	0,75	0,78	0,66	1,34	1,31	1,00	1,51	1,47	0,60	1,00	1,00	1,00
								X-	A1/13	1,00	0,82	0,84	0,75	1,34	1,31	1,00	1,51	1,47	0,60	1,00	1,00	1,00
								Y+	A1/29	1,00	0,81	0,83	0,73	1,34	1,31	1,00	1,51	1,47	0,60	1,00	1,00	1,00
								Y-	A1/31	1,00	0,74	0,77	0,64	1,34	1,31	1,00	1,51	1,47	0,60	1,00	1,00	1,00
626	20,72	10,66	10,88	1,00	1,00	1,00	1,00		A1/1	1,00	1,00	1,00	1,00	1,34	1,31	1,00	1,51	1,47	0,60	1,00	1,00	1,00
									A1/2	1,00	1,00	1,00	1,00	1,34	1,31	1,00	1,51	1,47	0,60	1,00	1,00	1,00
								X+	A1/6	1,00	0,75	0,78	0,66	1,34	1,31	1,00	1,51	1,47	0,60	1,00	1,00	1,00
								X-	A1/13	1,00	0,82	0,84	0,75	1,34	1,31	1,00	1,51	1,47	0,60	1,00	1,00	1,00
								Y+	A1/29	1,00	0,81	0,83	0,73	1,34	1,31	1,00	1,51	1,47	0,60	1,00	1,00	1,00
								Y-	A1/31	1,00	0,74	0,77	0,64	1,34	1,31	1,00	1,51	1,47	0,60	1,00	1,00	1,00
627	20,72	10,66	10,88	1,00	1,00	1,00	1,00		A1/1	1,00	1,00	1,00	1,00	1,34	1,31	1,00	1,51	1,47	0,60	1,00	1,00	1,00
									A1/2	1,00	1,00	1,00	1,00	1,34	1,31	1,00	1,51	1,47	0,60	1,00	1,00	1,00
								X+	A1/8	1,00	0,82	0,84	0,75	1,34	1,31	1,00	1,51	1,47	0,60	1,00	1,00	1,00
								X-	A1/15	1,00	0,75	0,78	0,66	1,34	1,31	1,00	1,51	1,47	0,60	1,00	1,00	1,00

COEFFICIENTI DI PORTANZA PIASTRE WINKLER - CONDIZIONI DRENATE - S.L.U.

Piast	Brinch Hansen			IclTe	Incl.PianoPosa			Comb		Igk	CoeffIncl.Car.			Affondamento			Forma			Punzonamento		
Nro	Nc	Nq	Ng	Gc=Gq	Bc	Bq	Bg		N.ro	Sism	IcV	IqV	IgV	Dc	Dq	Dg	Sc	Sq	Sg	Psic	Psiq	Psig
								Y+	A1/22	1,00	0,74	0,77	0,64	1,34	1,31	1,00	1,51	1,47	0,60	1,00	1,00	1,00
								Y-	A1/24	1,00	0,81	0,83	0,73	1,34	1,31	1,00	1,51	1,47	0,60	1,00	1,00	1,00
628	20,72	10,66	10,88	1,00	1,00	1,00	1,00		A1/1	1,00	1,00	1,00	1,00	1,34	1,31	1,00	1,51	1,47	0,60	1,00	1,00	1,00
									A1/2	1,00	1,00	1,00	1,00	1,34	1,31	1,00	1,51	1,47	0,60	1,00	1,00	1,00
								X+	A1/8	1,00	0,82	0,84	0,75	1,34	1,31	1,00	1,51	1,47	0,60	1,00	1,00	1,00
								X-	A1/15	1,00	0,75	0,78	0,66	1,34	1,31	1,00	1,51	1,47	0,60	1,00	1,00	1,00
								Y+	A1/22	1,00	0,74	0,77	0,64	1,34	1,31	1,00	1,51	1,47	0,60	1,00	1,00	1,00
								Y-	A1/24	1,00	0,81	0,83	0,73	1,34	1,31	1,00	1,51	1,47	0,60	1,00	1,00	1,00
629	20,72	10,66	10,88	1,00	1,00	1,00	1,00		A1/1	1,00	1,00	1,00	1,00	1,33	1,30	1,00	1,51	1,47	0,60	1,00	1,00	1,00
									A1/2	1,00	1,00	1,00	1,00	1,33	1,30	1,00	1,51	1,47	0,60	1,00	1,00	1,00
								X+	A1/6	1,00	0,75	0,78	0,66	1,33	1,30	1,00	1,51	1,47	0,60	1,00	1,00	1,00
								X-	A1/13	1,00	0,82	0,84	0,75	1,33	1,30	1,00	1,51	1,47	0,60	1,00	1,00	1,00
								Y+	A1/29	1,00	0,81	0,83	0,73	1,33	1,30	1,00	1,51	1,47	0,60	1,00	1,00	1,00
								Y-	A1/31	1,00	0,74	0,77	0,64	1,33	1,30	1,00	1,51	1,47	0,60	1,00	1,00	1,00
630	20,72	10,66	10,88	1,00	1,00	1,00	1,00		A1/1	1,00	1,00	1,00	1,00	1,34	1,31	1,00	1,51	1,47	0,60	1,00	1,00	1,00
									A1/2	1,00	1,00	1,00	1,00	1,34	1,31	1,00	1,51	1,47	0,60	1,00	1,00	1,00
								X+	A1/6	1,00	0,75	0,78	0,66	1,34	1,31	1,00	1,51	1,47	0,60	1,00	1,00	1,00
								X-	A1/13	1,00	0,82	0,84	0,75	1,34	1,31	1,00	1,51	1,47	0,60	1,00	1,00	1,00
								Y+	A1/29	1,00	0,81	0,83	0,73	1,34	1,31	1,00	1,51	1,47	0,60	1,00	1,00	1,00
								Y-	A1/31	1,00	0,74	0,77	0,64	1,34	1,31	1,00	1,51	1,47	0,60	1,00	1,00	1,00
631	20,72	10,66	10,88	1,00	1,00	1,00	1,00		A1/1	1,00	1,00	1,00	1,00	1,34	1,31	1,00	1,51	1,47	0,60	1,00	1,00	1,00
									A1/2	1,00	1,00	1,00	1,00	1,34	1,31	1,00	1,51	1,47	0,60	1,00	1,00	1,00
								X+	A1/6	1,00	0,75	0,78	0,66	1,34	1,31	1,00	1,51	1,47	0,60	1,00	1,00	1,00
								X-	A1/13	1,00	0,82	0,84	0,75	1,34	1,31	1,00	1,51	1,47	0,60	1,00	1,00	1,00
								Y+	A1/29	1,00	0,81	0,83	0,73	1,34	1,31	1,00	1,51	1,47	0,60	1,00	1,00	1,00
								Y-	A1/31	1,00	0,74	0,77	0,64	1,34	1,31	1,00	1,51	1,47	0,60	1,00	1,00	1,00
632	20,72	10,66	10,88	1,00	1,00	1,00	1,00		A1/1	1,00	1,00	1,00	1,00	1,34	1,31	1,00	1,51	1,47	0,60	1,00	1,00	1,00
									A1/2	1,00	1,00	1,00	1,00	1,34	1,31	1,00	1,51	1,47	0,60	1,00	1,00	1,00
								X+	A1/6	1,00	0,75	0,78	0,66	1,34	1,31	1,00	1,51	1,47	0,60	1,00	1,00	1,00
								X-	A1/13	1,00	0,82	0,84	0,75	1,34	1,31	1,00	1,51	1,47	0,60	1,00	1,00	1,00
								Y+	A1/29	1,00	0,81	0,83	0,73	1,34	1,31	1,00	1,51	1,47	0,60	1,00	1,00	1,00
								Y-	A1/31	1,00	0,74	0,77	0,64	1,34	1,31	1,00	1,51	1,47	0,60	1,00	1,00	1,00
633	20,72	10,66	10,88	1,00	1,00	1,00	1,00		A1/1	1,00	1,00	1,00	1,00	1,34	1,31	1,00	1,51	1,47	0,60	1,00	1,00	1,00
									A1/2	1,00	1,00	1,00	1,00	1,34	1,31	1,00	1,51	1,47	0,60	1,00	1,00	1,00
								X+	A1/6	1,00	0,75	0,78	0,66	1,34	1,31	1,00	1,51	1,47	0,60	1,00	1,00	1,00
								X-	A1/13	1,00	0,82	0,84	0,75	1,34	1,31	1,00	1,51	1,47	0,60	1,00	1,00	1,00
								Y+	A1/29	1,00	0,81	0,83	0,73	1,34	1,31	1,00	1,51	1,47	0,60	1,00	1,00	1,00
								Y-	A1/31	1,00	0,74	0,77	0,64	1,34	1,31	1,00	1,51	1,47	0,60	1,00	1,00	1,00
634	20,72	10,66	10,88	1,00	1,00	1,00	1,00		A1/1	1,00	1,00	1,00	1,00	1,34	1,31	1,00	1,51	1,47	0,60	1,00	1,00	1,00
									A1/2	1,00	1,00	1,00	1,00	1,34	1,31	1,00	1,51	1,47	0,60	1,00	1,00	1,00
								X+	A1/6	1,00	0,75	0,78	0,66	1,34	1,31	1,00	1,51	1,47	0,60	1,00	1,00	1,00
								X-	A1/13	1,00	0,82	0,84	0,75	1,34	1,31	1,00	1,51	1,47	0,60	1,00	1,00	1,00
								Y+	A1/29	1,00	0,81	0,83	0,73	1,34	1,31	1,00	1,51	1,47	0,60	1,00	1,00	1,00
								Y-	A1/31	1,00	0,74	0,77	0,64	1,34	1,31	1,00	1,51	1,47	0,60	1,00	1,00	1,00
635	20,72	10,66	10,88	1,00	1,00	1,00	1,00		A1/1	1,00	1,00	1,00	1,00	1,34	1,31	1,00	1,51	1,47	0,60	1,00	1,00	1,00
									A1/2	1,00	1,00	1,00	1,00	1,34	1,31	1,00	1,51	1,47	0,60	1,00	1,00	1,00
								X+	A1/9	1,00	0,82	0,84	0,75	1,34	1,31	1,00	1,51	1,47	0,60	1,00	1,00	1,00
								X-	A1/18	1,00	0,75	0,78	0,66	1,34	1,31	1,00	1,51	1,47	0,60	1,00	1,00	1,00
								Y+	A1/19	1,00	0,74	0,77	0,64	1,34	1,31	1,00	1,51	1,47	0,60	1,00	1,00	1,00
								Y-	A1/25	1,00	0,81	0,83	0,73	1,34	1,31	1,00	1,51	1,47	0,60	1,00	1,00	1,00
636	20,72	10,66	10,88	1,00	1,00	1,00	1,00		A1/1	1,00	1,00	1,00	1,00	1,37	1,34	1,00	1,51	1,47	0,60	1,00	1,00	1,00
									A1/2	1,00	1,00	1,00	1,00	1,37	1,34	1,00	1,51	1,47	0,60	1,00	1,00	1,00
								X+	A1/9	1,00	0,82	0,84	0,75	1,37	1,34	1,00	1,51	1,47	0,60	1,00	1,00	1,00
								X-	A1/18	1,00	0,75	0,78	0,66	1,37	1,34	1,00	1,51	1,47	0,60	1,00	1,00	1,00
								Y+	A1/19	1,00	0,74	0,77	0,64	1,37	1,34	1,00	1,51	1,47	0,60	1,00	1,00	1,00
								Y-	A1/25	1,00	0,81	0,83	0,73	1,37	1,34	1,00	1,51	1,47	0,60	1,00	1,00	1,00
637	20,72	10,66	10,88	1,00	1,00	1,00	1,00		A1/1	1,00	1,00	1,00	1,00	1,33	1,30	1,00	1,51	1,47	0,60	1,00	1,00	1,00
									A1/2	1,00	1,00	1,00	1,00	1,33	1,30	1,00	1,51	1,47	0,60	1,00	1,00	1,00
								X+	A1/9	1,00	0,82	0,84	0,75	1,33	1,30	1,00	1,51	1,47	0,60	1,00	1,00	1,00
								X-	A1/18	1,00	0,75	0,78	0,66	1,33	1,30	1,00	1,51	1,47	0,60	1,00	1,00	1,00
								Y+	A1/19	1,00	0,74	0,77	0,64	1,33	1,30	1,00	1,51	1,47	0,60	1,00	1,00	1,00
								Y-	A1/25	1,00	0,81	0,83	0,73	1,33	1,30	1,00	1,51	1,47	0,60	1,00	1,00	1,00
638	20,72	10,66	10,88	1,00	1,00	1,00	1,00		A1/1	1,00	1,00	1,00	1,00	1,32	1,29	1,00	1,51	1,47	0,60	1,00	1,00	1,00
									A1/2	1,00	1,00	1,00	1,00	1,32	1,29	1,00	1,51	1,47	0,60	1,00	1,00	1,00
								X+	A1/9	1,00	0,82	0,84	0,75	1,32	1,29	1,00	1,51	1,47	0,60	1,00	1,00	1,00
								X-	A1/18	1,00	0,75	0,78	0,66	1,32	1,29	1,00	1,51	1,47	0,60	1,00	1,00	1,00
								Y+	A1/19	1,00	0,74	0,77	0,64	1,32	1,29	1,00	1,51	1,47	0,60	1,00	1,00	1,00
								Y-	A1/25	1,00	0,81	0,83	0,73	1,32	1,29	1,00	1,51	1,47	0,60	1,00	1,00	1,00
639	20,72	10,66	10,88	1,00	1,00	1,00	1,00		A1/1	1,00	1,00	1,00	1,00	1,36	1,33	1,00	1,51	1,47	0,60	1,00	1,00	1,00
									A1/2	1,00	1,00	1,00	1,00	1,36	1,33	1,00	1,51	1,47	0,60	1,00	1,00	1,00
								X+	A1/9	1,00	0,82	0,84	0,75	1,36	1,33	1,00	1,51	1,47	0,60	1,00	1,00	1,00
								X-	A1/18	1,00	0,75	0,78	0,66	1,36	1,33	1,00	1,51	1,47	0,60	1,00	1,00	1,00
								Y+	A1/19	1,00	0,74	0,77	0,64	1,36	1,33	1,00	1,51	1,47	0,60	1,00	1,00	1,00
								Y-	A1/25	1,00	0,81	0,83	0,73	1,36	1,33	1,00	1,51	1,47	0,60	1,00	1,00	1,00

COEFFICIENTI DI PORTANZA PIASTRE WINKLER - CONDIZIONI DRENATE - S.L.U.

Piast	Brinch Hansen			IclTe	Incl.PianoPosa			Comb		Igk	CoeffIncl.Car.			Affondamento			Forma			Punzonamento		
Nro	Nc	Nq	Ng	Gc=Gq	Bc	Bq	Bg		N.ro	Sism	IcV	IqV	IgV	Dc	Dq	Dg	Sc	Sq	Sg	Psic	Psiq	Psig
640	20,72	10,66	10,88	1,00	1,00	1,00	1,00		A1/1	1,00	1,00	1,00	1,00	1,33	1,30	1,00	1,51	1,47	0,60	1,00	1,00	1,00
									A1/2	1,00	1,00	1,00	1,00	1,33	1,30	1,00	1,51	1,47	0,60	1,00	1,00	1,00
								X+	A1/9	1,00	0,82	0,84	0,75	1,33	1,30	1,00	1,51	1,47	0,60	1,00	1,00	1,00
								X-	A1/18	1,00	0,75	0,78	0,66	1,33	1,30	1,00	1,51	1,47	0,60	1,00	1,00	1,00
								Y+	A1/19	1,00	0,74	0,77	0,64	1,33	1,30	1,00	1,51	1,47	0,60	1,00	1,00	1,00
								Y-	A1/25	1,00	0,81	0,83	0,73	1,33	1,30	1,00	1,51	1,47	0,60	1,00	1,00	1,00
641	20,72	10,66	10,88	1,00	1,00	1,00	1,00		A1/1	1,00	1,00	1,00	1,00	1,34	1,30	1,00	1,51	1,47	0,60	1,00	1,00	1,00
									A1/2	1,00	1,00	1,00	1,00	1,34	1,30	1,00	1,51	1,47	0,60	1,00	1,00	1,00
								X+	A1/6	1,00	0,75	0,78	0,66	1,34	1,30	1,00	1,51	1,47	0,60	1,00	1,00	1,00
								X-	A1/13	1,00	0,82	0,84	0,75	1,34	1,30	1,00	1,51	1,47	0,60	1,00	1,00	1,00
								Y+	A1/29	1,00	0,81	0,83	0,73	1,34	1,30	1,00	1,51	1,47	0,60	1,00	1,00	1,00
								Y-	A1/31	1,00	0,74	0,77	0,64	1,34	1,30	1,00	1,51	1,47	0,60	1,00	1,00	1,00
642	20,72	10,66	10,88	1,00	1,00	1,00	1,00		A1/1	1,00	1,00	1,00	1,00	1,33	1,30	1,00	1,51	1,47	0,60	1,00	1,00	1,00
									A1/2	1,00	1,00	1,00	1,00	1,33	1,30	1,00	1,51	1,47	0,60	1,00	1,00	1,00
								X+	A1/6	1,00	0,75	0,78	0,66	1,33	1,30	1,00	1,51	1,47	0,60	1,00	1,00	1,00
								X-	A1/13	1,00	0,82	0,84	0,75	1,33	1,30	1,00	1,51	1,47	0,60	1,00	1,00	1,00
								Y+	A1/29	1,00	0,81	0,83	0,73	1,33	1,30	1,00	1,51	1,47	0,60	1,00	1,00	1,00
								Y-	A1/31	1,00	0,74	0,77	0,64	1,33	1,30	1,00	1,51	1,47	0,60	1,00	1,00	1,00
643	20,72	10,66	10,88	1,00	1,00	1,00	1,00		A1/1	1,00	1,00	1,00	1,00	1,33	1,30	1,00	1,51	1,47	0,60	1,00	1,00	1,00
									A1/2	1,00	1,00	1,00	1,00	1,33	1,30	1,00	1,51	1,47	0,60	1,00	1,00	1,00
								X+	A1/6	1,00	0,75	0,78	0,66	1,33	1,30	1,00	1,51	1,47	0,60	1,00	1,00	1,00
								X-	A1/13	1,00	0,82	0,84	0,75	1,33	1,30	1,00	1,51	1,47	0,60	1,00	1,00	1,00
								Y+	A1/29	1,00	0,81	0,83	0,73	1,33	1,30	1,00	1,51	1,47	0,60	1,00	1,00	1,00
								Y-	A1/31	1,00	0,74	0,77	0,64	1,33	1,30	1,00	1,51	1,47	0,60	1,00	1,00	1,00
644	20,72	10,66	10,88	1,00	1,00	1,00	1,00		A1/1	1,00	1,00	1,00	1,00	1,34	1,31	1,00	1,51	1,47	0,60	1,00	1,00	1,00
									A1/2	1,00	1,00	1,00	1,00	1,34	1,31	1,00	1,51	1,47	0,60	1,00	1,00	1,00
								X+	A1/6	1,00	0,75	0,78	0,66	1,34	1,31	1,00	1,51	1,47	0,60	1,00	1,00	1,00
								X-	A1/13	1,00	0,82	0,84	0,75	1,34	1,31	1,00	1,51	1,47	0,60	1,00	1,00	1,00
								Y+	A1/29	1,00	0,81	0,83	0,73	1,34	1,31	1,00	1,51	1,47	0,60	1,00	1,00	1,00
								Y-	A1/31	1,00	0,74	0,77	0,64	1,34	1,31	1,00	1,51	1,47	0,60	1,00	1,00	1,00
645	20,72	10,66	10,88	1,00	1,00	1,00	1,00		A1/1	1,00	1,00	1,00	1,00	1,34	1,31	1,00	1,51	1,47	0,60	1,00	1,00	1,00
									A1/2	1,00	1,00	1,00	1,00	1,34	1,31	1,00	1,51	1,47	0,60	1,00	1,00	1,00
								X+	A1/3	1,00	0,75	0,78	0,66	1,34	1,31	1,00	1,51	1,47	0,60	1,00	1,00	1,00
								X-	A1/12	1,00	0,82	0,84	0,75	1,34	1,31	1,00	1,51	1,47	0,60	1,00	1,00	1,00
								Y+	A1/28	1,00	0,81	0,83	0,73	1,34	1,31	1,00	1,51	1,47	0,60	1,00	1,00	1,00
								Y-	A1/34	1,00	0,74	0,77	0,64	1,34	1,31	1,00	1,51	1,47	0,60	1,00	1,00	1,00
646	20,72	10,66	10,88	1,00	1,00	1,00	1,00		A1/1	1,00	1,00	1,00	1,00	1,34	1,31	1,00	1,51	1,47	0,60	1,00	1,00	1,00
									A1/2	1,00	1,00	1,00	1,00	1,34	1,31	1,00	1,51	1,47	0,60	1,00	1,00	1,00
								X+	A1/3	1,00	0,75	0,78	0,66	1,34	1,31	1,00	1,51	1,47	0,60	1,00	1,00	1,00
								X-	A1/12	1,00	0,82	0,84	0,75	1,34	1,31	1,00	1,51	1,47	0,60	1,00	1,00	1,00
								Y+	A1/28	1,00	0,81	0,83	0,73	1,34	1,31	1,00	1,51	1,47	0,60	1,00	1,00	1,00
								Y-	A1/34	1,00	0,74	0,77	0,64	1,34	1,31	1,00	1,51	1,47	0,60	1,00	1,00	1,00
647	20,72	10,66	10,88	1,00	1,00	1,00	1,00		A1/1	1,00	1,00	1,00	1,00	1,34	1,31	1,00	1,51	1,47	0,60	1,00	1,00	1,00
									A1/2	1,00	1,00	1,00	1,00	1,34	1,31	1,00	1,51	1,47	0,60	1,00	1,00	1,00
								X+	A1/3	1,00	0,75	0,78	0,66	1,34	1,31	1,00	1,51	1,47	0,60	1,00	1,00	1,00
								X-	A1/12	1,00	0,82	0,84	0,75	1,34	1,31	1,00	1,51	1,47	0,60	1,00	1,00	1,00
								Y+	A1/28	1,00	0,81	0,83	0,73	1,34	1,31	1,00	1,51	1,47	0,60	1,00	1,00	1,00
								Y-	A1/34	1,00	0,74	0,77	0,64	1,34	1,31	1,00	1,51	1,47	0,60	1,00	1,00	1,00
648	20,72	10,66	10,88	1,00	1,00	1,00	1,00		A1/1	1,00	1,00	1,00	1,00	1,34	1,31	1,00	1,51	1,47	0,60	1,00	1,00	1,00
									A1/2	1,00	1,00	1,00	1,00	1,34	1,31	1,00	1,51	1,47	0,60	1,00	1,00	1,00
								X+	A1/3	1,00	0,75	0,78	0,66	1,34	1,31	1,00	1,51	1,47	0,60	1,00	1,00	1,00
								X-	A1/12	1,00	0,82	0,84	0,75	1,34	1,31	1,00	1,51	1,47	0,60	1,00	1,00	1,00
								Y+	A1/28	1,00	0,81	0,83	0,73	1,34	1,31	1,00	1,51	1,47	0,60	1,00	1,00	1,00
								Y-	A1/34	1,00	0,74	0,77	0,64	1,34	1,31	1,00	1,51	1,47	0,60	1,00	1,00	1,00
649	20,72	10,66	10,88	1,00	1,00	1,00	1,00		A1/1	1,00	1,00	1,00	1,00	1,34	1,31	1,00	1,51	1,47	0,60	1,00	1,00	1,00
									A1/2	1,00	1,00	1,00	1,00	1,34	1,31	1,00	1,51	1,47	0,60	1,00	1,00	1,00
								X+	A1/3	1,00	0,75	0,78	0,66	1,34	1,31	1,00	1,51	1,47	0,60	1,00	1,00	1,00
								X-	A1/12	1,00	0,82	0,84	0,75	1,34	1,31	1,00	1,51	1,47	0,60	1,00	1,00	1,00
								Y+	A1/28	1,00	0,81	0,83	0,73	1,34	1,31	1,00	1,51	1,47	0,60	1,00	1,00	1,00
								Y-	A1/34	1,00	0,74	0,77	0,64	1,34	1,31	1,00	1,51	1,47	0,60	1,00	1,00	1,00
650	20,72	10,66	10,88	1,00	1,00	1,00	1,00		A1/1	1,00	1,00	1,00	1,00	1,34	1,31	1,00	1,51	1,47	0,60	1,00	1,00	1,00
									A1/2	1,00	1,00	1,00	1,00	1,34	1,31	1,00	1,51	1,47	0,60	1,00	1,00	1,00
								X+	A1/3	1,00	0,75	0,78	0,66	1,34	1,31	1,00	1,51	1,47	0,60	1,00	1,00	1,00
								X-	A1/12	1,00	0,82	0,84	0,75	1,34	1,31	1,00	1,51	1,47	0,60	1,00	1,00	1,00
								Y+	A1/28	1,00	0,81	0,83	0,73	1,34	1,31	1,00	1,51	1,47	0,60	1,00	1,00	1,00
								Y-	A1/34	1,00	0,74	0,77	0,64	1,34	1,31	1,00	1,51	1,47	0,60	1,00	1,00	1,00
651	20,72	10,66	10,88	1,00	1,00	1,00	1,00		A1/1	1,00	1,00	1,00	1,00	1,34	1,31	1,00	1,51	1,47	0,60	1,00	1,00	1,00
									A1/2	1,00	1,00	1,00	1,00	1,34	1,31	1,00	1,51	1,47	0,60	1,00	1,00	1,00
								X+	A1/3	1,00	0,75	0,78	0,66	1,34	1,31	1,00	1,51	1,47	0,60	1,00	1,00	1,00
								X-	A1/12	1,00	0,82	0,84	0,75	1,34	1,31	1,00	1,51	1,47	0,60	1,00	1,00	1,00
								Y+	A1/28	1,00	0,81	0,83	0,73	1,34	1,31	1,00	1,51	1,47	0,60	1,00	1,00	1,00
								Y-	A1/34	1,00	0,74	0,77	0,64	1,34	1,31	1,00	1,51	1,47	0,60	1,00	1,00	1,00
652	20,72	10,66	10,88	1,00	1,00	1,00	1,00		A1/1	1,00	1,00	1,00	1,00	1,34	1,31	1,00	1,51	1,47	0,60	1,00	1,00	1,00
									A1/2	1,00	1,00	1,00	1,00	1,34	1,31	1,00	1,51	1,47	0,60	1,00	1,00	1,00
								X+	A1/3	1,00	0,75	0,78	0,66	1,34	1,31	1,00	1,51	1,47	0,60	1,00	1,00	1,00
								X-	A1/12	1,00	0,82	0,84	0,75	1,34	1,31	1,00	1,51	1,47	0,60	1,00	1,00	1,00

COEFFICIENTI DI PORTANZA PIASTRE WINKLER - CONDIZIONI DRENATE - S.L.U.

Piast	Brinch Hansen			IclTe	Incl.PianoPosa			Comb		Igk	CoeffIncl.Car.			Affondamento			Forma			Punzonamento		
Nro	Nc	Nq	Ng	Gc=Gq	Bc	Bq	Bg		N.ro	Sism	IcV	IqV	IgV	Dc	Dq	Dg	Sc	Sq	Sg	Psic	Psiq	Psig
								Y+	A1/28	1,00	0,81	0,83	0,73	1,34	1,31	1,00	1,51	1,47	0,60	1,00	1,00	1,00
								Y-	A1/34	1,00	0,74	0,77	0,64	1,34	1,31	1,00	1,51	1,47	0,60	1,00	1,00	1,00
653	20,72	10,66	10,88	1,00	1,00	1,00	1,00		A1/1	1,00	1,00	1,00	1,00	1,34	1,31	1,00	1,51	1,47	0,60	1,00	1,00	1,00
									A1/2	1,00	1,00	1,00	1,00	1,34	1,31	1,00	1,51	1,47	0,60	1,00	1,00	1,00
								X+	A1/3	1,00	0,75	0,78	0,66	1,34	1,31	1,00	1,51	1,47	0,60	1,00	1,00	1,00
								X-	A1/12	1,00	0,82	0,84	0,75	1,34	1,31	1,00	1,51	1,47	0,60	1,00	1,00	1,00
								Y+	A1/28	1,00	0,81	0,83	0,73	1,34	1,31	1,00	1,51	1,47	0,60	1,00	1,00	1,00
								Y-	A1/34	1,00	0,74	0,77	0,64	1,34	1,31	1,00	1,51	1,47	0,60	1,00	1,00	1,00
654	20,72	10,66	10,88	1,00	1,00	1,00	1,00		A1/1	1,00	1,00	1,00	1,00	1,34	1,31	1,00	1,51	1,47	0,60	1,00	1,00	1,00
									A1/2	1,00	1,00	1,00	1,00	1,34	1,31	1,00	1,51	1,47	0,60	1,00	1,00	1,00
								X+	A1/3	1,00	0,75	0,78	0,66	1,34	1,31	1,00	1,51	1,47	0,60	1,00	1,00	1,00
								X-	A1/12	1,00	0,82	0,84	0,75	1,34	1,31	1,00	1,51	1,47	0,60	1,00	1,00	1,00
								Y+	A1/28	1,00	0,81	0,83	0,73	1,34	1,31	1,00	1,51	1,47	0,60	1,00	1,00	1,00
								Y-	A1/34	1,00	0,74	0,77	0,64	1,34	1,31	1,00	1,51	1,47	0,60	1,00	1,00	1,00
655	20,72	10,66	10,88	1,00	1,00	1,00	1,00		A1/1	1,00	1,00	1,00	1,00	1,34	1,31	1,00	1,51	1,47	0,60	1,00	1,00	1,00
									A1/2	1,00	1,00	1,00	1,00	1,34	1,31	1,00	1,51	1,47	0,60	1,00	1,00	1,00
								X+	A1/3	1,00	0,75	0,78	0,66	1,34	1,31	1,00	1,51	1,47	0,60	1,00	1,00	1,00
								X-	A1/12	1,00	0,82	0,84	0,75	1,34	1,31	1,00	1,51	1,47	0,60	1,00	1,00	1,00
								Y+	A1/28	1,00	0,81	0,83	0,73	1,34	1,31	1,00	1,51	1,47	0,60	1,00	1,00	1,00
								Y-	A1/34	1,00	0,74	0,77	0,64	1,34	1,31	1,00	1,51	1,47	0,60	1,00	1,00	1,00
656	20,72	10,66	10,88	1,00	1,00	1,00	1,00		A1/1	1,00	1,00	1,00	1,00	1,34	1,31	1,00	1,51	1,47	0,60	1,00	1,00	1,00
									A1/2	1,00	1,00	1,00	1,00	1,34	1,31	1,00	1,51	1,47	0,60	1,00	1,00	1,00
								X+	A1/3	1,00	0,75	0,78	0,66	1,34	1,31	1,00	1,51	1,47	0,60	1,00	1,00	1,00
								X-	A1/12	1,00	0,82	0,84	0,75	1,34	1,31	1,00	1,51	1,47	0,60	1,00	1,00	1,00
								Y+	A1/28	1,00	0,81	0,83	0,73	1,34	1,31	1,00	1,51	1,47	0,60	1,00	1,00	1,00
								Y-	A1/34	1,00	0,74	0,77	0,64	1,34	1,31	1,00	1,51	1,47	0,60	1,00	1,00	1,00
657	20,72	10,66	10,88	1,00	1,00	1,00	1,00		A1/1	1,00	1,00	1,00	1,00	1,37	1,33	1,00	1,51	1,47	0,60	1,00	1,00	1,00
									A1/2	1,00	1,00	1,00	1,00	1,37	1,33	1,00	1,51	1,47	0,60	1,00	1,00	1,00
								X+	A1/3	1,00	0,75	0,78	0,66	1,37	1,33	1,00	1,51	1,47	0,60	1,00	1,00	1,00
								X-	A1/12	1,00	0,82	0,84	0,75	1,37	1,33	1,00	1,51	1,47	0,60	1,00	1,00	1,00
								Y+	A1/28	1,00	0,81	0,83	0,73	1,37	1,33	1,00	1,51	1,47	0,60	1,00	1,00	1,00
								Y-	A1/34	1,00	0,74	0,77	0,64	1,37	1,33	1,00	1,51	1,47	0,60	1,00	1,00	1,00
658	20,72	10,66	10,88	1,00	1,00	1,00	1,00		A1/1	1,00	1,00	1,00	1,00	1,36	1,33	1,00	1,51	1,47	0,60	1,00	1,00	1,00
									A1/2	1,00	1,00	1,00	1,00	1,36	1,33	1,00	1,51	1,47	0,60	1,00	1,00	1,00
								X+	A1/3	1,00	0,75	0,78	0,66	1,36	1,33	1,00	1,51	1,47	0,60	1,00	1,00	1,00
								X-	A1/12	1,00	0,82	0,84	0,75	1,36	1,33	1,00	1,51	1,47	0,60	1,00	1,00	1,00
								Y+	A1/28	1,00	0,81	0,83	0,73	1,36	1,33	1,00	1,51	1,47	0,60	1,00	1,00	1,00
								Y-	A1/34	1,00	0,74	0,77	0,64	1,36	1,33	1,00	1,51	1,47	0,60	1,00	1,00	1,00
659	20,72	10,66	10,88	1,00	1,00	1,00	1,00		A1/1	1,00	1,00	1,00	1,00	1,34	1,31	1,00	1,51	1,47	0,60	1,00	1,00	1,00
									A1/2	1,00	1,00	1,00	1,00	1,34	1,31	1,00	1,51	1,47	0,60	1,00	1,00	1,00
								X+	A1/3	1,00	0,75	0,78	0,66	1,34	1,31	1,00	1,51	1,47	0,60	1,00	1,00	1,00
								X-	A1/12	1,00	0,82	0,84	0,75	1,34	1,31	1,00	1,51	1,47	0,60	1,00	1,00	1,00
								Y+	A1/28	1,00	0,81	0,83	0,73	1,34	1,31	1,00	1,51	1,47	0,60	1,00	1,00	1,00
								Y-	A1/34	1,00	0,74	0,77	0,64	1,34	1,31	1,00	1,51	1,47	0,60	1,00	1,00	1,00
660	20,72	10,66	10,88	1,00	1,00	1,00	1,00		A1/1	1,00	1,00	1,00	1,00	1,34	1,31	1,00	1,51	1,47	0,60	1,00	1,00	1,00
									A1/2	1,00	1,00	1,00	1,00	1,34	1,31	1,00	1,51	1,47	0,60	1,00	1,00	1,00
								X+	A1/3	1,00	0,75	0,78	0,66	1,34	1,31	1,00	1,51	1,47	0,60	1,00	1,00	1,00
								X-	A1/12	1,00	0,82	0,84	0,75	1,34	1,31	1,00	1,51	1,47	0,60	1,00	1,00	1,00
								Y+	A1/28	1,00	0,81	0,83	0,73	1,34	1,31	1,00	1,51	1,47	0,60	1,00	1,00	1,00
								Y-	A1/34	1,00	0,74	0,77	0,64	1,34	1,31	1,00	1,51	1,47	0,60	1,00	1,00	1,00
661	20,72	10,66	10,88	1,00	1,00	1,00	1,00		A1/1	1,00	1,00	1,00	1,00	1,36	1,33	1,00	1,51	1,47	0,60	1,00	1,00	1,00
									A1/2	1,00	1,00	1,00	1,00	1,36	1,33	1,00	1,51	1,47	0,60	1,00	1,00	1,00
								X+	A1/3	1,00	0,75	0,78	0,66	1,36	1,33	1,00	1,51	1,47	0,60	1,00	1,00	1,00
								X-	A1/12	1,00	0,82	0,84	0,75	1,36	1,33	1,00	1,51	1,47	0,60	1,00	1,00	1,00
								Y+	A1/28	1,00	0,81	0,83	0,73	1,36	1,33	1,00	1,51	1,47	0,60	1,00	1,00	1,00
								Y-	A1/34	1,00	0,74	0,77	0,64	1,36	1,33	1,00	1,51	1,47	0,60	1,00	1,00	1,00
662	20,72	10,66	10,88	1,00	1,00	1,00	1,00		A1/1	1,00	1,00	1,00	1,00	1,39	1,35	1,00	1,51	1,47	0,60	1,00	1,00	1,00
									A1/2	1,00	1,00	1,00	1,00	1,39	1,35	1,00	1,51	1,47	0,60	1,00	1,00	1,00
								X+	A1/3	1,00	0,75	0,78	0,66	1,39	1,35	1,00	1,51	1,47	0,60	1,00	1,00	1,00
								X-	A1/12	1,00	0,82	0,84	0,75	1,39	1,35	1,00	1,51	1,47	0,60	1,00	1,00	1,00
								Y+	A1/28	1,00	0,81	0,83	0,73	1,39	1,35	1,00	1,51	1,47	0,60	1,00	1,00	1,00
								Y-	A1/34	1,00	0,74	0,77	0,64	1,39	1,35	1,00	1,51	1,47	0,60	1,00	1,00	1,00
663	20,72	10,66	10,88	1,00	1,00	1,00	1,00		A1/1	1,00	1,00	1,00	1,00	1,34	1,31	1,00	1,51	1,47	0,60	1,00	1,00	1,00
									A1/2	1,00	1,00	1,00	1,00	1,34	1,31	1,00	1,51	1,47	0,60	1,00	1,00	1,00
								X+	A1/3	1,00	0,75	0,78	0,66	1,34	1,31	1,00	1,51	1,47	0,60	1,00	1,00	1,00
								X-	A1/12	1,00	0,82	0,84	0,75	1,34	1,31	1,00	1,51	1,47	0,60	1,00	1,00	1,00
								Y+	A1/28	1,00	0,81	0,83	0,73	1,34	1,31	1,00	1,51	1,47	0,60	1,00	1,00	1,00
								Y-	A1/34	1,00	0,74	0,77	0,64	1,34	1,31	1,00	1,51	1,47	0,60	1,00	1,00	1,00
664	20,72	10,66	10,88	1,00	1,00	1,00	1,00		A1/1	1,00	1,00	1,00	1,00	1,35	1,32	1,00	1,51	1,47	0,60	1,00	1,00	1,00
									A1/2	1,00	1,00	1,00	1,00	1,35	1,32	1,00	1,51	1,47	0,60	1,00	1,00	1,00
								X+	A1/3	1,00	0,75	0,78	0,66	1,35	1,32	1,00	1,51	1,47	0,60	1,00	1,00	1,00
								X-	A1/12	1,00	0,82	0,84	0,75	1,35	1,32	1,00	1,51	1,47	0,60	1,00	1,00	1,00
								Y+	A1/28	1,00	0,81	0,83	0,73	1,35	1,32	1,00	1,51	1,47	0,60	1,00	1,00	1,00
								Y-	A1/34	1,00	0,74	0,77	0,64	1,35	1,32	1,00	1,51	1,47	0,60	1,00	1,00	1,00

COEFFICIENTI DI PORTANZA PIASTRE WINKLER - CONDIZIONI DRENATE - S.L.U.

Piast	Brinch Hansen			IclTe	Incl.PianoPosa			Comb		Igk	CoeffIncl.Car.			Affondamento			Forma			Punzonamento		
Nro	Nc	Nq	Ng	Gc=Gq	Bc	Bq	Bg		N.ro	Sism	IcV	IqV	IgV	Dc	Dq	Dg	Sc	Sq	Sg	Psic	Psiq	Psig
665	20,72	10,66	10,88	1,00	1,00	1,00	1,00		A1/1	1,00	1,00	1,00	1,00	1,34	1,31	1,00	1,51	1,47	0,60	1,00	1,00	1,00
									A1/2	1,00	1,00	1,00	1,00	1,34	1,31	1,00	1,51	1,47	0,60	1,00	1,00	1,00
								X+	A1/3	1,00	0,75	0,78	0,66	1,34	1,31	1,00	1,51	1,47	0,60	1,00	1,00	1,00
								X-	A1/12	1,00	0,82	0,84	0,75	1,34	1,31	1,00	1,51	1,47	0,60	1,00	1,00	1,00
								Y+	A1/28	1,00	0,81	0,83	0,73	1,34	1,31	1,00	1,51	1,47	0,60	1,00	1,00	1,00
								Y-	A1/34	1,00	0,74	0,77	0,64	1,34	1,31	1,00	1,51	1,47	0,60	1,00	1,00	1,00
666	20,72	10,66	10,88	1,00	1,00	1,00	1,00		A1/1	1,00	1,00	1,00	1,00	1,34	1,31	1,00	1,51	1,47	0,60	1,00	1,00	1,00
									A1/2	1,00	1,00	1,00	1,00	1,34	1,31	1,00	1,51	1,47	0,60	1,00	1,00	1,00
								X+	A1/3	1,00	0,75	0,78	0,66	1,34	1,31	1,00	1,51	1,47	0,60	1,00	1,00	1,00
								X-	A1/12	1,00	0,82	0,84	0,75	1,34	1,31	1,00	1,51	1,47	0,60	1,00	1,00	1,00
								Y+	A1/28	1,00	0,81	0,83	0,73	1,34	1,31	1,00	1,51	1,47	0,60	1,00	1,00	1,00
								Y-	A1/34	1,00	0,74	0,77	0,64	1,34	1,31	1,00	1,51	1,47	0,60	1,00	1,00	1,00
667	20,72	10,66	10,88	1,00	1,00	1,00	1,00		A1/1	1,00	1,00	1,00	1,00	1,34	1,31	1,00	1,51	1,47	0,60	1,00	1,00	1,00
									A1/2	1,00	1,00	1,00	1,00	1,34	1,31	1,00	1,51	1,47	0,60	1,00	1,00	1,00
								X+	A1/3	1,00	0,75	0,78	0,66	1,34	1,31	1,00	1,51	1,47	0,60	1,00	1,00	1,00
								X-	A1/12	1,00	0,82	0,84	0,75	1,34	1,31	1,00	1,51	1,47	0,60	1,00	1,00	1,00
								Y+	A1/28	1,00	0,81	0,83	0,73	1,34	1,31	1,00	1,51	1,47	0,60	1,00	1,00	1,00
								Y-	A1/34	1,00	0,74	0,77	0,64	1,34	1,31	1,00	1,51	1,47	0,60	1,00	1,00	1,00
668	20,72	10,66	10,88	1,00	1,00	1,00	1,00		A1/1	1,00	1,00	1,00	1,00	1,34	1,31	1,00	1,51	1,47	0,60	1,00	1,00	1,00
									A1/2	1,00	1,00	1,00	1,00	1,34	1,31	1,00	1,51	1,47	0,60	1,00	1,00	1,00
								X+	A1/3	1,00	0,75	0,78	0,66	1,34	1,31	1,00	1,51	1,47	0,60	1,00	1,00	1,00
								X-	A1/12	1,00	0,82	0,84	0,75	1,34	1,31	1,00	1,51	1,47	0,60	1,00	1,00	1,00
								Y+	A1/28	1,00	0,81	0,83	0,73	1,34	1,31	1,00	1,51	1,47	0,60	1,00	1,00	1,00
								Y-	A1/34	1,00	0,74	0,77	0,64	1,34	1,31	1,00	1,51	1,47	0,60	1,00	1,00	1,00
669	20,72	10,66	10,88	1,00	1,00	1,00	1,00		A1/1	1,00	1,00	1,00	1,00	1,34	1,31	1,00	1,51	1,47	0,60	1,00	1,00	1,00
									A1/2	1,00	1,00	1,00	1,00	1,34	1,31	1,00	1,51	1,47	0,60	1,00	1,00	1,00
								X+	A1/3	1,00	0,75	0,78	0,66	1,34	1,31	1,00	1,51	1,47	0,60	1,00	1,00	1,00
								X-	A1/12	1,00	0,82	0,84	0,75	1,34	1,31	1,00	1,51	1,47	0,60	1,00	1,00	1,00
								Y+	A1/28	1,00	0,81	0,83	0,73	1,34	1,31	1,00	1,51	1,47	0,60	1,00	1,00	1,00
								Y-	A1/34	1,00	0,74	0,77	0,64	1,34	1,31	1,00	1,51	1,47	0,60	1,00	1,00	1,00
670	20,72	10,66	10,88	1,00	1,00	1,00	1,00		A1/1	1,00	1,00	1,00	1,00	1,37	1,33	1,00	1,51	1,47	0,60	1,00	1,00	1,00
									A1/2	1,00	1,00	1,00	1,00	1,37	1,33	1,00	1,51	1,47	0,60	1,00	1,00	1,00
								X+	A1/3	1,00	0,75	0,78	0,66	1,37	1,33	1,00	1,51	1,47	0,60	1,00	1,00	1,00
								X-	A1/12	1,00	0,82	0,84	0,75	1,37	1,33	1,00	1,51	1,47	0,60	1,00	1,00	1,00
								Y+	A1/28	1,00	0,81	0,83	0,73	1,37	1,33	1,00	1,51	1,47	0,60	1,00	1,00	1,00
								Y-	A1/34	1,00	0,74	0,77	0,64	1,37	1,33	1,00	1,51	1,47	0,60	1,00	1,00	1,00
671	20,72	10,66	10,88	1,00	1,00	1,00	1,00		A1/1	1,00	1,00	1,00	1,00	1,37	1,33	1,00	1,51	1,47	0,60	1,00	1,00	1,00
									A1/2	1,00	1,00	1,00	1,00	1,37	1,33	1,00	1,51	1,47	0,60	1,00	1,00	1,00
								X+	A1/3	1,00	0,75	0,78	0,66	1,37	1,33	1,00	1,51	1,47	0,60	1,00	1,00	1,00
								X-	A1/12	1,00	0,82	0,84	0,75	1,37	1,33	1,00	1,51	1,47	0,60	1,00	1,00	1,00
								Y+	A1/28	1,00	0,81	0,83	0,73	1,37	1,33	1,00	1,51	1,47	0,60	1,00	1,00	1,00
								Y-	A1/34	1,00	0,74	0,77	0,64	1,37	1,33	1,00	1,51	1,47	0,60	1,00	1,00	1,00
672	20,72	10,66	10,88	1,00	1,00	1,00	1,00		A1/1	1,00	1,00	1,00	1,00	1,34	1,31	1,00	1,51	1,47	0,60	1,00	1,00	1,00
									A1/2	1,00	1,00	1,00	1,00	1,34	1,31	1,00	1,51	1,47	0,60	1,00	1,00	1,00
								X+	A1/3	1,00	0,75	0,78	0,66	1,34	1,31	1,00	1,51	1,47	0,60	1,00	1,00	1,00
								X-	A1/12	1,00	0,82	0,84	0,75	1,34	1,31	1,00	1,51	1,47	0,60	1,00	1,00	1,00
								Y+	A1/28	1,00	0,81	0,83	0,73	1,34	1,31	1,00	1,51	1,47	0,60	1,00	1,00	1,00
								Y-	A1/34	1,00	0,74	0,77	0,64	1,34	1,31	1,00	1,51	1,47	0,60	1,00	1,00	1,00
673	20,72	10,66	10,88	1,00	1,00	1,00	1,00		A1/1	1,00	1,00	1,00	1,00	1,34	1,31	1,00	1,51	1,47	0,60	1,00	1,00	1,00
									A1/2	1,00	1,00	1,00	1,00	1,34	1,31	1,00	1,51	1,47	0,60	1,00	1,00	1,00
								X+	A1/3	1,00	0,75	0,78	0,66	1,34	1,31	1,00	1,51	1,47	0,60	1,00	1,00	1,00
								X-	A1/12	1,00	0,82	0,84	0,75	1,34	1,31	1,00	1,51	1,47	0,60	1,00	1,00	1,00
								Y+	A1/28	1,00	0,81	0,83	0,73	1,34	1,31	1,00	1,51	1,47	0,60	1,00	1,00	1,00
								Y-	A1/34	1,00	0,74	0,77	0,64	1,34	1,31	1,00	1,51	1,47	0,60	1,00	1,00	1,00
674	20,72	10,66	10,88	1,00	1,00	1,00	1,00		A1/1	1,00	1,00	1,00	1,00	1,34	1,31	1,00	1,51	1,47	0,60	1,00	1,00	1,00
									A1/2	1,00	1,00	1,00	1,00	1,34	1,31	1,00	1,51	1,47	0,60	1,00	1,00	1,00
								X+	A1/3	1,00	0,75	0,78	0,66	1,34	1,31	1,00	1,51	1,47	0,60	1,00	1,00	1,00
								X-	A1/12	1,00	0,82	0,84	0,75	1,34	1,31	1,00	1,51	1,47	0,60	1,00	1,00	1,00
								Y+	A1/28	1,00	0,81	0,83	0,73	1,34	1,31	1,00	1,51	1,47	0,60	1,00	1,00	1,00
								Y-	A1/34	1,00	0,74	0,77	0,64	1,34	1,31	1,00	1,51	1,47	0,60	1,00	1,00	1,00
675	20,72	10,66	10,88	1,00	1,00	1,00	1,00		A1/1	1,00	1,00	1,00	1,00	1,34	1,31	1,00	1,51	1,47	0,60	1,00	1,00	1,00
									A1/2	1,00	1,00	1,00	1,00	1,34	1,31	1,00	1,51	1,47	0,60	1,00	1,00	1,00
								X+	A1/3	1,00	0,75	0,78	0,66	1,34	1,31	1,00	1,51	1,47	0,60	1,00	1,00	1,00
								X-	A1/12	1,00	0,82	0,84	0,75	1,34	1,31	1,00	1,51	1,47	0,60	1,00	1,00	1,00
								Y+	A1/28	1,00	0,81	0,83	0,73	1,34	1,31	1,00	1,51	1,47	0,60	1,00	1,00	1,00
								Y-	A1/34	1,00	0,74	0,77	0,64	1,34	1,31	1,00	1,51	1,47	0,60	1,00	1,00	1,00
676	20,72	10,66	10,88	1,00	1,00	1,00	1,00		A1/1	1,00	1,00	1,00	1,00	1,34	1,31	1,00	1,51	1,47	0,60	1,00	1,00	1,00
									A1/2	1,00	1,00	1,00	1,00	1,34	1,31	1,00	1,51	1,47	0,60	1,00	1,00	1,00
								X+	A1/3	1,00	0,75	0,78	0,66	1,34	1,31	1,00	1,51	1,47	0,60	1,00	1,00	1,00
								X-	A1/12	1,00	0,82	0,84	0,75	1,34	1,31	1,00	1,51	1,47	0,60	1,00	1,00	1,00
								Y+	A1/28	1,00	0,81	0,83	0,73	1,34	1,31	1,00	1,51	1,47	0,60	1,00	1,00	1,00
								Y-	A1/34	1,00	0,74	0,77	0,64	1,34	1,31	1,00	1,51	1,47	0,60	1,00	1,00	1,00
677	20,72	10,66	10,88	1,00	1,00	1,00	1,00		A1/1	1,00	1,00	1,00	1,00	1,34	1,31	1,00	1,51	1,47	0,60	1,00	1,00	1,00
									A1/2	1,00	1,00	1,00	1,00	1,34	1,31	1,00	1,51	1,47	0,60	1,00	1,00	1,00
								X+	A1/3	1,00	0,75	0,78	0,66	1,34	1,31	1,00	1,51	1,47	0,60	1,00	1,00	1,00
								X-	A1/12	1,00	0,82	0,84	0,75	1,34	1,31	1,00	1,51	1,47	0,60	1,00	1,00	1,00

COEFFICIENTI DI PORTANZA PIASTRE WINKLER - CONDIZIONI DRENATE - S.L.U.

Piast	Brinch Hansen			IclTe	Incl.PianoPosa			Comb		Igk	CoeffIncl.Car.			Affondamento			Forma			Punzonamento		
Nro	Nc	Nq	Ng	Gc=Gq	Bc	Bq	Bg		N.ro	Sism	IcV	IqV	IgV	Dc	Dq	Dg	Sc	Sq	Sg	Psic	Psiq	Psig
								Y+	A1/28	1,00	0,81	0,83	0,73	1,34	1,31	1,00	1,51	1,47	0,60	1,00	1,00	1,00
								Y-	A1/34	1,00	0,74	0,77	0,64	1,34	1,31	1,00	1,51	1,47	0,60	1,00	1,00	1,00
678	20,72	10,66	10,88	1,00	1,00	1,00	1,00		A1/1	1,00	1,00	1,00	1,00	1,34	1,31	1,00	1,51	1,47	0,60	1,00	1,00	1,00
									A1/2	1,00	1,00	1,00	1,00	1,34	1,31	1,00	1,51	1,47	0,60	1,00	1,00	1,00
								X+	A1/3	1,00	0,75	0,78	0,66	1,34	1,31	1,00	1,51	1,47	0,60	1,00	1,00	1,00
								X-	A1/12	1,00	0,82	0,84	0,75	1,34	1,31	1,00	1,51	1,47	0,60	1,00	1,00	1,00
								Y+	A1/28	1,00	0,81	0,83	0,73	1,34	1,31	1,00	1,51	1,47	0,60	1,00	1,00	1,00
								Y-	A1/34	1,00	0,74	0,77	0,64	1,34	1,31	1,00	1,51	1,47	0,60	1,00	1,00	1,00
679	20,72	10,66	10,88	1,00	1,00	1,00	1,00		A1/1	1,00	1,00	1,00	1,00	1,34	1,31	1,00	1,51	1,47	0,60	1,00	1,00	1,00
									A1/2	1,00	1,00	1,00	1,00	1,34	1,31	1,00	1,51	1,47	0,60	1,00	1,00	1,00
								X+	A1/3	1,00	0,75	0,78	0,66	1,34	1,31	1,00	1,51	1,47	0,60	1,00	1,00	1,00
								X-	A1/12	1,00	0,82	0,84	0,75	1,34	1,31	1,00	1,51	1,47	0,60	1,00	1,00	1,00
								Y+	A1/28	1,00	0,81	0,83	0,73	1,34	1,31	1,00	1,51	1,47	0,60	1,00	1,00	1,00
								Y-	A1/34	1,00	0,74	0,77	0,64	1,34	1,31	1,00	1,51	1,47	0,60	1,00	1,00	1,00
680	20,72	10,66	10,88	1,00	1,00	1,00	1,00		A1/1	1,00	1,00	1,00	1,00	1,34	1,31	1,00	1,51	1,47	0,60	1,00	1,00	1,00
									A1/2	1,00	1,00	1,00	1,00	1,34	1,31	1,00	1,51	1,47	0,60	1,00	1,00	1,00
								X+	A1/3	1,00	0,75	0,78	0,66	1,34	1,31	1,00	1,51	1,47	0,60	1,00	1,00	1,00
								X-	A1/12	1,00	0,82	0,84	0,75	1,34	1,31	1,00	1,51	1,47	0,60	1,00	1,00	1,00
								Y+	A1/28	1,00	0,81	0,83	0,73	1,34	1,31	1,00	1,51	1,47	0,60	1,00	1,00	1,00
								Y-	A1/34	1,00	0,74	0,77	0,64	1,34	1,31	1,00	1,51	1,47	0,60	1,00	1,00	1,00
681	20,72	10,66	10,88	1,00	1,00	1,00	1,00		A1/1	1,00	1,00	1,00	1,00	1,34	1,31	1,00	1,51	1,47	0,60	1,00	1,00	1,00
									A1/2	1,00	1,00	1,00	1,00	1,34	1,31	1,00	1,51	1,47	0,60	1,00	1,00	1,00
								X+	A1/6	1,00	0,75	0,78	0,66	1,34	1,31	1,00	1,51	1,47	0,60	1,00	1,00	1,00
								X-	A1/13	1,00	0,82	0,84	0,75	1,34	1,31	1,00	1,51	1,47	0,60	1,00	1,00	1,00
								Y+	A1/29	1,00	0,81	0,83	0,73	1,34	1,31	1,00	1,51	1,47	0,60	1,00	1,00	1,00
								Y-	A1/31	1,00	0,74	0,77	0,64	1,34	1,31	1,00	1,51	1,47	0,60	1,00	1,00	1,00
682	20,72	10,66	10,88	1,00	1,00	1,00	1,00		A1/1	1,00	1,00	1,00	1,00	1,34	1,31	1,00	1,51	1,47	0,60	1,00	1,00	1,00
									A1/2	1,00	1,00	1,00	1,00	1,34	1,31	1,00	1,51	1,47	0,60	1,00	1,00	1,00
								X+	A1/3	1,00	0,75	0,78	0,66	1,34	1,31	1,00	1,51	1,47	0,60	1,00	1,00	1,00
								X-	A1/12	1,00	0,82	0,84	0,75	1,34	1,31	1,00	1,51	1,47	0,60	1,00	1,00	1,00
								Y+	A1/28	1,00	0,81	0,83	0,73	1,34	1,31	1,00	1,51	1,47	0,60	1,00	1,00	1,00
								Y-	A1/34	1,00	0,74	0,77	0,64	1,34	1,31	1,00	1,51	1,47	0,60	1,00	1,00	1,00
683	20,72	10,66	10,88	1,00	1,00	1,00	1,00		A1/1	1,00	1,00	1,00	1,00	1,34	1,31	1,00	1,51	1,47	0,60	1,00	1,00	1,00
									A1/2	1,00	1,00	1,00	1,00	1,34	1,31	1,00	1,51	1,47	0,60	1,00	1,00	1,00
								X+	A1/6	1,00	0,75	0,78	0,66	1,34	1,31	1,00	1,51	1,47	0,60	1,00	1,00	1,00
								X-	A1/13	1,00	0,82	0,84	0,75	1,34	1,31	1,00	1,51	1,47	0,60	1,00	1,00	1,00
								Y+	A1/29	1,00	0,81	0,83	0,73	1,34	1,31	1,00	1,51	1,47	0,60	1,00	1,00	1,00
								Y-	A1/31	1,00	0,74	0,77	0,64	1,34	1,31	1,00	1,51	1,47	0,60	1,00	1,00	1,00
684	20,72	10,66	10,88	1,00	1,00	1,00	1,00		A1/1	1,00	1,00	1,00	1,00	1,34	1,31	1,00	1,51	1,47	0,60	1,00	1,00	1,00
									A1/2	1,00	1,00	1,00	1,00	1,34	1,31	1,00	1,51	1,47	0,60	1,00	1,00	1,00
								X+	A1/3	1,00	0,75	0,78	0,66	1,34	1,31	1,00	1,51	1,47	0,60	1,00	1,00	1,00
								X-	A1/12	1,00	0,82	0,84	0,75	1,34	1,31	1,00	1,51	1,47	0,60	1,00	1,00	1,00
								Y+	A1/28	1,00	0,81	0,83	0,73	1,34	1,31	1,00	1,51	1,47	0,60	1,00	1,00	1,00
								Y-	A1/34	1,00	0,74	0,77	0,64	1,34	1,31	1,00	1,51	1,47	0,60	1,00	1,00	1,00
685	20,72	10,66	10,88	1,00	1,00	1,00	1,00		A1/1	1,00	1,00	1,00	1,00	1,34	1,31	1,00	1,51	1,47	0,60	1,00	1,00	1,00
									A1/2	1,00	1,00	1,00	1,00	1,34	1,31	1,00	1,51	1,47	0,60	1,00	1,00	1,00
								X+	A1/6	1,00	0,75	0,78	0,66	1,34	1,31	1,00	1,51	1,47	0,60	1,00	1,00	1,00
								X-	A1/13	1,00	0,82	0,84	0,75	1,34	1,31	1,00	1,51	1,47	0,60	1,00	1,00	1,00
								Y+	A1/29	1,00	0,81	0,83	0,73	1,34	1,31	1,00	1,51	1,47	0,60	1,00	1,00	1,00
								Y-	A1/31	1,00	0,74	0,77	0,64	1,34	1,31	1,00	1,51	1,47	0,60	1,00	1,00	1,00
686	20,72	10,66	10,88	1,00	1,00	1,00	1,00		A1/1	1,00	1,00	1,00	1,00	1,34	1,31	1,00	1,51	1,47	0,60	1,00	1,00	1,00
									A1/2	1,00	1,00	1,00	1,00	1,34	1,31	1,00	1,51	1,47	0,60	1,00	1,00	1,00
								X+	A1/3	1,00	0,75	0,78	0,66	1,34	1,31	1,00	1,51	1,47	0,60	1,00	1,00	1,00
								X-	A1/12	1,00	0,82	0,84	0,75	1,34	1,31	1,00	1,51	1,47	0,60	1,00	1,00	1,00
								Y+	A1/28	1,00	0,81	0,83	0,73	1,34	1,31	1,00	1,51	1,47	0,60	1,00	1,00	1,00
								Y-	A1/34	1,00	0,74	0,77	0,64	1,34	1,31	1,00	1,51	1,47	0,60	1,00	1,00	1,00
687	20,72	10,66	10,88	1,00	1,00	1,00	1,00		A1/1	1,00	1,00	1,00	1,00	1,34	1,31	1,00	1,51	1,47	0,60	1,00	1,00	1,00
									A1/2	1,00	1,00	1,00	1,00	1,34	1,31	1,00	1,51	1,47	0,60	1,00	1,00	1,00
								X+	A1/3	1,00	0,75	0,78	0,66	1,34	1,31	1,00	1,51	1,47	0,60	1,00	1,00	1,00
								X-	A1/12	1,00	0,82	0,84	0,75	1,34	1,31	1,00	1,51	1,47	0,60	1,00	1,00	1,00
								Y+	A1/28	1,00	0,81	0,83	0,73	1,34	1,31	1,00	1,51	1,47	0,60	1,00	1,00	1,00
								Y-	A1/34	1,00	0,74	0,77	0,64	1,34	1,31	1,00	1,51	1,47	0,60	1,00	1,00	1,00
688	20,72	10,66	10,88	1,00	1,00	1,00	1,00		A1/1	1,00	1,00	1,00	1,00	1,34	1,31	1,00	1,51	1,47	0,60	1,00	1,00	1,00
									A1/2	1,00	1,00	1,00	1,00	1,34	1,31	1,00	1,51	1,47	0,60	1,00	1,00	1,00
								X+	A1/3	1,00	0,75	0,78	0,66	1,34	1,31	1,00	1,51	1,47	0,60	1,00	1,00	1,00
								X-	A1/12	1,00	0,82	0,84	0,75	1,34	1,31	1,00	1,51	1,47	0,60	1,00	1,00	1,00
								Y+	A1/28	1,00	0,81	0,83	0,73	1,34	1,31	1,00	1,51	1,47	0,60	1,00	1,00	1,00
								Y-	A1/34	1,00	0,74	0,77	0,64	1,34	1,31	1,00	1,51	1,47	0,60	1,00	1,00	1,00
689	20,72	10,66	10,88	1,00	1,00	1,00	1,00		A1/1	1,00	1,00	1,00	1,00	1,34	1,31	1,00	1,51	1,47	0,60	1,00	1,00	1,00
									A1/2	1,00	1,00	1,00	1,00	1,34	1,31	1,00	1,51	1,47	0,60	1,00	1,00	1,00
								X+	A1/3	1,00	0,75	0,78	0,66	1,34	1,31	1,00	1,51	1,47	0,60	1,00	1,00	1,00
								X-	A1/12	1,00	0,82	0,84	0,75	1,34	1,31	1,00	1,51	1,47	0,60	1,00	1,00	1,00
								Y+	A1/28	1,00	0,81	0,83	0,73	1,34	1,31	1,00	1,51	1,47	0,60	1,00	1,00	1,00
								Y-	A1/34	1,00	0,74	0,77	0,64	1,34	1,31	1,00	1,51	1,47	0,60	1,00	1,00	1,00

COEFFICIENTI DI PORTANZA PIASTRE WINKLER - CONDIZIONI DRENATE - S.L.U.

Piast	Brinch Hansen			IclTe	Incl.PianoPosa			Comb		Igk	CoeffIncl.Car.			Affondamento			Forma			Punzonamento		
Nro	Nc	Nq	Ng	Gc=Gq	Bc	Bq	Bg		N.ro	Sism	IcV	IqV	IgV	Dc	Dq	Dg	Sc	Sq	Sg	Psic	Psiq	Psig
690	20,72	10,66	10,88	1,00	1,00	1,00	1,00		A1/1	1,00	1,00	1,00	1,00	1,34	1,31	1,00	1,51	1,47	0,60	1,00	1,00	1,00
									A1/2	1,00	1,00	1,00	1,00	1,34	1,31	1,00	1,51	1,47	0,60	1,00	1,00	1,00
								X+	A1/3	1,00	0,75	0,78	0,66	1,34	1,31	1,00	1,51	1,47	0,60	1,00	1,00	1,00
								X-	A1/12	1,00	0,82	0,84	0,75	1,34	1,31	1,00	1,51	1,47	0,60	1,00	1,00	1,00
								Y+	A1/28	1,00	0,81	0,83	0,73	1,34	1,31	1,00	1,51	1,47	0,60	1,00	1,00	1,00
								Y-	A1/34	1,00	0,74	0,77	0,64	1,34	1,31	1,00	1,51	1,47	0,60	1,00	1,00	1,00
691	20,72	10,66	10,88	1,00	1,00	1,00	1,00		A1/1	1,00	1,00	1,00	1,00	1,35	1,32	1,00	1,51	1,47	0,60	1,00	1,00	1,00
									A1/2	1,00	1,00	1,00	1,00	1,35	1,32	1,00	1,51	1,47	0,60	1,00	1,00	1,00
								X+	A1/3	1,00	0,75	0,78	0,66	1,35	1,32	1,00	1,51	1,47	0,60	1,00	1,00	1,00
								X-	A1/12	1,00	0,82	0,84	0,75	1,35	1,32	1,00	1,51	1,47	0,60	1,00	1,00	1,00
								Y+	A1/28	1,00	0,81	0,83	0,73	1,35	1,32	1,00	1,51	1,47	0,60	1,00	1,00	1,00
								Y-	A1/34	1,00	0,74	0,77	0,64	1,35	1,32	1,00	1,51	1,47	0,60	1,00	1,00	1,00
692	20,72	10,66	10,88	1,00	1,00	1,00	1,00		A1/1	1,00	1,00	1,00	1,00	1,34	1,31	1,00	1,51	1,47	0,60	1,00	1,00	1,00
									A1/2	1,00	1,00	1,00	1,00	1,34	1,31	1,00	1,51	1,47	0,60	1,00	1,00	1,00
								X+	A1/3	1,00	0,75	0,78	0,66	1,34	1,31	1,00	1,51	1,47	0,60	1,00	1,00	1,00
								X-	A1/12	1,00	0,82	0,84	0,75	1,34	1,31	1,00	1,51	1,47	0,60	1,00	1,00	1,00
								Y+	A1/28	1,00	0,81	0,83	0,73	1,34	1,31	1,00	1,51	1,47	0,60	1,00	1,00	1,00
								Y-	A1/34	1,00	0,74	0,77	0,64	1,34	1,31	1,00	1,51	1,47	0,60	1,00	1,00	1,00
693	20,72	10,66	10,88	1,00	1,00	1,00	1,00		A1/1	1,00	1,00	1,00	1,00	1,34	1,31	1,00	1,51	1,47	0,60	1,00	1,00	1,00
									A1/2	1,00	1,00	1,00	1,00	1,34	1,31	1,00	1,51	1,47	0,60	1,00	1,00	1,00
								X+	A1/3	1,00	0,75	0,78	0,66	1,34	1,31	1,00	1,51	1,47	0,60	1,00	1,00	1,00
								X-	A1/12	1,00	0,82	0,84	0,75	1,34	1,31	1,00	1,51	1,47	0,60	1,00	1,00	1,00
								Y+	A1/28	1,00	0,81	0,83	0,73	1,34	1,31	1,00	1,51	1,47	0,60	1,00	1,00	1,00
								Y-	A1/34	1,00	0,74	0,77	0,64	1,34	1,31	1,00	1,51	1,47	0,60	1,00	1,00	1,00
694	20,72	10,66	10,88	1,00	1,00	1,00	1,00		A1/1	1,00	1,00	1,00	1,00	1,34	1,31	1,00	1,51	1,47	0,60	1,00	1,00	1,00
									A1/2	1,00	1,00	1,00	1,00	1,34	1,31	1,00	1,51	1,47	0,60	1,00	1,00	1,00
								X+	A1/3	1,00	0,75	0,78	0,66	1,34	1,31	1,00	1,51	1,47	0,60	1,00	1,00	1,00
								X-	A1/12	1,00	0,82	0,84	0,75	1,34	1,31	1,00	1,51	1,47	0,60	1,00	1,00	1,00
								Y+	A1/28	1,00	0,81	0,83	0,73	1,34	1,31	1,00	1,51	1,47	0,60	1,00	1,00	1,00
								Y-	A1/34	1,00	0,74	0,77	0,64	1,34	1,31	1,00	1,51	1,47	0,60	1,00	1,00	1,00
695	20,72	10,66	10,88	1,00	1,00	1,00	1,00		A1/1	1,00	1,00	1,00	1,00	1,34	1,31	1,00	1,51	1,47	0,60	1,00	1,00	1,00
									A1/2	1,00	1,00	1,00	1,00	1,34	1,31	1,00	1,51	1,47	0,60	1,00	1,00	1,00
								X+	A1/3	1,00	0,75	0,78	0,66	1,34	1,31	1,00	1,51	1,47	0,60	1,00	1,00	1,00
								X-	A1/12	1,00	0,82	0,84	0,75	1,34	1,31	1,00	1,51	1,47	0,60	1,00	1,00	1,00
								Y+	A1/28	1,00	0,81	0,83	0,73	1,34	1,31	1,00	1,51	1,47	0,60	1,00	1,00	1,00
								Y-	A1/34	1,00	0,74	0,77	0,64	1,34	1,31	1,00	1,51	1,47	0,60	1,00	1,00	1,00
696	20,72	10,66	10,88	1,00	1,00	1,00	1,00		A1/1	1,00	1,00	1,00	1,00	1,34	1,31	1,00	1,51	1,47	0,60	1,00	1,00	1,00
									A1/2	1,00	1,00	1,00	1,00	1,34	1,31	1,00	1,51	1,47	0,60	1,00	1,00	1,00
								X+	A1/3	1,00	0,75	0,78	0,66	1,34	1,31	1,00	1,51	1,47	0,60	1,00	1,00	1,00
								X-	A1/12	1,00	0,82	0,84	0,75	1,34	1,31	1,00	1,51	1,47	0,60	1,00	1,00	1,00
								Y+	A1/28	1,00	0,81	0,83	0,73	1,34	1,31	1,00	1,51	1,47	0,60	1,00	1,00	1,00
								Y-	A1/34	1,00	0,74	0,77	0,64	1,34	1,31	1,00	1,51	1,47	0,60	1,00	1,00	1,00
697	20,72	10,66	10,88	1,00	1,00	1,00	1,00		A1/1	1,00	1,00	1,00	1,00	1,34	1,31	1,00	1,51	1,47	0,60	1,00	1,00	1,00
									A1/2	1,00	1,00	1,00	1,00	1,34	1,31	1,00	1,51	1,47	0,60	1,00	1,00	1,00
								X+	A1/3	1,00	0,75	0,78	0,66	1,34	1,31	1,00	1,51	1,47	0,60	1,00	1,00	1,00
								X-	A1/12	1,00	0,82	0,84	0,75	1,34	1,31	1,00	1,51	1,47	0,60	1,00	1,00	1,00
								Y+	A1/28	1,00	0,81	0,83	0,73	1,34	1,31	1,00	1,51	1,47	0,60	1,00	1,00	1,00
								Y-	A1/34	1,00	0,74	0,77	0,64	1,34	1,31	1,00	1,51	1,47	0,60	1,00	1,00	1,00
698	20,72	10,66	10,88	1,00	1,00	1,00	1,00		A1/1	1,00	1,00	1,00	1,00	1,34	1,31	1,00	1,51	1,47	0,60	1,00	1,00	1,00
									A1/2	1,00	1,00	1,00	1,00	1,34	1,31	1,00	1,51	1,47	0,60	1,00	1,00	1,00
								X+	A1/6	1,00	0,75	0,78	0,66	1,34	1,31	1,00	1,51	1,47	0,60	1,00	1,00	1,00
								X-	A1/13	1,00	0,82	0,84	0,75	1,34	1,31	1,00	1,51	1,47	0,60	1,00	1,00	1,00
								Y+	A1/29	1,00	0,81	0,83	0,73	1,34	1,31	1,00	1,51	1,47	0,60	1,00	1,00	1,00
								Y-	A1/31	1,00	0,74	0,77	0,64	1,34	1,31	1,00	1,51	1,47	0,60	1,00	1,00	1,00
699	20,72	10,66	10,88	1,00	1,00	1,00	1,00		A1/1	1,00	1,00	1,00	1,00	1,33	1,30	1,00	1,51	1,47	0,60	1,00	1,00	1,00
									A1/2	1,00	1,00	1,00	1,00	1,33	1,30	1,00	1,51	1,47	0,60	1,00	1,00	1,00
								X+	A1/3	1,00	0,75	0,78	0,66	1,33	1,30	1,00	1,51	1,47	0,60	1,00	1,00	1,00
								X-	A1/12	1,00	0,82	0,84	0,75	1,33	1,30	1,00	1,51	1,47	0,60	1,00	1,00	1,00
								Y+	A1/28	1,00	0,81	0,83	0,73	1,33	1,30	1,00	1,51	1,47	0,60	1,00	1,00	1,00
								Y-	A1/34	1,00	0,74	0,77	0,64	1,33	1,30	1,00	1,51	1,47	0,60	1,00	1,00	1,00
700	20,72	10,66	10,88	1,00	1,00	1,00	1,00		A1/1	1,00	1,00	1,00	1,00	1,36	1,32	1,00	1,51	1,47	0,60	1,00	1,00	1,00
									A1/2	1,00	1,00	1,00	1,00	1,36	1,32	1,00	1,51	1,47	0,60	1,00	1,00	1,00
								X+	A1/6	1,00	0,75	0,78	0,66	1,36	1,32	1,00	1,51	1,47	0,60	1,00	1,00	1,00
								X-	A1/13	1,00	0,82	0,84	0,75	1,36	1,32	1,00	1,51	1,47	0,60	1,00	1,00	1,00
								Y+	A1/29	1,00	0,81	0,83	0,73	1,36	1,32	1,00	1,51	1,47	0,60	1,00	1,00	1,00
								Y-	A1/31	1,00	0,74	0,77	0,64	1,36	1,32	1,00	1,51	1,47	0,60	1,00	1,00	1,00
701	20,72	10,66	10,88	1,00	1,00	1,00	1,00		A1/1	1,00	1,00	1,00	1,00	1,34	1,31	1,00	1,51	1,47	0,60	1,00	1,00	1,00
									A1/2	1,00	1,00	1,00	1,00	1,34	1,31	1,00	1,51	1,47	0,60	1,00	1,00	1,00
								X+	A1/6	1,00	0,75	0,78	0,66	1,34	1,31	1,00	1,51	1,47	0,60	1,00	1,00	1,00
								X-	A1/13	1,00	0,82	0,84	0,75	1,34	1,31	1,00	1,51	1,47	0,60	1,00	1,00	1,00
								Y+	A1/29	1,00	0,81	0,83	0,73	1,34	1,31	1,00	1,51	1,47	0,60	1,00	1,00	1,00
								Y-	A1/31	1,00	0,74	0,77	0,64	1,34	1,31	1,00	1,51	1,47	0,60	1,00	1,00	1,00
702	20,72	10,66	10,88	1,00	1,00	1,00	1,00		A1/1	1,00	1,00	1,00	1,00	1,34	1,31	1,00	1,51	1,47	0,60	1,00	1,00	1,00
									A1/2	1,00	1,00	1,00	1,00	1,34	1,31	1,00	1,51	1,47	0,60	1,00	1,00	1,00
								X+	A1/3	1,00	0,75	0,78	0,66	1,34	1,31	1,00	1,51	1,47	0,60	1,00	1,00	1,00
								X-	A1/12	1,00	0,82	0,84	0,75	1,34	1,31	1,00	1,51	1,47	0,60	1,00	1,00	1,00

COEFFICIENTI DI PORTANZA PIASTRE WINKLER - CONDIZIONI DRENATE - S.L.U.

Piast	Brinch Hansen			IclTe	Incl.PianoPosa			Comb		Igk	CoeffIncl.Car.			Affondamento			Forma			Punzonamento		
Nro	Nc	Nq	Ng	Gc=Gq	Bc	Bq	Bg		N.ro	Sism	IcV	IqV	IgV	Dc	Dq	Dg	Sc	Sq	Sg	Psic	Psiq	Psig
								Y+	A1/28	1,00	0,81	0,83	0,73	1,34	1,31	1,00	1,51	1,47	0,60	1,00	1,00	1,00
								Y-	A1/34	1,00	0,74	0,77	0,64	1,34	1,31	1,00	1,51	1,47	0,60	1,00	1,00	1,00
703	20,72	10,66	10,88	1,00	1,00	1,00	1,00		A1/1	1,00	1,00	1,00	1,00	1,36	1,32	1,00	1,51	1,47	0,60	1,00	1,00	1,00
									A1/2	1,00	1,00	1,00	1,00	1,36	1,32	1,00	1,51	1,47	0,60	1,00	1,00	1,00
								X+	A1/3	1,00	0,75	0,78	0,66	1,36	1,32	1,00	1,51	1,47	0,60	1,00	1,00	1,00
								X-	A1/12	1,00	0,82	0,84	0,75	1,36	1,32	1,00	1,51	1,47	0,60	1,00	1,00	1,00
								Y+	A1/28	1,00	0,81	0,83	0,73	1,36	1,32	1,00	1,51	1,47	0,60	1,00	1,00	1,00
								Y-	A1/34	1,00	0,74	0,77	0,64	1,36	1,32	1,00	1,51	1,47	0,60	1,00	1,00	1,00
704	20,72	10,66	10,88	1,00	1,00	1,00	1,00		A1/1	1,00	1,00	1,00	1,00	1,34	1,30	1,00	1,51	1,47	0,60	1,00	1,00	1,00
									A1/2	1,00	1,00	1,00	1,00	1,34	1,30	1,00	1,51	1,47	0,60	1,00	1,00	1,00
								X+	A1/3	1,00	0,75	0,78	0,66	1,34	1,30	1,00	1,51	1,47	0,60	1,00	1,00	1,00
								X-	A1/12	1,00	0,82	0,84	0,75	1,34	1,30	1,00	1,51	1,47	0,60	1,00	1,00	1,00
								Y+	A1/28	1,00	0,81	0,83	0,73	1,34	1,30	1,00	1,51	1,47	0,60	1,00	1,00	1,00
								Y-	A1/34	1,00	0,74	0,77	0,64	1,34	1,30	1,00	1,51	1,47	0,60	1,00	1,00	1,00
705	20,72	10,66	10,88	1,00	1,00	1,00	1,00		A1/1	1,00	1,00	1,00	1,00	1,37	1,34	1,00	1,51	1,47	0,60	1,00	1,00	1,00
									A1/2	1,00	1,00	1,00	1,00	1,37	1,34	1,00	1,51	1,47	0,60	1,00	1,00	1,00
								X+	A1/6	1,00	0,75	0,78	0,66	1,37	1,34	1,00	1,51	1,47	0,60	1,00	1,00	1,00
								X-	A1/13	1,00	0,82	0,84	0,75	1,37	1,34	1,00	1,51	1,47	0,60	1,00	1,00	1,00
								Y+	A1/29	1,00	0,81	0,83	0,73	1,37	1,34	1,00	1,51	1,47	0,60	1,00	1,00	1,00
								Y-	A1/31	1,00	0,74	0,77	0,64	1,37	1,34	1,00	1,51	1,47	0,60	1,00	1,00	1,00
706	20,72	10,66	10,88	1,00	1,00	1,00	1,00		A1/1	1,00	1,00	1,00	1,00	1,33	1,30	1,00	1,51	1,47	0,60	1,00	1,00	1,00
									A1/2	1,00	1,00	1,00	1,00	1,33	1,30	1,00	1,51	1,47	0,60	1,00	1,00	1,00
								X+	A1/3	1,00	0,75	0,78	0,66	1,33	1,30	1,00	1,51	1,47	0,60	1,00	1,00	1,00
								X-	A1/12	1,00	0,82	0,84	0,75	1,33	1,30	1,00	1,51	1,47	0,60	1,00	1,00	1,00
								Y+	A1/28	1,00	0,81	0,83	0,73	1,33	1,30	1,00	1,51	1,47	0,60	1,00	1,00	1,00
								Y-	A1/34	1,00	0,74	0,77	0,64	1,33	1,30	1,00	1,51	1,47	0,60	1,00	1,00	1,00
707	20,72	10,66	10,88	1,00	1,00	1,00	1,00		A1/1	1,00	1,00	1,00	1,00	1,32	1,29	1,00	1,51	1,47	0,60	1,00	1,00	1,00
									A1/2	1,00	1,00	1,00	1,00	1,32	1,29	1,00	1,51	1,47	0,60	1,00	1,00	1,00
								X+	A1/3	1,00	0,75	0,78	0,66	1,32	1,29	1,00	1,51	1,47	0,60	1,00	1,00	1,00
								X-	A1/12	1,00	0,82	0,84	0,75	1,32	1,29	1,00	1,51	1,47	0,60	1,00	1,00	1,00
								Y+	A1/28	1,00	0,81	0,83	0,73	1,32	1,29	1,00	1,51	1,47	0,60	1,00	1,00	1,00
								Y-	A1/34	1,00	0,74	0,77	0,64	1,32	1,29	1,00	1,51	1,47	0,60	1,00	1,00	1,00
708	20,72	10,66	10,88	1,00	1,00	1,00	1,00		A1/1	1,00	1,00	1,00	1,00	1,34	1,31	1,00	1,51	1,47	0,60	1,00	1,00	1,00
									A1/2	1,00	1,00	1,00	1,00	1,34	1,31	1,00	1,51	1,47	0,60	1,00	1,00	1,00
								X+	A1/6	1,00	0,75	0,78	0,66	1,34	1,31	1,00	1,51	1,47	0,60	1,00	1,00	1,00
								X-	A1/13	1,00	0,82	0,84	0,75	1,34	1,31	1,00	1,51	1,47	0,60	1,00	1,00	1,00
								Y+	A1/29	1,00	0,81	0,83	0,73	1,34	1,31	1,00	1,51	1,47	0,60	1,00	1,00	1,00
								Y-	A1/31	1,00	0,74	0,77	0,64	1,34	1,31	1,00	1,51	1,47	0,60	1,00	1,00	1,00
709	20,72	10,66	10,88	1,00	1,00	1,00	1,00		A1/1	1,00	1,00	1,00	1,00	1,34	1,31	1,00	1,51	1,47	0,60	1,00	1,00	1,00
									A1/2	1,00	1,00	1,00	1,00	1,34	1,31	1,00	1,51	1,47	0,60	1,00	1,00	1,00
								X+	A1/6	1,00	0,75	0,78	0,66	1,34	1,31	1,00	1,51	1,47	0,60	1,00	1,00	1,00
								X-	A1/13	1,00	0,82	0,84	0,75	1,34	1,31	1,00	1,51	1,47	0,60	1,00	1,00	1,00
								Y+	A1/29	1,00	0,81	0,83	0,73	1,34	1,31	1,00	1,51	1,47	0,60	1,00	1,00	1,00
								Y-	A1/31	1,00	0,74	0,77	0,64	1,34	1,31	1,00	1,51	1,47	0,60	1,00	1,00	1,00
710	20,72	10,66	10,88	1,00	1,00	1,00	1,00		A1/1	1,00	1,00	1,00	1,00	1,34	1,31	1,00	1,51	1,47	0,60	1,00	1,00	1,00
									A1/2	1,00	1,00	1,00	1,00	1,34	1,31	1,00	1,51	1,47	0,60	1,00	1,00	1,00
								X+	A1/6	1,00	0,75	0,78	0,66	1,34	1,31	1,00	1,51	1,47	0,60	1,00	1,00	1,00
								X-	A1/13	1,00	0,82	0,84	0,75	1,34	1,31	1,00	1,51	1,47	0,60	1,00	1,00	1,00
								Y+	A1/29	1,00	0,81	0,83	0,73	1,34	1,31	1,00	1,51	1,47	0,60	1,00	1,00	1,00
								Y-	A1/31	1,00	0,74	0,77	0,64	1,34	1,31	1,00	1,51	1,47	0,60	1,00	1,00	1,00
711	20,72	10,66	10,88	1,00	1,00	1,00	1,00		A1/1	1,00	1,00	1,00	1,00	1,36	1,32	1,00	1,51	1,47	0,60	1,00	1,00	1,00
									A1/2	1,00	1,00	1,00	1,00	1,36	1,32	1,00	1,51	1,47	0,60	1,00	1,00	1,00
								X+	A1/6	1,00	0,75	0,78	0,66	1,36	1,32	1,00	1,51	1,47	0,60	1,00	1,00	1,00
								X-	A1/13	1,00	0,82	0,84	0,75	1,36	1,32	1,00	1,51	1,47	0,60	1,00	1,00	1,00
								Y+	A1/29	1,00	0,81	0,83	0,73	1,36	1,32	1,00	1,51	1,47	0,60	1,00	1,00	1,00
								Y-	A1/31	1,00	0,74	0,77	0,64	1,36	1,32	1,00	1,51	1,47	0,60	1,00	1,00	1,00
712	20,72	10,66	10,88	1,00	1,00	1,00	1,00		A1/1	1,00	1,00	1,00	1,00	1,33	1,30	1,00	1,51	1,47	0,60	1,00	1,00	1,00
									A1/2	1,00	1,00	1,00	1,00	1,33	1,30	1,00	1,51	1,47	0,60	1,00	1,00	1,00
								X+	A1/6	1,00	0,75	0,78	0,66	1,33	1,30	1,00	1,51	1,47	0,60	1,00	1,00	1,00
								X-	A1/13	1,00	0,82	0,84	0,75	1,33	1,30	1,00	1,51	1,47	0,60	1,00	1,00	1,00
								Y+	A1/29	1,00	0,81	0,83	0,73	1,33	1,30	1,00	1,51	1,47	0,60	1,00	1,00	1,00
								Y-	A1/31	1,00	0,74	0,77	0,64	1,33	1,30	1,00	1,51	1,47	0,60	1,00	1,00	1,00
713	20,72	10,66	10,88	1,00	1,00	1,00	1,00		A1/1	1,00	1,00	1,00	1,00	1,34	1,31	1,00	1,51	1,47	0,60	1,00	1,00	1,00
									A1/2	1,00	1,00	1,00	1,00	1,34	1,31	1,00	1,51	1,47	0,60	1,00	1,00	1,00
								X+	A1/6	1,00	0,75	0,78	0,66	1,34	1,31	1,00	1,51	1,47	0,60	1,00	1,00	1,00
								X-	A1/13	1,00	0,82	0,84	0,75	1,34	1,31	1,00	1,51	1,47	0,60	1,00	1,00	1,00
								Y+	A1/29	1,00	0,81	0,83	0,73	1,34	1,31	1,00	1,51	1,47	0,60	1,00	1,00	1,00
								Y-	A1/31	1,00	0,74	0,77	0,64	1,34	1,31	1,00	1,51	1,47	0,60	1,00	1,00	1,00
714	20,72	10,66	10,88	1,00	1,00	1,00	1,00		A1/1	1,00	1,00	1,00	1,00	1,34	1,31	1,00	1,51	1,47	0,60	1,00	1,00	1,00
									A1/2	1,00	1,00	1,00	1,00	1,34	1,31	1,00	1,51	1,47	0,60	1,00	1,00	1,00
								X+	A1/6	1,00	0,75	0,78	0,66	1,34	1,31	1,00	1,51	1,47	0,60	1,00	1,00	1,00
								X-	A1/13	1,00	0,82	0,84	0,75	1,34	1,31	1,00	1,51	1,47	0,60	1,00	1,00	1,00
								Y+	A1/29	1,00	0,81	0,83	0,73	1,34	1,31	1,00	1,51	1,47	0,60	1,00	1,00	1,00
								Y-	A1/31	1,00	0,74	0,77	0,64	1,34	1,31	1,00	1,51	1,47	0,60	1,00	1,00	1,00

COEFFICIENTI DI PORTANZA PIASTRE WINKLER - CONDIZIONI DRENATE - S.L.U.

Piast	Brinch Hansen			IclTe	Incl.PianoPosa			Comb		Igk	CoeffIncl.Car.			Affondamento			Forma			Punzonamento		
Nro	Nc	Nq	Ng	Gc=Gq	Bc	Bq	Bg		N.ro	Sism	IcV	IqV	IgV	Dc	Dq	Dg	Sc	Sq	Sg	Psic	Psiq	Psig
715	20,72	10,66	10,88	1,00	1,00	1,00	1,00		A1/1	1,00	1,00	1,00	1,00	1,34	1,31	1,00	1,51	1,47	0,60	1,00	1,00	1,00
									A1/2	1,00	1,00	1,00	1,00	1,34	1,31	1,00	1,51	1,47	0,60	1,00	1,00	1,00
								X+	A1/6	1,00	0,75	0,78	0,66	1,34	1,31	1,00	1,51	1,47	0,60	1,00	1,00	1,00
								X-	A1/13	1,00	0,82	0,84	0,75	1,34	1,31	1,00	1,51	1,47	0,60	1,00	1,00	1,00
								Y+	A1/29	1,00	0,81	0,83	0,73	1,34	1,31	1,00	1,51	1,47	0,60	1,00	1,00	1,00
								Y-	A1/31	1,00	0,74	0,77	0,64	1,34	1,31	1,00	1,51	1,47	0,60	1,00	1,00	1,00
716	20,72	10,66	10,88	1,00	1,00	1,00	1,00		A1/1	1,00	1,00	1,00	1,00	1,36	1,32	1,00	1,51	1,47	0,60	1,00	1,00	1,00
									A1/2	1,00	1,00	1,00	1,00	1,36	1,32	1,00	1,51	1,47	0,60	1,00	1,00	1,00
								X+	A1/6	1,00	0,75	0,78	0,66	1,36	1,32	1,00	1,51	1,47	0,60	1,00	1,00	1,00
								X-	A1/13	1,00	0,82	0,84	0,75	1,36	1,32	1,00	1,51	1,47	0,60	1,00	1,00	1,00
								Y+	A1/29	1,00	0,81	0,83	0,73	1,36	1,32	1,00	1,51	1,47	0,60	1,00	1,00	1,00
								Y-	A1/31	1,00	0,74	0,77	0,64	1,36	1,32	1,00	1,51	1,47	0,60	1,00	1,00	1,00
717	20,72	10,66	10,88	1,00	1,00	1,00	1,00		A1/1	1,00	1,00	1,00	1,00	1,34	1,31	1,00	1,51	1,47	0,60	1,00	1,00	1,00
									A1/2	1,00	1,00	1,00	1,00	1,34	1,31	1,00	1,51	1,47	0,60	1,00	1,00	1,00
								X+	A1/6	1,00	0,75	0,78	0,66	1,34	1,31	1,00	1,51	1,47	0,60	1,00	1,00	1,00
								X-	A1/13	1,00	0,82	0,84	0,75	1,34	1,31	1,00	1,51	1,47	0,60	1,00	1,00	1,00
								Y+	A1/29	1,00	0,81	0,83	0,73	1,34	1,31	1,00	1,51	1,47	0,60	1,00	1,00	1,00
								Y-	A1/31	1,00	0,74	0,77	0,64	1,34	1,31	1,00	1,51	1,47	0,60	1,00	1,00	1,00
718	20,72	10,66	10,88	1,00	1,00	1,00	1,00		A1/1	1,00	1,00	1,00	1,00	1,34	1,31	1,00	1,51	1,47	0,60	1,00	1,00	1,00
									A1/2	1,00	1,00	1,00	1,00	1,34	1,31	1,00	1,51	1,47	0,60	1,00	1,00	1,00
								X+	A1/6	1,00	0,75	0,78	0,66	1,34	1,31	1,00	1,51	1,47	0,60	1,00	1,00	1,00
								X-	A1/13	1,00	0,82	0,84	0,75	1,34	1,31	1,00	1,51	1,47	0,60	1,00	1,00	1,00
								Y+	A1/29	1,00	0,81	0,83	0,73	1,34	1,31	1,00	1,51	1,47	0,60	1,00	1,00	1,00
								Y-	A1/31	1,00	0,74	0,77	0,64	1,34	1,31	1,00	1,51	1,47	0,60	1,00	1,00	1,00
719	20,72	10,66	10,88	1,00	1,00	1,00	1,00		A1/1	1,00	1,00	1,00	1,00	1,34	1,31	1,00	1,51	1,47	0,60	1,00	1,00	1,00
									A1/2	1,00	1,00	1,00	1,00	1,34	1,31	1,00	1,51	1,47	0,60	1,00	1,00	1,00
								X+	A1/6	1,00	0,75	0,78	0,66	1,34	1,31	1,00	1,51	1,47	0,60	1,00	1,00	1,00
								X-	A1/13	1,00	0,82	0,84	0,75	1,34	1,31	1,00	1,51	1,47	0,60	1,00	1,00	1,00
								Y+	A1/29	1,00	0,81	0,83	0,73	1,34	1,31	1,00	1,51	1,47	0,60	1,00	1,00	1,00
								Y-	A1/31	1,00	0,74	0,77	0,64	1,34	1,31	1,00	1,51	1,47	0,60	1,00	1,00	1,00
720	20,72	10,66	10,88	1,00	1,00	1,00	1,00		A1/1	1,00	1,00	1,00	1,00	1,34	1,31	1,00	1,51	1,47	0,60	1,00	1,00	1,00
									A1/2	1,00	1,00	1,00	1,00	1,34	1,31	1,00	1,51	1,47	0,60	1,00	1,00	1,00
								X+	A1/6	1,00	0,75	0,78	0,66	1,34	1,31	1,00	1,51	1,47	0,60	1,00	1,00	1,00
								X-	A1/13	1,00	0,82	0,84	0,75	1,34	1,31	1,00	1,51	1,47	0,60	1,00	1,00	1,00
								Y+	A1/29	1,00	0,81	0,83	0,73	1,34	1,31	1,00	1,51	1,47	0,60	1,00	1,00	1,00
								Y-	A1/31	1,00	0,74	0,77	0,64	1,34	1,31	1,00	1,51	1,47	0,60	1,00	1,00	1,00
721	20,72	10,66	10,88	1,00	1,00	1,00	1,00		A1/1	1,00	1,00	1,00	1,00	1,36	1,33	1,00	1,51	1,47	0,60	1,00	1,00	1,00
									A1/2	1,00	1,00	1,00	1,00	1,36	1,33	1,00	1,51	1,47	0,60	1,00	1,00	1,00
								X+	A1/6	1,00	0,75	0,78	0,66	1,36	1,33	1,00	1,51	1,47	0,60	1,00	1,00	1,00
								X-	A1/13	1,00	0,82	0,84	0,75	1,36	1,33	1,00	1,51	1,47	0,60	1,00	1,00	1,00
								Y+	A1/29	1,00	0,81	0,83	0,73	1,36	1,33	1,00	1,51	1,47	0,60	1,00	1,00	1,00
								Y-	A1/31	1,00	0,74	0,77	0,64	1,36	1,33	1,00	1,51	1,47	0,60	1,00	1,00	1,00
722	20,72	10,66	10,88	1,00	1,00	1,00	1,00		A1/1	1,00	1,00	1,00	1,00	1,34	1,31	1,00	1,51	1,47	0,60	1,00	1,00	1,00
									A1/2	1,00	1,00	1,00	1,00	1,34	1,31	1,00	1,51	1,47	0,60	1,00	1,00	1,00
								X+	A1/6	1,00	0,75	0,78	0,66	1,34	1,31	1,00	1,51	1,47	0,60	1,00	1,00	1,00
								X-	A1/13	1,00	0,82	0,84	0,75	1,34	1,31	1,00	1,51	1,47	0,60	1,00	1,00	1,00
								Y+	A1/29	1,00	0,81	0,83	0,73	1,34	1,31	1,00	1,51	1,47	0,60	1,00	1,00	1,00
								Y-	A1/31	1,00	0,74	0,77	0,64	1,34	1,31	1,00	1,51	1,47	0,60	1,00	1,00	1,00
723	20,72	10,66	10,88	1,00	1,00	1,00	1,00		A1/1	1,00	1,00	1,00	1,00	1,34	1,31	1,00	1,51	1,47	0,60	1,00	1,00	1,00
									A1/2	1,00	1,00	1,00	1,00	1,34	1,31	1,00	1,51	1,47	0,60	1,00	1,00	1,00
								X+	A1/6	1,00	0,75	0,78	0,66	1,34	1,31	1,00	1,51	1,47	0,60	1,00	1,00	1,00
								X-	A1/13	1,00	0,82	0,84	0,75	1,34	1,31	1,00	1,51	1,47	0,60	1,00	1,00	1,00
								Y+	A1/29	1,00	0,81	0,83	0,73	1,34	1,31	1,00	1,51	1,47	0,60	1,00	1,00	1,00
								Y-	A1/31	1,00	0,74	0,77	0,64	1,34	1,31	1,00	1,51	1,47	0,60	1,00	1,00	1,00
724	20,72	10,66	10,88	1,00	1,00	1,00	1,00		A1/1	1,00	1,00	1,00	1,00	1,34	1,31	1,00	1,51	1,47	0,60	1,00	1,00	1,00
									A1/2	1,00	1,00	1,00	1,00	1,34	1,31	1,00	1,51	1,47	0,60	1,00	1,00	1,00
								X+	A1/6	1,00	0,75	0,78	0,66	1,34	1,31	1,00	1,51	1,47	0,60	1,00	1,00	1,00
								X-	A1/13	1,00	0,82	0,84	0,75	1,34	1,31	1,00	1,51	1,47	0,60	1,00	1,00	1,00
								Y+	A1/29	1,00	0,81	0,83	0,73	1,34	1,31	1,00	1,51	1,47	0,60	1,00	1,00	1,00
								Y-	A1/31	1,00	0,74	0,77	0,64	1,34	1,31	1,00	1,51	1,47	0,60	1,00	1,00	1,00
725	20,72	10,66	10,88	1,00	1,00	1,00	1,00		A1/1	1,00	1,00	1,00	1,00	1,35	1,32	1,00	1,51	1,47	0,60	1,00	1,00	1,00
									A1/2	1,00	1,00	1,00	1,00	1,35	1,32	1,00	1,51	1,47	0,60	1,00	1,00	1,00
								X+	A1/6	1,00	0,75	0,78	0,66	1,35	1,32	1,00	1,51	1,47	0,60	1,00	1,00	1,00
								X-	A1/13	1,00	0,82	0,84	0,75	1,35	1,32	1,00	1,51	1,47	0,60	1,00	1,00	1,00
								Y+	A1/29	1,00	0,81	0,83	0,73	1,35	1,32	1,00	1,51	1,47	0,60	1,00	1,00	1,00
								Y-	A1/31	1,00	0,74	0,77	0,64	1,35	1,32	1,00	1,51	1,47	0,60	1,00	1,00	1,00
726	20,72	10,66	10,88	1,00	1,00	1,00	1,00		A1/1	1,00	1,00	1,00	1,00	1,34	1,31	1,00	1,51	1,47	0,60	1,00	1,00	1,00
									A1/2	1,00	1,00	1,00	1,00	1,34	1,31	1,00	1,51	1,47	0,60	1,00	1,00	1,00
								X+	A1/6	1,00	0,75	0,78	0,66	1,34	1,31	1,00	1,51	1,47	0,60	1,00	1,00	1,00
								X-	A1/13	1,00	0,82	0,84	0,75	1,34	1,31	1,00	1,51	1,47	0,60	1,00	1,00	1,00
								Y+	A1/29	1,00	0,81	0,83	0,73	1,34	1,31	1,00	1,51	1,47	0,60	1,00	1,00	1,00
								Y-	A1/31	1,00	0,74	0,77	0,64	1,34	1,31	1,00	1,51	1,47	0,60	1,00	1,00	1,00
727	20,72	10,66	10,88	1,00	1,00	1,00	1,00		A1/1	1,00	1,00	1,00	1,00	1,34	1,31	1,00	1,51	1,47	0,60	1,00	1,00	1,00
									A1/2	1,00	1,00	1,00	1,00	1,34	1,31	1,00	1,51	1,47	0,60	1,00	1,00	1,00
								X+	A1/6	1,00	0,75	0,78	0,66	1,34	1,31	1,00	1,51	1,47	0,60	1,00	1,00	1,00
								X-	A1/13	1,00	0,82	0,84	0,75	1,34	1,31	1,00	1,51	1,47	0,60	1,00	1,00	1,00

COEFFICIENTI DI PORTANZA PIASTRE WINKLER - CONDIZIONI DRENATE - S.L.U.

Piast	Brinch Hansen			IclTe	Incl.PianoPosa			Comb		Igk	CoeffIncl.Car.			Affondamento			Forma			Punzonamento		
Nro	Nc	Nq	Ng	Gc=Gq	Bc	Bq	Bg		N.ro	Sism	IcV	IqV	IgV	Dc	Dq	Dg	Sc	Sq	Sg	Psic	Psiq	Psig
								Y+	A1/29	1,00	0,81	0,83	0,73	1,34	1,31	1,00	1,51	1,47	0,60	1,00	1,00	1,00
								Y-	A1/31	1,00	0,74	0,77	0,64	1,34	1,31	1,00	1,51	1,47	0,60	1,00	1,00	1,00
728	20,72	10,66	10,88	1,00	1,00	1,00	1,00		A1/1	1,00	1,00	1,00	1,00	1,34	1,31	1,00	1,51	1,47	0,60	1,00	1,00	1,00
									A1/2	1,00	1,00	1,00	1,00	1,34	1,31	1,00	1,51	1,47	0,60	1,00	1,00	1,00
								X+	A1/6	1,00	0,75	0,78	0,66	1,34	1,31	1,00	1,51	1,47	0,60	1,00	1,00	1,00
								X-	A1/13	1,00	0,82	0,84	0,75	1,34	1,31	1,00	1,51	1,47	0,60	1,00	1,00	1,00
								Y+	A1/29	1,00	0,81	0,83	0,73	1,34	1,31	1,00	1,51	1,47	0,60	1,00	1,00	1,00
								Y-	A1/31	1,00	0,74	0,77	0,64	1,34	1,31	1,00	1,51	1,47	0,60	1,00	1,00	1,00
729	20,72	10,66	10,88	1,00	1,00	1,00	1,00		A1/1	1,00	1,00	1,00	1,00	1,34	1,31	1,00	1,51	1,47	0,60	1,00	1,00	1,00
									A1/2	1,00	1,00	1,00	1,00	1,34	1,31	1,00	1,51	1,47	0,60	1,00	1,00	1,00
								X+	A1/6	1,00	0,75	0,78	0,66	1,34	1,31	1,00	1,51	1,47	0,60	1,00	1,00	1,00
								X-	A1/13	1,00	0,82	0,84	0,75	1,34	1,31	1,00	1,51	1,47	0,60	1,00	1,00	1,00
								Y+	A1/29	1,00	0,81	0,83	0,73	1,34	1,31	1,00	1,51	1,47	0,60	1,00	1,00	1,00
								Y-	A1/31	1,00	0,74	0,77	0,64	1,34	1,31	1,00	1,51	1,47	0,60	1,00	1,00	1,00
730	20,72	10,66	10,88	1,00	1,00	1,00	1,00		A1/1	1,00	1,00	1,00	1,00	1,33	1,30	1,00	1,51	1,47	0,60	1,00	1,00	1,00
									A1/2	1,00	1,00	1,00	1,00	1,33	1,30	1,00	1,51	1,47	0,60	1,00	1,00	1,00
								X+	A1/6	1,00	0,75	0,78	0,66	1,33	1,30	1,00	1,51	1,47	0,60	1,00	1,00	1,00
								X-	A1/13	1,00	0,82	0,84	0,75	1,33	1,30	1,00	1,51	1,47	0,60	1,00	1,00	1,00
								Y+	A1/29	1,00	0,81	0,83	0,73	1,33	1,30	1,00	1,51	1,47	0,60	1,00	1,00	1,00
								Y-	A1/31	1,00	0,74	0,77	0,64	1,33	1,30	1,00	1,51	1,47	0,60	1,00	1,00	1,00
731	20,72	10,66	10,88	1,00	1,00	1,00	1,00		A1/1	1,00	1,00	1,00	1,00	1,33	1,30	1,00	1,51	1,47	0,60	1,00	1,00	1,00
									A1/2	1,00	1,00	1,00	1,00	1,33	1,30	1,00	1,51	1,47	0,60	1,00	1,00	1,00
								X+	A1/6	1,00	0,75	0,78	0,66	1,33	1,30	1,00	1,51	1,47	0,60	1,00	1,00	1,00
								X-	A1/13	1,00	0,82	0,84	0,75	1,33	1,30	1,00	1,51	1,47	0,60	1,00	1,00	1,00
								Y+	A1/29	1,00	0,81	0,83	0,73	1,33	1,30	1,00	1,51	1,47	0,60	1,00	1,00	1,00
								Y-	A1/31	1,00	0,74	0,77	0,64	1,33	1,30	1,00	1,51	1,47	0,60	1,00	1,00	1,00
732	20,72	10,66	10,88	1,00	1,00	1,00	1,00		A1/1	1,00	1,00	1,00	1,00	1,33	1,30	1,00	1,51	1,47	0,60	1,00	1,00	1,00
									A1/2	1,00	1,00	1,00	1,00	1,33	1,30	1,00	1,51	1,47	0,60	1,00	1,00	1,00
								X+	A1/6	1,00	0,75	0,78	0,66	1,33	1,30	1,00	1,51	1,47	0,60	1,00	1,00	1,00
								X-	A1/13	1,00	0,82	0,84	0,75	1,33	1,30	1,00	1,51	1,47	0,60	1,00	1,00	1,00
								Y+	A1/29	1,00	0,81	0,83	0,73	1,33	1,30	1,00	1,51	1,47	0,60	1,00	1,00	1,00
								Y-	A1/31	1,00	0,74	0,77	0,64	1,33	1,30	1,00	1,51	1,47	0,60	1,00	1,00	1,00
733	20,72	10,66	10,88	1,00	1,00	1,00	1,00		A1/1	1,00	1,00	1,00	1,00	1,33	1,30	1,00	1,51	1,47	0,60	1,00	1,00	1,00
									A1/2	1,00	1,00	1,00	1,00	1,33	1,30	1,00	1,51	1,47	0,60	1,00	1,00	1,00
								X+	A1/6	1,00	0,75	0,78	0,66	1,33	1,30	1,00	1,51	1,47	0,60	1,00	1,00	1,00
								X-	A1/13	1,00	0,82	0,84	0,75	1,33	1,30	1,00	1,51	1,47	0,60	1,00	1,00	1,00
								Y+	A1/29	1,00	0,81	0,83	0,73	1,33	1,30	1,00	1,51	1,47	0,60	1,00	1,00	1,00
								Y-	A1/31	1,00	0,74	0,77	0,64	1,33	1,30	1,00	1,51	1,47	0,60	1,00	1,00	1,00
734	20,72	10,66	10,88	1,00	1,00	1,00	1,00		A1/1	1,00	1,00	1,00	1,00	1,34	1,31	1,00	1,51	1,47	0,60	1,00	1,00	1,00
									A1/2	1,00	1,00	1,00	1,00	1,34	1,31	1,00	1,51	1,47	0,60	1,00	1,00	1,00
								X+	A1/6	1,00	0,75	0,78	0,66	1,34	1,31	1,00	1,51	1,47	0,60	1,00	1,00	1,00
								X-	A1/13	1,00	0,82	0,84	0,75	1,34	1,31	1,00	1,51	1,47	0,60	1,00	1,00	1,00
								Y+	A1/29	1,00	0,81	0,83	0,73	1,34	1,31	1,00	1,51	1,47	0,60	1,00	1,00	1,00
								Y-	A1/31	1,00	0,74	0,77	0,64	1,34	1,31	1,00	1,51	1,47	0,60	1,00	1,00	1,00
735	20,72	10,66	10,88	1,00	1,00	1,00	1,00		A1/1	1,00	1,00	1,00	1,00	1,33	1,30	1,00	1,51	1,47	0,60	1,00	1,00	1,00
									A1/2	1,00	1,00	1,00	1,00	1,33	1,30	1,00	1,51	1,47	0,60	1,00	1,00	1,00
								X+	A1/6	1,00	0,75	0,78	0,66	1,33	1,30	1,00	1,51	1,47	0,60	1,00	1,00	1,00
								X-	A1/13	1,00	0,82	0,84	0,75	1,33	1,30	1,00	1,51	1,47	0,60	1,00	1,00	1,00
								Y+	A1/29	1,00	0,81	0,83	0,73	1,33	1,30	1,00	1,51	1,47	0,60	1,00	1,00	1,00
								Y-	A1/31	1,00	0,74	0,77	0,64	1,33	1,30	1,00	1,51	1,47	0,60	1,00	1,00	1,00
736	20,72	10,66	10,88	1,00	1,00	1,00	1,00		A1/1	1,00	1,00	1,00	1,00	1,34	1,31	1,00	1,51	1,47	0,60	1,00	1,00	1,00
									A1/2	1,00	1,00	1,00	1,00	1,34	1,31	1,00	1,51	1,47	0,60	1,00	1,00	1,00
								X+	A1/6	1,00	0,75	0,78	0,66	1,34	1,31	1,00	1,51	1,47	0,60	1,00	1,00	1,00
								X-	A1/13	1,00	0,82	0,84	0,75	1,34	1,31	1,00	1,51	1,47	0,60	1,00	1,00	1,00
								Y+	A1/29	1,00	0,81	0,83	0,73	1,34	1,31	1,00	1,51	1,47	0,60	1,00	1,00	1,00
								Y-	A1/31	1,00	0,74	0,77	0,64	1,34	1,31	1,00	1,51	1,47	0,60	1,00	1,00	1,00
737	20,72	10,66	10,88	1,00	1,00	1,00	1,00		A1/1	1,00	1,00	1,00	1,00	1,32	1,29	1,00	1,51	1,47	0,60	1,00	1,00	1,00
									A1/2	1,00	1,00	1,00	1,00	1,32	1,29	1,00	1,51	1,47	0,60	1,00	1,00	1,00
								X+	A1/6	1,00	0,75	0,78	0,66	1,32	1,29	1,00	1,51	1,47	0,60	1,00	1,00	1,00
								X-	A1/13	1,00	0,82	0,84	0,75	1,32	1,29	1,00	1,51	1,47	0,60	1,00	1,00	1,00
								Y+	A1/29	1,00	0,81	0,83	0,73	1,32	1,29	1,00	1,51	1,47	0,60	1,00	1,00	1,00
								Y-	A1/31	1,00	0,74	0,77	0,64	1,32	1,29	1,00	1,51	1,47	0,60	1,00	1,00	1,00
738	20,72	10,66	10,88	1,00	1,00	1,00	1,00		A1/1	1,00	1,00	1,00	1,00	1,34	1,31	1,00	1,51	1,47	0,60	1,00	1,00	1,00
									A1/2	1,00	1,00	1,00	1,00	1,34	1,31	1,00	1,51	1,47	0,60	1,00	1,00	1,00
								X+	A1/6	1,00	0,75	0,78	0,66	1,34	1,31	1,00	1,51	1,47	0,60	1,00	1,00	1,00
								X-	A1/13	1,00	0,82	0,84	0,75	1,34	1,31	1,00	1,51	1,47	0,60	1,00	1,00	1,00
								Y+	A1/29	1,00	0,81	0,83	0,73	1,34	1,31	1,00	1,51	1,47	0,60	1,00	1,00	1,00
								Y-	A1/31	1,00	0,74	0,77	0,64	1,34	1,31	1,00	1,51	1,47	0,60	1,00	1,00	1,00
739	20,72	10,66	10,88	1,00	1,00	1,00	1,00		A1/1	1,00	1,00	1,00	1,00	1,34	1,31	1,00	1,51	1,47	0,60	1,00	1,00	1,00
									A1/2	1,00	1,00	1,00	1,00	1,34	1,31	1,00	1,51	1,47	0,60	1,00	1,00	1,00
								X+	A1/6	1,00	0,75	0,78	0,66	1,34	1,31	1,00	1,51	1,47	0,60	1,00	1,00	1,00
								X-	A1/13	1,00	0,82	0,84	0,75	1,34	1,31	1,00	1,51	1,47	0,60	1,00	1,00	1,00
								Y+	A1/29	1,00	0,81	0,83	0,73	1,34	1,31	1,00	1,51	1,47	0,60	1,00	1,00	1,00
								Y-	A1/31	1,00	0,74	0,77	0,64	1,34	1,31	1,00	1,51	1,47	0,60	1,00	1,00	1,00

COEFFICIENTI DI PORTANZA PIASTRE WINKLER - CONDIZIONI DRENATE - S.L.U.

Piast	Brinch Hansen			IclTe	Incl.PianoPosa			Comb		Igk	CoeffIncl.Car.			Affondamento			Forma			Punzonamento		
Nro	Nc	Nq	Ng	Gc=Gq	Bc	Bq	Bg		N.ro	Sism	IcV	IqV	IgV	Dc	Dq	Dg	Sc	Sq	Sg	Psic	Psiq	Psig
740	20,72	10,66	10,88	1,00	1,00	1,00	1,00		A1/1	1,00	1,00	1,00	1,00	1,39	1,35	1,00	1,51	1,47	0,60	1,00	1,00	1,00
									A1/2	1,00	1,00	1,00	1,00	1,39	1,35	1,00	1,51	1,47	0,60	1,00	1,00	1,00
								X+	A1/6	1,00	0,75	0,78	0,66	1,39	1,35	1,00	1,51	1,47	0,60	1,00	1,00	1,00
								X-	A1/13	1,00	0,82	0,84	0,75	1,39	1,35	1,00	1,51	1,47	0,60	1,00	1,00	1,00
								Y+	A1/29	1,00	0,81	0,83	0,73	1,39	1,35	1,00	1,51	1,47	0,60	1,00	1,00	1,00
								Y-	A1/31	1,00	0,74	0,77	0,64	1,39	1,35	1,00	1,51	1,47	0,60	1,00	1,00	1,00
741	20,72	10,66	10,88	1,00	1,00	1,00	1,00		A1/1	1,00	1,00	1,00	1,00	1,37	1,33	1,00	1,51	1,47	0,60	1,00	1,00	1,00
									A1/2	1,00	1,00	1,00	1,00	1,37	1,33	1,00	1,51	1,47	0,60	1,00	1,00	1,00
								X+	A1/6	1,00	0,75	0,78	0,66	1,37	1,33	1,00	1,51	1,47	0,60	1,00	1,00	1,00
								X-	A1/13	1,00	0,82	0,84	0,75	1,37	1,33	1,00	1,51	1,47	0,60	1,00	1,00	1,00
								Y+	A1/29	1,00	0,81	0,83	0,73	1,37	1,33	1,00	1,51	1,47	0,60	1,00	1,00	1,00
								Y-	A1/31	1,00	0,74	0,77	0,64	1,37	1,33	1,00	1,51	1,47	0,60	1,00	1,00	1,00
742	20,72	10,66	10,88	1,00	1,00	1,00	1,00		A1/1	1,00	1,00	1,00	1,00	1,34	1,31	1,00	1,51	1,47	0,60	1,00	1,00	1,00
									A1/2	1,00	1,00	1,00	1,00	1,34	1,31	1,00	1,51	1,47	0,60	1,00	1,00	1,00
								X+	A1/6	1,00	0,75	0,78	0,66	1,34	1,31	1,00	1,51	1,47	0,60	1,00	1,00	1,00
								X-	A1/13	1,00	0,82	0,84	0,75	1,34	1,31	1,00	1,51	1,47	0,60	1,00	1,00	1,00
								Y+	A1/29	1,00	0,81	0,83	0,73	1,34	1,31	1,00	1,51	1,47	0,60	1,00	1,00	1,00
								Y-	A1/31	1,00	0,74	0,77	0,64	1,34	1,31	1,00	1,51	1,47	0,60	1,00	1,00	1,00
743	20,72	10,66	10,88	1,00	1,00	1,00	1,00		A1/1	1,00	1,00	1,00	1,00	1,36	1,32	1,00	1,51	1,47	0,60	1,00	1,00	1,00
									A1/2	1,00	1,00	1,00	1,00	1,36	1,32	1,00	1,51	1,47	0,60	1,00	1,00	1,00
								X+	A1/6	1,00	0,75	0,78	0,66	1,36	1,32	1,00	1,51	1,47	0,60	1,00	1,00	1,00
								X-	A1/13	1,00	0,82	0,84	0,75	1,36	1,32	1,00	1,51	1,47	0,60	1,00	1,00	1,00
								Y+	A1/29	1,00	0,81	0,83	0,73	1,36	1,32	1,00	1,51	1,47	0,60	1,00	1,00	1,00
								Y-	A1/31	1,00	0,74	0,77	0,64	1,36	1,32	1,00	1,51	1,47	0,60	1,00	1,00	1,00
744	20,72	10,66	10,88	1,00	1,00	1,00	1,00		A1/1	1,00	1,00	1,00	1,00	1,35	1,32	1,00	1,51	1,47	0,60	1,00	1,00	1,00
									A1/2	1,00	1,00	1,00	1,00	1,35	1,32	1,00	1,51	1,47	0,60	1,00	1,00	1,00
								X+	A1/6	1,00	0,75	0,78	0,66	1,35	1,32	1,00	1,51	1,47	0,60	1,00	1,00	1,00
								X-	A1/13	1,00	0,82	0,84	0,75	1,35	1,32	1,00	1,51	1,47	0,60	1,00	1,00	1,00
								Y+	A1/29	1,00	0,81	0,83	0,73	1,35	1,32	1,00	1,51	1,47	0,60	1,00	1,00	1,00
								Y-	A1/31	1,00	0,74	0,77	0,64	1,35	1,32	1,00	1,51	1,47	0,60	1,00	1,00	1,00
745	20,72	10,66	10,88	1,00	1,00	1,00	1,00		A1/1	1,00	1,00	1,00	1,00	1,34	1,30	1,00	1,51	1,47	0,60	1,00	1,00	1,00
									A1/2	1,00	1,00	1,00	1,00	1,34	1,30	1,00	1,51	1,47	0,60	1,00	1,00	1,00
								X+	A1/6	1,00	0,75	0,78	0,66	1,34	1,30	1,00	1,51	1,47	0,60	1,00	1,00	1,00
								X-	A1/13	1,00	0,82	0,84	0,75	1,34	1,30	1,00	1,51	1,47	0,60	1,00	1,00	1,00
								Y+	A1/29	1,00	0,81	0,83	0,73	1,34	1,30	1,00	1,51	1,47	0,60	1,00	1,00	1,00
								Y-	A1/31	1,00	0,74	0,77	0,64	1,34	1,30	1,00	1,51	1,47	0,60	1,00	1,00	1,00
746	20,72	10,66	10,88	1,00	1,00	1,00	1,00		A1/1	1,00	1,00	1,00	1,00	1,34	1,31	1,00	1,51	1,47	0,60	1,00	1,00	1,00
									A1/2	1,00	1,00	1,00	1,00	1,34	1,31	1,00	1,51	1,47	0,60	1,00	1,00	1,00
								X+	A1/6	1,00	0,75	0,78	0,66	1,34	1,31	1,00	1,51	1,47	0,60	1,00	1,00	1,00
								X-	A1/13	1,00	0,82	0,84	0,75	1,34	1,31	1,00	1,51	1,47	0,60	1,00	1,00	1,00
								Y+	A1/29	1,00	0,81	0,83	0,73	1,34	1,31	1,00	1,51	1,47	0,60	1,00	1,00	1,00
								Y-	A1/31	1,00	0,74	0,77	0,64	1,34	1,31	1,00	1,51	1,47	0,60	1,00	1,00	1,00
747	20,72	10,66	10,88	1,00	1,00	1,00	1,00		A1/1	1,00	1,00	1,00	1,00	1,34	1,31	1,00	1,51	1,47	0,60	1,00	1,00	1,00
									A1/2	1,00	1,00	1,00	1,00	1,34	1,31	1,00	1,51	1,47	0,60	1,00	1,00	1,00
								X+	A1/6	1,00	0,75	0,78	0,66	1,34	1,31	1,00	1,51	1,47	0,60	1,00	1,00	1,00
								X-	A1/13	1,00	0,82	0,84	0,75	1,34	1,31	1,00	1,51	1,47	0,60	1,00	1,00	1,00
								Y+	A1/29	1,00	0,81	0,83	0,73	1,34	1,31	1,00	1,51	1,47	0,60	1,00	1,00	1,00
								Y-	A1/31	1,00	0,74	0,77	0,64	1,34	1,31	1,00	1,51	1,47	0,60	1,00	1,00	1,00
748	20,72	10,66	10,88	1,00	1,00	1,00	1,00		A1/1	1,00	1,00	1,00	1,00	1,33	1,30	1,00	1,51	1,47	0,60	1,00	1,00	1,00
									A1/2	1,00	1,00	1,00	1,00	1,33	1,30	1,00	1,51	1,47	0,60	1,00	1,00	1,00
								X+	A1/6	1,00	0,75	0,78	0,66	1,33	1,30	1,00	1,51	1,47	0,60	1,00	1,00	1,00
								X-	A1/13	1,00	0,82	0,84	0,75	1,33	1,30	1,00	1,51	1,47	0,60	1,00	1,00	1,00
								Y+	A1/29	1,00	0,81	0,83	0,73	1,33	1,30	1,00	1,51	1,47	0,60	1,00	1,00	1,00
								Y-	A1/31	1,00	0,74	0,77	0,64	1,33	1,30	1,00	1,51	1,47	0,60	1,00	1,00	1,00
749	20,72	10,66	10,88	1,00	1,00	1,00	1,00		A1/1	1,00	1,00	1,00	1,00	1,33	1,30	1,00	1,51	1,47	0,60	1,00	1,00	1,00
									A1/2	1,00	1,00	1,00	1,00	1,33	1,30	1,00	1,51	1,47	0,60	1,00	1,00	1,00
								X+	A1/6	1,00	0,75	0,78	0,66	1,33	1,30	1,00	1,51	1,47	0,60	1,00	1,00	1,00
								X-	A1/13	1,00	0,82	0,84	0,75	1,33	1,30	1,00	1,51	1,47	0,60	1,00	1,00	1,00
								Y+	A1/29	1,00	0,81	0,83	0,73	1,33	1,30	1,00	1,51	1,47	0,60	1,00	1,00	1,00
								Y-	A1/31	1,00	0,74	0,77	0,64	1,33	1,30	1,00	1,51	1,47	0,60	1,00	1,00	1,00
750	20,72	10,66	10,88	1,00	1,00	1,00	1,00		A1/1	1,00	1,00	1,00	1,00	1,35	1,31	1,00	1,51	1,47	0,60	1,00	1,00	1,00
									A1/2	1,00	1,00	1,00	1,00	1,35	1,31	1,00	1,51	1,47	0,60	1,00	1,00	1,00
								X+	A1/6	1,00	0,75	0,78	0,66	1,35	1,31	1,00	1,51	1,47	0,60	1,00	1,00	1,00
								X-	A1/13	1,00	0,82	0,84	0,75	1,35	1,31	1,00	1,51	1,47	0,60	1,00	1,00	1,00
								Y+	A1/29	1,00	0,81	0,83	0,73	1,35	1,31	1,00	1,51	1,47	0,60	1,00	1,00	1,00
								Y-	A1/31	1,00	0,74	0,77	0,64	1,35	1,31	1,00	1,51	1,47	0,60	1,00	1,00	1,00
751	20,72	10,66	10,88	1,00	1,00	1,00	1,00		A1/1	1,00	1,00	1,00	1,00	1,33	1,30	1,00	1,51	1,47	0,60	1,00	1,00	1,00
									A1/2	1,00	1,00	1,00	1,00	1,33	1,30	1,00	1,51	1,47	0,60	1,00	1,00	1,00
								X+	A1/6	1,00	0,75	0,78	0,66	1,33	1,30	1,00	1,51	1,47	0,60	1,00	1,00	1,00
								X-	A1/13	1,00	0,82	0,84	0,75	1,33	1,30	1,00	1,51	1,47	0,60	1,00	1,00	1,00
								Y+	A1/29	1,00	0,81	0,83	0,73	1,33	1,30	1,00	1,51	1,47	0,60	1,00	1,00	1,00
								Y-	A1/31	1,00	0,74	0,77	0,64	1,33	1,30	1,00	1,51	1,47	0,60	1,00	1,00	1,00
752	20,72	10,66	10,88	1,00	1,00	1,00	1,00		A1/1	1,00	1,00	1,00	1,00	1,34	1,31	1,00	1,51	1,47	0,60	1,00	1,00	1,00
									A1/2	1,00	1,00	1,00	1,00	1,34	1,31	1,00	1,51	1,47	0,60	1,00	1,00	1,00
								X+	A1/6	1,00	0,75	0,78	0,66	1,34	1,31	1,00	1,51	1,47	0,60	1,00	1,00	1,00
								X-	A1/13	1,00	0,82	0,84	0,75	1,34	1,31	1,00	1,51	1,47	0,60	1,00	1,00	1,00

COEFFICIENTI DI PORTANZA PIASTRE WINKLER - CONDIZIONI DRENATE - S.L.U.

Piast	Brinch Hansen			IclTe	Incl.PianoPosa			Comb		Igk	CoeffIncl.Car.			Affondamento			Forma			Punzonamento		
Nro	Nc	Nq	Ng	Gc=Gq	Bc	Bq	Bg		N.ro	Sism	IcV	IqV	IgV	Dc	Dq	Dg	Sc	Sq	Sg	Psic	Psiq	Psig
								Y+	A1/29	1,00	0,81	0,83	0,73	1,34	1,31	1,00	1,51	1,47	0,60	1,00	1,00	1,00
								Y-	A1/31	1,00	0,74	0,77	0,64	1,34	1,31	1,00	1,51	1,47	0,60	1,00	1,00	1,00
753	20,72	10,66	10,88	1,00	1,00	1,00	1,00		A1/1	1,00	1,00	1,00	1,00	1,32	1,29	1,00	1,51	1,47	0,60	1,00	1,00	1,00
									A1/2	1,00	1,00	1,00	1,00	1,32	1,29	1,00	1,51	1,47	0,60	1,00	1,00	1,00
								X+	A1/6	1,00	0,75	0,78	0,66	1,32	1,29	1,00	1,51	1,47	0,60	1,00	1,00	1,00
								X-	A1/13	1,00	0,82	0,84	0,75	1,32	1,29	1,00	1,51	1,47	0,60	1,00	1,00	1,00
								Y+	A1/29	1,00	0,81	0,83	0,73	1,32	1,29	1,00	1,51	1,47	0,60	1,00	1,00	1,00
								Y-	A1/31	1,00	0,74	0,77	0,64	1,32	1,29	1,00	1,51	1,47	0,60	1,00	1,00	1,00
754	20,72	10,66	10,88	1,00	1,00	1,00	1,00		A1/1	1,00	1,00	1,00	1,00	1,33	1,30	1,00	1,51	1,47	0,60	1,00	1,00	1,00
									A1/2	1,00	1,00	1,00	1,00	1,33	1,30	1,00	1,51	1,47	0,60	1,00	1,00	1,00
								X+	A1/6	1,00	0,75	0,78	0,66	1,33	1,30	1,00	1,51	1,47	0,60	1,00	1,00	1,00
								X-	A1/13	1,00	0,82	0,84	0,75	1,33	1,30	1,00	1,51	1,47	0,60	1,00	1,00	1,00
								Y+	A1/29	1,00	0,81	0,83	0,73	1,33	1,30	1,00	1,51	1,47	0,60	1,00	1,00	1,00
								Y-	A1/31	1,00	0,74	0,77	0,64	1,33	1,30	1,00	1,51	1,47	0,60	1,00	1,00	1,00
755	20,72	10,66	10,88	1,00	1,00	1,00	1,00		A1/1	1,00	1,00	1,00	1,00	1,33	1,30	1,00	1,51	1,47	0,60	1,00	1,00	1,00
									A1/2	1,00	1,00	1,00	1,00	1,33	1,30	1,00	1,51	1,47	0,60	1,00	1,00	1,00
								X+	A1/6	1,00	0,75	0,78	0,66	1,33	1,30	1,00	1,51	1,47	0,60	1,00	1,00	1,00
								X-	A1/13	1,00	0,82	0,84	0,75	1,33	1,30	1,00	1,51	1,47	0,60	1,00	1,00	1,00
								Y+	A1/29	1,00	0,81	0,83	0,73	1,33	1,30	1,00	1,51	1,47	0,60	1,00	1,00	1,00
								Y-	A1/31	1,00	0,74	0,77	0,64	1,33	1,30	1,00	1,51	1,47	0,60	1,00	1,00	1,00
756	20,72	10,66	10,88	1,00	1,00	1,00	1,00		A1/1	1,00	1,00	1,00	1,00	1,32	1,29	1,00	1,51	1,47	0,60	1,00	1,00	1,00
									A1/2	1,00	1,00	1,00	1,00	1,32	1,29	1,00	1,51	1,47	0,60	1,00	1,00	1,00
								X+	A1/6	1,00	0,75	0,78	0,66	1,32	1,29	1,00	1,51	1,47	0,60	1,00	1,00	1,00
								X-	A1/13	1,00	0,82	0,84	0,75	1,32	1,29	1,00	1,51	1,47	0,60	1,00	1,00	1,00
								Y+	A1/29	1,00	0,81	0,83	0,73	1,32	1,29	1,00	1,51	1,47	0,60	1,00	1,00	1,00
								Y-	A1/31	1,00	0,74	0,77	0,64	1,32	1,29	1,00	1,51	1,47	0,60	1,00	1,00	1,00
757	20,72	10,66	10,88	1,00	1,00	1,00	1,00		A1/1	1,00	1,00	1,00	1,00	1,33	1,30	1,00	1,51	1,47	0,60	1,00	1,00	1,00
									A1/2	1,00	1,00	1,00	1,00	1,33	1,30	1,00	1,51	1,47	0,60	1,00	1,00	1,00
								X+	A1/6	1,00	0,75	0,78	0,66	1,33	1,30	1,00	1,51	1,47	0,60	1,00	1,00	1,00
								X-	A1/13	1,00	0,82	0,84	0,75	1,33	1,30	1,00	1,51	1,47	0,60	1,00	1,00	1,00
								Y+	A1/29	1,00	0,81	0,83	0,73	1,33	1,30	1,00	1,51	1,47	0,60	1,00	1,00	1,00
								Y-	A1/31	1,00	0,74	0,77	0,64	1,33	1,30	1,00	1,51	1,47	0,60	1,00	1,00	1,00
758	20,72	10,66	10,88	1,00	1,00	1,00	1,00		A1/1	1,00	1,00	1,00	1,00	1,39	1,36	1,00	1,51	1,47	0,60	1,00	1,00	1,00
									A1/2	1,00	1,00	1,00	1,00	1,39	1,36	1,00	1,51	1,47	0,60	1,00	1,00	1,00
								X+	A1/3	1,00	0,75	0,78	0,66	1,39	1,36	1,00	1,51	1,47	0,60	1,00	1,00	1,00
								X-	A1/12	1,00	0,82	0,84	0,75	1,39	1,36	1,00	1,51	1,47	0,60	1,00	1,00	1,00
								Y+	A1/28	1,00	0,81	0,83	0,73	1,39	1,36	1,00	1,51	1,47	0,60	1,00	1,00	1,00
								Y-	A1/34	1,00	0,74	0,77	0,64	1,39	1,36	1,00	1,51	1,47	0,60	1,00	1,00	1,00
759	20,72	10,66	10,88	1,00	1,00	1,00	1,00		A1/1	1,00	1,00	1,00	1,00	1,43	1,39	1,00	1,51	1,47	0,60	1,00	1,00	1,00
									A1/2	1,00	1,00	1,00	1,00	1,43	1,39	1,00	1,51	1,47	0,60	1,00	1,00	1,00
								X+	A1/3	1,00	0,75	0,78	0,66	1,43	1,39	1,00	1,51	1,47	0,60	1,00	1,00	1,00
								X-	A1/12	1,00	0,82	0,84	0,75	1,43	1,39	1,00	1,51	1,47	0,60	1,00	1,00	1,00
								Y+	A1/28	1,00	0,81	0,83	0,73	1,43	1,39	1,00	1,51	1,47	0,60	1,00	1,00	1,00
								Y-	A1/34	1,00	0,74	0,77	0,64	1,43	1,39	1,00	1,51	1,47	0,60	1,00	1,00	1,00
760	20,72	10,66	10,88	1,00	1,00	1,00	1,00		A1/1	1,00	1,00	1,00	1,00	1,42	1,38	1,00	1,51	1,47	0,60	1,00	1,00	1,00
									A1/2	1,00	1,00	1,00	1,00	1,42	1,38	1,00	1,51	1,47	0,60	1,00	1,00	1,00
								X+	A1/3	1,00	0,75	0,78	0,66	1,42	1,38	1,00	1,51	1,47	0,60	1,00	1,00	1,00
								X-	A1/12	1,00	0,82	0,84	0,75	1,42	1,38	1,00	1,51	1,47	0,60	1,00	1,00	1,00
								Y+	A1/28	1,00	0,81	0,83	0,73	1,42	1,38	1,00	1,51	1,47	0,60	1,00	1,00	1,00
								Y-	A1/34	1,00	0,74	0,77	0,64	1,42	1,38	1,00	1,51	1,47	0,60	1,00	1,00	1,00
761	20,72	10,66	10,88	1,00	1,00	1,00	1,00		A1/1	1,00	1,00	1,00	1,00	1,43	1,39	1,00	1,51	1,47	0,60	1,00	1,00	1,00
									A1/2	1,00	1,00	1,00	1,00	1,43	1,39	1,00	1,51	1,47	0,60	1,00	1,00	1,00
								X+	A1/8	1,00	0,82	0,84	0,75	1,43	1,39	1,00	1,51	1,47	0,60	1,00	1,00	1,00
								X-	A1/15	1,00	0,75	0,78	0,66	1,43	1,39	1,00	1,51	1,47	0,60	1,00	1,00	1,00
								Y+	A1/22	1,00	0,74	0,77	0,64	1,43	1,39	1,00	1,51	1,47	0,60	1,00	1,00	1,00
								Y-	A1/24	1,00	0,81	0,83	0,73	1,43	1,39	1,00	1,51	1,47	0,60	1,00	1,00	1,00
762	20,72	10,66	10,88	1,00	1,00	1,00	1,00		A1/1	1,00	1,00	1,00	1,00	1,43	1,39	1,00	1,51	1,47	0,60	1,00	1,00	1,00
									A1/2	1,00	1,00	1,00	1,00	1,43	1,39	1,00	1,51	1,47	0,60	1,00	1,00	1,00
								X+	A1/8	1,00	0,82	0,84	0,75	1,43	1,39	1,00	1,51	1,47	0,60	1,00	1,00	1,00
								X-	A1/15	1,00	0,75	0,78	0,66	1,43	1,39	1,00	1,51	1,47	0,60	1,00	1,00	1,00
								Y+	A1/22	1,00	0,74	0,77	0,64	1,43	1,39	1,00	1,51	1,47	0,60	1,00	1,00	1,00
								Y-	A1/24	1,00	0,81	0,83	0,73	1,43	1,39	1,00	1,51	1,47	0,60	1,00	1,00	1,00
763	20,72	10,66	10,88	1,00	1,00	1,00	1,00		A1/1	1,00	1,00	1,00	1,00	1,44	1,40	1,00	1,51	1,47	0,60	1,00	1,00	1,00
									A1/2	1,00	1,00	1,00	1,00	1,44	1,40	1,00	1,51	1,47	0,60	1,00	1,00	1,00
								X+	A1/8	1,00	0,82	0,84	0,75	1,44	1,40	1,00	1,51	1,47	0,60	1,00	1,00	1,00
								X-	A1/15	1,00	0,75	0,78	0,66	1,44	1,40	1,00	1,51	1,47	0,60	1,00	1,00	1,00
								Y+	A1/22	1,00	0,74	0,77	0,64	1,44	1,40	1,00	1,51	1,47	0,60	1,00	1,00	1,00
								Y-	A1/24	1,00	0,81	0,83	0,73	1,44	1,40	1,00	1,51	1,47	0,60	1,00	1,00	1,00
764	20,72	10,66	10,88	1,00	1,00	1,00	1,00		A1/1	1,00	1,00	1,00	1,00	1,45	1,41	1,00	1,51	1,47	0,60	1,00	1,00	1,00
									A1/2	1,00	1,00	1,00	1,00	1,45	1,41	1,00	1,51	1,47	0,60	1,00	1,00	1,00
								X+	A1/8	1,00	0,82	0,84	0,75	1,45	1,41	1,00	1,51	1,47	0,60	1,00	1,00	1,00
								X-	A1/15	1,00	0,75	0,78	0,66	1,45	1,41	1,00	1,51	1,47	0,60	1,00	1,00	1,00
								Y+	A1/22	1,00	0,74	0,77	0,64	1,45	1,41	1,00	1,51	1,47	0,60	1,00	1,00	1,00
								Y-	A1/24	1,00	0,81	0,83	0,73	1,45	1,41	1,00	1,51	1,47	0,60	1,00	1,00	1,00

COEFFICIENTI DI PORTANZA PIASTRE WINKLER - CONDIZIONI DRENATE - S.L.U.

Piast	Brinch Hansen			IclTe	Incl.PianoPosa			Comb		Igk	CoeffIncl.Car.			Affondamento			Forma			Punzonamento		
Nro	Nc	Nq	Ng	Gc=Gq	Bc	Bq	Bg		N.ro	Sism	IcV	IqV	IgV	Dc	Dq	Dg	Sc	Sq	Sg	Psic	Psiq	Psig
765	20,72	10,66	10,88	1,00	1,00	1,00	1,00		A1/1	1,00	1,00	1,00	1,00	1,44	1,40	1,00	1,51	1,47	0,60	1,00	1,00	1,00
									A1/2	1,00	1,00	1,00	1,00	1,44	1,40	1,00	1,51	1,47	0,60	1,00	1,00	1,00
								X+	A1/8	1,00	0,82	0,84	0,75	1,44	1,40	1,00	1,51	1,47	0,60	1,00	1,00	1,00
								X-	A1/15	1,00	0,75	0,78	0,66	1,44	1,40	1,00	1,51	1,47	0,60	1,00	1,00	1,00
								Y+	A1/22	1,00	0,74	0,77	0,64	1,44	1,40	1,00	1,51	1,47	0,60	1,00	1,00	1,00
								Y-	A1/24	1,00	0,81	0,83	0,73	1,44	1,40	1,00	1,51	1,47	0,60	1,00	1,00	1,00
766	20,72	10,66	10,88	1,00	1,00	1,00	1,00		A1/1	1,00	1,00	1,00	1,00	1,32	1,29	1,00	1,51	1,47	0,60	1,00	1,00	1,00
									A1/2	1,00	1,00	1,00	1,00	1,32	1,29	1,00	1,51	1,47	0,60	1,00	1,00	1,00
								X+	A1/9	1,00	0,82	0,84	0,75	1,32	1,29	1,00	1,51	1,47	0,60	1,00	1,00	1,00
								X-	A1/18	1,00	0,75	0,78	0,66	1,32	1,29	1,00	1,51	1,47	0,60	1,00	1,00	1,00
								Y+	A1/19	1,00	0,74	0,77	0,64	1,32	1,29	1,00	1,51	1,47	0,60	1,00	1,00	1,00
								Y-	A1/25	1,00	0,81	0,83	0,73	1,32	1,29	1,00	1,51	1,47	0,60	1,00	1,00	1,00
767	20,72	10,66	10,88	1,00	1,00	1,00	1,00		A1/1	1,00	1,00	1,00	1,00	1,32	1,29	1,00	1,51	1,47	0,60	1,00	1,00	1,00
									A1/2	1,00	1,00	1,00	1,00	1,32	1,29	1,00	1,51	1,47	0,60	1,00	1,00	1,00
								X+	A1/9	1,00	0,82	0,84	0,75	1,32	1,29	1,00	1,51	1,47	0,60	1,00	1,00	1,00
								X-	A1/18	1,00	0,75	0,78	0,66	1,32	1,29	1,00	1,51	1,47	0,60	1,00	1,00	1,00
								Y+	A1/19	1,00	0,74	0,77	0,64	1,32	1,29	1,00	1,51	1,47	0,60	1,00	1,00	1,00
								Y-	A1/25	1,00	0,81	0,83	0,73	1,32	1,29	1,00	1,51	1,47	0,60	1,00	1,00	1,00
768	20,72	10,66	10,88	1,00	1,00	1,00	1,00		A1/1	1,00	1,00	1,00	1,00	1,32	1,29	1,00	1,51	1,47	0,60	1,00	1,00	1,00
									A1/2	1,00	1,00	1,00	1,00	1,32	1,29	1,00	1,51	1,47	0,60	1,00	1,00	1,00
								X+	A1/8	1,00	0,82	0,84	0,75	1,32	1,29	1,00	1,51	1,47	0,60	1,00	1,00	1,00
								X-	A1/15	1,00	0,75	0,78	0,66	1,32	1,29	1,00	1,51	1,47	0,60	1,00	1,00	1,00
								Y+	A1/22	1,00	0,74	0,77	0,64	1,32	1,29	1,00	1,51	1,47	0,60	1,00	1,00	1,00
								Y-	A1/24	1,00	0,81	0,83	0,73	1,32	1,29	1,00	1,51	1,47	0,60	1,00	1,00	1,00
769	20,72	10,66	10,88	1,00	1,00	1,00	1,00		A1/1	1,00	1,00	1,00	1,00	1,40	1,36	1,00	1,51	1,47	0,60	1,00	1,00	1,00
									A1/2	1,00	1,00	1,00	1,00	1,40	1,36	1,00	1,51	1,47	0,60	1,00	1,00	1,00
								X+	A1/9	1,00	0,82	0,84	0,75	1,40	1,36	1,00	1,51	1,47	0,60	1,00	1,00	1,00
								X-	A1/18	1,00	0,75	0,78	0,66	1,40	1,36	1,00	1,51	1,47	0,60	1,00	1,00	1,00
								Y+	A1/19	1,00	0,74	0,77	0,64	1,40	1,36	1,00	1,51	1,47	0,60	1,00	1,00	1,00
								Y-	A1/25	1,00	0,81	0,83	0,73	1,40	1,36	1,00	1,51	1,47	0,60	1,00	1,00	1,00
770	20,72	10,66	10,88	1,00	1,00	1,00	1,00		A1/1	1,00	1,00	1,00	1,00	1,41	1,37	1,00	1,51	1,47	0,60	1,00	1,00	1,00
									A1/2	1,00	1,00	1,00	1,00	1,41	1,37	1,00	1,51	1,47	0,60	1,00	1,00	1,00
								X+	A1/9	1,00	0,82	0,84	0,75	1,41	1,37	1,00	1,51	1,47	0,60	1,00	1,00	1,00
								X-	A1/18	1,00	0,75	0,78	0,66	1,41	1,37	1,00	1,51	1,47	0,60	1,00	1,00	1,00
								Y+	A1/19	1,00	0,74	0,77	0,64	1,41	1,37	1,00	1,51	1,47	0,60	1,00	1,00	1,00
								Y-	A1/25	1,00	0,81	0,83	0,73	1,41	1,37	1,00	1,51	1,47	0,60	1,00	1,00	1,00
771	20,72	10,66	10,88	1,00	1,00	1,00	1,00		A1/1	1,00	1,00	1,00	1,00	1,31	1,28	1,00	1,51	1,47	0,60	1,00	1,00	1,00
									A1/2	1,00	1,00	1,00	1,00	1,31	1,28	1,00	1,51	1,47	0,60	1,00	1,00	1,00
								X+	A1/8	1,00	0,82	0,84	0,75	1,31	1,28	1,00	1,51	1,47	0,60	1,00	1,00	1,00
								X-	A1/15	1,00	0,75	0,78	0,66	1,31	1,28	1,00	1,51	1,47	0,60	1,00	1,00	1,00
								Y+	A1/22	1,00	0,74	0,77	0,64	1,31	1,28	1,00	1,51	1,47	0,60	1,00	1,00	1,00
								Y-	A1/24	1,00	0,81	0,83	0,73	1,31	1,28	1,00	1,51	1,47	0,60	1,00	1,00	1,00
772	20,72	10,66	10,88	1,00	1,00	1,00	1,00		A1/1	1,00	1,00	1,00	1,00	1,40	1,36	1,00	1,51	1,47	0,60	1,00	1,00	1,00
									A1/2	1,00	1,00	1,00	1,00	1,40	1,36	1,00	1,51	1,47	0,60	1,00	1,00	1,00
								X+	A1/9	1,00	0,82	0,84	0,75	1,40	1,36	1,00	1,51	1,47	0,60	1,00	1,00	1,00
								X-	A1/18	1,00	0,75	0,78	0,66	1,40	1,36	1,00	1,51	1,47	0,60	1,00	1,00	1,00
								Y+	A1/19	1,00	0,74	0,77	0,64	1,40	1,36	1,00	1,51	1,47	0,60	1,00	1,00	1,00
								Y-	A1/25	1,00	0,81	0,83	0,73	1,40	1,36	1,00	1,51	1,47	0,60	1,00	1,00	1,00
773	20,72	10,66	10,88	1,00	1,00	1,00	1,00		A1/1	1,00	1,00	1,00	1,00	1,41	1,37	1,00	1,51	1,47	0,60	1,00	1,00	1,00
									A1/2	1,00	1,00	1,00	1,00	1,41	1,37	1,00	1,51	1,47	0,60	1,00	1,00	1,00
								X+	A1/9	1,00	0,82	0,84	0,75	1,41	1,37	1,00	1,51	1,47	0,60	1,00	1,00	1,00
								X-	A1/18	1,00	0,75	0,78	0,66	1,41	1,37	1,00	1,51	1,47	0,60	1,00	1,00	1,00
								Y+	A1/19	1,00	0,74	0,77	0,64	1,41	1,37	1,00	1,51	1,47	0,60	1,00	1,00	1,00
								Y-	A1/25	1,00	0,81	0,83	0,73	1,41	1,37	1,00	1,51	1,47	0,60	1,00	1,00	1,00
774	20,72	10,66	10,88	1,00	1,00	1,00	1,00		A1/1	1,00	1,00	1,00	1,00	1,40	1,36	1,00	1,51	1,47	0,60	1,00	1,00	1,00
									A1/2	1,00	1,00	1,00	1,00	1,40	1,36	1,00	1,51	1,47	0,60	1,00	1,00	1,00
								X+	A1/9	1,00	0,82	0,84	0,75	1,40	1,36	1,00	1,51	1,47	0,60	1,00	1,00	1,00
								X-	A1/18	1,00	0,75	0,78	0,66	1,40	1,36	1,00	1,51	1,47	0,60	1,00	1,00	1,00
								Y+	A1/19	1,00	0,74	0,77	0,64	1,40	1,36	1,00	1,51	1,47	0,60	1,00	1,00	1,00
								Y-	A1/25	1,00	0,81	0,83	0,73	1,40	1,36	1,00	1,51	1,47	0,60	1,00	1,00	1,00
775	20,72	10,66	10,88	1,00	1,00	1,00	1,00		A1/1	1,00	1,00	1,00	1,00	1,45	1,41	1,00	1,51	1,47	0,60	1,00	1,00	1,00
									A1/2	1,00	1,00	1,00	1,00	1,45	1,41	1,00	1,51	1,47	0,60	1,00	1,00	1,00
								X+	A1/3	1,00	0,75	0,78	0,66	1,45	1,41	1,00	1,51	1,47	0,60	1,00	1,00	1,00
								X-	A1/12	1,00	0,82	0,84	0,75	1,45	1,41	1,00	1,51	1,47	0,60	1,00	1,00	1,00
								Y+	A1/28	1,00	0,81	0,83	0,73	1,45	1,41	1,00	1,51	1,47	0,60	1,00	1,00	1,00
								Y-	A1/34	1,00	0,74	0,77	0,64	1,45	1,41	1,00	1,51	1,47	0,60	1,00	1,00	1,00
776	20,72	10,66	10,88	1,00	1,00	1,00	1,00		A1/1	1,00	1,00	1,00	1,00	1,44	1,40	1,00	1,51	1,47	0,60	1,00	1,00	1,00
									A1/2	1,00	1,00	1,00	1,00	1,44	1,40	1,00	1,51	1,47	0,60	1,00	1,00	1,00
								X+	A1/3	1,00	0,75	0,78	0,66	1,44	1,40	1,00	1,51	1,47	0,60	1,00	1,00	1,00
								X-	A1/12	1,00	0,82	0,84	0,75	1,44	1,40	1,00	1,51	1,47	0,60	1,00	1,00	1,00
								Y+	A1/28	1,00	0,81	0,83	0,73	1,44	1,40	1,00	1,51	1,47	0,60	1,00	1,00	1,00
								Y-	A1/34	1,00	0,74	0,77	0,64	1,44	1,40	1,00	1,51	1,47	0,60	1,00	1,00	1,00
777	20,72	10,66	10,88	1,00	1,00	1,00	1,00		A1/1	1,00	1,00	1,00	1,00	1,33	1,30	1,00	1,51	1,47	0,60	1,00	1,00	1,00
									A1/2	1,00	1,00	1,00	1,00	1,33	1,30	1,00	1,51	1,47	0,60	1,00	1,00	1,00
								X+	A1/3	1,00	0,75	0,78	0,66	1,33	1,30	1,00	1,51	1,47	0,60	1,00	1,00	1,00
								X-	A1/12	1,00	0,82	0,84	0,75	1,33	1,30	1,00	1,51	1,47	0,60	1,00	1,00	1,00

COEFFICIENTI DI PORTANZA PIASTRE WINKLER - CONDIZIONI DRENATE - S.L.U.

Piast	Brinch Hansen			IclTe	Incl.PianoPosa			Comb		Igk	CoeffIncl.Car.			Affondamento			Forma			Punzonamento		
Nro	Nc	Nq	Ng	Gc=Gq	Bc	Bq	Bg		N.ro	Sism	IcV	IqV	IgV	Dc	Dq	Dg	Sc	Sq	Sg	Psic	Psiq	Psig
								Y+	A1/28	1,00	0,81	0,83	0,73	1,33	1,30	1,00	1,51	1,47	0,60	1,00	1,00	1,00
								Y-	A1/34	1,00	0,74	0,77	0,64	1,33	1,30	1,00	1,51	1,47	0,60	1,00	1,00	1,00
778	20,72	10,66	10,88	1,00	1,00	1,00	1,00		A1/1	1,00	1,00	1,00	1,00	1,32	1,29	1,00	1,51	1,47	0,60	1,00	1,00	1,00
									A1/2	1,00	1,00	1,00	1,00	1,32	1,29	1,00	1,51	1,47	0,60	1,00	1,00	1,00
								X+	A1/3	1,00	0,75	0,78	0,66	1,32	1,29	1,00	1,51	1,47	0,60	1,00	1,00	1,00
								X-	A1/12	1,00	0,82	0,84	0,75	1,32	1,29	1,00	1,51	1,47	0,60	1,00	1,00	1,00
								Y+	A1/28	1,00	0,81	0,83	0,73	1,32	1,29	1,00	1,51	1,47	0,60	1,00	1,00	1,00
								Y-	A1/34	1,00	0,74	0,77	0,64	1,32	1,29	1,00	1,51	1,47	0,60	1,00	1,00	1,00
779	20,72	10,66	10,88	1,00	1,00	1,00	1,00		A1/1	1,00	1,00	1,00	1,00	1,46	1,41	1,00	1,51	1,47	0,60	1,00	1,00	1,00
									A1/2	1,00	1,00	1,00	1,00	1,46	1,41	1,00	1,51	1,47	0,60	1,00	1,00	1,00
								X+	A1/3	1,00	0,75	0,78	0,66	1,46	1,41	1,00	1,51	1,47	0,60	1,00	1,00	1,00
								X-	A1/12	1,00	0,82	0,84	0,75	1,46	1,41	1,00	1,51	1,47	0,60	1,00	1,00	1,00
								Y+	A1/28	1,00	0,81	0,83	0,73	1,46	1,41	1,00	1,51	1,47	0,60	1,00	1,00	1,00
								Y-	A1/34	1,00	0,74	0,77	0,64	1,46	1,41	1,00	1,51	1,47	0,60	1,00	1,00	1,00
780	20,72	10,66	10,88	1,00	1,00	1,00	1,00		A1/1	1,00	1,00	1,00	1,00	1,32	1,29	1,00	1,51	1,47	0,60	1,00	1,00	1,00
									A1/2	1,00	1,00	1,00	1,00	1,32	1,29	1,00	1,51	1,47	0,60	1,00	1,00	1,00
								X+	A1/3	1,00	0,75	0,78	0,66	1,32	1,29	1,00	1,51	1,47	0,60	1,00	1,00	1,00
								X-	A1/12	1,00	0,82	0,84	0,75	1,32	1,29	1,00	1,51	1,47	0,60	1,00	1,00	1,00
								Y+	A1/28	1,00	0,81	0,83	0,73	1,32	1,29	1,00	1,51	1,47	0,60	1,00	1,00	1,00
								Y-	A1/34	1,00	0,74	0,77	0,64	1,32	1,29	1,00	1,51	1,47	0,60	1,00	1,00	1,00
781	20,72	10,66	10,88	1,00	1,00	1,00	1,00		A1/1	1,00	1,00	1,00	1,00	1,46	1,41	1,00	1,51	1,47	0,60	1,00	1,00	1,00
									A1/2	1,00	1,00	1,00	1,00	1,46	1,41	1,00	1,51	1,47	0,60	1,00	1,00	1,00
								X+	A1/3	1,00	0,75	0,78	0,66	1,46	1,41	1,00	1,51	1,47	0,60	1,00	1,00	1,00
								X-	A1/12	1,00	0,82	0,84	0,75	1,46	1,41	1,00	1,51	1,47	0,60	1,00	1,00	1,00
								Y+	A1/28	1,00	0,81	0,83	0,73	1,46	1,41	1,00	1,51	1,47	0,60	1,00	1,00	1,00
								Y-	A1/34	1,00	0,74	0,77	0,64	1,46	1,41	1,00	1,51	1,47	0,60	1,00	1,00	1,00
782	20,72	10,66	10,88	1,00	1,00	1,00	1,00		A1/1	1,00	1,00	1,00	1,00	1,33	1,30	1,00	1,51	1,47	0,60	1,00	1,00	1,00
									A1/2	1,00	1,00	1,00	1,00	1,33	1,30	1,00	1,51	1,47	0,60	1,00	1,00	1,00
								X+	A1/6	1,00	0,75	0,78	0,66	1,33	1,30	1,00	1,51	1,47	0,60	1,00	1,00	1,00
								X-	A1/13	1,00	0,82	0,84	0,75	1,33	1,30	1,00	1,51	1,47	0,60	1,00	1,00	1,00
								Y+	A1/29	1,00	0,81	0,83	0,73	1,33	1,30	1,00	1,51	1,47	0,60	1,00	1,00	1,00
								Y-	A1/31	1,00	0,74	0,77	0,64	1,33	1,30	1,00	1,51	1,47	0,60	1,00	1,00	1,00
783	20,72	10,66	10,88	1,00	1,00	1,00	1,00		A1/1	1,00	1,00	1,00	1,00	1,34	1,30	1,00	1,51	1,47	0,60	1,00	1,00	1,00
									A1/2	1,00	1,00	1,00	1,00	1,34	1,30	1,00	1,51	1,47	0,60	1,00	1,00	1,00
								X+	A1/6	1,00	0,75	0,78	0,66	1,34	1,30	1,00	1,51	1,47	0,60	1,00	1,00	1,00
								X-	A1/13	1,00	0,82	0,84	0,75	1,34	1,30	1,00	1,51	1,47	0,60	1,00	1,00	1,00
								Y+	A1/29	1,00	0,81	0,83	0,73	1,34	1,30	1,00	1,51	1,47	0,60	1,00	1,00	1,00
								Y-	A1/31	1,00	0,74	0,77	0,64	1,34	1,30	1,00	1,51	1,47	0,60	1,00	1,00	1,00
784	20,72	10,66	10,88	1,00	1,00	1,00	1,00		A1/1	1,00	1,00	1,00	1,00	1,36	1,33	1,00	1,51	1,47	0,60	1,00	1,00	1,00
									A1/2	1,00	1,00	1,00	1,00	1,36	1,33	1,00	1,51	1,47	0,60	1,00	1,00	1,00
								X+	A1/6	1,00	0,75	0,78	0,66	1,36	1,33	1,00	1,51	1,47	0,60	1,00	1,00	1,00
								X-	A1/13	1,00	0,82	0,84	0,75	1,36	1,33	1,00	1,51	1,47	0,60	1,00	1,00	1,00
								Y+	A1/29	1,00	0,81	0,83	0,73	1,36	1,33	1,00	1,51	1,47	0,60	1,00	1,00	1,00
								Y-	A1/31	1,00	0,74	0,77	0,64	1,36	1,33	1,00	1,51	1,47	0,60	1,00	1,00	1,00
785	20,72	10,66	10,88	1,00	1,00	1,00	1,00		A1/1	1,00	1,00	1,00	1,00	1,46	1,42	1,00	1,51	1,47	0,60	1,00	1,00	1,00
									A1/2	1,00	1,00	1,00	1,00	1,46	1,42	1,00	1,51	1,47	0,60	1,00	1,00	1,00
								X+	A1/6	1,00	0,75	0,78	0,66	1,46	1,42	1,00	1,51	1,47	0,60	1,00	1,00	1,00
								X-	A1/13	1,00	0,82	0,84	0,75	1,46	1,42	1,00	1,51	1,47	0,60	1,00	1,00	1,00
								Y+	A1/29	1,00	0,81	0,83	0,73	1,46	1,42	1,00	1,51	1,47	0,60	1,00	1,00	1,00
								Y-	A1/31	1,00	0,74	0,77	0,64	1,46	1,42	1,00	1,51	1,47	0,60	1,00	1,00	1,00
786	20,72	10,66	10,88	1,00	1,00	1,00	1,00		A1/1	1,00	1,00	1,00	1,00	1,46	1,41	1,00	1,51	1,47	0,60	1,00	1,00	1,00
									A1/2	1,00	1,00	1,00	1,00	1,46	1,41	1,00	1,51	1,47	0,60	1,00	1,00	1,00
								X+	A1/6	1,00	0,75	0,78	0,66	1,46	1,41	1,00	1,51	1,47	0,60	1,00	1,00	1,00
								X-	A1/13	1,00	0,82	0,84	0,75	1,46	1,41	1,00	1,51	1,47	0,60	1,00	1,00	1,00
								Y+	A1/29	1,00	0,81	0,83	0,73	1,46	1,41	1,00	1,51	1,47	0,60	1,00	1,00	1,00
								Y-	A1/31	1,00	0,74	0,77	0,64	1,46	1,41	1,00	1,51	1,47	0,60	1,00	1,00	1,00
787	20,72	10,66	10,88	1,00	1,00	1,00	1,00		A1/1	1,00	1,00	1,00	1,00	1,45	1,41	1,00	1,51	1,47	0,60	1,00	1,00	1,00
									A1/2	1,00	1,00	1,00	1,00	1,45	1,41	1,00	1,51	1,47	0,60	1,00	1,00	1,00
								X+	A1/6	1,00	0,75	0,78	0,66	1,45	1,41	1,00	1,51	1,47	0,60	1,00	1,00	1,00
								X-	A1/13	1,00	0,82	0,84	0,75	1,45	1,41	1,00	1,51	1,47	0,60	1,00	1,00	1,00
								Y+	A1/29	1,00	0,81	0,83	0,73	1,45	1,41	1,00	1,51	1,47	0,60	1,00	1,00	1,00
								Y-	A1/31	1,00	0,74	0,77	0,64	1,45	1,41	1,00	1,51	1,47	0,60	1,00	1,00	1,00
788	20,72	10,66	10,88	1,00	1,00	1,00	1,00		A1/1	1,00	1,00	1,00	1,00	1,46	1,42	1,00	1,51	1,47	0,60	1,00	1,00	1,00
									A1/2	1,00	1,00	1,00	1,00	1,46	1,42	1,00	1,51	1,47	0,60	1,00	1,00	1,00
								X+	A1/6	1,00	0,75	0,78	0,66	1,46	1,42	1,00	1,51	1,47	0,60	1,00	1,00	1,00
								X-	A1/13	1,00	0,82	0,84	0,75	1,46	1,42	1,00	1,51	1,47	0,60	1,00	1,00	1,00
								Y+	A1/29	1,00	0,81	0,83	0,73	1,46	1,42	1,00	1,51	1,47	0,60	1,00	1,00	1,00
								Y-	A1/31	1,00	0,74	0,77	0,64	1,46	1,42	1,00	1,51	1,47	0,60	1,00	1,00	1,00
789	20,72	10,66	10,88	1,00	1,00	1,00	1,00		A1/1	1,00	1,00	1,00	1,00	1,38	1,35	1,00	1,51	1,47	0,60	1,00	1,00	1,00
									A1/2	1,00	1,00	1,00	1,00	1,38	1,35	1,00	1,51	1,47	0,60	1,00	1,00	1,00
								X+	A1/8	1,00	0,82	0,84	0,75	1,38	1,35	1,00	1,51	1,47	0,60	1,00	1,00	1,00
								X-	A1/15	1,00	0,75	0,78	0,66	1,38	1,35	1,00	1,51	1,47	0,60	1,00	1,00	1,00
								Y+	A1/22	1,00	0,74	0,77	0,64	1,38	1,35	1,00	1,51	1,47	0,60	1,00	1,00	1,00
								Y-	A1/24	1,00	0,81	0,83	0,73	1,38	1,35	1,00	1,51	1,47	0,60	1,00	1,00	1,00

COEFFICIENTI DI PORTANZA PIASTRE WINKLER - CONDIZIONI DRENATE - S.L.U.

Piast	Brinch Hansen			IclTe	Incl.PianoPosa			Comb		Igk	CoeffIncl.Car.			Affondamento			Forma			Punzonamento		
Nro	Nc	Nq	Ng	Gc=Gq	Bc	Bq	Bg		N.ro	Sism	IcV	IqV	IgV	Dc	Dq	Dg	Sc	Sq	Sg	Psic	Psiq	Psig
790	20,72	10,66	10,88	1,00	1,00	1,00	1,00		A1/1	1,00	1,00	1,00	1,00	1,39	1,35	1,00	1,51	1,47	0,60	1,00	1,00	1,00
									A1/2	1,00	1,00	1,00	1,00	1,39	1,35	1,00	1,51	1,47	0,60	1,00	1,00	1,00
								X+	A1/8	1,00	0,82	0,84	0,75	1,39	1,35	1,00	1,51	1,47	0,60	1,00	1,00	1,00
								X-	A1/15	1,00	0,75	0,78	0,66	1,39	1,35	1,00	1,51	1,47	0,60	1,00	1,00	1,00
								Y+	A1/22	1,00	0,74	0,77	0,64	1,39	1,35	1,00	1,51	1,47	0,60	1,00	1,00	1,00
								Y-	A1/24	1,00	0,81	0,83	0,73	1,39	1,35	1,00	1,51	1,47	0,60	1,00	1,00	1,00
791	20,72	10,66	10,88	1,00	1,00	1,00	1,00		A1/1	1,00	1,00	1,00	1,00	1,39	1,35	1,00	1,51	1,47	0,60	1,00	1,00	1,00
									A1/2	1,00	1,00	1,00	1,00	1,39	1,35	1,00	1,51	1,47	0,60	1,00	1,00	1,00
								X+	A1/8	1,00	0,82	0,84	0,75	1,39	1,35	1,00	1,51	1,47	0,60	1,00	1,00	1,00
								X-	A1/15	1,00	0,75	0,78	0,66	1,39	1,35	1,00	1,51	1,47	0,60	1,00	1,00	1,00
								Y+	A1/22	1,00	0,74	0,77	0,64	1,39	1,35	1,00	1,51	1,47	0,60	1,00	1,00	1,00
								Y-	A1/24	1,00	0,81	0,83	0,73	1,39	1,35	1,00	1,51	1,47	0,60	1,00	1,00	1,00
792	20,72	10,66	10,88	1,00	1,00	1,00	1,00		A1/1	1,00	1,00	1,00	1,00	1,40	1,36	1,00	1,51	1,47	0,60	1,00	1,00	1,00
									A1/2	1,00	1,00	1,00	1,00	1,40	1,36	1,00	1,51	1,47	0,60	1,00	1,00	1,00
								X+	A1/8	1,00	0,82	0,84	0,75	1,40	1,36	1,00	1,51	1,47	0,60	1,00	1,00	1,00
								X-	A1/15	1,00	0,75	0,78	0,66	1,40	1,36	1,00	1,51	1,47	0,60	1,00	1,00	1,00
								Y+	A1/22	1,00	0,74	0,77	0,64	1,40	1,36	1,00	1,51	1,47	0,60	1,00	1,00	1,00
								Y-	A1/24	1,00	0,81	0,83	0,73	1,40	1,36	1,00	1,51	1,47	0,60	1,00	1,00	1,00
793	20,72	10,66	10,88	1,00	1,00	1,00	1,00		A1/1	1,00	1,00	1,00	1,00	1,40	1,36	1,00	1,51	1,47	0,60	1,00	1,00	1,00
									A1/2	1,00	1,00	1,00	1,00	1,40	1,36	1,00	1,51	1,47	0,60	1,00	1,00	1,00
								X+	A1/8	1,00	0,82	0,84	0,75	1,40	1,36	1,00	1,51	1,47	0,60	1,00	1,00	1,00
								X-	A1/15	1,00	0,75	0,78	0,66	1,40	1,36	1,00	1,51	1,47	0,60	1,00	1,00	1,00
								Y+	A1/22	1,00	0,74	0,77	0,64	1,40	1,36	1,00	1,51	1,47	0,60	1,00	1,00	1,00
								Y-	A1/24	1,00	0,81	0,83	0,73	1,40	1,36	1,00	1,51	1,47	0,60	1,00	1,00	1,00
794	20,72	10,66	10,88	1,00	1,00	1,00	1,00		A1/1	1,00	1,00	1,00	1,00	1,41	1,37	1,00	1,51	1,47	0,60	1,00	1,00	1,00
									A1/2	1,00	1,00	1,00	1,00	1,41	1,37	1,00	1,51	1,47	0,60	1,00	1,00	1,00
								X+	A1/8	1,00	0,82	0,84	0,75	1,41	1,37	1,00	1,51	1,47	0,60	1,00	1,00	1,00
								X-	A1/15	1,00	0,75	0,78	0,66	1,41	1,37	1,00	1,51	1,47	0,60	1,00	1,00	1,00
								Y+	A1/22	1,00	0,74	0,77	0,64	1,41	1,37	1,00	1,51	1,47	0,60	1,00	1,00	1,00
								Y-	A1/24	1,00	0,81	0,83	0,73	1,41	1,37	1,00	1,51	1,47	0,60	1,00	1,00	1,00
795	20,72	10,66	10,88	1,00	1,00	1,00	1,00		A1/1	1,00	1,00	1,00	1,00	1,39	1,35	1,00	1,51	1,47	0,60	1,00	1,00	1,00
									A1/2	1,00	1,00	1,00	1,00	1,39	1,35	1,00	1,51	1,47	0,60	1,00	1,00	1,00
								X+	A1/8	1,00	0,82	0,84	0,75	1,39	1,35	1,00	1,51	1,47	0,60	1,00	1,00	1,00
								X-	A1/15	1,00	0,75	0,78	0,66	1,39	1,35	1,00	1,51	1,47	0,60	1,00	1,00	1,00
								Y+	A1/22	1,00	0,74	0,77	0,64	1,39	1,35	1,00	1,51	1,47	0,60	1,00	1,00	1,00
								Y-	A1/24	1,00	0,81	0,83	0,73	1,39	1,35	1,00	1,51	1,47	0,60	1,00	1,00	1,00
796	20,72	10,66	10,88	1,00	1,00	1,00	1,00		A1/1	1,00	1,00	1,00	1,00	1,39	1,35	1,00	1,51	1,47	0,60	1,00	1,00	1,00
									A1/2	1,00	1,00	1,00	1,00	1,39	1,35	1,00	1,51	1,47	0,60	1,00	1,00	1,00
								X+	A1/8	1,00	0,82	0,84	0,75	1,39	1,35	1,00	1,51	1,47	0,60	1,00	1,00	1,00
								X-	A1/15	1,00	0,75	0,78	0,66	1,39	1,35	1,00	1,51	1,47	0,60	1,00	1,00	1,00
								Y+	A1/22	1,00	0,74	0,77	0,64	1,39	1,35	1,00	1,51	1,47	0,60	1,00	1,00	1,00
								Y-	A1/24	1,00	0,81	0,83	0,73	1,39	1,35	1,00	1,51	1,47	0,60	1,00	1,00	1,00
797	20,72	10,66	10,88	1,00	1,00	1,00	1,00		A1/1	1,00	1,00	1,00	1,00	1,39	1,36	1,00	1,51	1,47	0,60	1,00	1,00	1,00
									A1/2	1,00	1,00	1,00	1,00	1,39	1,36	1,00	1,51	1,47	0,60	1,00	1,00	1,00
								X+	A1/6	1,00	0,75	0,78	0,66	1,39	1,36	1,00	1,51	1,47	0,60	1,00	1,00	1,00
								X-	A1/13	1,00	0,82	0,84	0,75	1,39	1,36	1,00	1,51	1,47	0,60	1,00	1,00	1,00
								Y+	A1/29	1,00	0,81	0,83	0,73	1,39	1,36	1,00	1,51	1,47	0,60	1,00	1,00	1,00
								Y-	A1/31	1,00	0,74	0,77	0,64	1,39	1,36	1,00	1,51	1,47	0,60	1,00	1,00	1,00
798	20,72	10,66	10,88	1,00	1,00	1,00	1,00		A1/1	1,00	1,00	1,00	1,00	1,39	1,35	1,00	1,51	1,47	0,60	1,00	1,00	1,00
									A1/2	1,00	1,00	1,00	1,00	1,39	1,35	1,00	1,51	1,47	0,60	1,00	1,00	1,00
								X+	A1/6	1,00	0,75	0,78	0,66	1,39	1,35	1,00	1,51	1,47	0,60	1,00	1,00	1,00
								X-	A1/13	1,00	0,82	0,84	0,75	1,39	1,35	1,00	1,51	1,47	0,60	1,00	1,00	1,00
								Y+	A1/29	1,00	0,81	0,83	0,73	1,39	1,35	1,00	1,51	1,47	0,60	1,00	1,00	1,00
								Y-	A1/31	1,00	0,74	0,77	0,64	1,39	1,35	1,00	1,51	1,47	0,60	1,00	1,00	1,00
799	20,72	10,66	10,88	1,00	1,00	1,00	1,00		A1/1	1,00	1,00	1,00	1,00	1,41	1,37	1,00	1,51	1,47	0,60	1,00	1,00	1,00
									A1/2	1,00	1,00	1,00	1,00	1,41	1,37	1,00	1,51	1,47	0,60	1,00	1,00	1,00
								X+	A1/6	1,00	0,75	0,78	0,66	1,41	1,37	1,00	1,51	1,47	0,60	1,00	1,00	1,00
								X-	A1/13	1,00	0,82	0,84	0,75	1,41	1,37	1,00	1,51	1,47	0,60	1,00	1,00	1,00
								Y+	A1/29	1,00	0,81	0,83	0,73	1,41	1,37	1,00	1,51	1,47	0,60	1,00	1,00	1,00
								Y-	A1/31	1,00	0,74	0,77	0,64	1,41	1,37	1,00	1,51	1,47	0,60	1,00	1,00	1,00
800	20,72	10,66	10,88	1,00	1,00	1,00	1,00		A1/1	1,00	1,00	1,00	1,00	1,39	1,35	1,00	1,51	1,47	0,60	1,00	1,00	1,00
									A1/2	1,00	1,00	1,00	1,00	1,39	1,35	1,00	1,51	1,47	0,60	1,00	1,00	1,00
								X+	A1/6	1,00	0,75	0,78	0,66	1,39	1,35	1,00	1,51	1,47	0,60	1,00	1,00	1,00
								X-	A1/13	1,00	0,82	0,84	0,75	1,39	1,35	1,00	1,51	1,47	0,60	1,00	1,00	1,00
								Y+	A1/29	1,00	0,81	0,83	0,73	1,39	1,35	1,00	1,51	1,47	0,60	1,00	1,00	1,00
								Y-	A1/31	1,00	0,74	0,77	0,64	1,39	1,35	1,00	1,51	1,47	0,60	1,00	1,00	1,00
801	20,72	10,66	10,88	1,00	1,00	1,00	1,00		A1/1	1,00	1,00	1,00	1,00	1,46	1,41	1,00	1,51	1,47	0,60	1,00	1,00	1,00
									A1/2	1,00	1,00	1,00	1,00	1,46	1,41	1,00	1,51	1,47	0,60	1,00	1,00	1,00
								X+	A1/8	1,00	0,82	0,84	0,75	1,46	1,41	1,00	1,51	1,47	0,60	1,00	1,00	1,00
								X-	A1/15	1,00	0,75	0,78	0,66	1,46	1,41	1,00	1,51	1,47	0,60	1,00	1,00	1,00
								Y+	A1/22	1,00	0,74	0,77	0,64	1,46	1,41	1,00	1,51	1,47	0,60	1,00	1,00	1,00
								Y-	A1/24	1,00	0,81	0,83	0,73	1,46	1,41	1,00	1,51	1,47	0,60	1,00	1,00	1,00
802	20,72	10,66	10,88	1,00	1,00	1,00	1,00		A1/1	1,00	1,00	1,00	1,00	1,47	1,43	1,00	1,51	1,47	0,60	1,00	1,00	1,00
									A1/2	1,00	1,00	1,00	1,00	1,47	1,43	1,00	1,51	1,47	0,60	1,00	1,00	1,00
								X+	A1/8	1,00	0,82	0,84	0,75	1,47	1,43	1,00	1,51	1,47	0,60	1,00	1,00	1,00
								X-	A1/15	1,00	0,75	0,78	0,66	1,47	1,43	1,00	1,51	1,47	0,60	1,00	1,00	1,00

COEFFICIENTI DI PORTANZA PIASTRE WINKLER - CONDIZIONI DRENATE - S.L.U.

Piast	Brinch Hansen			IclTe	Incl.PianoPosa			Comb		Igk	CoeffIncl.Car.			Affondamento			Forma			Punzonamento		
Nro	Nc	Nq	Ng	Gc=Gq	Bc	Bq	Bg		N.ro	Sism	IcV	IqV	IgV	Dc	Dq	Dg	Sc	Sq	Sg	Psic	Psiq	Psig
								Y+	A1/22	1,00	0,74	0,77	0,64	1,47	1,43	1,00	1,51	1,47	0,60	1,00	1,00	1,00
								Y-	A1/24	1,00	0,81	0,83	0,73	1,47	1,43	1,00	1,51	1,47	0,60	1,00	1,00	1,00
803	20,72	10,66	10,88	1,00	1,00	1,00	1,00		A1/1	1,00	1,00	1,00	1,00	1,39	1,35	1,00	1,51	1,47	0,60	1,00	1,00	1,00
									A1/2	1,00	1,00	1,00	1,00	1,39	1,35	1,00	1,51	1,47	0,60	1,00	1,00	1,00
								X+	A1/3	1,00	0,75	0,78	0,66	1,39	1,35	1,00	1,51	1,47	0,60	1,00	1,00	1,00
								X-	A1/12	1,00	0,82	0,84	0,75	1,39	1,35	1,00	1,51	1,47	0,60	1,00	1,00	1,00
								Y+	A1/28	1,00	0,81	0,83	0,73	1,39	1,35	1,00	1,51	1,47	0,60	1,00	1,00	1,00
								Y-	A1/34	1,00	0,74	0,77	0,64	1,39	1,35	1,00	1,51	1,47	0,60	1,00	1,00	1,00
804	20,72	10,66	10,88	1,00	1,00	1,00	1,00		A1/1	1,00	1,00	1,00	1,00	1,42	1,38	1,00	1,51	1,47	0,60	1,00	1,00	1,00
									A1/2	1,00	1,00	1,00	1,00	1,42	1,38	1,00	1,51	1,47	0,60	1,00	1,00	1,00
								X+	A1/3	1,00	0,75	0,78	0,66	1,42	1,38	1,00	1,51	1,47	0,60	1,00	1,00	1,00
								X-	A1/12	1,00	0,82	0,84	0,75	1,42	1,38	1,00	1,51	1,47	0,60	1,00	1,00	1,00
								Y+	A1/28	1,00	0,81	0,83	0,73	1,42	1,38	1,00	1,51	1,47	0,60	1,00	1,00	1,00
								Y-	A1/34	1,00	0,74	0,77	0,64	1,42	1,38	1,00	1,51	1,47	0,60	1,00	1,00	1,00
805	20,72	10,66	10,88	1,00	1,00	1,00	1,00		A1/1	1,00	1,00	1,00	1,00	1,39	1,35	1,00	1,51	1,47	0,60	1,00	1,00	1,00
									A1/2	1,00	1,00	1,00	1,00	1,39	1,35	1,00	1,51	1,47	0,60	1,00	1,00	1,00
								X+	A1/3	1,00	0,75	0,78	0,66	1,39	1,35	1,00	1,51	1,47	0,60	1,00	1,00	1,00
								X-	A1/12	1,00	0,82	0,84	0,75	1,39	1,35	1,00	1,51	1,47	0,60	1,00	1,00	1,00
								Y+	A1/28	1,00	0,81	0,83	0,73	1,39	1,35	1,00	1,51	1,47	0,60	1,00	1,00	1,00
								Y-	A1/34	1,00	0,74	0,77	0,64	1,39	1,35	1,00	1,51	1,47	0,60	1,00	1,00	1,00
806	20,72	10,66	10,88	1,00	1,00	1,00	1,00		A1/1	1,00	1,00	1,00	1,00	1,39	1,35	1,00	1,51	1,47	0,60	1,00	1,00	1,00
									A1/2	1,00	1,00	1,00	1,00	1,39	1,35	1,00	1,51	1,47	0,60	1,00	1,00	1,00
								X+	A1/3	1,00	0,75	0,78	0,66	1,39	1,35	1,00	1,51	1,47	0,60	1,00	1,00	1,00
								X-	A1/12	1,00	0,82	0,84	0,75	1,39	1,35	1,00	1,51	1,47	0,60	1,00	1,00	1,00
								Y+	A1/28	1,00	0,81	0,83	0,73	1,39	1,35	1,00	1,51	1,47	0,60	1,00	1,00	1,00
								Y-	A1/34	1,00	0,74	0,77	0,64	1,39	1,35	1,00	1,51	1,47	0,60	1,00	1,00	1,00
807	20,72	10,66	10,88	1,00	1,00	1,00	1,00		A1/1	1,00	1,00	1,00	1,00	1,39	1,35	1,00	1,51	1,47	0,60	1,00	1,00	1,00
									A1/2	1,00	1,00	1,00	1,00	1,39	1,35	1,00	1,51	1,47	0,60	1,00	1,00	1,00
								X+	A1/3	1,00	0,75	0,78	0,66	1,39	1,35	1,00	1,51	1,47	0,60	1,00	1,00	1,00
								X-	A1/12	1,00	0,82	0,84	0,75	1,39	1,35	1,00	1,51	1,47	0,60	1,00	1,00	1,00
								Y+	A1/28	1,00	0,81	0,83	0,73	1,39	1,35	1,00	1,51	1,47	0,60	1,00	1,00	1,00
								Y-	A1/34	1,00	0,74	0,77	0,64	1,39	1,35	1,00	1,51	1,47	0,60	1,00	1,00	1,00
808	20,72	10,66	10,88	1,00	1,00	1,00	1,00		A1/1	1,00	1,00	1,00	1,00	1,41	1,37	1,00	1,51	1,47	0,60	1,00	1,00	1,00
									A1/2	1,00	1,00	1,00	1,00	1,41	1,37	1,00	1,51	1,47	0,60	1,00	1,00	1,00
								X+	A1/3	1,00	0,75	0,78	0,66	1,41	1,37	1,00	1,51	1,47	0,60	1,00	1,00	1,00
								X-	A1/12	1,00	0,82	0,84	0,75	1,41	1,37	1,00	1,51	1,47	0,60	1,00	1,00	1,00
								Y+	A1/28	1,00	0,81	0,83	0,73	1,41	1,37	1,00	1,51	1,47	0,60	1,00	1,00	1,00
								Y-	A1/34	1,00	0,74	0,77	0,64	1,41	1,37	1,00	1,51	1,47	0,60	1,00	1,00	1,00
809	20,72	10,66	10,88	1,00	1,00	1,00	1,00		A1/1	1,00	1,00	1,00	1,00	1,40	1,36	1,00	1,51	1,47	0,60	1,00	1,00	1,00
									A1/2	1,00	1,00	1,00	1,00	1,40	1,36	1,00	1,51	1,47	0,60	1,00	1,00	1,00
								X+	A1/3	1,00	0,75	0,78	0,66	1,40	1,36	1,00	1,51	1,47	0,60	1,00	1,00	1,00
								X-	A1/12	1,00	0,82	0,84	0,75	1,40	1,36	1,00	1,51	1,47	0,60	1,00	1,00	1,00
								Y+	A1/28	1,00	0,81	0,83	0,73	1,40	1,36	1,00	1,51	1,47	0,60	1,00	1,00	1,00
								Y-	A1/34	1,00	0,74	0,77	0,64	1,40	1,36	1,00	1,51	1,47	0,60	1,00	1,00	1,00
810	20,72	10,66	10,88	1,00	1,00	1,00	1,00		A1/1	1,00	1,00	1,00	1,00	1,40	1,36	1,00	1,51	1,47	0,60	1,00	1,00	1,00
									A1/2	1,00	1,00	1,00	1,00	1,40	1,36	1,00	1,51	1,47	0,60	1,00	1,00	1,00
								X+	A1/3	1,00	0,75	0,78	0,66	1,40	1,36	1,00	1,51	1,47	0,60	1,00	1,00	1,00
								X-	A1/12	1,00	0,82	0,84	0,75	1,40	1,36	1,00	1,51	1,47	0,60	1,00	1,00	1,00
								Y+	A1/28	1,00	0,81	0,83	0,73	1,40	1,36	1,00	1,51	1,47	0,60	1,00	1,00	1,00
								Y-	A1/34	1,00	0,74	0,77	0,64	1,40	1,36	1,00	1,51	1,47	0,60	1,00	1,00	1,00
811	20,72	10,66	10,88	1,00	1,00	1,00	1,00		A1/1	1,00	1,00	1,00	1,00	1,39	1,35	1,00	1,51	1,47	0,60	1,00	1,00	1,00
									A1/2	1,00	1,00	1,00	1,00	1,39	1,35	1,00	1,51	1,47	0,60	1,00	1,00	1,00
								X+	A1/3	1,00	0,75	0,78	0,66	1,39	1,35	1,00	1,51	1,47	0,60	1,00	1,00	1,00
								X-	A1/12	1,00	0,82	0,84	0,75	1,39	1,35	1,00	1,51	1,47	0,60	1,00	1,00	1,00
								Y+	A1/28	1,00	0,81	0,83	0,73	1,39	1,35	1,00	1,51	1,47	0,60	1,00	1,00	1,00
								Y-	A1/34	1,00	0,74	0,77	0,64	1,39	1,35	1,00	1,51	1,47	0,60	1,00	1,00	1,00
812	20,72	10,66	10,88	1,00	1,00	1,00	1,00		A1/1	1,00	1,00	1,00	1,00	1,39	1,35	1,00	1,51	1,47	0,60	1,00	1,00	1,00
									A1/2	1,00	1,00	1,00	1,00	1,39	1,35	1,00	1,51	1,47	0,60	1,00	1,00	1,00
								X+	A1/3	1,00	0,75	0,78	0,66	1,39	1,35	1,00	1,51	1,47	0,60	1,00	1,00	1,00
								X-	A1/12	1,00	0,82	0,84	0,75	1,39	1,35	1,00	1,51	1,47	0,60	1,00	1,00	1,00
								Y+	A1/28	1,00	0,81	0,83	0,73	1,39	1,35	1,00	1,51	1,47	0,60	1,00	1,00	1,00
								Y-	A1/34	1,00	0,74	0,77	0,64	1,39	1,35	1,00	1,51	1,47	0,60	1,00	1,00	1,00
813	20,72	10,66	10,88	1,00	1,00	1,00	1,00		A1/1	1,00	1,00	1,00	1,00	1,39	1,35	1,00	1,51	1,47	0,60	1,00	1,00	1,00
									A1/2	1,00	1,00	1,00	1,00	1,39	1,35	1,00	1,51	1,47	0,60	1,00	1,00	1,00
								X+	A1/3	1,00	0,75	0,78	0,66	1,39	1,35	1,00	1,51	1,47	0,60	1,00	1,00	1,00
								X-	A1/12	1,00	0,82	0,84	0,75	1,39	1,35	1,00	1,51	1,47	0,60	1,00	1,00	1,00
								Y+	A1/28	1,00	0,81	0,83	0,73	1,39	1,35	1,00	1,51	1,47	0,60	1,00	1,00	1,00
								Y-	A1/34	1,00	0,74	0,77	0,64	1,39	1,35	1,00	1,51	1,47	0,60	1,00	1,00	1,00
814	20,72	10,66	10,88	1,00	1,00	1,00	1,00		A1/1	1,00	1,00	1,00	1,00	1,39	1,35	1,00	1,51	1,47	0,60	1,00	1,00	1,00
									A1/2	1,00	1,00	1,00	1,00	1,39	1,35	1,00	1,51	1,47	0,60	1,00	1,00	1,00
								X+	A1/3	1,00	0,75	0,78	0,66	1,39	1,35	1,00	1,51	1,47	0,60	1,00	1,00	1,00
								X-	A1/12	1,00	0,82	0,84	0,75	1,39	1,35	1,00	1,51	1,47	0,60	1,00	1,00	1,00
								Y+	A1/28	1,00	0,81	0,83	0,73	1,39	1,35	1,00	1,51	1,47	0,60	1,00	1,00	1,00
								Y-	A1/34	1,00	0,74	0,77	0,64	1,39	1,35	1,00	1,51	1,47	0,60	1,00	1,00	1,00

COEFFICIENTI DI PORTANZA PIASTRE WINKLER - CONDIZIONI DRENATE - S.L.U.

Piast	Brinch Hansen			IclTe	Incl.PianoPosa			Comb		Igk	CoeffIncl.Car.			Affondamento			Forma			Punzonamento		
Nro	Nc	Nq	Ng	Gc=Gq	Bc	Bq	Bg		N.ro	Sism	IcV	IqV	IgV	Dc	Dq	Dg	Sc	Sq	Sg	Psic	Psiq	Psig
815	20,72	10,66	10,88	1,00	1,00	1,00	1,00		A1/1	1,00	1,00	1,00	1,00	1,41	1,37	1,00	1,51	1,47	0,60	1,00	1,00	1,00
									A1/2	1,00	1,00	1,00	1,00	1,41	1,37	1,00	1,51	1,47	0,60	1,00	1,00	1,00
								X+	A1/3	1,00	0,75	0,78	0,66	1,41	1,37	1,00	1,51	1,47	0,60	1,00	1,00	1,00
								X-	A1/12	1,00	0,82	0,84	0,75	1,41	1,37	1,00	1,51	1,47	0,60	1,00	1,00	1,00
								Y+	A1/28	1,00	0,81	0,83	0,73	1,41	1,37	1,00	1,51	1,47	0,60	1,00	1,00	1,00
								Y-	A1/34	1,00	0,74	0,77	0,64	1,41	1,37	1,00	1,51	1,47	0,60	1,00	1,00	1,00
816	20,72	10,66	10,88	1,00	1,00	1,00	1,00		A1/1	1,00	1,00	1,00	1,00	1,40	1,36	1,00	1,51	1,47	0,60	1,00	1,00	1,00
									A1/2	1,00	1,00	1,00	1,00	1,40	1,36	1,00	1,51	1,47	0,60	1,00	1,00	1,00
								X+	A1/3	1,00	0,75	0,78	0,66	1,40	1,36	1,00	1,51	1,47	0,60	1,00	1,00	1,00
								X-	A1/12	1,00	0,82	0,84	0,75	1,40	1,36	1,00	1,51	1,47	0,60	1,00	1,00	1,00
								Y+	A1/28	1,00	0,81	0,83	0,73	1,40	1,36	1,00	1,51	1,47	0,60	1,00	1,00	1,00
								Y-	A1/34	1,00	0,74	0,77	0,64	1,40	1,36	1,00	1,51	1,47	0,60	1,00	1,00	1,00
817	20,72	10,66	10,88	1,00	1,00	1,00	1,00		A1/1	1,00	1,00	1,00	1,00	1,41	1,37	1,00	1,51	1,47	0,60	1,00	1,00	1,00
									A1/2	1,00	1,00	1,00	1,00	1,41	1,37	1,00	1,51	1,47	0,60	1,00	1,00	1,00
								X+	A1/3	1,00	0,75	0,78	0,66	1,41	1,37	1,00	1,51	1,47	0,60	1,00	1,00	1,00
								X-	A1/12	1,00	0,82	0,84	0,75	1,41	1,37	1,00	1,51	1,47	0,60	1,00	1,00	1,00
								Y+	A1/28	1,00	0,81	0,83	0,73	1,41	1,37	1,00	1,51	1,47	0,60	1,00	1,00	1,00
								Y-	A1/34	1,00	0,74	0,77	0,64	1,41	1,37	1,00	1,51	1,47	0,60	1,00	1,00	1,00
818	20,72	10,66	10,88	1,00	1,00	1,00	1,00		A1/1	1,00	1,00	1,00	1,00	1,41	1,37	1,00	1,51	1,47	0,60	1,00	1,00	1,00
									A1/2	1,00	1,00	1,00	1,00	1,41	1,37	1,00	1,51	1,47	0,60	1,00	1,00	1,00
								X+	A1/3	1,00	0,75	0,78	0,66	1,41	1,37	1,00	1,51	1,47	0,60	1,00	1,00	1,00
								X-	A1/12	1,00	0,82	0,84	0,75	1,41	1,37	1,00	1,51	1,47	0,60	1,00	1,00	1,00
								Y+	A1/28	1,00	0,81	0,83	0,73	1,41	1,37	1,00	1,51	1,47	0,60	1,00	1,00	1,00
								Y-	A1/34	1,00	0,74	0,77	0,64	1,41	1,37	1,00	1,51	1,47	0,60	1,00	1,00	1,00
819	20,72	10,66	10,88	1,00	1,00	1,00	1,00		A1/1	1,00	1,00	1,00	1,00	1,41	1,38	1,00	1,51	1,47	0,60	1,00	1,00	1,00
									A1/2	1,00	1,00	1,00	1,00	1,41	1,38	1,00	1,51	1,47	0,60	1,00	1,00	1,00
								X+	A1/3	1,00	0,75	0,78	0,66	1,41	1,38	1,00	1,51	1,47	0,60	1,00	1,00	1,00
								X-	A1/12	1,00	0,82	0,84	0,75	1,41	1,38	1,00	1,51	1,47	0,60	1,00	1,00	1,00
								Y+	A1/28	1,00	0,81	0,83	0,73	1,41	1,38	1,00	1,51	1,47	0,60	1,00	1,00	1,00
								Y-	A1/34	1,00	0,74	0,77	0,64	1,41	1,38	1,00	1,51	1,47	0,60	1,00	1,00	1,00
820	20,72	10,66	10,88	1,00	1,00	1,00	1,00		A1/1	1,00	1,00	1,00	1,00	1,45	1,40	1,00	1,51	1,47	0,60	1,00	1,00	1,00
									A1/2	1,00	1,00	1,00	1,00	1,45	1,40	1,00	1,51	1,47	0,60	1,00	1,00	1,00
								X+	A1/3	1,00	0,75	0,78	0,66	1,45	1,40	1,00	1,51	1,47	0,60	1,00	1,00	1,00
								X-	A1/12	1,00	0,82	0,84	0,75	1,45	1,40	1,00	1,51	1,47	0,60	1,00	1,00	1,00
								Y+	A1/28	1,00	0,81	0,83	0,73	1,45	1,40	1,00	1,51	1,47	0,60	1,00	1,00	1,00
								Y-	A1/34	1,00	0,74	0,77	0,64	1,45	1,40	1,00	1,51	1,47	0,60	1,00	1,00	1,00
821	20,72	10,66	10,88	1,00	1,00	1,00	1,00		A1/1	1,00	1,00	1,00	1,00	1,45	1,41	1,00	1,51	1,47	0,60	1,00	1,00	1,00
									A1/2	1,00	1,00	1,00	1,00	1,45	1,41	1,00	1,51	1,47	0,60	1,00	1,00	1,00
								X+	A1/9	1,00	0,82	0,84	0,75	1,45	1,41	1,00	1,51	1,47	0,60	1,00	1,00	1,00
								X-	A1/18	1,00	0,75	0,78	0,66	1,45	1,41	1,00	1,51	1,47	0,60	1,00	1,00	1,00
								Y+	A1/19	1,00	0,74	0,77	0,64	1,45	1,41	1,00	1,51	1,47	0,60	1,00	1,00	1,00
								Y-	A1/25	1,00	0,81	0,83	0,73	1,45	1,41	1,00	1,51	1,47	0,60	1,00	1,00	1,00
822	20,72	10,66	10,88	1,00	1,00	1,00	1,00		A1/1	1,00	1,00	1,00	1,00	1,45	1,41	1,00	1,51	1,47	0,60	1,00	1,00	1,00
									A1/2	1,00	1,00	1,00	1,00	1,45	1,41	1,00	1,51	1,47	0,60	1,00	1,00	1,00
								X+	A1/9	1,00	0,82	0,84	0,75	1,45	1,41	1,00	1,51	1,47	0,60	1,00	1,00	1,00
								X-	A1/18	1,00	0,75	0,78	0,66	1,45	1,41	1,00	1,51	1,47	0,60	1,00	1,00	1,00
								Y+	A1/19	1,00	0,74	0,77	0,64	1,45	1,41	1,00	1,51	1,47	0,60	1,00	1,00	1,00
								Y-	A1/25	1,00	0,81	0,83	0,73	1,45	1,41	1,00	1,51	1,47	0,60	1,00	1,00	1,00
823	20,72	10,66	10,88	1,00	1,00	1,00	1,00		A1/1	1,00	1,00	1,00	1,00	1,41	1,37	1,00	1,51	1,47	0,60	1,00	1,00	1,00
									A1/2	1,00	1,00	1,00	1,00	1,41	1,37	1,00	1,51	1,47	0,60	1,00	1,00	1,00
								X+	A1/9	1,00	0,82	0,84	0,75	1,41	1,37	1,00	1,51	1,47	0,60	1,00	1,00	1,00
								X-	A1/18	1,00	0,75	0,78	0,66	1,41	1,37	1,00	1,51	1,47	0,60	1,00	1,00	1,00
								Y+	A1/19	1,00	0,74	0,77	0,64	1,41	1,37	1,00	1,51	1,47	0,60	1,00	1,00	1,00
								Y-	A1/25	1,00	0,81	0,83	0,73	1,41	1,37	1,00	1,51	1,47	0,60	1,00	1,00	1,00
824	20,72	10,66	10,88	1,00	1,00	1,00	1,00		A1/1	1,00	1,00	1,00	1,00	1,37	1,34	1,00	1,51	1,47	0,60	1,00	1,00	1,00
									A1/2	1,00	1,00	1,00	1,00	1,37	1,34	1,00	1,51	1,47	0,60	1,00	1,00	1,00
								X+	A1/9	1,00	0,82	0,84	0,75	1,37	1,34	1,00	1,51	1,47	0,60	1,00	1,00	1,00
								X-	A1/18	1,00	0,75	0,78	0,66	1,37	1,34	1,00	1,51	1,47	0,60	1,00	1,00	1,00
								Y+	A1/19	1,00	0,74	0,77	0,64	1,37	1,34	1,00	1,51	1,47	0,60	1,00	1,00	1,00
								Y-	A1/25	1,00	0,81	0,83	0,73	1,37	1,34	1,00	1,51	1,47	0,60	1,00	1,00	1,00
825	20,72	10,66	10,88	1,00	1,00	1,00	1,00		A1/1	1,00	1,00	1,00	1,00	1,46	1,42	1,00	1,51	1,47	0,60	1,00	1,00	1,00
									A1/2	1,00	1,00	1,00	1,00	1,46	1,42	1,00	1,51	1,47	0,60	1,00	1,00	1,00
								X+	A1/9	1,00	0,82	0,84	0,75	1,46	1,42	1,00	1,51	1,47	0,60	1,00	1,00	1,00
								X-	A1/18	1,00	0,75	0,78	0,66	1,46	1,42	1,00	1,51	1,47	0,60	1,00	1,00	1,00
								Y+	A1/19	1,00	0,74	0,77	0,64	1,46	1,42	1,00	1,51	1,47	0,60	1,00	1,00	1,00
								Y-	A1/25	1,00	0,81	0,83	0,73	1,46	1,42	1,00	1,51	1,47	0,60	1,00	1,00	1,00
826	20,72	10,66	10,88	1,00	1,00	1,00	1,00		A1/1	1,00	1,00	1,00	1,00	1,46	1,41	1,00	1,51	1,47	0,60	1,00	1,00	1,00
									A1/2	1,00	1,00	1,00	1,00	1,46	1,41	1,00	1,51	1,47	0,60	1,00	1,00	1,00
								X+	A1/9	1,00	0,82	0,84	0,75	1,46	1,41	1,00	1,51	1,47	0,60	1,00	1,00	1,00
								X-	A1/18	1,00	0,75	0,78	0,66	1,46	1,41	1,00	1,51	1,47	0,60	1,00	1,00	1,00
								Y+	A1/19	1,00	0,74	0,77	0,64	1,46	1,41	1,00	1,51	1,47	0,60	1,00	1,00	1,00
								Y-	A1/25	1,00	0,81	0,83	0,73	1,46	1,41	1,00	1,51	1,47	0,60	1,00	1,00	1,00
827	20,72	10,66	10,88	1,00	1,00	1,00	1,00		A1/1	1,00	1,00	1,00	1,00	1,46	1,42	1,00	1,51	1,47	0,60	1,00	1,00	1,00
									A1/2	1,00	1,00	1,00	1,00	1,46	1,42	1,00	1,51	1,47	0,60	1,00	1,00	1,00
								X+	A1/9	1,00	0,82	0,84	0,75	1,46	1,42	1,00	1,51	1,47	0,60	1,00	1,00	1,00
								X-	A1/18	1,00	0,75	0,78	0,66	1,46	1,42	1,00	1,51	1,47	0,60	1,00	1,00	1,00

COEFFICIENTI DI PORTANZA PIASTRE WINKLER - CONDIZIONI DRENATE - S.L.U.

Piast	Brinch Hansen			IclTe	Incl.PianoPosa			Comb		Igk	CoeffIncl.Car.			Affondamento			Forma			Punzonamento		
Nro	Nc	Nq	Ng	Gc=Gq	Bc	Bq	Bg		N.ro	Sism	IcV	IqV	IgV	Dc	Dq	Dg	Sc	Sq	Sg	Psic	Psiq	Psig
								Y+	A1/19	1,00	0,74	0,77	0,64	1,46	1,42	1,00	1,51	1,47	0,60	1,00	1,00	1,00
								Y-	A1/25	1,00	0,81	0,83	0,73	1,46	1,42	1,00	1,51	1,47	0,60	1,00	1,00	1,00
828	20,72	10,66	10,88	1,00	1,00	1,00	1,00		A1/1	1,00	1,00	1,00	1,00	1,42	1,38	1,00	1,51	1,47	0,60	1,00	1,00	1,00
									A1/2	1,00	1,00	1,00	1,00	1,42	1,38	1,00	1,51	1,47	0,60	1,00	1,00	1,00
								X+	A1/3	1,00	0,75	0,78	0,66	1,42	1,38	1,00	1,51	1,47	0,60	1,00	1,00	1,00
								X-	A1/12	1,00	0,82	0,84	0,75	1,42	1,38	1,00	1,51	1,47	0,60	1,00	1,00	1,00
								Y+	A1/28	1,00	0,81	0,83	0,73	1,42	1,38	1,00	1,51	1,47	0,60	1,00	1,00	1,00
								Y-	A1/34	1,00	0,74	0,77	0,64	1,42	1,38	1,00	1,51	1,47	0,60	1,00	1,00	1,00
829	20,72	10,66	10,88	1,00	1,00	1,00	1,00		A1/1	1,00	1,00	1,00	1,00	1,42	1,38	1,00	1,51	1,47	0,60	1,00	1,00	1,00
									A1/2	1,00	1,00	1,00	1,00	1,42	1,38	1,00	1,51	1,47	0,60	1,00	1,00	1,00
								X+	A1/6	1,00	0,75	0,78	0,66	1,42	1,38	1,00	1,51	1,47	0,60	1,00	1,00	1,00
								X-	A1/13	1,00	0,82	0,84	0,75	1,42	1,38	1,00	1,51	1,47	0,60	1,00	1,00	1,00
								Y+	A1/29	1,00	0,81	0,83	0,73	1,42	1,38	1,00	1,51	1,47	0,60	1,00	1,00	1,00
								Y-	A1/31	1,00	0,74	0,77	0,64	1,42	1,38	1,00	1,51	1,47	0,60	1,00	1,00	1,00
830	20,72	10,66	10,88	1,00	1,00	1,00	1,00		A1/1	1,00	1,00	1,00	1,00	1,44	1,40	1,00	1,51	1,47	0,60	1,00	1,00	1,00
									A1/2	1,00	1,00	1,00	1,00	1,44	1,40	1,00	1,51	1,47	0,60	1,00	1,00	1,00
								X+	A1/6	1,00	0,75	0,78	0,66	1,44	1,40	1,00	1,51	1,47	0,60	1,00	1,00	1,00
								X-	A1/13	1,00	0,82	0,84	0,75	1,44	1,40	1,00	1,51	1,47	0,60	1,00	1,00	1,00
								Y+	A1/29	1,00	0,81	0,83	0,73	1,44	1,40	1,00	1,51	1,47	0,60	1,00	1,00	1,00
								Y-	A1/31	1,00	0,74	0,77	0,64	1,44	1,40	1,00	1,51	1,47	0,60	1,00	1,00	1,00
831	20,72	10,66	10,88	1,00	1,00	1,00	1,00		A1/1	1,00	1,00	1,00	1,00	1,43	1,39	1,00	1,51	1,47	0,60	1,00	1,00	1,00
									A1/2	1,00	1,00	1,00	1,00	1,43	1,39	1,00	1,51	1,47	0,60	1,00	1,00	1,00
								X+	A1/6	1,00	0,75	0,78	0,66	1,43	1,39	1,00	1,51	1,47	0,60	1,00	1,00	1,00
								X-	A1/13	1,00	0,82	0,84	0,75	1,43	1,39	1,00	1,51	1,47	0,60	1,00	1,00	1,00
								Y+	A1/29	1,00	0,81	0,83	0,73	1,43	1,39	1,00	1,51	1,47	0,60	1,00	1,00	1,00
								Y-	A1/31	1,00	0,74	0,77	0,64	1,43	1,39	1,00	1,51	1,47	0,60	1,00	1,00	1,00
832	20,72	10,66	10,88	1,00	1,00	1,00	1,00		A1/1	1,00	1,00	1,00	1,00	1,43	1,39	1,00	1,51	1,47	0,60	1,00	1,00	1,00
									A1/2	1,00	1,00	1,00	1,00	1,43	1,39	1,00	1,51	1,47	0,60	1,00	1,00	1,00
								X+	A1/6	1,00	0,75	0,78	0,66	1,43	1,39	1,00	1,51	1,47	0,60	1,00	1,00	1,00
								X-	A1/13	1,00	0,82	0,84	0,75	1,43	1,39	1,00	1,51	1,47	0,60	1,00	1,00	1,00
								Y+	A1/29	1,00	0,81	0,83	0,73	1,43	1,39	1,00	1,51	1,47	0,60	1,00	1,00	1,00
								Y-	A1/31	1,00	0,74	0,77	0,64	1,43	1,39	1,00	1,51	1,47	0,60	1,00	1,00	1,00
833	20,72	10,66	10,88	1,00	1,00	1,00	1,00		A1/1	1,00	1,00	1,00	1,00	1,42	1,38	1,00	1,51	1,47	0,60	1,00	1,00	1,00
									A1/2	1,00	1,00	1,00	1,00	1,42	1,38	1,00	1,51	1,47	0,60	1,00	1,00	1,00
								X+	A1/6	1,00	0,75	0,78	0,66	1,42	1,38	1,00	1,51	1,47	0,60	1,00	1,00	1,00
								X-	A1/13	1,00	0,82	0,84	0,75	1,42	1,38	1,00	1,51	1,47	0,60	1,00	1,00	1,00
								Y+	A1/29	1,00	0,81	0,83	0,73	1,42	1,38	1,00	1,51	1,47	0,60	1,00	1,00	1,00
								Y-	A1/31	1,00	0,74	0,77	0,64	1,42	1,38	1,00	1,51	1,47	0,60	1,00	1,00	1,00
834	20,72	10,66	10,88	1,00	1,00	1,00	1,00		A1/1	1,00	1,00	1,00	1,00	1,37	1,34	1,00	1,51	1,47	0,60	1,00	1,00	1,00
									A1/2	1,00	1,00	1,00	1,00	1,37	1,34	1,00	1,51	1,47	0,60	1,00	1,00	1,00
								X+	A1/6	1,00	0,75	0,78	0,66	1,37	1,34	1,00	1,51	1,47	0,60	1,00	1,00	1,00
								X-	A1/13	1,00	0,82	0,84	0,75	1,37	1,34	1,00	1,51	1,47	0,60	1,00	1,00	1,00
								Y+	A1/29	1,00	0,81	0,83	0,73	1,37	1,34	1,00	1,51	1,47	0,60	1,00	1,00	1,00
								Y-	A1/31	1,00	0,74	0,77	0,64	1,37	1,34	1,00	1,51	1,47	0,60	1,00	1,00	1,00
835	20,72	10,66	10,88	1,00	1,00	1,00	1,00		A1/1	1,00	1,00	1,00	1,00	1,47	1,42	1,00	1,51	1,47	0,60	1,00	1,00	1,00
									A1/2	1,00	1,00	1,00	1,00	1,47	1,42	1,00	1,51	1,47	0,60	1,00	1,00	1,00
								X+	A1/8	1,00	0,82	0,84	0,75	1,47	1,42	1,00	1,51	1,47	0,60	1,00	1,00	1,00
								X-	A1/15	1,00	0,75	0,78	0,66	1,47	1,42	1,00	1,51	1,47	0,60	1,00	1,00	1,00
								Y+	A1/22	1,00	0,74	0,77	0,64	1,47	1,42	1,00	1,51	1,47	0,60	1,00	1,00	1,00
								Y-	A1/24	1,00	0,81	0,83	0,73	1,47	1,42	1,00	1,51	1,47	0,60	1,00	1,00	1,00
836	20,72	10,66	10,88	1,00	1,00	1,00	1,00		A1/1	1,00	1,00	1,00	1,00	1,47	1,42	1,00	1,51	1,47	0,60	1,00	1,00	1,00
									A1/2	1,00	1,00	1,00	1,00	1,47	1,42	1,00	1,51	1,47	0,60	1,00	1,00	1,00
								X+	A1/8	1,00	0,82	0,84	0,75	1,47	1,42	1,00	1,51	1,47	0,60	1,00	1,00	1,00
								X-	A1/15	1,00	0,75	0,78	0,66	1,47	1,42	1,00	1,51	1,47	0,60	1,00	1,00	1,00
								Y+	A1/22	1,00	0,74	0,77	0,64	1,47	1,42	1,00	1,51	1,47	0,60	1,00	1,00	1,00
								Y-	A1/24	1,00	0,81	0,83	0,73	1,47	1,42	1,00	1,51	1,47	0,60	1,00	1,00	1,00
837	20,72	10,66	10,88	1,00	1,00	1,00	1,00		A1/1	1,00	1,00	1,00	1,00	1,47	1,42	1,00	1,51	1,47	0,60	1,00	1,00	1,00
									A1/2	1,00	1,00	1,00	1,00	1,47	1,42	1,00	1,51	1,47	0,60	1,00	1,00	1,00
								X+	A1/8	1,00	0,82	0,84	0,75	1,47	1,42	1,00	1,51	1,47	0,60	1,00	1,00	1,00
								X-	A1/15	1,00	0,75	0,78	0,66	1,47	1,42	1,00	1,51	1,47	0,60	1,00	1,00	1,00
								Y+	A1/22	1,00	0,74	0,77	0,64	1,47	1,42	1,00	1,51	1,47	0,60	1,00	1,00	1,00
								Y-	A1/24	1,00	0,81	0,83	0,73	1,47	1,42	1,00	1,51	1,47	0,60	1,00	1,00	1,00
838	20,72	10,66	10,88	1,00	1,00	1,00	1,00		A1/1	1,00	1,00	1,00	1,00	1,47	1,42	1,00	1,51	1,47	0,60	1,00	1,00	1,00
									A1/2	1,00	1,00	1,00	1,00	1,47	1,42	1,00	1,51	1,47	0,60	1,00	1,00	1,00
								X+	A1/8	1,00	0,82	0,84	0,75	1,47	1,42	1,00	1,51	1,47	0,60	1,00	1,00	1,00
								X-	A1/15	1,00	0,75	0,78	0,66	1,47	1,42	1,00	1,51	1,47	0,60	1,00	1,00	1,00
								Y+	A1/22	1,00	0,74	0,77	0,64	1,47	1,42	1,00	1,51	1,47	0,60	1,00	1,00	1,00
								Y-	A1/24	1,00	0,81	0,83	0,73	1,47	1,42	1,00	1,51	1,47	0,60	1,00	1,00	1,00
839	20,72	10,66	10,88	1,00	1,00	1,00	1,00		A1/1	1,00	1,00	1,00	1,00	1,46	1,42	1,00	1,51	1,47	0,60	1,00	1,00	1,00
									A1/2	1,00	1,00	1,00	1,00	1,46	1,42	1,00	1,51	1,47	0,60	1,00	1,00	1,00
								X+	A1/8	1,00	0,82	0,84	0,75	1,46	1,42	1,00	1,51	1,47	0,60	1,00	1,00	1,00
								X-	A1/15	1,00	0,75	0,78	0,66	1,46	1,42	1,00	1,51	1,47	0,60	1,00	1,00	1,00
								Y+	A1/22	1,00	0,74	0,77	0,64	1,46	1,42	1,00	1,51	1,47	0,60	1,00	1,00	1,00
								Y-	A1/24	1,00	0,81	0,83	0,73	1,46	1,42	1,00	1,51	1,47	0,60	1,00	1,00	1,00

COEFFICIENTI DI PORTANZA PIASTRE WINKLER - CONDIZIONI DRENATE - S.L.U.

Piast	Brinch Hansen			IclTe	Incl.PianoPosa			Comb		Igk	CoeffIncl.Car.			Affondamento			Forma			Punzonamento		
Nro	Nc	Nq	Ng	Gc=Gq	Bc	Bq	Bg		N.ro	Sism	IcV	IqV	IgV	Dc	Dq	Dg	Sc	Sq	Sg	Psic	Psiq	Psig
840	20,72	10,66	10,88	1,00	1,00	1,00	1,00		A1/1	1,00	1,00	1,00	1,00	1,46	1,42	1,00	1,51	1,47	0,60	1,00	1,00	1,00
									A1/2	1,00	1,00	1,00	1,00	1,46	1,42	1,00	1,51	1,47	0,60	1,00	1,00	1,00
								X+	A1/8	1,00	0,82	0,84	0,75	1,46	1,42	1,00	1,51	1,47	0,60	1,00	1,00	1,00
								X-	A1/15	1,00	0,75	0,78	0,66	1,46	1,42	1,00	1,51	1,47	0,60	1,00	1,00	1,00
								Y+	A1/22	1,00	0,74	0,77	0,64	1,46	1,42	1,00	1,51	1,47	0,60	1,00	1,00	1,00
								Y-	A1/24	1,00	0,81	0,83	0,73	1,46	1,42	1,00	1,51	1,47	0,60	1,00	1,00	1,00
841	20,72	10,66	10,88	1,00	1,00	1,00	1,00		A1/1	1,00	1,00	1,00	1,00	1,46	1,42	1,00	1,51	1,47	0,60	1,00	1,00	1,00
									A1/2	1,00	1,00	1,00	1,00	1,46	1,42	1,00	1,51	1,47	0,60	1,00	1,00	1,00
								X+	A1/8	1,00	0,82	0,84	0,75	1,46	1,42	1,00	1,51	1,47	0,60	1,00	1,00	1,00
								X-	A1/15	1,00	0,75	0,78	0,66	1,46	1,42	1,00	1,51	1,47	0,60	1,00	1,00	1,00
								Y+	A1/22	1,00	0,74	0,77	0,64	1,46	1,42	1,00	1,51	1,47	0,60	1,00	1,00	1,00
								Y-	A1/24	1,00	0,81	0,83	0,73	1,46	1,42	1,00	1,51	1,47	0,60	1,00	1,00	1,00
842	20,72	10,66	10,88	1,00	1,00	1,00	1,00		A1/1	1,00	1,00	1,00	1,00	1,46	1,42	1,00	1,51	1,47	0,60	1,00	1,00	1,00
									A1/2	1,00	1,00	1,00	1,00	1,46	1,42	1,00	1,51	1,47	0,60	1,00	1,00	1,00
								X+	A1/8	1,00	0,82	0,84	0,75	1,46	1,42	1,00	1,51	1,47	0,60	1,00	1,00	1,00
								X-	A1/15	1,00	0,75	0,78	0,66	1,46	1,42	1,00	1,51	1,47	0,60	1,00	1,00	1,00
								Y+	A1/22	1,00	0,74	0,77	0,64	1,46	1,42	1,00	1,51	1,47	0,60	1,00	1,00	1,00
								Y-	A1/24	1,00	0,81	0,83	0,73	1,46	1,42	1,00	1,51	1,47	0,60	1,00	1,00	1,00
843	20,72	10,66	10,88	1,00	1,00	1,00	1,00		A1/1	1,00	1,00	1,00	1,00	1,46	1,42	1,00	1,51	1,47	0,60	1,00	1,00	1,00
									A1/2	1,00	1,00	1,00	1,00	1,46	1,42	1,00	1,51	1,47	0,60	1,00	1,00	1,00
								X+	A1/8	1,00	0,82	0,84	0,75	1,46	1,42	1,00	1,51	1,47	0,60	1,00	1,00	1,00
								X-	A1/15	1,00	0,75	0,78	0,66	1,46	1,42	1,00	1,51	1,47	0,60	1,00	1,00	1,00
								Y+	A1/22	1,00	0,74	0,77	0,64	1,46	1,42	1,00	1,51	1,47	0,60	1,00	1,00	1,00
								Y-	A1/24	1,00	0,81	0,83	0,73	1,46	1,42	1,00	1,51	1,47	0,60	1,00	1,00	1,00
844	20,72	10,66	10,88	1,00	1,00	1,00	1,00		A1/1	1,00	1,00	1,00	1,00	1,47	1,43	1,00	1,51	1,47	0,60	1,00	1,00	1,00
									A1/2	1,00	1,00	1,00	1,00	1,47	1,43	1,00	1,51	1,47	0,60	1,00	1,00	1,00
								X+	A1/8	1,00	0,82	0,84	0,75	1,47	1,43	1,00	1,51	1,47	0,60	1,00	1,00	1,00
								X-	A1/15	1,00	0,75	0,78	0,66	1,47	1,43	1,00	1,51	1,47	0,60	1,00	1,00	1,00
								Y+	A1/22	1,00	0,74	0,77	0,64	1,47	1,43	1,00	1,51	1,47	0,60	1,00	1,00	1,00
								Y-	A1/24	1,00	0,81	0,83	0,73	1,47	1,43	1,00	1,51	1,47	0,60	1,00	1,00	1,00
845	20,72	10,66	10,88	1,00	1,00	1,00	1,00		A1/1	1,00	1,00	1,00	1,00	1,45	1,41	1,00	1,51	1,47	0,60	1,00	1,00	1,00
									A1/2	1,00	1,00	1,00	1,00	1,45	1,41	1,00	1,51	1,47	0,60	1,00	1,00	1,00
								X+	A1/6	1,00	0,75	0,78	0,66	1,45	1,41	1,00	1,51	1,47	0,60	1,00	1,00	1,00
								X-	A1/13	1,00	0,82	0,84	0,75	1,45	1,41	1,00	1,51	1,47	0,60	1,00	1,00	1,00
								Y+	A1/29	1,00	0,81	0,83	0,73	1,45	1,41	1,00	1,51	1,47	0,60	1,00	1,00	1,00
								Y-	A1/31	1,00	0,74	0,77	0,64	1,45	1,41	1,00	1,51	1,47	0,60	1,00	1,00	1,00
846	20,72	10,66	10,88	1,00	1,00	1,00	1,00		A1/1	1,00	1,00	1,00	1,00	1,45	1,41	1,00	1,51	1,47	0,60	1,00	1,00	1,00
									A1/2	1,00	1,00	1,00	1,00	1,45	1,41	1,00	1,51	1,47	0,60	1,00	1,00	1,00
								X+	A1/6	1,00	0,75	0,78	0,66	1,45	1,41	1,00	1,51	1,47	0,60	1,00	1,00	1,00
								X-	A1/13	1,00	0,82	0,84	0,75	1,45	1,41	1,00	1,51	1,47	0,60	1,00	1,00	1,00
								Y+	A1/29	1,00	0,81	0,83	0,73	1,45	1,41	1,00	1,51	1,47	0,60	1,00	1,00	1,00
								Y-	A1/31	1,00	0,74	0,77	0,64	1,45	1,41	1,00	1,51	1,47	0,60	1,00	1,00	1,00
847	20,72	10,66	10,88	1,00	1,00	1,00	1,00		A1/1	1,00	1,00	1,00	1,00	1,45	1,41	1,00	1,51	1,47	0,60	1,00	1,00	1,00
									A1/2	1,00	1,00	1,00	1,00	1,45	1,41	1,00	1,51	1,47	0,60	1,00	1,00	1,00
								X+	A1/6	1,00	0,75	0,78	0,66	1,45	1,41	1,00	1,51	1,47	0,60	1,00	1,00	1,00
								X-	A1/13	1,00	0,82	0,84	0,75	1,45	1,41	1,00	1,51	1,47	0,60	1,00	1,00	1,00
								Y+	A1/29	1,00	0,81	0,83	0,73	1,45	1,41	1,00	1,51	1,47	0,60	1,00	1,00	1,00
								Y-	A1/31	1,00	0,74	0,77	0,64	1,45	1,41	1,00	1,51	1,47	0,60	1,00	1,00	1,00
848	20,72	10,66	10,88	1,00	1,00	1,00	1,00		A1/1	1,00	1,00	1,00	1,00	1,45	1,41	1,00	1,51	1,47	0,60	1,00	1,00	1,00
									A1/2	1,00	1,00	1,00	1,00	1,45	1,41	1,00	1,51	1,47	0,60	1,00	1,00	1,00
								X+	A1/6	1,00	0,75	0,78	0,66	1,45	1,41	1,00	1,51	1,47	0,60	1,00	1,00	1,00
								X-	A1/13	1,00	0,82	0,84	0,75	1,45	1,41	1,00	1,51	1,47	0,60	1,00	1,00	1,00
								Y+	A1/29	1,00	0,81	0,83	0,73	1,45	1,41	1,00	1,51	1,47	0,60	1,00	1,00	1,00
								Y-	A1/31	1,00	0,74	0,77	0,64	1,45	1,41	1,00	1,51	1,47	0,60	1,00	1,00	1,00
849	20,72	10,66	10,88	1,00	1,00	1,00	1,00		A1/1	1,00	1,00	1,00	1,00	1,45	1,41	1,00	1,51	1,47	0,60	1,00	1,00	1,00
									A1/2	1,00	1,00	1,00	1,00	1,45	1,41	1,00	1,51	1,47	0,60	1,00	1,00	1,00
								X+	A1/8	1,00	0,82	0,84	0,75	1,45	1,41	1,00	1,51	1,47	0,60	1,00	1,00	1,00
								X-	A1/15	1,00	0,75	0,78	0,66	1,45	1,41	1,00	1,51	1,47	0,60	1,00	1,00	1,00
								Y+	A1/22	1,00	0,74	0,77	0,64	1,45	1,41	1,00	1,51	1,47	0,60	1,00	1,00	1,00
								Y-	A1/24	1,00	0,81	0,83	0,73	1,45	1,41	1,00	1,51	1,47	0,60	1,00	1,00	1,00
850	20,72	10,66	10,88	1,00	1,00	1,00	1,00		A1/1	1,00	1,00	1,00	1,00	1,45	1,41	1,00	1,51	1,47	0,60	1,00	1,00	1,00
									A1/2	1,00	1,00	1,00	1,00	1,45	1,41	1,00	1,51	1,47	0,60	1,00	1,00	1,00
								X+	A1/8	1,00	0,82	0,84	0,75	1,45	1,41	1,00	1,51	1,47	0,60	1,00	1,00	1,00
								X-	A1/15	1,00	0,75	0,78	0,66	1,45	1,41	1,00	1,51	1,47	0,60	1,00	1,00	1,00
								Y+	A1/22	1,00	0,74	0,77	0,64	1,45	1,41	1,00	1,51	1,47	0,60	1,00	1,00	1,00
								Y-	A1/24	1,00	0,81	0,83	0,73	1,45	1,41	1,00	1,51	1,47	0,60	1,00	1,00	1,00
851	20,72	10,66	10,88	1,00	1,00	1,00	1,00		A1/1	1,00	1,00	1,00	1,00	1,45	1,41	1,00	1,51	1,47	0,60	1,00	1,00	1,00
									A1/2	1,00	1,00	1,00	1,00	1,45	1,41	1,00	1,51	1,47	0,60	1,00	1,00	1,00
								X+	A1/8	1,00	0,82	0,84	0,75	1,45	1,41	1,00	1,51	1,47	0,60	1,00	1,00	1,00
								X-	A1/15	1,00	0,75	0,78	0,66	1,45	1,41	1,00	1,51	1,47	0,60	1,00	1,00	1,00
								Y+	A1/22	1,00	0,74	0,77	0,64	1,45	1,41	1,00	1,51	1,47	0,60	1,00	1,00	1,00
								Y-	A1/24	1,00	0,81	0,83	0,73	1,45	1,41	1,00	1,51	1,47	0,60	1,00	1,00	1,00
852	20,72	10,66	10,88	1,00	1,00	1,00	1,00		A1/1	1,00	1,00	1,00	1,00	1,45	1,41	1,00	1,51	1,47	0,60	1,00	1,00	1,00
									A1/2	1,00	1,00	1,00	1,00	1,45	1,41	1,00	1,51	1,47	0,60	1,00	1,00	1,00
								X+	A1/8	1,00	0,82	0,84	0,75	1,45	1,41	1,00	1,51	1,47	0,60	1,00	1,00	1,00
								X-	A1/15	1,00	0,75	0,78	0,66	1,45	1,41	1,00	1,51	1,47	0,60	1,00	1,00	1,00

COEFFICIENTI DI PORTANZA PIASTRE WINKLER - CONDIZIONI DRENATE - S.L.U.

Piast	Brinch Hansen			IclTe	Incl.PianoPosa			Comb		Igk	CoeffIncl.Car.			Affondamento			Forma			Punzonamento		
Nro	Nc	Nq	Ng	Gc=Gq	Bc	Bq	Bg		N.ro	Sism	IcV	IqV	IgV	Dc	Dq	Dg	Sc	Sq	Sg	Psic	Psiq	Psig
								Y+	A1/22	1,00	0,74	0,77	0,64	1,45	1,41	1,00	1,51	1,47	0,60	1,00	1,00	1,00
								Y-	A1/24	1,00	0,81	0,83	0,73	1,45	1,41	1,00	1,51	1,47	0,60	1,00	1,00	1,00
853	20,72	10,66	10,88	1,00	1,00	1,00	1,00		A1/1	1,00	1,00	1,00	1,00	1,46	1,41	1,00	1,51	1,47	0,60	1,00	1,00	1,00
									A1/2	1,00	1,00	1,00	1,00	1,46	1,41	1,00	1,51	1,47	0,60	1,00	1,00	1,00
								X+	A1/8	1,00	0,82	0,84	0,75	1,46	1,41	1,00	1,51	1,47	0,60	1,00	1,00	1,00
								X-	A1/15	1,00	0,75	0,78	0,66	1,46	1,41	1,00	1,51	1,47	0,60	1,00	1,00	1,00
								Y+	A1/22	1,00	0,74	0,77	0,64	1,46	1,41	1,00	1,51	1,47	0,60	1,00	1,00	1,00
								Y-	A1/24	1,00	0,81	0,83	0,73	1,46	1,41	1,00	1,51	1,47	0,60	1,00	1,00	1,00
854	20,72	10,66	10,88	1,00	1,00	1,00	1,00		A1/1	1,00	1,00	1,00	1,00	1,44	1,40	1,00	1,51	1,47	0,60	1,00	1,00	1,00
									A1/2	1,00	1,00	1,00	1,00	1,44	1,40	1,00	1,51	1,47	0,60	1,00	1,00	1,00
								X+	A1/6	1,00	0,75	0,78	0,66	1,44	1,40	1,00	1,51	1,47	0,60	1,00	1,00	1,00
								X-	A1/13	1,00	0,82	0,84	0,75	1,44	1,40	1,00	1,51	1,47	0,60	1,00	1,00	1,00
								Y+	A1/29	1,00	0,81	0,83	0,73	1,44	1,40	1,00	1,51	1,47	0,60	1,00	1,00	1,00
								Y-	A1/31	1,00	0,74	0,77	0,64	1,44	1,40	1,00	1,51	1,47	0,60	1,00	1,00	1,00
855	20,72	10,66	10,88	1,00	1,00	1,00	1,00		A1/1	1,00	1,00	1,00	1,00	1,46	1,42	1,00	1,51	1,47	0,60	1,00	1,00	1,00
									A1/2	1,00	1,00	1,00	1,00	1,46	1,42	1,00	1,51	1,47	0,60	1,00	1,00	1,00
								X+	A1/6	1,00	0,75	0,78	0,66	1,46	1,42	1,00	1,51	1,47	0,60	1,00	1,00	1,00
								X-	A1/13	1,00	0,82	0,84	0,75	1,46	1,42	1,00	1,51	1,47	0,60	1,00	1,00	1,00
								Y+	A1/29	1,00	0,81	0,83	0,73	1,46	1,42	1,00	1,51	1,47	0,60	1,00	1,00	1,00
								Y-	A1/31	1,00	0,74	0,77	0,64	1,46	1,42	1,00	1,51	1,47	0,60	1,00	1,00	1,00
856	20,72	10,66	10,88	1,00	1,00	1,00	1,00		A1/1	1,00	1,00	1,00	1,00	1,45	1,41	1,00	1,51	1,47	0,60	1,00	1,00	1,00
									A1/2	1,00	1,00	1,00	1,00	1,45	1,41	1,00	1,51	1,47	0,60	1,00	1,00	1,00
								X+	A1/9	1,00	0,82	0,84	0,75	1,45	1,41	1,00	1,51	1,47	0,60	1,00	1,00	1,00
								X-	A1/18	1,00	0,75	0,78	0,66	1,45	1,41	1,00	1,51	1,47	0,60	1,00	1,00	1,00
								Y+	A1/19	1,00	0,74	0,77	0,64	1,45	1,41	1,00	1,51	1,47	0,60	1,00	1,00	1,00
								Y-	A1/25	1,00	0,81	0,83	0,73	1,45	1,41	1,00	1,51	1,47	0,60	1,00	1,00	1,00
857	20,72	10,66	10,88	1,00	1,00	1,00	1,00		A1/1	1,00	1,00	1,00	1,00	1,45	1,41	1,00	1,51	1,47	0,60	1,00	1,00	1,00
									A1/2	1,00	1,00	1,00	1,00	1,45	1,41	1,00	1,51	1,47	0,60	1,00	1,00	1,00
								X+	A1/6	1,00	0,75	0,78	0,66	1,45	1,41	1,00	1,51	1,47	0,60	1,00	1,00	1,00
								X-	A1/13	1,00	0,82	0,84	0,75	1,45	1,41	1,00	1,51	1,47	0,60	1,00	1,00	1,00
								Y+	A1/29	1,00	0,81	0,83	0,73	1,45	1,41	1,00	1,51	1,47	0,60	1,00	1,00	1,00
								Y-	A1/31	1,00	0,74	0,77	0,64	1,45	1,41	1,00	1,51	1,47	0,60	1,00	1,00	1,00
858	20,72	10,66	10,88	1,00	1,00	1,00	1,00		A1/1	1,00	1,00	1,00	1,00	1,46	1,42	1,00	1,51	1,47	0,60	1,00	1,00	1,00
									A1/2	1,00	1,00	1,00	1,00	1,46	1,42	1,00	1,51	1,47	0,60	1,00	1,00	1,00
								X+	A1/6	1,00	0,75	0,78	0,66	1,46	1,42	1,00	1,51	1,47	0,60	1,00	1,00	1,00
								X-	A1/13	1,00	0,82	0,84	0,75	1,46	1,42	1,00	1,51	1,47	0,60	1,00	1,00	1,00
								Y+	A1/29	1,00	0,81	0,83	0,73	1,46	1,42	1,00	1,51	1,47	0,60	1,00	1,00	1,00
								Y-	A1/31	1,00	0,74	0,77	0,64	1,46	1,42	1,00	1,51	1,47	0,60	1,00	1,00	1,00
859	20,72	10,66	10,88	1,00	1,00	1,00	1,00		A1/1	1,00	1,00	1,00	1,00	1,45	1,41	1,00	1,51	1,47	0,60	1,00	1,00	1,00
									A1/2	1,00	1,00	1,00	1,00	1,45	1,41	1,00	1,51	1,47	0,60	1,00	1,00	1,00
								X+	A1/6	1,00	0,75	0,78	0,66	1,45	1,41	1,00	1,51	1,47	0,60	1,00	1,00	1,00
								X-	A1/13	1,00	0,82	0,84	0,75	1,45	1,41	1,00	1,51	1,47	0,60	1,00	1,00	1,00
								Y+	A1/29	1,00	0,81	0,83	0,73	1,45	1,41	1,00	1,51	1,47	0,60	1,00	1,00	1,00
								Y-	A1/31	1,00	0,74	0,77	0,64	1,45	1,41	1,00	1,51	1,47	0,60	1,00	1,00	1,00
860	20,72	10,66	10,88	1,00	1,00	1,00	1,00		A1/1	1,00	1,00	1,00	1,00	1,45	1,41	1,00	1,51	1,47	0,60	1,00	1,00	1,00
									A1/2	1,00	1,00	1,00	1,00	1,45	1,41	1,00	1,51	1,47	0,60	1,00	1,00	1,00
								X+	A1/6	1,00	0,75	0,78	0,66	1,45	1,41	1,00	1,51	1,47	0,60	1,00	1,00	1,00
								X-	A1/13	1,00	0,82	0,84	0,75	1,45	1,41	1,00	1,51	1,47	0,60	1,00	1,00	1,00
								Y+	A1/29	1,00	0,81	0,83	0,73	1,45	1,41	1,00	1,51	1,47	0,60	1,00	1,00	1,00
								Y-	A1/31	1,00	0,74	0,77	0,64	1,45	1,41	1,00	1,51	1,47	0,60	1,00	1,00	1,00
861	20,72	10,66	10,88	1,00	1,00	1,00	1,00		A1/1	1,00	1,00	1,00	1,00	1,45	1,41	1,00	1,51	1,47	0,60	1,00	1,00	1,00
									A1/2	1,00	1,00	1,00	1,00	1,45	1,41	1,00	1,51	1,47	0,60	1,00	1,00	1,00
								X+	A1/6	1,00	0,75	0,78	0,66	1,45	1,41	1,00	1,51	1,47	0,60	1,00	1,00	1,00
								X-	A1/13	1,00	0,82	0,84	0,75	1,45	1,41	1,00	1,51	1,47	0,60	1,00	1,00	1,00
								Y+	A1/29	1,00	0,81	0,83	0,73	1,45	1,41	1,00	1,51	1,47	0,60	1,00	1,00	1,00
								Y-	A1/31	1,00	0,74	0,77	0,64	1,45	1,41	1,00	1,51	1,47	0,60	1,00	1,00	1,00
862	20,72	10,66	10,88	1,00	1,00	1,00	1,00		A1/1	1,00	1,00	1,00	1,00	1,44	1,40	1,00	1,51	1,47	0,60	1,00	1,00	1,00
									A1/2	1,00	1,00	1,00	1,00	1,44	1,40	1,00	1,51	1,47	0,60	1,00	1,00	1,00
								X+	A1/6	1,00	0,75	0,78	0,66	1,44	1,40	1,00	1,51	1,47	0,60	1,00	1,00	1,00
								X-	A1/13	1,00	0,82	0,84	0,75	1,44	1,40	1,00	1,51	1,47	0,60	1,00	1,00	1,00
								Y+	A1/29	1,00	0,81	0,83	0,73	1,44	1,40	1,00	1,51	1,47	0,60	1,00	1,00	1,00
								Y-	A1/31	1,00	0,74	0,77	0,64	1,44	1,40	1,00	1,51	1,47	0,60	1,00	1,00	1,00
863	20,72	10,66	10,88	1,00	1,00	1,00	1,00		A1/1	1,00	1,00	1,00	1,00	1,46	1,42	1,00	1,51	1,47	0,60	1,00	1,00	1,00
									A1/2	1,00	1,00	1,00	1,00	1,46	1,42	1,00	1,51	1,47	0,60	1,00	1,00	1,00
								X+	A1/6	1,00	0,75	0,78	0,66	1,46	1,42	1,00	1,51	1,47	0,60	1,00	1,00	1,00
								X-	A1/13	1,00	0,82	0,84	0,75	1,46	1,42	1,00	1,51	1,47	0,60	1,00	1,00	1,00
								Y+	A1/29	1,00	0,81	0,83	0,73	1,46	1,42	1,00	1,51	1,47	0,60	1,00	1,00	1,00
								Y-	A1/31	1,00	0,74	0,77	0,64	1,46	1,42	1,00	1,51	1,47	0,60	1,00	1,00	1,00
864	20,72	10,66	10,88	1,00	1,00	1,00	1,00		A1/1	1,00	1,00	1,00	1,00	1,46	1,41	1,00	1,51	1,47	0,60	1,00	1,00	1,00
									A1/2	1,00	1,00	1,00	1,00	1,46	1,41	1,00	1,51	1,47	0,60	1,00	1,00	1,00
								X+	A1/6	1,00	0,75	0,78	0,66	1,46	1,41	1,00	1,51	1,47	0,60	1,00	1,00	1,00
								X-	A1/13	1,00	0,82	0,84	0,75	1,46	1,41	1,00	1,51	1,47	0,60	1,00	1,00	1,00
								Y+	A1/29	1,00	0,81	0,83	0,73	1,46	1,41	1,00	1,51	1,47	0,60	1,00	1,00	1,00
								Y-	A1/31	1,00	0,74	0,77	0,64	1,46	1,41	1,00	1,51	1,47	0,60	1,00	1,00	1,00

COEFFICIENTI DI PORTANZA PIASTRE WINKLER - CONDIZIONI DRENATE - S.L.U.

Piast	Brinch Hansen			IclTe	Incl.PianoPosa			Comb		Igk	CoeffIncl.Car.			Affondamento			Forma			Punzonamento		
Nro	Nc	Nq	Ng	Gc=Gq	Bc	Bq	Bg		N.ro	Sism	IcV	IqV	IgV	Dc	Dq	Dg	Sc	Sq	Sg	Psic	Psiq	Psig
865	20,72	10,66	10,88	1,00	1,00	1,00	1,00		A1/1	1,00	1,00	1,00	1,00	1,45	1,41	1,00	1,51	1,47	0,60	1,00	1,00	1,00
									A1/2	1,00	1,00	1,00	1,00	1,45	1,41	1,00	1,51	1,47	0,60	1,00	1,00	1,00
								X+	A1/6	1,00	0,75	0,78	0,66	1,45	1,41	1,00	1,51	1,47	0,60	1,00	1,00	1,00
								X-	A1/13	1,00	0,82	0,84	0,75	1,45	1,41	1,00	1,51	1,47	0,60	1,00	1,00	1,00
								Y+	A1/29	1,00	0,81	0,83	0,73	1,45	1,41	1,00	1,51	1,47	0,60	1,00	1,00	1,00
								Y-	A1/31	1,00	0,74	0,77	0,64	1,45	1,41	1,00	1,51	1,47	0,60	1,00	1,00	1,00
866	20,72	10,66	10,88	1,00	1,00	1,00	1,00		A1/1	1,00	1,00	1,00	1,00	1,45	1,41	1,00	1,51	1,47	0,60	1,00	1,00	1,00
									A1/2	1,00	1,00	1,00	1,00	1,45	1,41	1,00	1,51	1,47	0,60	1,00	1,00	1,00
								X+	A1/8	1,00	0,82	0,84	0,75	1,45	1,41	1,00	1,51	1,47	0,60	1,00	1,00	1,00
								X-	A1/15	1,00	0,75	0,78	0,66	1,45	1,41	1,00	1,51	1,47	0,60	1,00	1,00	1,00
								Y+	A1/22	1,00	0,74	0,77	0,64	1,45	1,41	1,00	1,51	1,47	0,60	1,00	1,00	1,00
								Y-	A1/24	1,00	0,81	0,83	0,73	1,45	1,41	1,00	1,51	1,47	0,60	1,00	1,00	1,00
867	20,72	10,66	10,88	1,00	1,00	1,00	1,00		A1/1	1,00	1,00	1,00	1,00	1,44	1,40	1,00	1,51	1,47	0,60	1,00	1,00	1,00
									A1/2	1,00	1,00	1,00	1,00	1,44	1,40	1,00	1,51	1,47	0,60	1,00	1,00	1,00
								X+	A1/8	1,00	0,82	0,84	0,75	1,44	1,40	1,00	1,51	1,47	0,60	1,00	1,00	1,00
								X-	A1/15	1,00	0,75	0,78	0,66	1,44	1,40	1,00	1,51	1,47	0,60	1,00	1,00	1,00
								Y+	A1/22	1,00	0,74	0,77	0,64	1,44	1,40	1,00	1,51	1,47	0,60	1,00	1,00	1,00
								Y-	A1/24	1,00	0,81	0,83	0,73	1,44	1,40	1,00	1,51	1,47	0,60	1,00	1,00	1,00
868	20,72	10,66	10,88	1,00	1,00	1,00	1,00		A1/1	1,00	1,00	1,00	1,00	1,44	1,40	1,00	1,51	1,47	0,60	1,00	1,00	1,00
									A1/2	1,00	1,00	1,00	1,00	1,44	1,40	1,00	1,51	1,47	0,60	1,00	1,00	1,00
								X+	A1/8	1,00	0,82	0,84	0,75	1,44	1,40	1,00	1,51	1,47	0,60	1,00	1,00	1,00
								X-	A1/15	1,00	0,75	0,78	0,66	1,44	1,40	1,00	1,51	1,47	0,60	1,00	1,00	1,00
								Y+	A1/22	1,00	0,74	0,77	0,64	1,44	1,40	1,00	1,51	1,47	0,60	1,00	1,00	1,00
								Y-	A1/24	1,00	0,81	0,83	0,73	1,44	1,40	1,00	1,51	1,47	0,60	1,00	1,00	1,00
869	20,72	10,66	10,88	1,00	1,00	1,00	1,00		A1/1	1,00	1,00	1,00	1,00	1,45	1,41	1,00	1,51	1,47	0,60	1,00	1,00	1,00
									A1/2	1,00	1,00	1,00	1,00	1,45	1,41	1,00	1,51	1,47	0,60	1,00	1,00	1,00
								X+	A1/8	1,00	0,82	0,84	0,75	1,45	1,41	1,00	1,51	1,47	0,60	1,00	1,00	1,00
								X-	A1/15	1,00	0,75	0,78	0,66	1,45	1,41	1,00	1,51	1,47	0,60	1,00	1,00	1,00
								Y+	A1/22	1,00	0,74	0,77	0,64	1,45	1,41	1,00	1,51	1,47	0,60	1,00	1,00	1,00
								Y-	A1/24	1,00	0,81	0,83	0,73	1,45	1,41	1,00	1,51	1,47	0,60	1,00	1,00	1,00
870	20,72	10,66	10,88	1,00	1,00	1,00	1,00		A1/1	1,00	1,00	1,00	1,00	1,46	1,41	1,00	1,51	1,47	0,60	1,00	1,00	1,00
									A1/2	1,00	1,00	1,00	1,00	1,46	1,41	1,00	1,51	1,47	0,60	1,00	1,00	1,00
								X+	A1/8	1,00	0,82	0,84	0,75	1,46	1,41	1,00	1,51	1,47	0,60	1,00	1,00	1,00
								X-	A1/15	1,00	0,75	0,78	0,66	1,46	1,41	1,00	1,51	1,47	0,60	1,00	1,00	1,00
								Y+	A1/22	1,00	0,74	0,77	0,64	1,46	1,41	1,00	1,51	1,47	0,60	1,00	1,00	1,00
								Y-	A1/24	1,00	0,81	0,83	0,73	1,46	1,41	1,00	1,51	1,47	0,60	1,00	1,00	1,00
871	20,72	10,66	10,88	1,00	1,00	1,00	1,00		A1/1	1,00	1,00	1,00	1,00	1,45	1,41	1,00	1,51	1,47	0,60	1,00	1,00	1,00
									A1/2	1,00	1,00	1,00	1,00	1,45	1,41	1,00	1,51	1,47	0,60	1,00	1,00	1,00
								X+	A1/8	1,00	0,82	0,84	0,75	1,45	1,41	1,00	1,51	1,47	0,60	1,00	1,00	1,00
								X-	A1/15	1,00	0,75	0,78	0,66	1,45	1,41	1,00	1,51	1,47	0,60	1,00	1,00	1,00
								Y+	A1/22	1,00	0,74	0,77	0,64	1,45	1,41	1,00	1,51	1,47	0,60	1,00	1,00	1,00
								Y-	A1/24	1,00	0,81	0,83	0,73	1,45	1,41	1,00	1,51	1,47	0,60	1,00	1,00	1,00
872	20,72	10,66	10,88	1,00	1,00	1,00	1,00		A1/1	1,00	1,00	1,00	1,00	1,44	1,40	1,00	1,51	1,47	0,60	1,00	1,00	1,00
									A1/2	1,00	1,00	1,00	1,00	1,44	1,40	1,00	1,51	1,47	0,60	1,00	1,00	1,00
								X+	A1/8	1,00	0,82	0,84	0,75	1,44	1,40	1,00	1,51	1,47	0,60	1,00	1,00	1,00
								X-	A1/15	1,00	0,75	0,78	0,66	1,44	1,40	1,00	1,51	1,47	0,60	1,00	1,00	1,00
								Y+	A1/22	1,00	0,74	0,77	0,64	1,44	1,40	1,00	1,51	1,47	0,60	1,00	1,00	1,00
								Y-	A1/24	1,00	0,81	0,83	0,73	1,44	1,40	1,00	1,51	1,47	0,60	1,00	1,00	1,00
873	20,72	10,66	10,88	1,00	1,00	1,00	1,00		A1/1	1,00	1,00	1,00	1,00	1,46	1,41	1,00	1,51	1,47	0,60	1,00	1,00	1,00
									A1/2	1,00	1,00	1,00	1,00	1,46	1,41	1,00	1,51	1,47	0,60	1,00	1,00	1,00
								X+	A1/8	1,00	0,82	0,84	0,75	1,46	1,41	1,00	1,51	1,47	0,60	1,00	1,00	1,00
								X-	A1/15	1,00	0,75	0,78	0,66	1,46	1,41	1,00	1,51	1,47	0,60	1,00	1,00	1,00
								Y+	A1/22	1,00	0,74	0,77	0,64	1,46	1,41	1,00	1,51	1,47	0,60	1,00	1,00	1,00
								Y-	A1/24	1,00	0,81	0,83	0,73	1,46	1,41	1,00	1,51	1,47	0,60	1,00	1,00	1,00
874	20,72	10,66	10,88	1,00	1,00	1,00	1,00		A1/1	1,00	1,00	1,00	1,00	1,47	1,43	1,00	1,51	1,47	0,60	1,00	1,00	1,00
									A1/2	1,00	1,00	1,00	1,00	1,47	1,43	1,00	1,51	1,47	0,60	1,00	1,00	1,00
								X+	A1/9	1,00	0,82	0,84	0,75	1,47	1,43	1,00	1,51	1,47	0,60	1,00	1,00	1,00
								X-	A1/18	1,00	0,75	0,78	0,66	1,47	1,43	1,00	1,51	1,47	0,60	1,00	1,00	1,00
								Y+	A1/19	1,00	0,74	0,77	0,64	1,47	1,43	1,00	1,51	1,47	0,60	1,00	1,00	1,00
								Y-	A1/25	1,00	0,81	0,83	0,73	1,47	1,43	1,00	1,51	1,47	0,60	1,00	1,00	1,00
875	20,72	10,66	10,88	1,00	1,00	1,00	1,00		A1/1	1,00	1,00	1,00	1,00	1,48	1,43	1,00	1,51	1,47	0,60	1,00	1,00	1,00
									A1/2	1,00	1,00	1,00	1,00	1,48	1,43	1,00	1,51	1,47	0,60	1,00	1,00	1,00
								X+	A1/9	1,00	0,82	0,84	0,75	1,48	1,43	1,00	1,51	1,47	0,60	1,00	1,00	1,00
								X-	A1/18	1,00	0,75	0,78	0,66	1,48	1,43	1,00	1,51	1,47	0,60	1,00	1,00	1,00
								Y+	A1/19	1,00	0,74	0,77	0,64	1,48	1,43	1,00	1,51	1,47	0,60	1,00	1,00	1,00
								Y-	A1/25	1,00	0,81	0,83	0,73	1,48	1,43	1,00	1,51	1,47	0,60	1,00	1,00	1,00
876	20,72	10,66	10,88	1,00	1,00	1,00	1,00		A1/1	1,00	1,00	1,00	1,00	1,47	1,43	1,00	1,51	1,47	0,60	1,00	1,00	1,00
									A1/2	1,00	1,00	1,00	1,00	1,47	1,43	1,00	1,51	1,47	0,60	1,00	1,00	1,00
								X+	A1/9	1,00	0,82	0,84	0,75	1,47	1,43	1,00	1,51	1,47	0,60	1,00	1,00	1,00
								X-	A1/18	1,00	0,75	0,78	0,66	1,47	1,43	1,00	1,51	1,47	0,60	1,00	1,00	1,00
								Y+	A1/19	1,00	0,74	0,77	0,64	1,47	1,43	1,00	1,51	1,47	0,60	1,00	1,00	1,00
								Y-	A1/25	1,00	0,81	0,83	0,73	1,47	1,43	1,00	1,51	1,47	0,60	1,00	1,00	1,00
877	20,72	10,66	10,88	1,00	1,00	1,00	1,00		A1/1	1,00	1,00	1,00	1,00	1,47	1,42	1,00	1,51	1,47	0,60	1,00	1,00	1,00
									A1/2	1,00	1,00	1,00	1,00	1,47	1,42	1,00	1,51	1,47	0,60	1,00	1,00	1,00
								X+	A1/9	1,00	0,82	0,84	0,75	1,47	1,42	1,00	1,51	1,47	0,60	1,00	1,00	1,00
								X-	A1/18	1,00	0,75	0,78	0,66	1,47	1,42	1,00	1,51	1,47	0,60	1,00	1,00	1,00

COEFFICIENTI DI PORTANZA PIASTRE WINKLER - CONDIZIONI DRENATE - S.L.U.

Piast	Brinch Hansen			IclTe	Incl.PianoPosa			Comb		Igk	CoeffIncl.Car.			Affondamento			Forma			Punzonamento		
Nro	Nc	Nq	Ng	Gc=Gq	Bc	Bq	Bg		N.ro	Sism	IcV	IqV	IgV	Dc	Dq	Dg	Sc	Sq	Sg	Psic	Psiq	Psig
								Y+	A1/19	1,00	0,74	0,77	0,64	1,47	1,42	1,00	1,51	1,47	0,60	1,00	1,00	1,00
								Y-	A1/25	1,00	0,81	0,83	0,73	1,47	1,42	1,00	1,51	1,47	0,60	1,00	1,00	1,00
878	20,72	10,66	10,88	1,00	1,00	1,00	1,00		A1/1	1,00	1,00	1,00	1,00	1,46	1,42	1,00	1,51	1,47	0,60	1,00	1,00	1,00
									A1/2	1,00	1,00	1,00	1,00	1,46	1,42	1,00	1,51	1,47	0,60	1,00	1,00	1,00
								X+	A1/9	1,00	0,82	0,84	0,75	1,46	1,42	1,00	1,51	1,47	0,60	1,00	1,00	1,00
								X-	A1/18	1,00	0,75	0,78	0,66	1,46	1,42	1,00	1,51	1,47	0,60	1,00	1,00	1,00
								Y+	A1/19	1,00	0,74	0,77	0,64	1,46	1,42	1,00	1,51	1,47	0,60	1,00	1,00	1,00
								Y-	A1/25	1,00	0,81	0,83	0,73	1,46	1,42	1,00	1,51	1,47	0,60	1,00	1,00	1,00
879	20,72	10,66	10,88	1,00	1,00	1,00	1,00		A1/1	1,00	1,00	1,00	1,00	1,45	1,41	1,00	1,51	1,47	0,60	1,00	1,00	1,00
									A1/2	1,00	1,00	1,00	1,00	1,45	1,41	1,00	1,51	1,47	0,60	1,00	1,00	1,00
								X+	A1/9	1,00	0,82	0,84	0,75	1,45	1,41	1,00	1,51	1,47	0,60	1,00	1,00	1,00
								X-	A1/18	1,00	0,75	0,78	0,66	1,45	1,41	1,00	1,51	1,47	0,60	1,00	1,00	1,00
								Y+	A1/19	1,00	0,74	0,77	0,64	1,45	1,41	1,00	1,51	1,47	0,60	1,00	1,00	1,00
								Y-	A1/25	1,00	0,81	0,83	0,73	1,45	1,41	1,00	1,51	1,47	0,60	1,00	1,00	1,00
880	20,72	10,66	10,88	1,00	1,00	1,00	1,00		A1/1	1,00	1,00	1,00	1,00	1,42	1,38	1,00	1,51	1,47	0,60	1,00	1,00	1,00
									A1/2	1,00	1,00	1,00	1,00	1,42	1,38	1,00	1,51	1,47	0,60	1,00	1,00	1,00
								X+	A1/3	1,00	0,75	0,78	0,66	1,42	1,38	1,00	1,51	1,47	0,60	1,00	1,00	1,00
								X-	A1/12	1,00	0,82	0,84	0,75	1,42	1,38	1,00	1,51	1,47	0,60	1,00	1,00	1,00
								Y+	A1/28	1,00	0,81	0,83	0,73	1,42	1,38	1,00	1,51	1,47	0,60	1,00	1,00	1,00
								Y-	A1/34	1,00	0,74	0,77	0,64	1,42	1,38	1,00	1,51	1,47	0,60	1,00	1,00	1,00
881	20,72	10,66	10,88	1,00	1,00	1,00	1,00		A1/1	1,00	1,00	1,00	1,00	1,44	1,40	1,00	1,51	1,47	0,60	1,00	1,00	1,00
									A1/2	1,00	1,00	1,00	1,00	1,44	1,40	1,00	1,51	1,47	0,60	1,00	1,00	1,00
								X+	A1/3	1,00	0,75	0,78	0,66	1,44	1,40	1,00	1,51	1,47	0,60	1,00	1,00	1,00
								X-	A1/12	1,00	0,82	0,84	0,75	1,44	1,40	1,00	1,51	1,47	0,60	1,00	1,00	1,00
								Y+	A1/28	1,00	0,81	0,83	0,73	1,44	1,40	1,00	1,51	1,47	0,60	1,00	1,00	1,00
								Y-	A1/34	1,00	0,74	0,77	0,64	1,44	1,40	1,00	1,51	1,47	0,60	1,00	1,00	1,00
882	20,72	10,66	10,88	1,00	1,00	1,00	1,00		A1/1	1,00	1,00	1,00	1,00	1,44	1,40	1,00	1,51	1,47	0,60	1,00	1,00	1,00
									A1/2	1,00	1,00	1,00	1,00	1,44	1,40	1,00	1,51	1,47	0,60	1,00	1,00	1,00
								X+	A1/6	1,00	0,75	0,78	0,66	1,44	1,40	1,00	1,51	1,47	0,60	1,00	1,00	1,00
								X-	A1/13	1,00	0,82	0,84	0,75	1,44	1,40	1,00	1,51	1,47	0,60	1,00	1,00	1,00
								Y+	A1/29	1,00	0,81	0,83	0,73	1,44	1,40	1,00	1,51	1,47	0,60	1,00	1,00	1,00
								Y-	A1/31	1,00	0,74	0,77	0,64	1,44	1,40	1,00	1,51	1,47	0,60	1,00	1,00	1,00
883	20,72	10,66	10,88	1,00	1,00	1,00	1,00		A1/1	1,00	1,00	1,00	1,00	1,44	1,40	1,00	1,51	1,47	0,60	1,00	1,00	1,00
									A1/2	1,00	1,00	1,00	1,00	1,44	1,40	1,00	1,51	1,47	0,60	1,00	1,00	1,00
								X+	A1/6	1,00	0,75	0,78	0,66	1,44	1,40	1,00	1,51	1,47	0,60	1,00	1,00	1,00
								X-	A1/13	1,00	0,82	0,84	0,75	1,44	1,40	1,00	1,51	1,47	0,60	1,00	1,00	1,00
								Y+	A1/29	1,00	0,81	0,83	0,73	1,44	1,40	1,00	1,51	1,47	0,60	1,00	1,00	1,00
								Y-	A1/31	1,00	0,74	0,77	0,64	1,44	1,40	1,00	1,51	1,47	0,60	1,00	1,00	1,00
884	20,72	10,66	10,88	1,00	1,00	1,00	1,00		A1/1	1,00	1,00	1,00	1,00	1,44	1,40	1,00	1,51	1,47	0,60	1,00	1,00	1,00
									A1/2	1,00	1,00	1,00	1,00	1,44	1,40	1,00	1,51	1,47	0,60	1,00	1,00	1,00
								X+	A1/6	1,00	0,75	0,78	0,66	1,44	1,40	1,00	1,51	1,47	0,60	1,00	1,00	1,00
								X-	A1/13	1,00	0,82	0,84	0,75	1,44	1,40	1,00	1,51	1,47	0,60	1,00	1,00	1,00
								Y+	A1/29	1,00	0,81	0,83	0,73	1,44	1,40	1,00	1,51	1,47	0,60	1,00	1,00	1,00
								Y-	A1/31	1,00	0,74	0,77	0,64	1,44	1,40	1,00	1,51	1,47	0,60	1,00	1,00	1,00
885	20,72	10,66	10,88	1,00	1,00	1,00	1,00		A1/1	1,00	1,00	1,00	1,00	1,44	1,40	1,00	1,51	1,47	0,60	1,00	1,00	1,00
									A1/2	1,00	1,00	1,00	1,00	1,44	1,40	1,00	1,51	1,47	0,60	1,00	1,00	1,00
								X+	A1/6	1,00	0,75	0,78	0,66	1,44	1,40	1,00	1,51	1,47	0,60	1,00	1,00	1,00
								X-	A1/13	1,00	0,82	0,84	0,75	1,44	1,40	1,00	1,51	1,47	0,60	1,00	1,00	1,00
								Y+	A1/29	1,00	0,81	0,83	0,73	1,44	1,40	1,00	1,51	1,47	0,60	1,00	1,00	1,00
								Y-	A1/31	1,00	0,74	0,77	0,64	1,44	1,40	1,00	1,51	1,47	0,60	1,00	1,00	1,00
886	20,72	10,66	10,88	1,00	1,00	1,00	1,00		A1/1	1,00	1,00	1,00	1,00	1,44	1,40	1,00	1,51	1,47	0,60	1,00	1,00	1,00
									A1/2	1,00	1,00	1,00	1,00	1,44	1,40	1,00	1,51	1,47	0,60	1,00	1,00	1,00
								X+	A1/6	1,00	0,75	0,78	0,66	1,44	1,40	1,00	1,51	1,47	0,60	1,00	1,00	1,00
								X-	A1/13	1,00	0,82	0,84	0,75	1,44	1,40	1,00	1,51	1,47	0,60	1,00	1,00	1,00
								Y+	A1/29	1,00	0,81	0,83	0,73	1,44	1,40	1,00	1,51	1,47	0,60	1,00	1,00	1,00
								Y-	A1/31	1,00	0,74	0,77	0,64	1,44	1,40	1,00	1,51	1,47	0,60	1,00	1,00	1,00

COEFFICIENTI DI PORTANZA PIASTRE WINKLER - CONDIZIONI NON DRENATE - S.L.U.

Piast	Brinch Hansen			IclTe	Incl.PianoPosa			Comb		Igk	CoeffIncl.Car.			Affondamento			Forma			Punzonamento		
Nro	Nc	Nq	Ng	Gc=Gq	Bc	Bq	Bg		N.ro	Sism	IcV	IqV	IgV	Dc	Dq	Dg	Sc	Sq	Sg	Psic	Psiq	Psig
1	5,14	1,00	0,00	1,00	1,00	1,00	1,00		A1/1	1,00	1,00	1,00	1,00	1,44	1,00	1,00	1,19	1,00	0,60	1,00	1,00	1,00
									A1/2	1,00	1,00	1,00	1,00	1,44	1,00	1,00	1,19	1,00	0,60	1,00	1,00	1,00
								X+	A1/6	1,00	0,94	1,00	1,00	1,44	1,00	1,00	1,19	1,00	0,60	1,00	1,00	1,00
								X-	A1/13	1,00	0,96	1,00	1,00	1,44	1,00	1,00	1,19	1,00	0,60	1,00	1,00	1,00
								Y+	A1/29	1,00	0,96	1,00	1,00	1,44	1,00	1,00	1,19	1,00	0,60	1,00	1,00	1,00
								Y-	A1/31	1,00	0,94	1,00	1,00	1,44	1,00	1,00	1,19	1,00	0,60	1,00	1,00	1,00
2	5,14	1,00	0,00	1,00	1,00	1,00	1,00		A1/1	1,00	1,00	1,00	1,00	1,44	1,00	1,00	1,19	1,00	0,60	1,00	1,00	1,00
									A1/2	1,00	1,00	1,00	1,00	1,44	1,00	1,00	1,19	1,00	0,60	1,00	1,00	1,00
								X+	A1/6	1,00	0,94	1,00	1,00	1,44	1,00	1,00	1,19	1,00	0,60	1,00	1,00	1,00
								X-	A1/13	1,00	0,96	1,00	1,00	1,44	1,00	1,00	1,19	1,00	0,60	1,00	1,00	1,00
								Y+	A1/29	1,00	0,96	1,00	1,00	1,44	1,00	1,00	1,19	1,00	0,60	1,00	1,00	1,00
								Y-	A1/31	1,00	0,94	1,00	1,00	1,44	1,00	1,00	1,19	1,00	0,60	1,00	1,00	1,00
3	5,14	1,00	0,00	1,00	1,00	1,00	1,00		A1/1	1,00	1,00	1,00	1,00	1,48	1,00	1,00	1,19	1,00	0,60	1,00	1,00	1,00
									A1/2	1,00	1,00	1,00	1,00	1,48	1,00	1,00	1,19	1,00	0,60	1,00	1,00	1,00
								X+	A1/8	1,00	0,96	1,00	1,00	1,48	1,00	1,00	1,19	1,00	0,60	1,00	1,00	1,00

COEFFICIENTI DI PORTANZA PIASTRE WINKLER - CONDIZIONI NON DRENATE - S.L.U.

Piast	Brinch Hansen			IclTe	Incl.PianoPosa			Comb		Igk	CoeffIncl.Car.			Affondamento			Forma			Punzonamento		
Nro	Nc	Nq	Ng	Gc=Gq	Bc	Bq	Bg		N.ro	Sism	IcV	IqV	IgV	Dc	Dq	Dg	Sc	Sq	Sg	Psic	Psiq	Psig
								X-	A1/15	1,00	0,95	1,00	1,00	1,48	1,00	1,00	1,19	1,00	0,60	1,00	1,00	1,00
								Y+	A1/22	1,00	0,94	1,00	1,00	1,48	1,00	1,00	1,19	1,00	0,60	1,00	1,00	1,00
								Y-	A1/24	1,00	0,96	1,00	1,00	1,48	1,00	1,00	1,19	1,00	0,60	1,00	1,00	1,00
4	5,14	1,00	0,00	1,00	1,00	1,00	1,00		A1/1	1,00	1,00	1,00	1,00	1,46	1,00	1,00	1,19	1,00	0,60	1,00	1,00	1,00
									A1/2	1,00	1,00	1,00	1,00	1,46	1,00	1,00	1,19	1,00	0,60	1,00	1,00	1,00
								X+	A1/8	1,00	0,97	1,00	1,00	1,46	1,00	1,00	1,19	1,00	0,60	1,00	1,00	1,00
								X-	A1/15	1,00	0,95	1,00	1,00	1,46	1,00	1,00	1,19	1,00	0,60	1,00	1,00	1,00
								Y+	A1/22	1,00	0,95	1,00	1,00	1,46	1,00	1,00	1,19	1,00	0,60	1,00	1,00	1,00
								Y-	A1/24	1,00	0,97	1,00	1,00	1,46	1,00	1,00	1,19	1,00	0,60	1,00	1,00	1,00
5	5,14	1,00	0,00	1,00	1,00	1,00	1,00		A1/1	1,00	1,00	1,00	1,00	1,49	1,00	1,00	1,19	1,00	0,60	1,00	1,00	1,00
									A1/2	1,00	1,00	1,00	1,00	1,49	1,00	1,00	1,19	1,00	0,60	1,00	1,00	1,00
								X+	A1/6	1,00	0,95	1,00	1,00	1,49	1,00	1,00	1,19	1,00	0,60	1,00	1,00	1,00
								X-	A1/13	1,00	0,97	1,00	1,00	1,49	1,00	1,00	1,19	1,00	0,60	1,00	1,00	1,00
								Y+	A1/29	1,00	0,97	1,00	1,00	1,49	1,00	1,00	1,19	1,00	0,60	1,00	1,00	1,00
								Y-	A1/31	1,00	0,95	1,00	1,00	1,49	1,00	1,00	1,19	1,00	0,60	1,00	1,00	1,00
6	5,14	1,00	0,00	1,00	1,00	1,00	1,00		A1/1	1,00	1,00	1,00	1,00	1,50	1,00	1,00	1,19	1,00	0,60	1,00	1,00	1,00
									A1/2	1,00	1,00	1,00	1,00	1,50	1,00	1,00	1,19	1,00	0,60	1,00	1,00	1,00
								X+	A1/3	1,00	0,96	1,00	1,00	1,50	1,00	1,00	1,19	1,00	0,60	1,00	1,00	1,00
								X-	A1/12	1,00	0,97	1,00	1,00	1,50	1,00	1,00	1,19	1,00	0,60	1,00	1,00	1,00
								Y+	A1/28	1,00	0,97	1,00	1,00	1,50	1,00	1,00	1,19	1,00	0,60	1,00	1,00	1,00
								Y-	A1/34	1,00	0,95	1,00	1,00	1,50	1,00	1,00	1,19	1,00	0,60	1,00	1,00	1,00
7	5,14	1,00	0,00	1,00	1,00	1,00	1,00		A1/1	1,00	1,00	1,00	1,00	1,47	1,00	1,00	1,19	1,00	0,60	1,00	1,00	1,00
									A1/2	1,00	1,00	1,00	1,00	1,47	1,00	1,00	1,19	1,00	0,60	1,00	1,00	1,00
								X+	A1/3	1,00	0,96	1,00	1,00	1,47	1,00	1,00	1,19	1,00	0,60	1,00	1,00	1,00
								X-	A1/12	1,00	0,97	1,00	1,00	1,47	1,00	1,00	1,19	1,00	0,60	1,00	1,00	1,00
								Y+	A1/28	1,00	0,97	1,00	1,00	1,47	1,00	1,00	1,19	1,00	0,60	1,00	1,00	1,00
								Y-	A1/34	1,00	0,96	1,00	1,00	1,47	1,00	1,00	1,19	1,00	0,60	1,00	1,00	1,00
8	5,14	1,00	0,00	1,00	1,00	1,00	1,00		A1/1	1,00	1,00	1,00	1,00	1,48	1,00	1,00	1,19	1,00	0,60	1,00	1,00	1,00
									A1/2	1,00	1,00	1,00	1,00	1,48	1,00	1,00	1,19	1,00	0,60	1,00	1,00	1,00
								X+	A1/6	1,00	0,96	1,00	1,00	1,48	1,00	1,00	1,19	1,00	0,60	1,00	1,00	1,00
								X-	A1/13	1,00	0,97	1,00	1,00	1,48	1,00	1,00	1,19	1,00	0,60	1,00	1,00	1,00
								Y+	A1/29	1,00	0,97	1,00	1,00	1,48	1,00	1,00	1,19	1,00	0,60	1,00	1,00	1,00
								Y-	A1/31	1,00	0,96	1,00	1,00	1,48	1,00	1,00	1,19	1,00	0,60	1,00	1,00	1,00
9	5,14	1,00	0,00	1,00	1,00	1,00	1,00		A1/1	1,00	1,00	1,00	1,00	1,44	1,00	1,00	1,19	1,00	0,60	1,00	1,00	1,00
									A1/2	1,00	1,00	1,00	1,00	1,44	1,00	1,00	1,19	1,00	0,60	1,00	1,00	1,00
								X+	A1/8	1,00	0,96	1,00	1,00	1,44	1,00	1,00	1,19	1,00	0,60	1,00	1,00	1,00
								X-	A1/15	1,00	0,95	1,00	1,00	1,44	1,00	1,00	1,19	1,00	0,60	1,00	1,00	1,00
								Y+	A1/22	1,00	0,94	1,00	1,00	1,44	1,00	1,00	1,19	1,00	0,60	1,00	1,00	1,00
								Y-	A1/24	1,00	0,96	1,00	1,00	1,44	1,00	1,00	1,19	1,00	0,60	1,00	1,00	1,00
10	5,14	1,00	0,00	1,00	1,00	1,00	1,00		A1/1	1,00	1,00	1,00	1,00	1,49	1,00	1,00	1,19	1,00	0,60	1,00	1,00	1,00
									A1/2	1,00	1,00	1,00	1,00	1,49	1,00	1,00	1,19	1,00	0,60	1,00	1,00	1,00
								X+	A1/3	1,00	0,96	1,00	1,00	1,49	1,00	1,00	1,19	1,00	0,60	1,00	1,00	1,00
								X-	A1/12	1,00	0,97	1,00	1,00	1,49	1,00	1,00	1,19	1,00	0,60	1,00	1,00	1,00
								Y+	A1/28	1,00	0,97	1,00	1,00	1,49	1,00	1,00	1,19	1,00	0,60	1,00	1,00	1,00
								Y-	A1/34	1,00	0,96	1,00	1,00	1,49	1,00	1,00	1,19	1,00	0,60	1,00	1,00	1,00
11	5,14	1,00	0,00	1,00	1,00	1,00	1,00		A1/1	1,00	1,00	1,00	1,00	1,49	1,00	1,00	1,19	1,00	0,60	1,00	1,00	1,00
									A1/2	1,00	1,00	1,00	1,00	1,49	1,00	1,00	1,19	1,00	0,60	1,00	1,00	1,00
								X+	A1/3	1,00	0,96	1,00	1,00	1,49	1,00	1,00	1,19	1,00	0,60	1,00	1,00	1,00
								X-	A1/12	1,00	0,97	1,00	1,00	1,49	1,00	1,00	1,19	1,00	0,60	1,00	1,00	1,00
								Y+	A1/28	1,00	0,97	1,00	1,00	1,49	1,00	1,00	1,19	1,00	0,60	1,00	1,00	1,00
								Y-	A1/34	1,00	0,96	1,00	1,00	1,49	1,00	1,00	1,19	1,00	0,60	1,00	1,00	1,00
12	5,14	1,00	0,00	1,00	1,00	1,00	1,00		A1/1	1,00	1,00	1,00	1,00	1,43	1,00	1,00	1,19	1,00	0,60	1,00	1,00	1,00
									A1/2	1,00	1,00	1,00	1,00	1,43	1,00	1,00	1,19	1,00	0,60	1,00	1,00	1,00
								X+	A1/8	1,00	0,96	1,00	1,00	1,43	1,00	1,00	1,19	1,00	0,60	1,00	1,00	1,00
								X-	A1/15	1,00	0,94	1,00	1,00	1,43	1,00	1,00	1,19	1,00	0,60	1,00	1,00	1,00
								Y+	A1/22	1,00	0,94	1,00	1,00	1,43	1,00	1,00	1,19	1,00	0,60	1,00	1,00	1,00
								Y-	A1/24	1,00	0,96	1,00	1,00	1,43	1,00	1,00	1,19	1,00	0,60	1,00	1,00	1,00
13	5,14	1,00	0,00	1,00	1,00	1,00	1,00		A1/1	1,00	1,00	1,00	1,00	1,39	1,00	1,00	1,19	1,00	0,60	1,00	1,00	1,00
									A1/2	1,00	1,00	1,00	1,00	1,39	1,00	1,00	1,19	1,00	0,60	1,00	1,00	1,00
								X+	A1/3	1,00	0,95	1,00	1,00	1,39	1,00	1,00	1,19	1,00	0,60	1,00	1,00	1,00
								X-	A1/12	1,00	0,96	1,00	1,00	1,39	1,00	1,00	1,19	1,00	0,60	1,00	1,00	1,00
								Y+	A1/28	1,00	0,96	1,00	1,00	1,39	1,00	1,00	1,19	1,00	0,60	1,00	1,00	1,00
								Y-	A1/34	1,00	0,95	1,00	1,00	1,39	1,00	1,00	1,19	1,00	0,60	1,00	1,00	1,00
14	5,14	1,00	0,00	1,00	1,00	1,00	1,00		A1/1	1,00	1,00	1,00	1,00	1,51	1,00	1,00	1,19	1,00	0,60	1,00	1,00	1,00
									A1/2	1,00	1,00	1,00	1,00	1,51	1,00	1,00	1,19	1,00	0,60	1,00	1,00	1,00
								X+	A1/3	1,00	0,96	1,00	1,00	1,51	1,00	1,00	1,19	1,00	0,60	1,00	1,00	1,00
								X-	A1/12	1,00	0,97	1,00	1,00	1,51	1,00	1,00	1,19	1,00	0,60	1,00	1,00	1,00
								Y+	A1/28	1,00	0,97	1,00	1,00	1,51	1,00	1,00	1,19	1,00	0,60	1,00	1,00	1,00
								Y-	A1/34	1,00	0,96	1,00	1,00	1,51	1,00	1,00	1,19	1,00	0,60	1,00	1,00	1,00
15	5,14	1,00	0,00	1,00	1,00	1,00	1,00		A1/1	1,00	1,00	1,00	1,00	1,49	1,00	1,00	1,19	1,00	0,60	1,00	1,00	1,00
									A1/2	1,00	1,00	1,00	1,00	1,49	1,00	1,00	1,19	1,00	0,60	1,00	1,00	1,00
								X+	A1/3	1,00	0,96	1,00	1,00	1,49	1,00	1,00	1,19	1,00	0,60	1,00	1,00	1,00
								X-	A1/12	1,00	0,97	1,00	1,00	1,49	1,00	1,00	1,19	1,00	0,60	1,00	1,00	1,00
								Y+	A1/28	1,00	0,97	1,00	1,00	1,49	1,00	1,00	1,19	1,00	0,60	1,00	1,00	1,00
								Y-	A1/34	1,00	0,96	1,00	1,00	1,49	1,00	1,00	1,19	1,00	0,60	1,00	1,00	1,00

COEFFICIENTI DI PORTANZA PIASTRE WINKLER - CONDIZIONI NON DRENATE - S.L.U.

Piast	Brinch Hansen			IclTe	Incl.PianoPosa			Comb		Igk	CoeffIncl.Car.			Affondamento			Forma			Punzonamento		
Nro	Nc	Nq	Ng	Gc=Gq	Bc	Bq	Bg		N.ro	Sism	IcV	IqV	IgV	Dc	Dq	Dg	Sc	Sq	Sg	Psic	Psiq	Psig
16	5,14	1,00	0,00	1,00	1,00	1,00	1,00		A1/1	1,00	1,00	1,00	1,00	1,40	1,00	1,00	1,19	1,00	0,60	1,00	1,00	1,00
									A1/2	1,00	1,00	1,00	1,00	1,40	1,00	1,00	1,19	1,00	0,60	1,00	1,00	1,00
								X+	A1/8	1,00	0,96	1,00	1,00	1,40	1,00	1,00	1,19	1,00	0,60	1,00	1,00	1,00
								X-	A1/15	1,00	0,94	1,00	1,00	1,40	1,00	1,00	1,19	1,00	0,60	1,00	1,00	1,00
								Y+	A1/22	1,00	0,94	1,00	1,00	1,40	1,00	1,00	1,19	1,00	0,60	1,00	1,00	1,00
								Y-	A1/24	1,00	0,96	1,00	1,00	1,40	1,00	1,00	1,19	1,00	0,60	1,00	1,00	1,00
17	5,14	1,00	0,00	1,00	1,00	1,00	1,00		A1/1	1,00	1,00	1,00	1,00	1,49	1,00	1,00	1,19	1,00	0,60	1,00	1,00	1,00
									A1/2	1,00	1,00	1,00	1,00	1,49	1,00	1,00	1,19	1,00	0,60	1,00	1,00	1,00
								X+	A1/8	1,00	0,96	1,00	1,00	1,49	1,00	1,00	1,19	1,00	0,60	1,00	1,00	1,00
								X-	A1/15	1,00	0,95	1,00	1,00	1,49	1,00	1,00	1,19	1,00	0,60	1,00	1,00	1,00
								Y+	A1/22	1,00	0,95	1,00	1,00	1,49	1,00	1,00	1,19	1,00	0,60	1,00	1,00	1,00
								Y-	A1/24	1,00	0,96	1,00	1,00	1,49	1,00	1,00	1,19	1,00	0,60	1,00	1,00	1,00
18	5,14	1,00	0,00	1,00	1,00	1,00	1,00		A1/1	1,00	1,00	1,00	1,00	1,49	1,00	1,00	1,19	1,00	0,60	1,00	1,00	1,00
									A1/2	1,00	1,00	1,00	1,00	1,49	1,00	1,00	1,19	1,00	0,60	1,00	1,00	1,00
								X+	A1/3	1,00	0,95	1,00	1,00	1,49	1,00	1,00	1,19	1,00	0,60	1,00	1,00	1,00
								X-	A1/12	1,00	0,96	1,00	1,00	1,49	1,00	1,00	1,19	1,00	0,60	1,00	1,00	1,00
								Y+	A1/28	1,00	0,96	1,00	1,00	1,49	1,00	1,00	1,19	1,00	0,60	1,00	1,00	1,00
								Y-	A1/34	1,00	0,95	1,00	1,00	1,49	1,00	1,00	1,19	1,00	0,60	1,00	1,00	1,00
19	5,14	1,00	0,00	1,00	1,00	1,00	1,00		A1/1	1,00	1,00	1,00	1,00	1,42	1,00	1,00	1,19	1,00	0,60	1,00	1,00	1,00
									A1/2	1,00	1,00	1,00	1,00	1,42	1,00	1,00	1,19	1,00	0,60	1,00	1,00	1,00
								X+	A1/3	1,00	0,94	1,00	1,00	1,42	1,00	1,00	1,19	1,00	0,60	1,00	1,00	1,00
								X-	A1/12	1,00	0,96	1,00	1,00	1,42	1,00	1,00	1,19	1,00	0,60	1,00	1,00	1,00
								Y+	A1/28	1,00	0,96	1,00	1,00	1,42	1,00	1,00	1,19	1,00	0,60	1,00	1,00	1,00
								Y-	A1/34	1,00	0,94	1,00	1,00	1,42	1,00	1,00	1,19	1,00	0,60	1,00	1,00	1,00
20	5,14	1,00	0,00	1,00	1,00	1,00	1,00		A1/1	1,00	1,00	1,00	1,00	1,45	1,00	1,00	1,19	1,00	0,60	1,00	1,00	1,00
									A1/2	1,00	1,00	1,00	1,00	1,45	1,00	1,00	1,19	1,00	0,60	1,00	1,00	1,00
								X+	A1/8	1,00	0,96	1,00	1,00	1,45	1,00	1,00	1,19	1,00	0,60	1,00	1,00	1,00
								X-	A1/15	1,00	0,95	1,00	1,00	1,45	1,00	1,00	1,19	1,00	0,60	1,00	1,00	1,00
								Y+	A1/22	1,00	0,95	1,00	1,00	1,45	1,00	1,00	1,19	1,00	0,60	1,00	1,00	1,00
								Y-	A1/24	1,00	0,96	1,00	1,00	1,45	1,00	1,00	1,19	1,00	0,60	1,00	1,00	1,00
21	5,14	1,00	0,00	1,00	1,00	1,00	1,00		A1/1	1,00	1,00	1,00	1,00	1,45	1,00	1,00	1,19	1,00	0,60	1,00	1,00	1,00
									A1/2	1,00	1,00	1,00	1,00	1,45	1,00	1,00	1,19	1,00	0,60	1,00	1,00	1,00
								X+	A1/6	1,00	0,95	1,00	1,00	1,45	1,00	1,00	1,19	1,00	0,60	1,00	1,00	1,00
								X-	A1/13	1,00	0,96	1,00	1,00	1,45	1,00	1,00	1,19	1,00	0,60	1,00	1,00	1,00
								Y+	A1/29	1,00	0,96	1,00	1,00	1,45	1,00	1,00	1,19	1,00	0,60	1,00	1,00	1,00
								Y-	A1/31	1,00	0,95	1,00	1,00	1,45	1,00	1,00	1,19	1,00	0,60	1,00	1,00	1,00
22	5,14	1,00	0,00	1,00	1,00	1,00	1,00		A1/1	1,00	1,00	1,00	1,00	1,39	1,00	1,00	1,19	1,00	0,60	1,00	1,00	1,00
									A1/2	1,00	1,00	1,00	1,00	1,39	1,00	1,00	1,19	1,00	0,60	1,00	1,00	1,00
								X+	A1/8	1,00	0,96	1,00	1,00	1,39	1,00	1,00	1,19	1,00	0,60	1,00	1,00	1,00
								X-	A1/15	1,00	0,94	1,00	1,00	1,39	1,00	1,00	1,19	1,00	0,60	1,00	1,00	1,00
								Y+	A1/22	1,00	0,94	1,00	1,00	1,39	1,00	1,00	1,19	1,00	0,60	1,00	1,00	1,00
								Y-	A1/24	1,00	0,95	1,00	1,00	1,39	1,00	1,00	1,19	1,00	0,60	1,00	1,00	1,00
23	5,14	1,00	0,00	1,00	1,00	1,00	1,00		A1/1	1,00	1,00	1,00	1,00	1,42	1,00	1,00	1,19	1,00	0,60	1,00	1,00	1,00
									A1/2	1,00	1,00	1,00	1,00	1,42	1,00	1,00	1,19	1,00	0,60	1,00	1,00	1,00
								X+	A1/6	1,00	0,94	1,00	1,00	1,42	1,00	1,00	1,19	1,00	0,60	1,00	1,00	1,00
								X-	A1/13	1,00	0,96	1,00	1,00	1,42	1,00	1,00	1,19	1,00	0,60	1,00	1,00	1,00
								Y+	A1/29	1,00	0,95	1,00	1,00	1,42	1,00	1,00	1,19	1,00	0,60	1,00	1,00	1,00
								Y-	A1/31	1,00	0,94	1,00	1,00	1,42	1,00	1,00	1,19	1,00	0,60	1,00	1,00	1,00
24	5,14	1,00	0,00	1,00	1,00	1,00	1,00		A1/1	1,00	1,00	1,00	1,00	1,48	1,00	1,00	1,19	1,00	0,60	1,00	1,00	1,00
									A1/2	1,00	1,00	1,00	1,00	1,48	1,00	1,00	1,19	1,00	0,60	1,00	1,00	1,00
								X+	A1/6	1,00	0,96	1,00	1,00	1,48	1,00	1,00	1,19	1,00	0,60	1,00	1,00	1,00
								X-	A1/13	1,00	0,97	1,00	1,00	1,48	1,00	1,00	1,19	1,00	0,60	1,00	1,00	1,00
								Y+	A1/29	1,00	0,97	1,00	1,00	1,48	1,00	1,00	1,19	1,00	0,60	1,00	1,00	1,00
								Y-	A1/31	1,00	0,96	1,00	1,00	1,48	1,00	1,00	1,19	1,00	0,60	1,00	1,00	1,00
25	5,14	1,00	0,00	1,00	1,00	1,00	1,00		A1/1	1,00	1,00	1,00	1,00	1,40	1,00	1,00	1,19	1,00	0,60	1,00	1,00	1,00
									A1/2	1,00	1,00	1,00	1,00	1,40	1,00	1,00	1,19	1,00	0,60	1,00	1,00	1,00
								X+	A1/6	1,00	0,96	1,00	1,00	1,40	1,00	1,00	1,19	1,00	0,60	1,00	1,00	1,00
								X-	A1/13	1,00	0,97	1,00	1,00	1,40	1,00	1,00	1,19	1,00	0,60	1,00	1,00	1,00
								Y+	A1/29	1,00	0,97	1,00	1,00	1,40	1,00	1,00	1,19	1,00	0,60	1,00	1,00	1,00
								Y-	A1/31	1,00	0,95	1,00	1,00	1,40	1,00	1,00	1,19	1,00	0,60	1,00	1,00	1,00
26	5,14	1,00	0,00	1,00	1,00	1,00	1,00		A1/1	1,00	1,00	1,00	1,00	1,49	1,00	1,00	1,19	1,00	0,60	1,00	1,00	1,00
									A1/2	1,00	1,00	1,00	1,00	1,49	1,00	1,00	1,19	1,00	0,60	1,00	1,00	1,00
								X+	A1/9	1,00	0,96	1,00	1,00	1,49	1,00	1,00	1,19	1,00	0,60	1,00	1,00	1,00
								X-	A1/18	1,00	0,94	1,00	1,00	1,49	1,00	1,00	1,19	1,00	0,60	1,00	1,00	1,00
								Y+	A1/19	1,00	0,94	1,00	1,00	1,49	1,00	1,00	1,19	1,00	0,60	1,00	1,00	1,00
								Y-	A1/25	1,00	0,95	1,00	1,00	1,49	1,00	1,00	1,19	1,00	0,60	1,00	1,00	1,00
27	5,14	1,00	0,00	1,00	1,00	1,00	1,00		A1/1	1,00	1,00	1,00	1,00	1,39	1,00	1,00	1,19	1,00	0,60	1,00	1,00	1,00
									A1/2	1,00	1,00	1,00	1,00	1,39	1,00	1,00	1,19	1,00	0,60	1,00	1,00	1,00
								X+	A1/8	1,00	0,96	1,00	1,00	1,39	1,00	1,00	1,19	1,00	0,60	1,00	1,00	1,00
								X-	A1/15	1,00	0,94	1,00	1,00	1,39	1,00	1,00	1,19	1,00	0,60	1,00	1,00	1,00
								Y+	A1/22	1,00	0,94	1,00	1,00	1,39	1,00	1,00	1,19	1,00	0,60	1,00	1,00	1,00
								Y-	A1/24	1,00	0,96	1,00	1,00	1,39	1,00	1,00	1,19	1,00	0,60	1,00	1,00	1,00
28	5,14	1,00	0,00	1,00	1,00	1,00	1,00		A1/1	1,00	1,00	1,00	1,00	1,40	1,00	1,00	1,19	1,00	0,60	1,00	1,00	1,00
									A1/2	1,00	1,00	1,00	1,00	1,40	1,00	1,00	1,19	1,00	0,60	1,00	1,00	1,00

COEFFICIENTI DI PORTANZA PIASTRE WINKLER - CONDIZIONI NON DRENATE - S.L.U.

Piast	Brinch Hansen			IclTe	Incl.PianoPosa			Comb		Igk	CoeffIncl.Car.			Affondamento			Forma			Punzonamento		
Nro	Nc	Nq	Ng	Gc=Gq	Bc	Bq	Bg	N.ro		Sism	IcV	IqV	IgV	Dc	Dq	Dg	Sc	Sq	Sg	Psic	Psiq	Psig
								X+	A1/8	1,00	0,96	1,00	1,00	1,40	1,00	1,00	1,19	1,00	0,60	1,00	1,00	1,00
								X-	A1/15	1,00	0,94	1,00	1,00	1,40	1,00	1,00	1,19	1,00	0,60	1,00	1,00	1,00
								Y+	A1/22	1,00	0,94	1,00	1,00	1,40	1,00	1,00	1,19	1,00	0,60	1,00	1,00	1,00
								Y-	A1/24	1,00	0,96	1,00	1,00	1,40	1,00	1,00	1,19	1,00	0,60	1,00	1,00	1,00
29	5,14	1,00	0,00	1,00	1,00	1,00	1,00		A1/1	1,00	1,00	1,00	1,00	1,48	1,00	1,00	1,19	1,00	0,60	1,00	1,00	1,00
									A1/2	1,00	1,00	1,00	1,00	1,48	1,00	1,00	1,19	1,00	0,60	1,00	1,00	1,00
								X+	A1/8	1,00	0,96	1,00	1,00	1,48	1,00	1,00	1,19	1,00	0,60	1,00	1,00	1,00
								X-	A1/15	1,00	0,94	1,00	1,00	1,48	1,00	1,00	1,19	1,00	0,60	1,00	1,00	1,00
								Y+	A1/22	1,00	0,94	1,00	1,00	1,48	1,00	1,00	1,19	1,00	0,60	1,00	1,00	1,00
								Y-	A1/24	1,00	0,96	1,00	1,00	1,48	1,00	1,00	1,19	1,00	0,60	1,00	1,00	1,00
30	5,14	1,00	0,00	1,00	1,00	1,00	1,00		A1/1	1,00	1,00	1,00	1,00	1,48	1,00	1,00	1,19	1,00	0,60	1,00	1,00	1,00
									A1/2	1,00	1,00	1,00	1,00	1,48	1,00	1,00	1,19	1,00	0,60	1,00	1,00	1,00
								X+	A1/8	1,00	0,96	1,00	1,00	1,48	1,00	1,00	1,19	1,00	0,60	1,00	1,00	1,00
								X-	A1/15	1,00	0,95	1,00	1,00	1,48	1,00	1,00	1,19	1,00	0,60	1,00	1,00	1,00
								Y+	A1/22	1,00	0,95	1,00	1,00	1,48	1,00	1,00	1,19	1,00	0,60	1,00	1,00	1,00
								Y-	A1/24	1,00	0,96	1,00	1,00	1,48	1,00	1,00	1,19	1,00	0,60	1,00	1,00	1,00
31	5,14	1,00	0,00	1,00	1,00	1,00	1,00		A1/1	1,00	1,00	1,00	1,00	1,47	1,00	1,00	1,19	1,00	0,60	1,00	1,00	1,00
									A1/2	1,00	1,00	1,00	1,00	1,47	1,00	1,00	1,19	1,00	0,60	1,00	1,00	1,00
								X+	A1/8	1,00	0,96	1,00	1,00	1,47	1,00	1,00	1,19	1,00	0,60	1,00	1,00	1,00
								X-	A1/15	1,00	0,95	1,00	1,00	1,47	1,00	1,00	1,19	1,00	0,60	1,00	1,00	1,00
								Y+	A1/22	1,00	0,94	1,00	1,00	1,47	1,00	1,00	1,19	1,00	0,60	1,00	1,00	1,00
								Y-	A1/24	1,00	0,96	1,00	1,00	1,47	1,00	1,00	1,19	1,00	0,60	1,00	1,00	1,00
32	5,14	1,00	0,00	1,00	1,00	1,00	1,00		A1/1	1,00	1,00	1,00	1,00	1,48	1,00	1,00	1,19	1,00	0,60	1,00	1,00	1,00
									A1/2	1,00	1,00	1,00	1,00	1,48	1,00	1,00	1,19	1,00	0,60	1,00	1,00	1,00
								X+	A1/3	1,00	0,95	1,00	1,00	1,48	1,00	1,00	1,19	1,00	0,60	1,00	1,00	1,00
								X-	A1/12	1,00	0,96	1,00	1,00	1,48	1,00	1,00	1,19	1,00	0,60	1,00	1,00	1,00
								Y+	A1/28	1,00	0,96	1,00	1,00	1,48	1,00	1,00	1,19	1,00	0,60	1,00	1,00	1,00
								Y-	A1/34	1,00	0,95	1,00	1,00	1,48	1,00	1,00	1,19	1,00	0,60	1,00	1,00	1,00
33	5,14	1,00	0,00	1,00	1,00	1,00	1,00		A1/1	1,00	1,00	1,00	1,00	1,47	1,00	1,00	1,19	1,00	0,60	1,00	1,00	1,00
									A1/2	1,00	1,00	1,00	1,00	1,47	1,00	1,00	1,19	1,00	0,60	1,00	1,00	1,00
								X+	A1/3	1,00	0,95	1,00	1,00	1,47	1,00	1,00	1,19	1,00	0,60	1,00	1,00	1,00
								X-	A1/12	1,00	0,96	1,00	1,00	1,47	1,00	1,00	1,19	1,00	0,60	1,00	1,00	1,00
								Y+	A1/28	1,00	0,96	1,00	1,00	1,47	1,00	1,00	1,19	1,00	0,60	1,00	1,00	1,00
								Y-	A1/34	1,00	0,94	1,00	1,00	1,47	1,00	1,00	1,19	1,00	0,60	1,00	1,00	1,00
34	5,14	1,00	0,00	1,00	1,00	1,00	1,00		A1/1	1,00	1,00	1,00	1,00	1,44	1,00	1,00	1,19	1,00	0,60	1,00	1,00	1,00
									A1/2	1,00	1,00	1,00	1,00	1,44	1,00	1,00	1,19	1,00	0,60	1,00	1,00	1,00
								X+	A1/3	1,00	0,95	1,00	1,00	1,44	1,00	1,00	1,19	1,00	0,60	1,00	1,00	1,00
								X-	A1/12	1,00	0,97	1,00	1,00	1,44	1,00	1,00	1,19	1,00	0,60	1,00	1,00	1,00
								Y+	A1/28	1,00	0,96	1,00	1,00	1,44	1,00	1,00	1,19	1,00	0,60	1,00	1,00	1,00
								Y-	A1/34	1,00	0,95	1,00	1,00	1,44	1,00	1,00	1,19	1,00	0,60	1,00	1,00	1,00
35	5,14	1,00	0,00	1,00	1,00	1,00	1,00		A1/1	1,00	1,00	1,00	1,00	1,45	1,00	1,00	1,19	1,00	0,60	1,00	1,00	1,00
									A1/2	1,00	1,00	1,00	1,00	1,45	1,00	1,00	1,19	1,00	0,60	1,00	1,00	1,00
								X+	A1/3	1,00	0,95	1,00	1,00	1,45	1,00	1,00	1,19	1,00	0,60	1,00	1,00	1,00
								X-	A1/12	1,00	0,97	1,00	1,00	1,45	1,00	1,00	1,19	1,00	0,60	1,00	1,00	1,00
								Y+	A1/28	1,00	0,96	1,00	1,00	1,45	1,00	1,00	1,19	1,00	0,60	1,00	1,00	1,00
								Y-	A1/34	1,00	0,95	1,00	1,00	1,45	1,00	1,00	1,19	1,00	0,60	1,00	1,00	1,00
36	5,14	1,00	0,00	1,00	1,00	1,00	1,00		A1/1	1,00	1,00	1,00	1,00	1,43	1,00	1,00	1,19	1,00	0,60	1,00	1,00	1,00
									A1/2	1,00	1,00	1,00	1,00	1,43	1,00	1,00	1,19	1,00	0,60	1,00	1,00	1,00
								X+	A1/8	1,00	0,97	1,00	1,00	1,43	1,00	1,00	1,19	1,00	0,60	1,00	1,00	1,00
								X-	A1/15	1,00	0,95	1,00	1,00	1,43	1,00	1,00	1,19	1,00	0,60	1,00	1,00	1,00
								Y+	A1/22	1,00	0,95	1,00	1,00	1,43	1,00	1,00	1,19	1,00	0,60	1,00	1,00	1,00
								Y-	A1/24	1,00	0,96	1,00	1,00	1,43	1,00	1,00	1,19	1,00	0,60	1,00	1,00	1,00
37	5,14	1,00	0,00	1,00	1,00	1,00	1,00		A1/1	1,00	1,00	1,00	1,00	1,47	1,00	1,00	1,19	1,00	0,60	1,00	1,00	1,00
									A1/2	1,00	1,00	1,00	1,00	1,47	1,00	1,00	1,19	1,00	0,60	1,00	1,00	1,00
								X+	A1/8	1,00	0,97	1,00	1,00	1,47	1,00	1,00	1,19	1,00	0,60	1,00	1,00	1,00
								X-	A1/15	1,00	0,95	1,00	1,00	1,47	1,00	1,00	1,19	1,00	0,60	1,00	1,00	1,00
								Y+	A1/22	1,00	0,95	1,00	1,00	1,47	1,00	1,00	1,19	1,00	0,60	1,00	1,00	1,00
								Y-	A1/24	1,00	0,96	1,00	1,00	1,47	1,00	1,00	1,19	1,00	0,60	1,00	1,00	1,00
38	5,14	1,00	0,00	1,00	1,00	1,00	1,00		A1/1	1,00	1,00	1,00	1,00	1,45	1,00	1,00	1,19	1,00	0,60	1,00	1,00	1,00
									A1/2	1,00	1,00	1,00	1,00	1,45	1,00	1,00	1,19	1,00	0,60	1,00	1,00	1,00
								X+	A1/3	1,00	0,95	1,00	1,00	1,45	1,00	1,00	1,19	1,00	0,60	1,00	1,00	1,00
								X-	A1/12	1,00	0,96	1,00	1,00	1,45	1,00	1,00	1,19	1,00	0,60	1,00	1,00	1,00
								Y+	A1/28	1,00	0,96	1,00	1,00	1,45	1,00	1,00	1,19	1,00	0,60	1,00	1,00	1,00
								Y-	A1/34	1,00	0,94	1,00	1,00	1,45	1,00	1,00	1,19	1,00	0,60	1,00	1,00	1,00
39	5,14	1,00	0,00	1,00	1,00	1,00	1,00		A1/1	1,00	1,00	1,00	1,00	1,42	1,00	1,00	1,19	1,00	0,60	1,00	1,00	1,00
									A1/2	1,00	1,00	1,00	1,00	1,42	1,00	1,00	1,19	1,00	0,60	1,00	1,00	1,00
								X+	A1/3	1,00	0,95	1,00	1,00	1,42	1,00	1,00	1,19	1,00	0,60	1,00	1,00	1,00
								X-	A1/12	1,00	0,96	1,00	1,00	1,42	1,00	1,00	1,19	1,00	0,60	1,00	1,00	1,00
								Y+	A1/28	1,00	0,96	1,00	1,00	1,42	1,00	1,00	1,19	1,00	0,60	1,00	1,00	1,00
								Y-	A1/34	1,00	0,94	1,00	1,00	1,42	1,00	1,00	1,19	1,00	0,60	1,00	1,00	1,00
40	5,14	1,00	0,00	1,00	1,00	1,00	1,00		A1/1	1,00	1,00	1,00	1,00	1,43	1,00	1,00	1,19	1,00	0,60	1,00	1,00	1,00
									A1/2	1,00	1,00	1,00	1,00	1,43	1,00	1,00	1,19	1,00	0,60	1,00	1,00	1,00
								X+	A1/6	1,00	0,94	1,00	1,00	1,43	1,00	1,00	1,19	1,00	0,60	1,00	1,00	1,00
								X-	A1/13	1,00	0,96	1,00	1,00	1,43	1,00	1,00	1,19	1,00	0,60	1,00	1,00	1,00
								Y+	A1/29	1,00	0,95	1,00	1,00	1,43	1,00	1,00	1,19	1,00	0,60	1,00	1,00	1,00
								Y-	A1/31	1,00	0,94	1,00	1,00	1,43	1,00	1,00	1,19	1,00	0,60	1,00	1,00	1,00

COEFFICIENTI DI PORTANZA PIASTRE WINKLER - CONDIZIONI NON DRENATE - S.L.U.

Piast	Brinch Hansen			IclTe	Incl.PianoPosa			Comb		Igk	CoeffIncl.Car.			Affondamento			Forma			Punzonamento		
Nro	Nc	Nq	Ng	Gc=Gq	Bc	Bq	Bg		N.ro	Sism	IcV	IqV	IgV	Dc	Dq	Dg	Sc	Sq	Sg	Psic	Psiq	Psig
41	5,14	1,00	0,00	1,00	1,00	1,00	1,00		A1/1	1,00	1,00	1,00	1,00	1,45	1,00	1,00	1,19	1,00	0,60	1,00	1,00	1,00
									A1/2	1,00	1,00	1,00	1,00	1,45	1,00	1,00	1,19	1,00	0,60	1,00	1,00	1,00
								X+	A1/6	1,00	0,94	1,00	1,00	1,45	1,00	1,00	1,19	1,00	0,60	1,00	1,00	1,00
								X-	A1/13	1,00	0,96	1,00	1,00	1,45	1,00	1,00	1,19	1,00	0,60	1,00	1,00	1,00
								Y+	A1/29	1,00	0,95	1,00	1,00	1,45	1,00	1,00	1,19	1,00	0,60	1,00	1,00	1,00
								Y-	A1/31	1,00	0,94	1,00	1,00	1,45	1,00	1,00	1,19	1,00	0,60	1,00	1,00	1,00
42	5,14	1,00	0,00	1,00	1,00	1,00	1,00		A1/1	1,00	1,00	1,00	1,00	1,49	1,00	1,00	1,19	1,00	0,60	1,00	1,00	1,00
									A1/2	1,00	1,00	1,00	1,00	1,49	1,00	1,00	1,19	1,00	0,60	1,00	1,00	1,00
								X+	A1/9	1,00	0,96	1,00	1,00	1,49	1,00	1,00	1,19	1,00	0,60	1,00	1,00	1,00
								X-	A1/18	1,00	0,94	1,00	1,00	1,49	1,00	1,00	1,19	1,00	0,60	1,00	1,00	1,00
								Y+	A1/19	1,00	0,94	1,00	1,00	1,49	1,00	1,00	1,19	1,00	0,60	1,00	1,00	1,00
								Y-	A1/25	1,00	0,95	1,00	1,00	1,49	1,00	1,00	1,19	1,00	0,60	1,00	1,00	1,00
43	5,14	1,00	0,00	1,00	1,00	1,00	1,00		A1/1	1,00	1,00	1,00	1,00	1,46	1,00	1,00	1,19	1,00	0,60	1,00	1,00	1,00
									A1/2	1,00	1,00	1,00	1,00	1,46	1,00	1,00	1,19	1,00	0,60	1,00	1,00	1,00
								X+	A1/9	1,00	0,95	1,00	1,00	1,46	1,00	1,00	1,19	1,00	0,60	1,00	1,00	1,00
								X-	A1/18	1,00	0,93	1,00	1,00	1,46	1,00	1,00	1,19	1,00	0,60	1,00	1,00	1,00
								Y+	A1/19	1,00	0,93	1,00	1,00	1,46	1,00	1,00	1,19	1,00	0,60	1,00	1,00	1,00
								Y-	A1/25	1,00	0,95	1,00	1,00	1,46	1,00	1,00	1,19	1,00	0,60	1,00	1,00	1,00
44	5,14	1,00	0,00	1,00	1,00	1,00	1,00		A1/1	1,00	1,00	1,00	1,00	1,40	1,00	1,00	1,19	1,00	0,60	1,00	1,00	1,00
									A1/2	1,00	1,00	1,00	1,00	1,40	1,00	1,00	1,19	1,00	0,60	1,00	1,00	1,00
								X+	A1/6	1,00	0,94	1,00	1,00	1,40	1,00	1,00	1,19	1,00	0,60	1,00	1,00	1,00
								X-	A1/13	1,00	0,96	1,00	1,00	1,40	1,00	1,00	1,19	1,00	0,60	1,00	1,00	1,00
								Y+	A1/29	1,00	0,96	1,00	1,00	1,40	1,00	1,00	1,19	1,00	0,60	1,00	1,00	1,00
								Y-	A1/31	1,00	0,94	1,00	1,00	1,40	1,00	1,00	1,19	1,00	0,60	1,00	1,00	1,00
45	5,14	1,00	0,00	1,00	1,00	1,00	1,00		A1/1	1,00	1,00	1,00	1,00	1,42	1,00	1,00	1,19	1,00	0,60	1,00	1,00	1,00
									A1/2	1,00	1,00	1,00	1,00	1,42	1,00	1,00	1,19	1,00	0,60	1,00	1,00	1,00
								X+	A1/6	1,00	0,94	1,00	1,00	1,42	1,00	1,00	1,19	1,00	0,60	1,00	1,00	1,00
								X-	A1/13	1,00	0,96	1,00	1,00	1,42	1,00	1,00	1,19	1,00	0,60	1,00	1,00	1,00
								Y+	A1/29	1,00	0,96	1,00	1,00	1,42	1,00	1,00	1,19	1,00	0,60	1,00	1,00	1,00
								Y-	A1/31	1,00	0,94	1,00	1,00	1,42	1,00	1,00	1,19	1,00	0,60	1,00	1,00	1,00
46	5,14	1,00	0,00	1,00	1,00	1,00	1,00		A1/1	1,00	1,00	1,00	1,00	1,40	1,00	1,00	1,19	1,00	0,60	1,00	1,00	1,00
									A1/2	1,00	1,00	1,00	1,00	1,40	1,00	1,00	1,19	1,00	0,60	1,00	1,00	1,00
								X+	A1/3	1,00	0,95	1,00	1,00	1,40	1,00	1,00	1,19	1,00	0,60	1,00	1,00	1,00
								X-	A1/12	1,00	0,96	1,00	1,00	1,40	1,00	1,00	1,19	1,00	0,60	1,00	1,00	1,00
								Y+	A1/28	1,00	0,96	1,00	1,00	1,40	1,00	1,00	1,19	1,00	0,60	1,00	1,00	1,00
								Y-	A1/34	1,00	0,94	1,00	1,00	1,40	1,00	1,00	1,19	1,00	0,60	1,00	1,00	1,00
47	5,14	1,00	0,00	1,00	1,00	1,00	1,00		A1/1	1,00	1,00	1,00	1,00	1,38	1,00	1,00	1,19	1,00	0,60	1,00	1,00	1,00
									A1/2	1,00	1,00	1,00	1,00	1,38	1,00	1,00	1,19	1,00	0,60	1,00	1,00	1,00
								X+	A1/3	1,00	0,94	1,00	1,00	1,38	1,00	1,00	1,19	1,00	0,60	1,00	1,00	1,00
								X-	A1/12	1,00	0,96	1,00	1,00	1,38	1,00	1,00	1,19	1,00	0,60	1,00	1,00	1,00
								Y+	A1/28	1,00	0,96	1,00	1,00	1,38	1,00	1,00	1,19	1,00	0,60	1,00	1,00	1,00
								Y-	A1/34	1,00	0,94	1,00	1,00	1,38	1,00	1,00	1,19	1,00	0,60	1,00	1,00	1,00
48	5,14	1,00	0,00	1,00	1,00	1,00	1,00		A1/1	1,00	1,00	1,00	1,00	1,39	1,00	1,00	1,19	1,00	0,60	1,00	1,00	1,00
									A1/2	1,00	1,00	1,00	1,00	1,39	1,00	1,00	1,19	1,00	0,60	1,00	1,00	1,00
								X+	A1/6	1,00	0,94	1,00	1,00	1,39	1,00	1,00	1,19	1,00	0,60	1,00	1,00	1,00
								X-	A1/13	1,00	0,96	1,00	1,00	1,39	1,00	1,00	1,19	1,00	0,60	1,00	1,00	1,00
								Y+	A1/29	1,00	0,96	1,00	1,00	1,39	1,00	1,00	1,19	1,00	0,60	1,00	1,00	1,00
								Y-	A1/31	1,00	0,94	1,00	1,00	1,39	1,00	1,00	1,19	1,00	0,60	1,00	1,00	1,00
49	5,14	1,00	0,00	1,00	1,00	1,00	1,00		A1/1	1,00	1,00	1,00	1,00	1,42	1,00	1,00	1,19	1,00	0,60	1,00	1,00	1,00
									A1/2	1,00	1,00	1,00	1,00	1,42	1,00	1,00	1,19	1,00	0,60	1,00	1,00	1,00
								X+	A1/3	1,00	0,94	1,00	1,00	1,42	1,00	1,00	1,19	1,00	0,60	1,00	1,00	1,00
								X-	A1/12	1,00	0,96	1,00	1,00	1,42	1,00	1,00	1,19	1,00	0,60	1,00	1,00	1,00
								Y+	A1/28	1,00	0,96	1,00	1,00	1,42	1,00	1,00	1,19	1,00	0,60	1,00	1,00	1,00
								Y-	A1/34	1,00	0,94	1,00	1,00	1,42	1,00	1,00	1,19	1,00	0,60	1,00	1,00	1,00
50	5,14	1,00	0,00	1,00	1,00	1,00	1,00		A1/1	1,00	1,00	1,00	1,00	1,47	1,00	1,00	1,19	1,00	0,60	1,00	1,00	1,00
									A1/2	1,00	1,00	1,00	1,00	1,47	1,00	1,00	1,19	1,00	0,60	1,00	1,00	1,00
								X+	A1/3	1,00	0,95	1,00	1,00	1,47	1,00	1,00	1,19	1,00	0,60	1,00	1,00	1,00
								X-	A1/12	1,00	0,96	1,00	1,00	1,47	1,00	1,00	1,19	1,00	0,60	1,00	1,00	1,00
								Y+	A1/28	1,00	0,96	1,00	1,00	1,47	1,00	1,00	1,19	1,00	0,60	1,00	1,00	1,00
								Y-	A1/34	1,00	0,94	1,00	1,00	1,47	1,00	1,00	1,19	1,00	0,60	1,00	1,00	1,00
51	5,14	1,00	0,00	1,00	1,00	1,00	1,00		A1/1	1,00	1,00	1,00	1,00	1,45	1,00	1,00	1,19	1,00	0,60	1,00	1,00	1,00
									A1/2	1,00	1,00	1,00	1,00	1,45	1,00	1,00	1,19	1,00	0,60	1,00	1,00	1,00
								X+	A1/6	1,00	0,94	1,00	1,00	1,45	1,00	1,00	1,19	1,00	0,60	1,00	1,00	1,00
								X-	A1/13	1,00	0,96	1,00	1,00	1,45	1,00	1,00	1,19	1,00	0,60	1,00	1,00	1,00
								Y+	A1/29	1,00	0,96	1,00	1,00	1,45	1,00	1,00	1,19	1,00	0,60	1,00	1,00	1,00
								Y-	A1/31	1,00	0,94	1,00	1,00	1,45	1,00	1,00	1,19	1,00	0,60	1,00	1,00	1,00
52	5,14	1,00	0,00	1,00	1,00	1,00	1,00		A1/1	1,00	1,00	1,00	1,00	1,44	1,00	1,00	1,19	1,00	0,60	1,00	1,00	1,00
									A1/2	1,00	1,00	1,00	1,00	1,44	1,00	1,00	1,19	1,00	0,60	1,00	1,00	1,00
								X+	A1/6	1,00	0,94	1,00	1,00	1,44	1,00	1,00	1,19	1,00	0,60	1,00	1,00	1,00
								X-	A1/13	1,00	0,96	1,00	1,00	1,44	1,00	1,00	1,19	1,00	0,60	1,00	1,00	1,00
								Y+	A1/29	1,00	0,96	1,00	1,00	1,44	1,00	1,00	1,19	1,00	0,60	1,00	1,00	1,00
								Y-	A1/31	1,00	0,94	1,00	1,00	1,44	1,00	1,00	1,19	1,00	0,60	1,00	1,00	1,00
53	5,14	1,00	0,00	1,00	1,00	1,00	1,00		A1/1	1,00	1,00	1,00	1,00	1,47	1,00	1,00	1,19	1,00	0,60	1,00	1,00	1,00
									A1/2	1,00	1,00	1,00	1,00	1,47	1,00	1,00	1,19	1,00	0,60	1,00	1,00	1,00

COEFFICIENTI DI PORTANZA PIASTRE WINKLER - CONDIZIONI NON DRENATE - S.L.U.

Piast	Brinch Hansen			IclTe	Incl.PianoPosa			Comb		Igk	CoeffIncl.Car.			Affondamento			Forma			Punzonamento		
Nro	Nc	Nq	Ng	Gc=Gq	Bc	Bq	Bg		N.ro	Sism	IcV	IqV	IgV	Dc	Dq	Dg	Sc	Sq	Sg	Psic	Psiq	Psig
								X+	A1/6	1,00	0,94	1,00	1,00	1,47	1,00	1,00	1,19	1,00	0,60	1,00	1,00	1,00
								X-	A1/13	1,00	0,96	1,00	1,00	1,47	1,00	1,00	1,19	1,00	0,60	1,00	1,00	1,00
								Y+	A1/29	1,00	0,95	1,00	1,00	1,47	1,00	1,00	1,19	1,00	0,60	1,00	1,00	1,00
								Y-	A1/31	1,00	0,94	1,00	1,00	1,47	1,00	1,00	1,19	1,00	0,60	1,00	1,00	1,00
54	5,14	1,00	0,00	1,00	1,00	1,00	1,00		A1/1	1,00	1,00	1,00	1,00	1,49	1,00	1,00	1,19	1,00	0,60	1,00	1,00	1,00
									A1/2	1,00	1,00	1,00	1,00	1,49	1,00	1,00	1,19	1,00	0,60	1,00	1,00	1,00
								X+	A1/9	1,00	0,96	1,00	1,00	1,49	1,00	1,00	1,19	1,00	0,60	1,00	1,00	1,00
								X-	A1/18	1,00	0,94	1,00	1,00	1,49	1,00	1,00	1,19	1,00	0,60	1,00	1,00	1,00
								Y+	A1/19	1,00	0,94	1,00	1,00	1,49	1,00	1,00	1,19	1,00	0,60	1,00	1,00	1,00
								Y-	A1/25	1,00	0,95	1,00	1,00	1,49	1,00	1,00	1,19	1,00	0,60	1,00	1,00	1,00
55	5,14	1,00	0,00	1,00	1,00	1,00	1,00		A1/1	1,00	1,00	1,00	1,00	1,44	1,00	1,00	1,19	1,00	0,60	1,00	1,00	1,00
									A1/2	1,00	1,00	1,00	1,00	1,44	1,00	1,00	1,19	1,00	0,60	1,00	1,00	1,00
								X+	A1/8	1,00	0,96	1,00	1,00	1,44	1,00	1,00	1,19	1,00	0,60	1,00	1,00	1,00
								X-	A1/15	1,00	0,94	1,00	1,00	1,44	1,00	1,00	1,19	1,00	0,60	1,00	1,00	1,00
								Y+	A1/22	1,00	0,94	1,00	1,00	1,44	1,00	1,00	1,19	1,00	0,60	1,00	1,00	1,00
								Y-	A1/24	1,00	0,95	1,00	1,00	1,44	1,00	1,00	1,19	1,00	0,60	1,00	1,00	1,00
56	5,14	1,00	0,00	1,00	1,00	1,00	1,00		A1/1	1,00	1,00	1,00	1,00	1,52	1,00	1,00	1,19	1,00	0,60	1,00	1,00	1,00
									A1/2	1,00	1,00	1,00	1,00	1,52	1,00	1,00	1,19	1,00	0,60	1,00	1,00	1,00
								X+	A1/9	1,00	0,95	1,00	1,00	1,52	1,00	1,00	1,19	1,00	0,60	1,00	1,00	1,00
								X-	A1/18	1,00	0,93	1,00	1,00	1,52	1,00	1,00	1,19	1,00	0,60	1,00	1,00	1,00
								Y+	A1/19	1,00	0,93	1,00	1,00	1,52	1,00	1,00	1,19	1,00	0,60	1,00	1,00	1,00
								Y-	A1/25	1,00	0,95	1,00	1,00	1,52	1,00	1,00	1,19	1,00	0,60	1,00	1,00	1,00
57	5,14	1,00	0,00	1,00	1,00	1,00	1,00		A1/1	1,00	1,00	1,00	1,00	1,47	1,00	1,00	1,19	1,00	0,60	1,00	1,00	1,00
									A1/2	1,00	1,00	1,00	1,00	1,47	1,00	1,00	1,19	1,00	0,60	1,00	1,00	1,00
								X+	A1/8	1,00	0,96	1,00	1,00	1,47	1,00	1,00	1,19	1,00	0,60	1,00	1,00	1,00
								X-	A1/15	1,00	0,95	1,00	1,00	1,47	1,00	1,00	1,19	1,00	0,60	1,00	1,00	1,00
								Y+	A1/22	1,00	0,95	1,00	1,00	1,47	1,00	1,00	1,19	1,00	0,60	1,00	1,00	1,00
								Y-	A1/24	1,00	0,96	1,00	1,00	1,47	1,00	1,00	1,19	1,00	0,60	1,00	1,00	1,00
58	5,14	1,00	0,00	1,00	1,00	1,00	1,00		A1/1	1,00	1,00	1,00	1,00	1,45	1,00	1,00	1,19	1,00	0,60	1,00	1,00	1,00
									A1/2	1,00	1,00	1,00	1,00	1,45	1,00	1,00	1,19	1,00	0,60	1,00	1,00	1,00
								X+	A1/6	1,00	0,94	1,00	1,00	1,45	1,00	1,00	1,19	1,00	0,60	1,00	1,00	1,00
								X-	A1/13	1,00	0,96	1,00	1,00	1,45	1,00	1,00	1,19	1,00	0,60	1,00	1,00	1,00
								Y+	A1/29	1,00	0,96	1,00	1,00	1,45	1,00	1,00	1,19	1,00	0,60	1,00	1,00	1,00
								Y-	A1/31	1,00	0,94	1,00	1,00	1,45	1,00	1,00	1,19	1,00	0,60	1,00	1,00	1,00
59	5,14	1,00	0,00	1,00	1,00	1,00	1,00		A1/1	1,00	1,00	1,00	1,00	1,42	1,00	1,00	1,19	1,00	0,60	1,00	1,00	1,00
									A1/2	1,00	1,00	1,00	1,00	1,42	1,00	1,00	1,19	1,00	0,60	1,00	1,00	1,00
								X+	A1/6	1,00	0,94	1,00	1,00	1,42	1,00	1,00	1,19	1,00	0,60	1,00	1,00	1,00
								X-	A1/13	1,00	0,96	1,00	1,00	1,42	1,00	1,00	1,19	1,00	0,60	1,00	1,00	1,00
								Y+	A1/29	1,00	0,96	1,00	1,00	1,42	1,00	1,00	1,19	1,00	0,60	1,00	1,00	1,00
								Y-	A1/31	1,00	0,94	1,00	1,00	1,42	1,00	1,00	1,19	1,00	0,60	1,00	1,00	1,00
60	5,14	1,00	0,00	1,00	1,00	1,00	1,00		A1/1	1,00	1,00	1,00	1,00	1,41	1,00	1,00	1,19	1,00	0,60	1,00	1,00	1,00
									A1/2	1,00	1,00	1,00	1,00	1,41	1,00	1,00	1,19	1,00	0,60	1,00	1,00	1,00
								X+	A1/6	1,00	0,94	1,00	1,00	1,41	1,00	1,00	1,19	1,00	0,60	1,00	1,00	1,00
								X-	A1/13	1,00	0,96	1,00	1,00	1,41	1,00	1,00	1,19	1,00	0,60	1,00	1,00	1,00
								Y+	A1/29	1,00	0,96	1,00	1,00	1,41	1,00	1,00	1,19	1,00	0,60	1,00	1,00	1,00
								Y-	A1/31	1,00	0,94	1,00	1,00	1,41	1,00	1,00	1,19	1,00	0,60	1,00	1,00	1,00
61	5,14	1,00	0,00	1,00	1,00	1,00	1,00		A1/1	1,00	1,00	1,00	1,00	1,54	1,00	1,00	1,19	1,00	0,60	1,00	1,00	1,00
									A1/2	1,00	1,00	1,00	1,00	1,54	1,00	1,00	1,19	1,00	0,60	1,00	1,00	1,00
								X+	A1/6	1,00	0,96	1,00	1,00	1,54	1,00	1,00	1,19	1,00	0,60	1,00	1,00	1,00
								X-	A1/13	1,00	0,97	1,00	1,00	1,54	1,00	1,00	1,19	1,00	0,60	1,00	1,00	1,00
								Y+	A1/29	1,00	0,97	1,00	1,00	1,54	1,00	1,00	1,19	1,00	0,60	1,00	1,00	1,00
								Y-	A1/31	1,00	0,96	1,00	1,00	1,54	1,00	1,00	1,19	1,00	0,60	1,00	1,00	1,00
62	5,14	1,00	0,00	1,00	1,00	1,00	1,00		A1/1	1,00	1,00	1,00	1,00	1,54	1,00	1,00	1,19	1,00	0,60	1,00	1,00	1,00
									A1/2	1,00	1,00	1,00	1,00	1,54	1,00	1,00	1,19	1,00	0,60	1,00	1,00	1,00
								X+	A1/8	1,00	0,96	1,00	1,00	1,54	1,00	1,00	1,19	1,00	0,60	1,00	1,00	1,00
								X-	A1/15	1,00	0,95	1,00	1,00	1,54	1,00	1,00	1,19	1,00	0,60	1,00	1,00	1,00
								Y+	A1/22	1,00	0,94	1,00	1,00	1,54	1,00	1,00	1,19	1,00	0,60	1,00	1,00	1,00
								Y-	A1/24	1,00	0,96	1,00	1,00	1,54	1,00	1,00	1,19	1,00	0,60	1,00	1,00	1,00
63	5,14	1,00	0,00	1,00	1,00	1,00	1,00		A1/1	1,00	1,00	1,00	1,00	1,52	1,00	1,00	1,19	1,00	0,60	1,00	1,00	1,00
									A1/2	1,00	1,00	1,00	1,00	1,52	1,00	1,00	1,19	1,00	0,60	1,00	1,00	1,00
								X+	A1/8	1,00	0,96	1,00	1,00	1,52	1,00	1,00	1,19	1,00	0,60	1,00	1,00	1,00
								X-	A1/15	1,00	0,94	1,00	1,00	1,52	1,00	1,00	1,19	1,00	0,60	1,00	1,00	1,00
								Y+	A1/22	1,00	0,94	1,00	1,00	1,52	1,00	1,00	1,19	1,00	0,60	1,00	1,00	1,00
								Y-	A1/24	1,00	0,96	1,00	1,00	1,52	1,00	1,00	1,19	1,00	0,60	1,00	1,00	1,00
64	5,14	1,00	0,00	1,00	1,00	1,00	1,00		A1/1	1,00	1,00	1,00	1,00	1,55	1,00	1,00	1,19	1,00	0,60	1,00	1,00	1,00
									A1/2	1,00	1,00	1,00	1,00	1,55	1,00	1,00	1,19	1,00	0,60	1,00	1,00	1,00
								X+	A1/9	1,00	0,96	1,00	1,00	1,55	1,00	1,00	1,19	1,00	0,60	1,00	1,00	1,00
								X-	A1/18	1,00	0,94	1,00	1,00	1,55	1,00	1,00	1,19	1,00	0,60	1,00	1,00	1,00
								Y+	A1/19	1,00	0,94	1,00	1,00	1,55	1,00	1,00	1,19	1,00	0,60	1,00	1,00	1,00
								Y-	A1/25	1,00	0,95	1,00	1,00	1,55	1,00	1,00	1,19	1,00	0,60	1,00	1,00	1,00
65	5,14	1,00	0,00	1,00	1,00	1,00	1,00		A1/1	1,00	1,00	1,00	1,00	1,56	1,00	1,00	1,19	1,00	0,60	1,00	1,00	1,00
									A1/2	1,00	1,00	1,00	1,00	1,56	1,00	1,00	1,19	1,00	0,60	1,00	1,00	1,00
								X+	A1/9	1,00	0,95	1,00	1,00	1,56	1,00	1,00	1,19	1,00	0,60	1,00	1,00	1,00
								X-	A1/18	1,00	0,93	1,00	1,00	1,56	1,00	1,00	1,19	1,00	0,60	1,00	1,00	1,00
								Y+	A1/19	1,00	0,93	1,00	1,00	1,56	1,00	1,00	1,19	1,00	0,60	1,00	1,00	1,00
								Y-	A1/25	1,00	0,95	1,00	1,00	1,56	1,00	1,00	1,19	1,00	0,60	1,00	1,00	1,00

COEFFICIENTI DI PORTANZA PIASTRE WINKLER - CONDIZIONI NON DRENATE - S.L.U.

Piast	Brinch Hansen			IclTe	Incl.PianoPosa			Comb		Igk	CoeffIncl.Car.			Affondamento			Forma			Punzonamento		
Nro	Nc	Nq	Ng	Gc=Gq	Bc	Bq	Bg		N.ro	Sism	IcV	IqV	IgV	Dc	Dq	Dg	Sc	Sq	Sg	Psic	Psiq	Psig
66	5,14	1,00	0,00	1,00	1,00	1,00	1,00		A1/1	1,00	1,00	1,00	1,00	1,53	1,00	1,00	1,19	1,00	0,60	1,00	1,00	1,00
									A1/2	1,00	1,00	1,00	1,00	1,53	1,00	1,00	1,19	1,00	0,60	1,00	1,00	1,00
								X+	A1/6	1,00	0,94	1,00	1,00	1,53	1,00	1,00	1,19	1,00	0,60	1,00	1,00	1,00
								X-	A1/13	1,00	0,96	1,00	1,00	1,53	1,00	1,00	1,19	1,00	0,60	1,00	1,00	1,00
								Y+	A1/29	1,00	0,95	1,00	1,00	1,53	1,00	1,00	1,19	1,00	0,60	1,00	1,00	1,00
								Y-	A1/31	1,00	0,94	1,00	1,00	1,53	1,00	1,00	1,19	1,00	0,60	1,00	1,00	1,00
67	5,14	1,00	0,00	1,00	1,00	1,00	1,00		A1/1	1,00	1,00	1,00	1,00	1,53	1,00	1,00	1,19	1,00	0,60	1,00	1,00	1,00
									A1/2	1,00	1,00	1,00	1,00	1,53	1,00	1,00	1,19	1,00	0,60	1,00	1,00	1,00
								X+	A1/3	1,00	0,95	1,00	1,00	1,53	1,00	1,00	1,19	1,00	0,60	1,00	1,00	1,00
								X-	A1/12	1,00	0,96	1,00	1,00	1,53	1,00	1,00	1,19	1,00	0,60	1,00	1,00	1,00
								Y+	A1/28	1,00	0,96	1,00	1,00	1,53	1,00	1,00	1,19	1,00	0,60	1,00	1,00	1,00
								Y-	A1/34	1,00	0,94	1,00	1,00	1,53	1,00	1,00	1,19	1,00	0,60	1,00	1,00	1,00
68	5,14	1,00	0,00	1,00	1,00	1,00	1,00		A1/1	1,00	1,00	1,00	1,00	1,51	1,00	1,00	1,19	1,00	0,60	1,00	1,00	1,00
									A1/2	1,00	1,00	1,00	1,00	1,51	1,00	1,00	1,19	1,00	0,60	1,00	1,00	1,00
								X+	A1/3	1,00	0,94	1,00	1,00	1,51	1,00	1,00	1,19	1,00	0,60	1,00	1,00	1,00
								X-	A1/12	1,00	0,96	1,00	1,00	1,51	1,00	1,00	1,19	1,00	0,60	1,00	1,00	1,00
								Y+	A1/28	1,00	0,96	1,00	1,00	1,51	1,00	1,00	1,19	1,00	0,60	1,00	1,00	1,00
								Y-	A1/34	1,00	0,94	1,00	1,00	1,51	1,00	1,00	1,19	1,00	0,60	1,00	1,00	1,00
69	5,14	1,00	0,00	1,00	1,00	1,00	1,00		A1/1	1,00	1,00	1,00	1,00	1,46	1,00	1,00	1,19	1,00	0,60	1,00	1,00	1,00
									A1/2	1,00	1,00	1,00	1,00	1,46	1,00	1,00	1,19	1,00	0,60	1,00	1,00	1,00
								X+	A1/3	1,00	0,95	1,00	1,00	1,46	1,00	1,00	1,19	1,00	0,60	1,00	1,00	1,00
								X-	A1/12	1,00	0,97	1,00	1,00	1,46	1,00	1,00	1,19	1,00	0,60	1,00	1,00	1,00
								Y+	A1/28	1,00	0,96	1,00	1,00	1,46	1,00	1,00	1,19	1,00	0,60	1,00	1,00	1,00
								Y-	A1/34	1,00	0,95	1,00	1,00	1,46	1,00	1,00	1,19	1,00	0,60	1,00	1,00	1,00
70	5,14	1,00	0,00	1,00	1,00	1,00	1,00		A1/1	1,00	1,00	1,00	1,00	1,49	1,00	1,00	1,19	1,00	0,60	1,00	1,00	1,00
									A1/2	1,00	1,00	1,00	1,00	1,49	1,00	1,00	1,19	1,00	0,60	1,00	1,00	1,00
								X+	A1/3	1,00	0,96	1,00	1,00	1,49	1,00	1,00	1,19	1,00	0,60	1,00	1,00	1,00
								X-	A1/12	1,00	0,98	1,00	1,00	1,49	1,00	1,00	1,19	1,00	0,60	1,00	1,00	1,00
								Y+	A1/28	1,00	0,97	1,00	1,00	1,49	1,00	1,00	1,19	1,00	0,60	1,00	1,00	1,00
								Y-	A1/34	1,00	0,96	1,00	1,00	1,49	1,00	1,00	1,19	1,00	0,60	1,00	1,00	1,00
71	5,14	1,00	0,00	1,00	1,00	1,00	1,00		A1/1	1,00	1,00	1,00	1,00	1,55	1,00	1,00	1,19	1,00	0,60	1,00	1,00	1,00
									A1/2	1,00	1,00	1,00	1,00	1,55	1,00	1,00	1,19	1,00	0,60	1,00	1,00	1,00
								X+	A1/8	1,00	0,96	1,00	1,00	1,55	1,00	1,00	1,19	1,00	0,60	1,00	1,00	1,00
								X-	A1/15	1,00	0,95	1,00	1,00	1,55	1,00	1,00	1,19	1,00	0,60	1,00	1,00	1,00
								Y+	A1/22	1,00	0,95	1,00	1,00	1,55	1,00	1,00	1,19	1,00	0,60	1,00	1,00	1,00
								Y-	A1/24	1,00	0,96	1,00	1,00	1,55	1,00	1,00	1,19	1,00	0,60	1,00	1,00	1,00
72	5,14	1,00	0,00	1,00	1,00	1,00	1,00		A1/1	1,00	1,00	1,00	1,00	1,43	1,00	1,00	1,19	1,00	0,60	1,00	1,00	1,00
									A1/2	1,00	1,00	1,00	1,00	1,43	1,00	1,00	1,19	1,00	0,60	1,00	1,00	1,00
								X+	A1/6	1,00	0,94	1,00	1,00	1,43	1,00	1,00	1,19	1,00	0,60	1,00	1,00	1,00
								X-	A1/13	1,00	0,96	1,00	1,00	1,43	1,00	1,00	1,19	1,00	0,60	1,00	1,00	1,00
								Y+	A1/29	1,00	0,96	1,00	1,00	1,43	1,00	1,00	1,19	1,00	0,60	1,00	1,00	1,00
								Y-	A1/31	1,00	0,94	1,00	1,00	1,43	1,00	1,00	1,19	1,00	0,60	1,00	1,00	1,00
73	5,14	1,00	0,00	1,00	1,00	1,00	1,00		A1/1	1,00	1,00	1,00	1,00	1,44	1,00	1,00	1,19	1,00	0,60	1,00	1,00	1,00
									A1/2	1,00	1,00	1,00	1,00	1,44	1,00	1,00	1,19	1,00	0,60	1,00	1,00	1,00
								X+	A1/6	1,00	0,96	1,00	1,00	1,44	1,00	1,00	1,19	1,00	0,60	1,00	1,00	1,00
								X-	A1/13	1,00	0,97	1,00	1,00	1,44	1,00	1,00	1,19	1,00	0,60	1,00	1,00	1,00
								Y+	A1/29	1,00	0,97	1,00	1,00	1,44	1,00	1,00	1,19	1,00	0,60	1,00	1,00	1,00
								Y-	A1/31	1,00	0,95	1,00	1,00	1,44	1,00	1,00	1,19	1,00	0,60	1,00	1,00	1,00
74	5,14	1,00	0,00	1,00	1,00	1,00	1,00		A1/1	1,00	1,00	1,00	1,00	1,44	1,00	1,00	1,19	1,00	0,60	1,00	1,00	1,00
									A1/2	1,00	1,00	1,00	1,00	1,44	1,00	1,00	1,19	1,00	0,60	1,00	1,00	1,00
								X+	A1/6	1,00	0,96	1,00	1,00	1,44	1,00	1,00	1,19	1,00	0,60	1,00	1,00	1,00
								X-	A1/13	1,00	0,97	1,00	1,00	1,44	1,00	1,00	1,19	1,00	0,60	1,00	1,00	1,00
								Y+	A1/29	1,00	0,97	1,00	1,00	1,44	1,00	1,00	1,19	1,00	0,60	1,00	1,00	1,00
								Y-	A1/31	1,00	0,96	1,00	1,00	1,44	1,00	1,00	1,19	1,00	0,60	1,00	1,00	1,00
75	5,14	1,00	0,00	1,00	1,00	1,00	1,00		A1/1	1,00	1,00	1,00	1,00	1,44	1,00	1,00	1,19	1,00	0,60	1,00	1,00	1,00
									A1/2	1,00	1,00	1,00	1,00	1,44	1,00	1,00	1,19	1,00	0,60	1,00	1,00	1,00
								X+	A1/6	1,00	0,96	1,00	1,00	1,44	1,00	1,00	1,19	1,00	0,60	1,00	1,00	1,00
								X-	A1/13	1,00	0,97	1,00	1,00	1,44	1,00	1,00	1,19	1,00	0,60	1,00	1,00	1,00
								Y+	A1/29	1,00	0,97	1,00	1,00	1,44	1,00	1,00	1,19	1,00	0,60	1,00	1,00	1,00
								Y-	A1/31	1,00	0,96	1,00	1,00	1,44	1,00	1,00	1,19	1,00	0,60	1,00	1,00	1,00
76	5,14	1,00	0,00	1,00	1,00	1,00	1,00		A1/1	1,00	1,00	1,00	1,00	1,44	1,00	1,00	1,19	1,00	0,60	1,00	1,00	1,00
									A1/2	1,00	1,00	1,00	1,00	1,44	1,00	1,00	1,19	1,00	0,60	1,00	1,00	1,00
								X+	A1/6	1,00	0,96	1,00	1,00	1,44	1,00	1,00	1,19	1,00	0,60	1,00	1,00	1,00
								X-	A1/13	1,00	0,97	1,00	1,00	1,44	1,00	1,00	1,19	1,00	0,60	1,00	1,00	1,00
								Y+	A1/29	1,00	0,97	1,00	1,00	1,44	1,00	1,00	1,19	1,00	0,60	1,00	1,00	1,00
								Y-	A1/31	1,00	0,95	1,00	1,00	1,44	1,00	1,00	1,19	1,00	0,60	1,00	1,00	1,00
77	5,14	1,00	0,00	1,00	1,00	1,00	1,00		A1/1	1,00	1,00	1,00	1,00	1,39	1,00	1,00	1,19	1,00	0,60	1,00	1,00	1,00
									A1/2	1,00	1,00	1,00	1,00	1,39	1,00	1,00	1,19	1,00	0,60	1,00	1,00	1,00
								X+	A1/9	1,00	0,96	1,00	1,00	1,39	1,00	1,00	1,19	1,00	0,60	1,00	1,00	1,00
								X-	A1/18	1,00	0,94	1,00	1,00	1,39	1,00	1,00	1,19	1,00	0,60	1,00	1,00	1,00
								Y+	A1/19	1,00	0,94	1,00	1,00	1,39	1,00	1,00	1,19	1,00	0,60	1,00	1,00	1,00
								Y-	A1/25	1,00	0,95	1,00	1,00	1,39	1,00	1,00	1,19	1,00	0,60	1,00	1,00	1,00
78	5,14	1,00	0,00	1,00	1,00	1,00	1,00		A1/1	1,00	1,00	1,00	1,00	1,40	1,00	1,00	1,19	1,00	0,60	1,00	1,00	1,00
									A1/2	1,00	1,00	1,00	1,00	1,40	1,00	1,00	1,19	1,00	0,60	1,00	1,00	1,00

COEFFICIENTI DI PORTANZA PIASTRE WINKLER - CONDIZIONI NON DRENATE - S.L.U.

Piast	Brinch Hansen			IclTe	Incl.PianoPosa			Comb		Igk	CoeffIncl.Car.			Affondamento			Forma			Punzonamento		
Nro	Nc	Nq	Ng	Gc=Gq	Bc	Bq	Bg	N.ro		Sism	IcV	IqV	IgV	Dc	Dq	Dg	Sc	Sq	Sg	Psic	Psiq	Psig
								X+	A1/9	1,00	0,96	1,00	1,00	1,40	1,00	1,00	1,19	1,00	0,60	1,00	1,00	1,00
								X-	A1/18	1,00	0,94	1,00	1,00	1,40	1,00	1,00	1,19	1,00	0,60	1,00	1,00	1,00
								Y+	A1/19	1,00	0,94	1,00	1,00	1,40	1,00	1,00	1,19	1,00	0,60	1,00	1,00	1,00
								Y-	A1/25	1,00	0,95	1,00	1,00	1,40	1,00	1,00	1,19	1,00	0,60	1,00	1,00	1,00
79	5,14	1,00	0,00	1,00	1,00	1,00	1,00		A1/1	1,00	1,00	1,00	1,00	1,40	1,00	1,00	1,19	1,00	0,60	1,00	1,00	1,00
									A1/2	1,00	1,00	1,00	1,00	1,40	1,00	1,00	1,19	1,00	0,60	1,00	1,00	1,00
								X+	A1/9	1,00	0,96	1,00	1,00	1,40	1,00	1,00	1,19	1,00	0,60	1,00	1,00	1,00
								X-	A1/18	1,00	0,94	1,00	1,00	1,40	1,00	1,00	1,19	1,00	0,60	1,00	1,00	1,00
								Y+	A1/19	1,00	0,94	1,00	1,00	1,40	1,00	1,00	1,19	1,00	0,60	1,00	1,00	1,00
								Y-	A1/25	1,00	0,95	1,00	1,00	1,40	1,00	1,00	1,19	1,00	0,60	1,00	1,00	1,00
80	5,14	1,00	0,00	1,00	1,00	1,00	1,00		A1/1	1,00	1,00	1,00	1,00	1,44	1,00	1,00	1,19	1,00	0,60	1,00	1,00	1,00
									A1/2	1,00	1,00	1,00	1,00	1,44	1,00	1,00	1,19	1,00	0,60	1,00	1,00	1,00
								X+	A1/8	1,00	0,96	1,00	1,00	1,44	1,00	1,00	1,19	1,00	0,60	1,00	1,00	1,00
								X-	A1/15	1,00	0,94	1,00	1,00	1,44	1,00	1,00	1,19	1,00	0,60	1,00	1,00	1,00
								Y+	A1/22	1,00	0,94	1,00	1,00	1,44	1,00	1,00	1,19	1,00	0,60	1,00	1,00	1,00
								Y-	A1/24	1,00	0,96	1,00	1,00	1,44	1,00	1,00	1,19	1,00	0,60	1,00	1,00	1,00
81	5,14	1,00	0,00	1,00	1,00	1,00	1,00		A1/1	1,00	1,00	1,00	1,00	1,44	1,00	1,00	1,19	1,00	0,60	1,00	1,00	1,00
									A1/2	1,00	1,00	1,00	1,00	1,44	1,00	1,00	1,19	1,00	0,60	1,00	1,00	1,00
								X+	A1/8	1,00	0,96	1,00	1,00	1,44	1,00	1,00	1,19	1,00	0,60	1,00	1,00	1,00
								X-	A1/15	1,00	0,95	1,00	1,00	1,44	1,00	1,00	1,19	1,00	0,60	1,00	1,00	1,00
								Y+	A1/22	1,00	0,94	1,00	1,00	1,44	1,00	1,00	1,19	1,00	0,60	1,00	1,00	1,00
								Y-	A1/24	1,00	0,96	1,00	1,00	1,44	1,00	1,00	1,19	1,00	0,60	1,00	1,00	1,00
82	5,14	1,00	0,00	1,00	1,00	1,00	1,00		A1/1	1,00	1,00	1,00	1,00	1,43	1,00	1,00	1,19	1,00	0,60	1,00	1,00	1,00
									A1/2	1,00	1,00	1,00	1,00	1,43	1,00	1,00	1,19	1,00	0,60	1,00	1,00	1,00
								X+	A1/3	1,00	0,95	1,00	1,00	1,43	1,00	1,00	1,19	1,00	0,60	1,00	1,00	1,00
								X-	A1/12	1,00	0,96	1,00	1,00	1,43	1,00	1,00	1,19	1,00	0,60	1,00	1,00	1,00
								Y+	A1/28	1,00	0,96	1,00	1,00	1,43	1,00	1,00	1,19	1,00	0,60	1,00	1,00	1,00
								Y-	A1/34	1,00	0,94	1,00	1,00	1,43	1,00	1,00	1,19	1,00	0,60	1,00	1,00	1,00
83	5,14	1,00	0,00	1,00	1,00	1,00	1,00		A1/1	1,00	1,00	1,00	1,00	1,45	1,00	1,00	1,19	1,00	0,60	1,00	1,00	1,00
									A1/2	1,00	1,00	1,00	1,00	1,45	1,00	1,00	1,19	1,00	0,60	1,00	1,00	1,00
								X+	A1/3	1,00	0,95	1,00	1,00	1,45	1,00	1,00	1,19	1,00	0,60	1,00	1,00	1,00
								X-	A1/12	1,00	0,97	1,00	1,00	1,45	1,00	1,00	1,19	1,00	0,60	1,00	1,00	1,00
								Y+	A1/28	1,00	0,96	1,00	1,00	1,45	1,00	1,00	1,19	1,00	0,60	1,00	1,00	1,00
								Y-	A1/34	1,00	0,95	1,00	1,00	1,45	1,00	1,00	1,19	1,00	0,60	1,00	1,00	1,00
84	5,14	1,00	0,00	1,00	1,00	1,00	1,00		A1/1	1,00	1,00	1,00	1,00	1,45	1,00	1,00	1,19	1,00	0,60	1,00	1,00	1,00
									A1/2	1,00	1,00	1,00	1,00	1,45	1,00	1,00	1,19	1,00	0,60	1,00	1,00	1,00
								X+	A1/8	1,00	0,97	1,00	1,00	1,45	1,00	1,00	1,19	1,00	0,60	1,00	1,00	1,00
								X-	A1/15	1,00	0,95	1,00	1,00	1,45	1,00	1,00	1,19	1,00	0,60	1,00	1,00	1,00
								Y+	A1/22	1,00	0,95	1,00	1,00	1,45	1,00	1,00	1,19	1,00	0,60	1,00	1,00	1,00
								Y-	A1/24	1,00	0,96	1,00	1,00	1,45	1,00	1,00	1,19	1,00	0,60	1,00	1,00	1,00
85	5,14	1,00	0,00	1,00	1,00	1,00	1,00		A1/1	1,00	1,00	1,00	1,00	1,44	1,00	1,00	1,19	1,00	0,60	1,00	1,00	1,00
									A1/2	1,00	1,00	1,00	1,00	1,44	1,00	1,00	1,19	1,00	0,60	1,00	1,00	1,00
								X+	A1/3	1,00	0,95	1,00	1,00	1,44	1,00	1,00	1,19	1,00	0,60	1,00	1,00	1,00
								X-	A1/12	1,00	0,96	1,00	1,00	1,44	1,00	1,00	1,19	1,00	0,60	1,00	1,00	1,00
								Y+	A1/28	1,00	0,96	1,00	1,00	1,44	1,00	1,00	1,19	1,00	0,60	1,00	1,00	1,00
								Y-	A1/34	1,00	0,94	1,00	1,00	1,44	1,00	1,00	1,19	1,00	0,60	1,00	1,00	1,00
86	5,14	1,00	0,00	1,00	1,00	1,00	1,00		A1/1	1,00	1,00	1,00	1,00	1,45	1,00	1,00	1,19	1,00	0,60	1,00	1,00	1,00
									A1/2	1,00	1,00	1,00	1,00	1,45	1,00	1,00	1,19	1,00	0,60	1,00	1,00	1,00
								X+	A1/6	1,00	0,94	1,00	1,00	1,45	1,00	1,00	1,19	1,00	0,60	1,00	1,00	1,00
								X-	A1/13	1,00	0,96	1,00	1,00	1,45	1,00	1,00	1,19	1,00	0,60	1,00	1,00	1,00
								Y+	A1/29	1,00	0,95	1,00	1,00	1,45	1,00	1,00	1,19	1,00	0,60	1,00	1,00	1,00
								Y-	A1/31	1,00	0,94	1,00	1,00	1,45	1,00	1,00	1,19	1,00	0,60	1,00	1,00	1,00
87	5,14	1,00	0,00	1,00	1,00	1,00	1,00		A1/1	1,00	1,00	1,00	1,00	1,43	1,00	1,00	1,19	1,00	0,60	1,00	1,00	1,00
									A1/2	1,00	1,00	1,00	1,00	1,43	1,00	1,00	1,19	1,00	0,60	1,00	1,00	1,00
								X+	A1/6	1,00	0,94	1,00	1,00	1,43	1,00	1,00	1,19	1,00	0,60	1,00	1,00	1,00
								X-	A1/13	1,00	0,96	1,00	1,00	1,43	1,00	1,00	1,19	1,00	0,60	1,00	1,00	1,00
								Y+	A1/29	1,00	0,95	1,00	1,00	1,43	1,00	1,00	1,19	1,00	0,60	1,00	1,00	1,00
								Y-	A1/31	1,00	0,94	1,00	1,00	1,43	1,00	1,00	1,19	1,00	0,60	1,00	1,00	1,00
88	5,14	1,00	0,00	1,00	1,00	1,00	1,00		A1/1	1,00	1,00	1,00	1,00	1,43	1,00	1,00	1,19	1,00	0,60	1,00	1,00	1,00
									A1/2	1,00	1,00	1,00	1,00	1,43	1,00	1,00	1,19	1,00	0,60	1,00	1,00	1,00
								X+	A1/6	1,00	0,94	1,00	1,00	1,43	1,00	1,00	1,19	1,00	0,60	1,00	1,00	1,00
								X-	A1/13	1,00	0,96	1,00	1,00	1,43	1,00	1,00	1,19	1,00	0,60	1,00	1,00	1,00
								Y+	A1/29	1,00	0,95	1,00	1,00	1,43	1,00	1,00	1,19	1,00	0,60	1,00	1,00	1,00
								Y-	A1/31	1,00	0,94	1,00	1,00	1,43	1,00	1,00	1,19	1,00	0,60	1,00	1,00	1,00
89	5,14	1,00	0,00	1,00	1,00	1,00	1,00		A1/1	1,00	1,00	1,00	1,00	1,42	1,00	1,00	1,19	1,00	0,60	1,00	1,00	1,00
									A1/2	1,00	1,00	1,00	1,00	1,42	1,00	1,00	1,19	1,00	0,60	1,00	1,00	1,00
								X+	A1/9	1,00	0,96	1,00	1,00	1,42	1,00	1,00	1,19	1,00	0,60	1,00	1,00	1,00
								X-	A1/18	1,00	0,94	1,00	1,00	1,42	1,00	1,00	1,19	1,00	0,60	1,00	1,00	1,00
								Y+	A1/19	1,00	0,93	1,00	1,00	1,42	1,00	1,00	1,19	1,00	0,60	1,00	1,00	1,00
								Y-	A1/25	1,00	0,95	1,00	1,00	1,42	1,00	1,00	1,19	1,00	0,60	1,00	1,00	1,00
90	5,14	1,00	0,00	1,00	1,00	1,00	1,00		A1/1	1,00	1,00	1,00	1,00	1,38	1,00	1,00	1,19	1,00	0,60	1,00	1,00	1,00
									A1/2	1,00	1,00	1,00	1,00	1,38	1,00	1,00	1,19	1,00	0,60	1,00	1,00	1,00
								X+	A1/3	1,00	0,94	1,00	1,00	1,38	1,00	1,00	1,19	1,00	0,60	1,00	1,00	1,00
								X-	A1/12	1,00	0,96	1,00	1,00	1,38	1,00	1,00	1,19	1,00	0,60	1,00	1,00	1,00
								Y+	A1/28	1,00	0,96	1,00	1,00	1,38	1,00	1,00	1,19	1,00	0,60	1,00	1,00	1,00
								Y-	A1/34	1,00	0,94	1,00	1,00	1,38	1,00	1,00	1,19	1,00	0,60	1,00	1,00	1,00

COEFFICIENTI DI PORTANZA PIASTRE WINKLER - CONDIZIONI NON DRENATE - S.L.U.

Piast	Brinch Hansen			IclTe	Incl.PianoPosa			Comb		Igk	CoeffIncl.Car.			Affondamento			Forma			Punzonamento		
Nro	Nc	Nq	Ng	Gc=Gq	Bc	Bq	Bg		N.ro	Sism	IcV	IqV	IgV	Dc	Dq	Dg	Sc	Sq	Sg	Psic	Psiq	Psig
91	5,14	1,00	0,00	1,00	1,00	1,00	1,00		A1/1	1,00	1,00	1,00	1,00	1,45	1,00	1,00	1,19	1,00	0,60	1,00	1,00	1,00
									A1/2	1,00	1,00	1,00	1,00	1,45	1,00	1,00	1,19	1,00	0,60	1,00	1,00	1,00
								X+	A1/6	1,00	0,94	1,00	1,00	1,45	1,00	1,00	1,19	1,00	0,60	1,00	1,00	1,00
								X-	A1/13	1,00	0,96	1,00	1,00	1,45	1,00	1,00	1,19	1,00	0,60	1,00	1,00	1,00
								Y+	A1/29	1,00	0,96	1,00	1,00	1,45	1,00	1,00	1,19	1,00	0,60	1,00	1,00	1,00
								Y-	A1/31	1,00	0,94	1,00	1,00	1,45	1,00	1,00	1,19	1,00	0,60	1,00	1,00	1,00
92	5,14	1,00	0,00	1,00	1,00	1,00	1,00		A1/1	1,00	1,00	1,00	1,00	1,38	1,00	1,00	1,19	1,00	0,60	1,00	1,00	1,00
									A1/2	1,00	1,00	1,00	1,00	1,38	1,00	1,00	1,19	1,00	0,60	1,00	1,00	1,00
								X+	A1/6	1,00	0,94	1,00	1,00	1,38	1,00	1,00	1,19	1,00	0,60	1,00	1,00	1,00
								X-	A1/13	1,00	0,96	1,00	1,00	1,38	1,00	1,00	1,19	1,00	0,60	1,00	1,00	1,00
								Y+	A1/29	1,00	0,96	1,00	1,00	1,38	1,00	1,00	1,19	1,00	0,60	1,00	1,00	1,00
								Y-	A1/31	1,00	0,94	1,00	1,00	1,38	1,00	1,00	1,19	1,00	0,60	1,00	1,00	1,00
93	5,14	1,00	0,00	1,00	1,00	1,00	1,00		A1/1	1,00	1,00	1,00	1,00	1,38	1,00	1,00	1,19	1,00	0,60	1,00	1,00	1,00
									A1/2	1,00	1,00	1,00	1,00	1,38	1,00	1,00	1,19	1,00	0,60	1,00	1,00	1,00
								X+	A1/3	1,00	0,95	1,00	1,00	1,38	1,00	1,00	1,19	1,00	0,60	1,00	1,00	1,00
								X-	A1/12	1,00	0,96	1,00	1,00	1,38	1,00	1,00	1,19	1,00	0,60	1,00	1,00	1,00
								Y+	A1/28	1,00	0,96	1,00	1,00	1,38	1,00	1,00	1,19	1,00	0,60	1,00	1,00	1,00
								Y-	A1/34	1,00	0,95	1,00	1,00	1,38	1,00	1,00	1,19	1,00	0,60	1,00	1,00	1,00
94	5,14	1,00	0,00	1,00	1,00	1,00	1,00		A1/1	1,00	1,00	1,00	1,00	1,39	1,00	1,00	1,19	1,00	0,60	1,00	1,00	1,00
									A1/2	1,00	1,00	1,00	1,00	1,39	1,00	1,00	1,19	1,00	0,60	1,00	1,00	1,00
								X+	A1/3	1,00	0,95	1,00	1,00	1,39	1,00	1,00	1,19	1,00	0,60	1,00	1,00	1,00
								X-	A1/12	1,00	0,96	1,00	1,00	1,39	1,00	1,00	1,19	1,00	0,60	1,00	1,00	1,00
								Y+	A1/28	1,00	0,96	1,00	1,00	1,39	1,00	1,00	1,19	1,00	0,60	1,00	1,00	1,00
								Y-	A1/34	1,00	0,95	1,00	1,00	1,39	1,00	1,00	1,19	1,00	0,60	1,00	1,00	1,00
95	5,14	1,00	0,00	1,00	1,00	1,00	1,00		A1/1	1,00	1,00	1,00	1,00	1,39	1,00	1,00	1,19	1,00	0,60	1,00	1,00	1,00
									A1/2	1,00	1,00	1,00	1,00	1,39	1,00	1,00	1,19	1,00	0,60	1,00	1,00	1,00
								X+	A1/3	1,00	0,95	1,00	1,00	1,39	1,00	1,00	1,19	1,00	0,60	1,00	1,00	1,00
								X-	A1/12	1,00	0,96	1,00	1,00	1,39	1,00	1,00	1,19	1,00	0,60	1,00	1,00	1,00
								Y+	A1/28	1,00	0,96	1,00	1,00	1,39	1,00	1,00	1,19	1,00	0,60	1,00	1,00	1,00
								Y-	A1/34	1,00	0,95	1,00	1,00	1,39	1,00	1,00	1,19	1,00	0,60	1,00	1,00	1,00
96	5,14	1,00	0,00	1,00	1,00	1,00	1,00		A1/1	1,00	1,00	1,00	1,00	1,45	1,00	1,00	1,19	1,00	0,60	1,00	1,00	1,00
									A1/2	1,00	1,00	1,00	1,00	1,45	1,00	1,00	1,19	1,00	0,60	1,00	1,00	1,00
								X+	A1/3	1,00	0,95	1,00	1,00	1,45	1,00	1,00	1,19	1,00	0,60	1,00	1,00	1,00
								X-	A1/12	1,00	0,96	1,00	1,00	1,45	1,00	1,00	1,19	1,00	0,60	1,00	1,00	1,00
								Y+	A1/28	1,00	0,96	1,00	1,00	1,45	1,00	1,00	1,19	1,00	0,60	1,00	1,00	1,00
								Y-	A1/34	1,00	0,94	1,00	1,00	1,45	1,00	1,00	1,19	1,00	0,60	1,00	1,00	1,00
97	5,14	1,00	0,00	1,00	1,00	1,00	1,00		A1/1	1,00	1,00	1,00	1,00	1,45	1,00	1,00	1,19	1,00	0,60	1,00	1,00	1,00
									A1/2	1,00	1,00	1,00	1,00	1,45	1,00	1,00	1,19	1,00	0,60	1,00	1,00	1,00
								X+	A1/3	1,00	0,95	1,00	1,00	1,45	1,00	1,00	1,19	1,00	0,60	1,00	1,00	1,00
								X-	A1/12	1,00	0,96	1,00	1,00	1,45	1,00	1,00	1,19	1,00	0,60	1,00	1,00	1,00
								Y+	A1/28	1,00	0,96	1,00	1,00	1,45	1,00	1,00	1,19	1,00	0,60	1,00	1,00	1,00
								Y-	A1/34	1,00	0,94	1,00	1,00	1,45	1,00	1,00	1,19	1,00	0,60	1,00	1,00	1,00
98	5,14	1,00	0,00	1,00	1,00	1,00	1,00		A1/1	1,00	1,00	1,00	1,00	1,44	1,00	1,00	1,19	1,00	0,60	1,00	1,00	1,00
									A1/2	1,00	1,00	1,00	1,00	1,44	1,00	1,00	1,19	1,00	0,60	1,00	1,00	1,00
								X+	A1/3	1,00	0,94	1,00	1,00	1,44	1,00	1,00	1,19	1,00	0,60	1,00	1,00	1,00
								X-	A1/12	1,00	0,96	1,00	1,00	1,44	1,00	1,00	1,19	1,00	0,60	1,00	1,00	1,00
								Y+	A1/28	1,00	0,96	1,00	1,00	1,44	1,00	1,00	1,19	1,00	0,60	1,00	1,00	1,00
								Y-	A1/34	1,00	0,94	1,00	1,00	1,44	1,00	1,00	1,19	1,00	0,60	1,00	1,00	1,00
99	5,14	1,00	0,00	1,00	1,00	1,00	1,00		A1/1	1,00	1,00	1,00	1,00	1,44	1,00	1,00	1,19	1,00	0,60	1,00	1,00	1,00
									A1/2	1,00	1,00	1,00	1,00	1,44	1,00	1,00	1,19	1,00	0,60	1,00	1,00	1,00
								X+	A1/8	1,00	0,96	1,00	1,00	1,44	1,00	1,00	1,19	1,00	0,60	1,00	1,00	1,00
								X-	A1/15	1,00	0,95	1,00	1,00	1,44	1,00	1,00	1,19	1,00	0,60	1,00	1,00	1,00
								Y+	A1/22	1,00	0,94	1,00	1,00	1,44	1,00	1,00	1,19	1,00	0,60	1,00	1,00	1,00
								Y-	A1/24	1,00	0,96	1,00	1,00	1,44	1,00	1,00	1,19	1,00	0,60	1,00	1,00	1,00
100	5,14	1,00	0,00	1,00	1,00	1,00	1,00		A1/1	1,00	1,00	1,00	1,00	1,44	1,00	1,00	1,19	1,00	0,60	1,00	1,00	1,00
									A1/2	1,00	1,00	1,00	1,00	1,44	1,00	1,00	1,19	1,00	0,60	1,00	1,00	1,00
								X+	A1/8	1,00	0,96	1,00	1,00	1,44	1,00	1,00	1,19	1,00	0,60	1,00	1,00	1,00
								X-	A1/15	1,00	0,95	1,00	1,00	1,44	1,00	1,00	1,19	1,00	0,60	1,00	1,00	1,00
								Y+	A1/22	1,00	0,94	1,00	1,00	1,44	1,00	1,00	1,19	1,00	0,60	1,00	1,00	1,00
								Y-	A1/24	1,00	0,96	1,00	1,00	1,44	1,00	1,00	1,19	1,00	0,60	1,00	1,00	1,00
101	5,14	1,00	0,00	1,00	1,00	1,00	1,00		A1/1	1,00	1,00	1,00	1,00	1,44	1,00	1,00	1,19	1,00	0,60	1,00	1,00	1,00
									A1/2	1,00	1,00	1,00	1,00	1,44	1,00	1,00	1,19	1,00	0,60	1,00	1,00	1,00
								X+	A1/8	1,00	0,96	1,00	1,00	1,44	1,00	1,00	1,19	1,00	0,60	1,00	1,00	1,00
								X-	A1/15	1,00	0,95	1,00	1,00	1,44	1,00	1,00	1,19	1,00	0,60	1,00	1,00	1,00
								Y+	A1/22	1,00	0,94	1,00	1,00	1,44	1,00	1,00	1,19	1,00	0,60	1,00	1,00	1,00
								Y-	A1/24	1,00	0,96	1,00	1,00	1,44	1,00	1,00	1,19	1,00	0,60	1,00	1,00	1,00
102	5,14	1,00	0,00	1,00	1,00	1,00	1,00		A1/1	1,00	1,00	1,00	1,00	1,42	1,00	1,00	1,19	1,00	0,60	1,00	1,00	1,00
									A1/2	1,00	1,00	1,00	1,00	1,42	1,00	1,00	1,19	1,00	0,60	1,00	1,00	1,00
								X+	A1/8	1,00	0,96	1,00	1,00	1,42	1,00	1,00	1,19	1,00	0,60	1,00	1,00	1,00
								X-	A1/15	1,00	0,94	1,00	1,00	1,42	1,00	1,00	1,19	1,00	0,60	1,00	1,00	1,00
								Y+	A1/22	1,00	0,94	1,00	1,00	1,42	1,00	1,00	1,19	1,00	0,60	1,00	1,00	1,00
								Y-	A1/24	1,00	0,96	1,00	1,00	1,42	1,00	1,00	1,19	1,00	0,60	1,00	1,00	1,00
103	5,14	1,00	0,00	1,00	1,00	1,00	1,00		A1/1	1,00	1,00	1,00	1,00	1,44	1,00	1,00	1,19	1,00	0,60	1,00	1,00	1,00
									A1/2	1,00	1,00	1,00	1,00	1,44	1,00	1,00	1,19	1,00	0,60	1,00	1,00	1,00

COEFFICIENTI DI PORTANZA PIASTRE WINKLER - CONDIZIONI NON DRENATE - S.L.U.

Piast	Brinch Hansen			IclTe	Incl.PianoPosa			Comb		Igk	CoeffIncl.Car.			Affondamento			Forma			Punzonamento		
Nro	Nc	Nq	Ng	Gc=Gq	Bc	Bq	Bg	N.ro		Sism	IcV	IqV	IgV	Dc	Dq	Dg	Sc	Sq	Sg	Psic	Psiq	Psig
								X+	A1/8	1,00	0,96	1,00	1,00	1,44	1,00	1,00	1,19	1,00	0,60	1,00	1,00	1,00
								X-	A1/15	1,00	0,94	1,00	1,00	1,44	1,00	1,00	1,19	1,00	0,60	1,00	1,00	1,00
								Y+	A1/22	1,00	0,94	1,00	1,00	1,44	1,00	1,00	1,19	1,00	0,60	1,00	1,00	1,00
								Y-	A1/24	1,00	0,96	1,00	1,00	1,44	1,00	1,00	1,19	1,00	0,60	1,00	1,00	1,00
104	5,14	1,00	0,00	1,00	1,00	1,00	1,00		A1/1	1,00	1,00	1,00	1,00	1,44	1,00	1,00	1,19	1,00	0,60	1,00	1,00	1,00
									A1/2	1,00	1,00	1,00	1,00	1,44	1,00	1,00	1,19	1,00	0,60	1,00	1,00	1,00
								X+	A1/8	1,00	0,96	1,00	1,00	1,44	1,00	1,00	1,19	1,00	0,60	1,00	1,00	1,00
								X-	A1/15	1,00	0,94	1,00	1,00	1,44	1,00	1,00	1,19	1,00	0,60	1,00	1,00	1,00
								Y+	A1/22	1,00	0,94	1,00	1,00	1,44	1,00	1,00	1,19	1,00	0,60	1,00	1,00	1,00
								Y-	A1/24	1,00	0,96	1,00	1,00	1,44	1,00	1,00	1,19	1,00	0,60	1,00	1,00	1,00
105	5,14	1,00	0,00	1,00	1,00	1,00	1,00		A1/1	1,00	1,00	1,00	1,00	1,44	1,00	1,00	1,19	1,00	0,60	1,00	1,00	1,00
									A1/2	1,00	1,00	1,00	1,00	1,44	1,00	1,00	1,19	1,00	0,60	1,00	1,00	1,00
								X+	A1/8	1,00	0,96	1,00	1,00	1,44	1,00	1,00	1,19	1,00	0,60	1,00	1,00	1,00
								X-	A1/15	1,00	0,94	1,00	1,00	1,44	1,00	1,00	1,19	1,00	0,60	1,00	1,00	1,00
								Y+	A1/22	1,00	0,94	1,00	1,00	1,44	1,00	1,00	1,19	1,00	0,60	1,00	1,00	1,00
								Y-	A1/24	1,00	0,96	1,00	1,00	1,44	1,00	1,00	1,19	1,00	0,60	1,00	1,00	1,00
106	5,14	1,00	0,00	1,00	1,00	1,00	1,00		A1/1	1,00	1,00	1,00	1,00	1,44	1,00	1,00	1,19	1,00	0,60	1,00	1,00	1,00
									A1/2	1,00	1,00	1,00	1,00	1,44	1,00	1,00	1,19	1,00	0,60	1,00	1,00	1,00
								X+	A1/8	1,00	0,96	1,00	1,00	1,44	1,00	1,00	1,19	1,00	0,60	1,00	1,00	1,00
								X-	A1/15	1,00	0,94	1,00	1,00	1,44	1,00	1,00	1,19	1,00	0,60	1,00	1,00	1,00
								Y+	A1/22	1,00	0,94	1,00	1,00	1,44	1,00	1,00	1,19	1,00	0,60	1,00	1,00	1,00
								Y-	A1/24	1,00	0,96	1,00	1,00	1,44	1,00	1,00	1,19	1,00	0,60	1,00	1,00	1,00
107	5,14	1,00	0,00	1,00	1,00	1,00	1,00		A1/1	1,00	1,00	1,00	1,00	1,44	1,00	1,00	1,19	1,00	0,60	1,00	1,00	1,00
									A1/2	1,00	1,00	1,00	1,00	1,44	1,00	1,00	1,19	1,00	0,60	1,00	1,00	1,00
								X+	A1/8	1,00	0,96	1,00	1,00	1,44	1,00	1,00	1,19	1,00	0,60	1,00	1,00	1,00
								X-	A1/15	1,00	0,94	1,00	1,00	1,44	1,00	1,00	1,19	1,00	0,60	1,00	1,00	1,00
								Y+	A1/22	1,00	0,94	1,00	1,00	1,44	1,00	1,00	1,19	1,00	0,60	1,00	1,00	1,00
								Y-	A1/24	1,00	0,96	1,00	1,00	1,44	1,00	1,00	1,19	1,00	0,60	1,00	1,00	1,00
108	5,14	1,00	0,00	1,00	1,00	1,00	1,00		A1/1	1,00	1,00	1,00	1,00	1,44	1,00	1,00	1,19	1,00	0,60	1,00	1,00	1,00
									A1/2	1,00	1,00	1,00	1,00	1,44	1,00	1,00	1,19	1,00	0,60	1,00	1,00	1,00
								X+	A1/8	1,00	0,96	1,00	1,00	1,44	1,00	1,00	1,19	1,00	0,60	1,00	1,00	1,00
								X-	A1/15	1,00	0,94	1,00	1,00	1,44	1,00	1,00	1,19	1,00	0,60	1,00	1,00	1,00
								Y+	A1/22	1,00	0,94	1,00	1,00	1,44	1,00	1,00	1,19	1,00	0,60	1,00	1,00	1,00
								Y-	A1/24	1,00	0,96	1,00	1,00	1,44	1,00	1,00	1,19	1,00	0,60	1,00	1,00	1,00
109	5,14	1,00	0,00	1,00	1,00	1,00	1,00		A1/1	1,00	1,00	1,00	1,00	1,44	1,00	1,00	1,19	1,00	0,60	1,00	1,00	1,00
									A1/2	1,00	1,00	1,00	1,00	1,44	1,00	1,00	1,19	1,00	0,60	1,00	1,00	1,00
								X+	A1/8	1,00	0,96	1,00	1,00	1,44	1,00	1,00	1,19	1,00	0,60	1,00	1,00	1,00
								X-	A1/15	1,00	0,94	1,00	1,00	1,44	1,00	1,00	1,19	1,00	0,60	1,00	1,00	1,00
								Y+	A1/22	1,00	0,94	1,00	1,00	1,44	1,00	1,00	1,19	1,00	0,60	1,00	1,00	1,00
								Y-	A1/24	1,00	0,96	1,00	1,00	1,44	1,00	1,00	1,19	1,00	0,60	1,00	1,00	1,00
110	5,14	1,00	0,00	1,00	1,00	1,00	1,00		A1/1	1,00	1,00	1,00	1,00	1,44	1,00	1,00	1,19	1,00	0,60	1,00	1,00	1,00
									A1/2	1,00	1,00	1,00	1,00	1,44	1,00	1,00	1,19	1,00	0,60	1,00	1,00	1,00
								X+	A1/8	1,00	0,96	1,00	1,00	1,44	1,00	1,00	1,19	1,00	0,60	1,00	1,00	1,00
								X-	A1/15	1,00	0,94	1,00	1,00	1,44	1,00	1,00	1,19	1,00	0,60	1,00	1,00	1,00
								Y+	A1/22	1,00	0,94	1,00	1,00	1,44	1,00	1,00	1,19	1,00	0,60	1,00	1,00	1,00
								Y-	A1/24	1,00	0,96	1,00	1,00	1,44	1,00	1,00	1,19	1,00	0,60	1,00	1,00	1,00
111	5,14	1,00	0,00	1,00	1,00	1,00	1,00		A1/1	1,00	1,00	1,00	1,00	1,44	1,00	1,00	1,19	1,00	0,60	1,00	1,00	1,00
									A1/2	1,00	1,00	1,00	1,00	1,44	1,00	1,00	1,19	1,00	0,60	1,00	1,00	1,00
								X+	A1/8	1,00	0,96	1,00	1,00	1,44	1,00	1,00	1,19	1,00	0,60	1,00	1,00	1,00
								X-	A1/15	1,00	0,94	1,00	1,00	1,44	1,00	1,00	1,19	1,00	0,60	1,00	1,00	1,00
								Y+	A1/22	1,00	0,94	1,00	1,00	1,44	1,00	1,00	1,19	1,00	0,60	1,00	1,00	1,00
								Y-	A1/24	1,00	0,96	1,00	1,00	1,44	1,00	1,00	1,19	1,00	0,60	1,00	1,00	1,00
112	5,14	1,00	0,00	1,00	1,00	1,00	1,00		A1/1	1,00	1,00	1,00	1,00	1,44	1,00	1,00	1,19	1,00	0,60	1,00	1,00	1,00
									A1/2	1,00	1,00	1,00	1,00	1,44	1,00	1,00	1,19	1,00	0,60	1,00	1,00	1,00
								X+	A1/8	1,00	0,96	1,00	1,00	1,44	1,00	1,00	1,19	1,00	0,60	1,00	1,00	1,00
								X-	A1/15	1,00	0,94	1,00	1,00	1,44	1,00	1,00	1,19	1,00	0,60	1,00	1,00	1,00
								Y+	A1/22	1,00	0,94	1,00	1,00	1,44	1,00	1,00	1,19	1,00	0,60	1,00	1,00	1,00
								Y-	A1/24	1,00	0,96	1,00	1,00	1,44	1,00	1,00	1,19	1,00	0,60	1,00	1,00	1,00
113	5,14	1,00	0,00	1,00	1,00	1,00	1,00		A1/1	1,00	1,00	1,00	1,00	1,44	1,00	1,00	1,19	1,00	0,60	1,00	1,00	1,00
									A1/2	1,00	1,00	1,00	1,00	1,44	1,00	1,00	1,19	1,00	0,60	1,00	1,00	1,00
								X+	A1/3	1,00	0,94	1,00	1,00	1,44	1,00	1,00	1,19	1,00	0,60	1,00	1,00	1,00
								X-	A1/12	1,00	0,96	1,00	1,00	1,44	1,00	1,00	1,19	1,00	0,60	1,00	1,00	1,00
								Y+	A1/28	1,00	0,96	1,00	1,00	1,44	1,00	1,00	1,19	1,00	0,60	1,00	1,00	1,00
								Y-	A1/34	1,00	0,94	1,00	1,00	1,44	1,00	1,00	1,19	1,00	0,60	1,00	1,00	1,00
114	5,14	1,00	0,00	1,00	1,00	1,00	1,00		A1/1	1,00	1,00	1,00	1,00	1,43	1,00	1,00	1,19	1,00	0,60	1,00	1,00	1,00
									A1/2	1,00	1,00	1,00	1,00	1,43	1,00	1,00	1,19	1,00	0,60	1,00	1,00	1,00
								X+	A1/3	1,00	0,94	1,00	1,00	1,43	1,00	1,00	1,19	1,00	0,60	1,00	1,00	1,00
								X-	A1/12	1,00	0,96	1,00	1,00	1,43	1,00	1,00	1,19	1,00	0,60	1,00	1,00	1,00
								Y+	A1/28	1,00	0,96	1,00	1,00	1,43	1,00	1,00	1,19	1,00	0,60	1,00	1,00	1,00
								Y-	A1/34	1,00	0,94	1,00	1,00	1,43	1,00	1,00	1,19	1,00	0,60	1,00	1,00	1,00
115	5,14	1,00	0,00	1,00	1,00	1,00	1,00		A1/1	1,00	1,00	1,00	1,00	1,42	1,00	1,00	1,19	1,00	0,60	1,00	1,00	1,00
									A1/2	1,00	1,00	1,00	1,00	1,42	1,00	1,00	1,19	1,00	0,60	1,00	1,00	1,00
								X+	A1/3	1,00	0,94	1,00	1,00	1,42	1,00	1,00	1,19	1,00	0,60	1,00	1,00	1,00
								X-	A1/12	1,00	0,96	1,00	1,00	1,42	1,00	1,00	1,19	1,00	0,60	1,00	1,00	1,00
								Y+	A1/28	1,00	0,96	1,00	1,00	1,42	1,00	1,00	1,19	1,00	0,60	1,00	1,00	1,00
								Y-	A1/34	1,00	0,94	1,00	1,00	1,42	1,00	1,00	1,19	1,00	0,60	1,00	1,00	1,00

COEFFICIENTI DI PORTANZA PIASTRE WINKLER - CONDIZIONI NON DRENATE - S.L.U.

Piast	Brinch Hansen			IclTe	Incl.PianoPosa			Comb		Igk	CoeffIncl.Car.			Affondamento			Forma			Punzonamento		
Nro	Nc	Nq	Ng	Gc=Gq	Bc	Bq	Bg		N.ro	Sism	IcV	IqV	IgV	Dc	Dq	Dg	Sc	Sq	Sg	Psic	Psiq	Psig
116	5,14	1,00	0,00	1,00	1,00	1,00	1,00		A1/1	1,00	1,00	1,00	1,00	1,40	1,00	1,00	1,19	1,00	0,60	1,00	1,00	1,00
									A1/2	1,00	1,00	1,00	1,00	1,40	1,00	1,00	1,19	1,00	0,60	1,00	1,00	1,00
								X+	A1/3	1,00	0,94	1,00	1,00	1,40	1,00	1,00	1,19	1,00	0,60	1,00	1,00	1,00
								X-	A1/12	1,00	0,96	1,00	1,00	1,40	1,00	1,00	1,19	1,00	0,60	1,00	1,00	1,00
								Y+	A1/28	1,00	0,96	1,00	1,00	1,40	1,00	1,00	1,19	1,00	0,60	1,00	1,00	1,00
								Y-	A1/34	1,00	0,94	1,00	1,00	1,40	1,00	1,00	1,19	1,00	0,60	1,00	1,00	1,00
117	5,14	1,00	0,00	1,00	1,00	1,00	1,00		A1/1	1,00	1,00	1,00	1,00	1,45	1,00	1,00	1,19	1,00	0,60	1,00	1,00	1,00
									A1/2	1,00	1,00	1,00	1,00	1,45	1,00	1,00	1,19	1,00	0,60	1,00	1,00	1,00
								X+	A1/6	1,00	0,94	1,00	1,00	1,45	1,00	1,00	1,19	1,00	0,60	1,00	1,00	1,00
								X-	A1/13	1,00	0,96	1,00	1,00	1,45	1,00	1,00	1,19	1,00	0,60	1,00	1,00	1,00
								Y+	A1/29	1,00	0,95	1,00	1,00	1,45	1,00	1,00	1,19	1,00	0,60	1,00	1,00	1,00
								Y-	A1/31	1,00	0,94	1,00	1,00	1,45	1,00	1,00	1,19	1,00	0,60	1,00	1,00	1,00
118	5,14	1,00	0,00	1,00	1,00	1,00	1,00		A1/1	1,00	1,00	1,00	1,00	1,42	1,00	1,00	1,19	1,00	0,60	1,00	1,00	1,00
									A1/2	1,00	1,00	1,00	1,00	1,42	1,00	1,00	1,19	1,00	0,60	1,00	1,00	1,00
								X+	A1/6	1,00	0,94	1,00	1,00	1,42	1,00	1,00	1,19	1,00	0,60	1,00	1,00	1,00
								X-	A1/13	1,00	0,96	1,00	1,00	1,42	1,00	1,00	1,19	1,00	0,60	1,00	1,00	1,00
								Y+	A1/29	1,00	0,95	1,00	1,00	1,42	1,00	1,00	1,19	1,00	0,60	1,00	1,00	1,00
								Y-	A1/31	1,00	0,94	1,00	1,00	1,42	1,00	1,00	1,19	1,00	0,60	1,00	1,00	1,00
119	5,14	1,00	0,00	1,00	1,00	1,00	1,00		A1/1	1,00	1,00	1,00	1,00	1,40	1,00	1,00	1,19	1,00	0,60	1,00	1,00	1,00
									A1/2	1,00	1,00	1,00	1,00	1,40	1,00	1,00	1,19	1,00	0,60	1,00	1,00	1,00
								X+	A1/6	1,00	0,94	1,00	1,00	1,40	1,00	1,00	1,19	1,00	0,60	1,00	1,00	1,00
								X-	A1/13	1,00	0,96	1,00	1,00	1,40	1,00	1,00	1,19	1,00	0,60	1,00	1,00	1,00
								Y+	A1/29	1,00	0,95	1,00	1,00	1,40	1,00	1,00	1,19	1,00	0,60	1,00	1,00	1,00
								Y-	A1/31	1,00	0,94	1,00	1,00	1,40	1,00	1,00	1,19	1,00	0,60	1,00	1,00	1,00
120	5,14	1,00	0,00	1,00	1,00	1,00	1,00		A1/1	1,00	1,00	1,00	1,00	1,43	1,00	1,00	1,19	1,00	0,60	1,00	1,00	1,00
									A1/2	1,00	1,00	1,00	1,00	1,43	1,00	1,00	1,19	1,00	0,60	1,00	1,00	1,00
								X+	A1/9	1,00	0,96	1,00	1,00	1,43	1,00	1,00	1,19	1,00	0,60	1,00	1,00	1,00
								X-	A1/18	1,00	0,94	1,00	1,00	1,43	1,00	1,00	1,19	1,00	0,60	1,00	1,00	1,00
								Y+	A1/19	1,00	0,94	1,00	1,00	1,43	1,00	1,00	1,19	1,00	0,60	1,00	1,00	1,00
								Y-	A1/25	1,00	0,95	1,00	1,00	1,43	1,00	1,00	1,19	1,00	0,60	1,00	1,00	1,00
121	5,14	1,00	0,00	1,00	1,00	1,00	1,00		A1/1	1,00	1,00	1,00	1,00	1,42	1,00	1,00	1,19	1,00	0,60	1,00	1,00	1,00
									A1/2	1,00	1,00	1,00	1,00	1,42	1,00	1,00	1,19	1,00	0,60	1,00	1,00	1,00
								X+	A1/9	1,00	0,96	1,00	1,00	1,42	1,00	1,00	1,19	1,00	0,60	1,00	1,00	1,00
								X-	A1/18	1,00	0,94	1,00	1,00	1,42	1,00	1,00	1,19	1,00	0,60	1,00	1,00	1,00
								Y+	A1/19	1,00	0,94	1,00	1,00	1,42	1,00	1,00	1,19	1,00	0,60	1,00	1,00	1,00
								Y-	A1/25	1,00	0,95	1,00	1,00	1,42	1,00	1,00	1,19	1,00	0,60	1,00	1,00	1,00
122	5,14	1,00	0,00	1,00	1,00	1,00	1,00		A1/1	1,00	1,00	1,00	1,00	1,42	1,00	1,00	1,19	1,00	0,60	1,00	1,00	1,00
									A1/2	1,00	1,00	1,00	1,00	1,42	1,00	1,00	1,19	1,00	0,60	1,00	1,00	1,00
								X+	A1/8	1,00	0,96	1,00	1,00	1,42	1,00	1,00	1,19	1,00	0,60	1,00	1,00	1,00
								X-	A1/15	1,00	0,94	1,00	1,00	1,42	1,00	1,00	1,19	1,00	0,60	1,00	1,00	1,00
								Y+	A1/22	1,00	0,94	1,00	1,00	1,42	1,00	1,00	1,19	1,00	0,60	1,00	1,00	1,00
								Y-	A1/24	1,00	0,95	1,00	1,00	1,42	1,00	1,00	1,19	1,00	0,60	1,00	1,00	1,00
123	5,14	1,00	0,00	1,00	1,00	1,00	1,00		A1/1	1,00	1,00	1,00	1,00	1,43	1,00	1,00	1,19	1,00	0,60	1,00	1,00	1,00
									A1/2	1,00	1,00	1,00	1,00	1,43	1,00	1,00	1,19	1,00	0,60	1,00	1,00	1,00
								X+	A1/9	1,00	0,95	1,00	1,00	1,43	1,00	1,00	1,19	1,00	0,60	1,00	1,00	1,00
								X-	A1/18	1,00	0,93	1,00	1,00	1,43	1,00	1,00	1,19	1,00	0,60	1,00	1,00	1,00
								Y+	A1/19	1,00	0,93	1,00	1,00	1,43	1,00	1,00	1,19	1,00	0,60	1,00	1,00	1,00
								Y-	A1/25	1,00	0,95	1,00	1,00	1,43	1,00	1,00	1,19	1,00	0,60	1,00	1,00	1,00
124	5,14	1,00	0,00	1,00	1,00	1,00	1,00		A1/1	1,00	1,00	1,00	1,00	1,45	1,00	1,00	1,19	1,00	0,60	1,00	1,00	1,00
									A1/2	1,00	1,00	1,00	1,00	1,45	1,00	1,00	1,19	1,00	0,60	1,00	1,00	1,00
								X+	A1/9	1,00	0,95	1,00	1,00	1,45	1,00	1,00	1,19	1,00	0,60	1,00	1,00	1,00
								X-	A1/18	1,00	0,93	1,00	1,00	1,45	1,00	1,00	1,19	1,00	0,60	1,00	1,00	1,00
								Y+	A1/19	1,00	0,93	1,00	1,00	1,45	1,00	1,00	1,19	1,00	0,60	1,00	1,00	1,00
								Y-	A1/25	1,00	0,95	1,00	1,00	1,45	1,00	1,00	1,19	1,00	0,60	1,00	1,00	1,00
125	5,14	1,00	0,00	1,00	1,00	1,00	1,00		A1/1	1,00	1,00	1,00	1,00	1,46	1,00	1,00	1,19	1,00	0,60	1,00	1,00	1,00
									A1/2	1,00	1,00	1,00	1,00	1,46	1,00	1,00	1,19	1,00	0,60	1,00	1,00	1,00
								X+	A1/9	1,00	0,95	1,00	1,00	1,46	1,00	1,00	1,19	1,00	0,60	1,00	1,00	1,00
								X-	A1/18	1,00	0,93	1,00	1,00	1,46	1,00	1,00	1,19	1,00	0,60	1,00	1,00	1,00
								Y+	A1/19	1,00	0,93	1,00	1,00	1,46	1,00	1,00	1,19	1,00	0,60	1,00	1,00	1,00
								Y-	A1/25	1,00	0,95	1,00	1,00	1,46	1,00	1,00	1,19	1,00	0,60	1,00	1,00	1,00
126	5,14	1,00	0,00	1,00	1,00	1,00	1,00		A1/1	1,00	1,00	1,00	1,00	1,45	1,00	1,00	1,19	1,00	0,60	1,00	1,00	1,00
									A1/2	1,00	1,00	1,00	1,00	1,45	1,00	1,00	1,19	1,00	0,60	1,00	1,00	1,00
								X+	A1/6	1,00	0,94	1,00	1,00	1,45	1,00	1,00	1,19	1,00	0,60	1,00	1,00	1,00
								X-	A1/13	1,00	0,96	1,00	1,00	1,45	1,00	1,00	1,19	1,00	0,60	1,00	1,00	1,00
								Y+	A1/29	1,00	0,95	1,00	1,00	1,45	1,00	1,00	1,19	1,00	0,60	1,00	1,00	1,00
								Y-	A1/31	1,00	0,94	1,00	1,00	1,45	1,00	1,00	1,19	1,00	0,60	1,00	1,00	1,00
127	5,14	1,00	0,00	1,00	1,00	1,00	1,00		A1/1	1,00	1,00	1,00	1,00	1,43	1,00	1,00	1,19	1,00	0,60	1,00	1,00	1,00
									A1/2	1,00	1,00	1,00	1,00	1,43	1,00	1,00	1,19	1,00	0,60	1,00	1,00	1,00
								X+	A1/6	1,00	0,94	1,00	1,00	1,43	1,00	1,00	1,19	1,00	0,60	1,00	1,00	1,00
								X-	A1/13	1,00	0,96	1,00	1,00	1,43	1,00	1,00	1,19	1,00	0,60	1,00	1,00	1,00
								Y+	A1/29	1,00	0,95	1,00	1,00	1,43	1,00	1,00	1,19	1,00	0,60	1,00	1,00	1,00
								Y-	A1/31	1,00	0,94	1,00	1,00	1,43	1,00	1,00	1,19	1,00	0,60	1,00	1,00	1,00
128	5,14	1,00	0,00	1,00	1,00	1,00	1,00		A1/1	1,00	1,00	1,00	1,00	1,45	1,00	1,00	1,19	1,00	0,60	1,00	1,00	1,00
									A1/2	1,00	1,00	1,00	1,00	1,45	1,00	1,00	1,19	1,00	0,60	1,00	1,00	1,00

COEFFICIENTI DI PORTANZA PIASTRE WINKLER - CONDIZIONI NON DRENATE - S.L.U.

Piast	Brinch Hansen			IclTe	Incl.PianoPosa			Comb		Igk	CoeffIncl.Car.			Affondamento			Forma			Punzonamento		
Nro	Nc	Nq	Ng	Gc=Gq	Bc	Bq	Bg		N.ro	Sism	IcV	IqV	IgV	Dc	Dq	Dg	Sc	Sq	Sg	Psic	Psiq	Psig
								X+	A1/6	1,00	0,94	1,00	1,00	1,45	1,00	1,00	1,19	1,00	0,60	1,00	1,00	1,00
								X-	A1/13	1,00	0,96	1,00	1,00	1,45	1,00	1,00	1,19	1,00	0,60	1,00	1,00	1,00
								Y+	A1/29	1,00	0,95	1,00	1,00	1,45	1,00	1,00	1,19	1,00	0,60	1,00	1,00	1,00
								Y-	A1/31	1,00	0,94	1,00	1,00	1,45	1,00	1,00	1,19	1,00	0,60	1,00	1,00	1,00
129	5,14	1,00	0,00	1,00	1,00	1,00	1,00		A1/1	1,00	1,00	1,00	1,00	1,49	1,00	1,00	1,19	1,00	0,60	1,00	1,00	1,00
									A1/2	1,00	1,00	1,00	1,00	1,49	1,00	1,00	1,19	1,00	0,60	1,00	1,00	1,00
								X+	A1/9	1,00	0,95	1,00	1,00	1,49	1,00	1,00	1,19	1,00	0,60	1,00	1,00	1,00
								X-	A1/18	1,00	0,94	1,00	1,00	1,49	1,00	1,00	1,19	1,00	0,60	1,00	1,00	1,00
								Y+	A1/19	1,00	0,93	1,00	1,00	1,49	1,00	1,00	1,19	1,00	0,60	1,00	1,00	1,00
								Y-	A1/25	1,00	0,95	1,00	1,00	1,49	1,00	1,00	1,19	1,00	0,60	1,00	1,00	1,00
130	5,14	1,00	0,00	1,00	1,00	1,00	1,00		A1/1	1,00	1,00	1,00	1,00	1,49	1,00	1,00	1,19	1,00	0,60	1,00	1,00	1,00
									A1/2	1,00	1,00	1,00	1,00	1,49	1,00	1,00	1,19	1,00	0,60	1,00	1,00	1,00
								X+	A1/9	1,00	0,95	1,00	1,00	1,49	1,00	1,00	1,19	1,00	0,60	1,00	1,00	1,00
								X-	A1/18	1,00	0,94	1,00	1,00	1,49	1,00	1,00	1,19	1,00	0,60	1,00	1,00	1,00
								Y+	A1/19	1,00	0,93	1,00	1,00	1,49	1,00	1,00	1,19	1,00	0,60	1,00	1,00	1,00
								Y-	A1/25	1,00	0,95	1,00	1,00	1,49	1,00	1,00	1,19	1,00	0,60	1,00	1,00	1,00
131	5,14	1,00	0,00	1,00	1,00	1,00	1,00		A1/1	1,00	1,00	1,00	1,00	1,48	1,00	1,00	1,19	1,00	0,60	1,00	1,00	1,00
									A1/2	1,00	1,00	1,00	1,00	1,48	1,00	1,00	1,19	1,00	0,60	1,00	1,00	1,00
								X+	A1/9	1,00	0,96	1,00	1,00	1,48	1,00	1,00	1,19	1,00	0,60	1,00	1,00	1,00
								X-	A1/18	1,00	0,94	1,00	1,00	1,48	1,00	1,00	1,19	1,00	0,60	1,00	1,00	1,00
								Y+	A1/19	1,00	0,93	1,00	1,00	1,48	1,00	1,00	1,19	1,00	0,60	1,00	1,00	1,00
								Y-	A1/25	1,00	0,95	1,00	1,00	1,48	1,00	1,00	1,19	1,00	0,60	1,00	1,00	1,00
132	5,14	1,00	0,00	1,00	1,00	1,00	1,00		A1/1	1,00	1,00	1,00	1,00	1,49	1,00	1,00	1,19	1,00	0,60	1,00	1,00	1,00
									A1/2	1,00	1,00	1,00	1,00	1,49	1,00	1,00	1,19	1,00	0,60	1,00	1,00	1,00
								X+	A1/9	1,00	0,96	1,00	1,00	1,49	1,00	1,00	1,19	1,00	0,60	1,00	1,00	1,00
								X-	A1/18	1,00	0,94	1,00	1,00	1,49	1,00	1,00	1,19	1,00	0,60	1,00	1,00	1,00
								Y+	A1/19	1,00	0,93	1,00	1,00	1,49	1,00	1,00	1,19	1,00	0,60	1,00	1,00	1,00
								Y-	A1/25	1,00	0,95	1,00	1,00	1,49	1,00	1,00	1,19	1,00	0,60	1,00	1,00	1,00
133	5,14	1,00	0,00	1,00	1,00	1,00	1,00		A1/1	1,00	1,00	1,00	1,00	1,40	1,00	1,00	1,19	1,00	0,60	1,00	1,00	1,00
									A1/2	1,00	1,00	1,00	1,00	1,40	1,00	1,00	1,19	1,00	0,60	1,00	1,00	1,00
								X+	A1/9	1,00	0,96	1,00	1,00	1,40	1,00	1,00	1,19	1,00	0,60	1,00	1,00	1,00
								X-	A1/18	1,00	0,94	1,00	1,00	1,40	1,00	1,00	1,19	1,00	0,60	1,00	1,00	1,00
								Y+	A1/19	1,00	0,93	1,00	1,00	1,40	1,00	1,00	1,19	1,00	0,60	1,00	1,00	1,00
								Y-	A1/25	1,00	0,95	1,00	1,00	1,40	1,00	1,00	1,19	1,00	0,60	1,00	1,00	1,00
134	5,14	1,00	0,00	1,00	1,00	1,00	1,00		A1/1	1,00	1,00	1,00	1,00	1,41	1,00	1,00	1,19	1,00	0,60	1,00	1,00	1,00
									A1/2	1,00	1,00	1,00	1,00	1,41	1,00	1,00	1,19	1,00	0,60	1,00	1,00	1,00
								X+	A1/6	1,00	0,94	1,00	1,00	1,41	1,00	1,00	1,19	1,00	0,60	1,00	1,00	1,00
								X-	A1/13	1,00	0,96	1,00	1,00	1,41	1,00	1,00	1,19	1,00	0,60	1,00	1,00	1,00
								Y+	A1/29	1,00	0,95	1,00	1,00	1,41	1,00	1,00	1,19	1,00	0,60	1,00	1,00	1,00
								Y-	A1/31	1,00	0,94	1,00	1,00	1,41	1,00	1,00	1,19	1,00	0,60	1,00	1,00	1,00
135	5,14	1,00	0,00	1,00	1,00	1,00	1,00		A1/1	1,00	1,00	1,00	1,00	1,42	1,00	1,00	1,19	1,00	0,60	1,00	1,00	1,00
									A1/2	1,00	1,00	1,00	1,00	1,42	1,00	1,00	1,19	1,00	0,60	1,00	1,00	1,00
								X+	A1/6	1,00	0,94	1,00	1,00	1,42	1,00	1,00	1,19	1,00	0,60	1,00	1,00	1,00
								X-	A1/13	1,00	0,96	1,00	1,00	1,42	1,00	1,00	1,19	1,00	0,60	1,00	1,00	1,00
								Y+	A1/29	1,00	0,95	1,00	1,00	1,42	1,00	1,00	1,19	1,00	0,60	1,00	1,00	1,00
								Y-	A1/31	1,00	0,94	1,00	1,00	1,42	1,00	1,00	1,19	1,00	0,60	1,00	1,00	1,00
136	5,14	1,00	0,00	1,00	1,00	1,00	1,00		A1/1	1,00	1,00	1,00	1,00	1,42	1,00	1,00	1,19	1,00	0,60	1,00	1,00	1,00
									A1/2	1,00	1,00	1,00	1,00	1,42	1,00	1,00	1,19	1,00	0,60	1,00	1,00	1,00
								X+	A1/6	1,00	0,94	1,00	1,00	1,42	1,00	1,00	1,19	1,00	0,60	1,00	1,00	1,00
								X-	A1/13	1,00	0,96	1,00	1,00	1,42	1,00	1,00	1,19	1,00	0,60	1,00	1,00	1,00
								Y+	A1/29	1,00	0,95	1,00	1,00	1,42	1,00	1,00	1,19	1,00	0,60	1,00	1,00	1,00
								Y-	A1/31	1,00	0,94	1,00	1,00	1,42	1,00	1,00	1,19	1,00	0,60	1,00	1,00	1,00
137	5,14	1,00	0,00	1,00	1,00	1,00	1,00		A1/1	1,00	1,00	1,00	1,00	1,42	1,00	1,00	1,19	1,00	0,60	1,00	1,00	1,00
									A1/2	1,00	1,00	1,00	1,00	1,42	1,00	1,00	1,19	1,00	0,60	1,00	1,00	1,00
								X+	A1/6	1,00	0,94	1,00	1,00	1,42	1,00	1,00	1,19	1,00	0,60	1,00	1,00	1,00
								X-	A1/13	1,00	0,96	1,00	1,00	1,42	1,00	1,00	1,19	1,00	0,60	1,00	1,00	1,00
								Y+	A1/29	1,00	0,95	1,00	1,00	1,42	1,00	1,00	1,19	1,00	0,60	1,00	1,00	1,00
								Y-	A1/31	1,00	0,94	1,00	1,00	1,42	1,00	1,00	1,19	1,00	0,60	1,00	1,00	1,00
138	5,14	1,00	0,00	1,00	1,00	1,00	1,00		A1/1	1,00	1,00	1,00	1,00	1,42	1,00	1,00	1,19	1,00	0,60	1,00	1,00	1,00
									A1/2	1,00	1,00	1,00	1,00	1,42	1,00	1,00	1,19	1,00	0,60	1,00	1,00	1,00
								X+	A1/6	1,00	0,94	1,00	1,00	1,42	1,00	1,00	1,19	1,00	0,60	1,00	1,00	1,00
								X-	A1/13	1,00	0,96	1,00	1,00	1,42	1,00	1,00	1,19	1,00	0,60	1,00	1,00	1,00
								Y+	A1/29	1,00	0,95	1,00	1,00	1,42	1,00	1,00	1,19	1,00	0,60	1,00	1,00	1,00
								Y-	A1/31	1,00	0,94	1,00	1,00	1,42	1,00	1,00	1,19	1,00	0,60	1,00	1,00	1,00
139	5,14	1,00	0,00	1,00	1,00	1,00	1,00		A1/1	1,00	1,00	1,00	1,00	1,42	1,00	1,00	1,19	1,00	0,60	1,00	1,00	1,00
									A1/2	1,00	1,00	1,00	1,00	1,42	1,00	1,00	1,19	1,00	0,60	1,00	1,00	1,00
								X+	A1/6	1,00	0,94	1,00	1,00	1,42	1,00	1,00	1,19	1,00	0,60	1,00	1,00	1,00
								X-	A1/13	1,00	0,96	1,00	1,00	1,42	1,00	1,00	1,19	1,00	0,60	1,00	1,00	1,00
								Y+	A1/29	1,00	0,95	1,00	1,00	1,42	1,00	1,00	1,19	1,00	0,60	1,00	1,00	1,00
								Y-	A1/31	1,00	0,94	1,00	1,00	1,42	1,00	1,00	1,19	1,00	0,60	1,00	1,00	1,00
140	5,14	1,00	0,00	1,00	1,00	1,00	1,00		A1/1	1,00	1,00	1,00	1,00	1,48	1,00	1,00	1,19	1,00	0,60	1,00	1,00	1,00
									A1/2	1,00	1,00	1,00	1,00	1,48	1,00	1,00	1,19	1,00	0,60	1,00	1,00	1,00
								X+	A1/9	1,00	0,96	1,00	1,00	1,48	1,00	1,00	1,19	1,00	0,60	1,00	1,00	1,00
								X-	A1/18	1,00	0,94	1,00	1,00	1,48	1,00	1,00	1,19	1,00	0,60	1,00	1,00	1,00
								Y+	A1/19	1,00	0,94	1,00	1,00	1,48	1,00	1,00	1,19	1,00	0,60	1,00	1,00	1,00
								Y-	A1/25	1,00	0,95	1,00	1,00	1,48	1,00	1,00	1,19	1,00	0,60	1,00	1,00	1,00

COEFFICIENTI DI PORTANZA PIASTRE WINKLER - CONDIZIONI NON DRENATE - S.L.U.

Piast	Brinch Hansen			IclTe	Incl.PianoPosa			Comb		Igk	CoeffIncl.Car.			Affondamento			Forma			Punzonamento		
Nro	Nc	Nq	Ng	Gc=Gq	Bc	Bq	Bg		N.ro	Sism	IcV	IqV	IgV	Dc	Dq	Dg	Sc	Sq	Sg	Psic	Psiq	Psig
141	5,14	1,00	0,00	1,00	1,00	1,00	1,00		A1/1	1,00	1,00	1,00	1,00	1,48	1,00	1,00	1,19	1,00	0,60	1,00	1,00	1,00
									A1/2	1,00	1,00	1,00	1,00	1,48	1,00	1,00	1,19	1,00	0,60	1,00	1,00	1,00
								X+	A1/9	1,00	0,96	1,00	1,00	1,48	1,00	1,00	1,19	1,00	0,60	1,00	1,00	1,00
								X-	A1/18	1,00	0,94	1,00	1,00	1,48	1,00	1,00	1,19	1,00	0,60	1,00	1,00	1,00
								Y+	A1/19	1,00	0,94	1,00	1,00	1,48	1,00	1,00	1,19	1,00	0,60	1,00	1,00	1,00
								Y-	A1/25	1,00	0,95	1,00	1,00	1,48	1,00	1,00	1,19	1,00	0,60	1,00	1,00	1,00
142	5,14	1,00	0,00	1,00	1,00	1,00	1,00		A1/1	1,00	1,00	1,00	1,00	1,48	1,00	1,00	1,19	1,00	0,60	1,00	1,00	1,00
									A1/2	1,00	1,00	1,00	1,00	1,48	1,00	1,00	1,19	1,00	0,60	1,00	1,00	1,00
								X+	A1/9	1,00	0,96	1,00	1,00	1,48	1,00	1,00	1,19	1,00	0,60	1,00	1,00	1,00
								X-	A1/18	1,00	0,94	1,00	1,00	1,48	1,00	1,00	1,19	1,00	0,60	1,00	1,00	1,00
								Y+	A1/19	1,00	0,94	1,00	1,00	1,48	1,00	1,00	1,19	1,00	0,60	1,00	1,00	1,00
								Y-	A1/25	1,00	0,95	1,00	1,00	1,48	1,00	1,00	1,19	1,00	0,60	1,00	1,00	1,00
143	5,14	1,00	0,00	1,00	1,00	1,00	1,00		A1/1	1,00	1,00	1,00	1,00	1,43	1,00	1,00	1,19	1,00	0,60	1,00	1,00	1,00
									A1/2	1,00	1,00	1,00	1,00	1,43	1,00	1,00	1,19	1,00	0,60	1,00	1,00	1,00
								X+	A1/8	1,00	0,97	1,00	1,00	1,43	1,00	1,00	1,19	1,00	0,60	1,00	1,00	1,00
								X-	A1/15	1,00	0,95	1,00	1,00	1,43	1,00	1,00	1,19	1,00	0,60	1,00	1,00	1,00
								Y+	A1/22	1,00	0,95	1,00	1,00	1,43	1,00	1,00	1,19	1,00	0,60	1,00	1,00	1,00
								Y-	A1/24	1,00	0,97	1,00	1,00	1,43	1,00	1,00	1,19	1,00	0,60	1,00	1,00	1,00
144	5,14	1,00	0,00	1,00	1,00	1,00	1,00		A1/1	1,00	1,00	1,00	1,00	1,43	1,00	1,00	1,19	1,00	0,60	1,00	1,00	1,00
									A1/2	1,00	1,00	1,00	1,00	1,43	1,00	1,00	1,19	1,00	0,60	1,00	1,00	1,00
								X+	A1/8	1,00	0,97	1,00	1,00	1,43	1,00	1,00	1,19	1,00	0,60	1,00	1,00	1,00
								X-	A1/15	1,00	0,95	1,00	1,00	1,43	1,00	1,00	1,19	1,00	0,60	1,00	1,00	1,00
								Y+	A1/22	1,00	0,95	1,00	1,00	1,43	1,00	1,00	1,19	1,00	0,60	1,00	1,00	1,00
								Y-	A1/24	1,00	0,96	1,00	1,00	1,43	1,00	1,00	1,19	1,00	0,60	1,00	1,00	1,00
145	5,14	1,00	0,00	1,00	1,00	1,00	1,00		A1/1	1,00	1,00	1,00	1,00	1,43	1,00	1,00	1,19	1,00	0,60	1,00	1,00	1,00
									A1/2	1,00	1,00	1,00	1,00	1,43	1,00	1,00	1,19	1,00	0,60	1,00	1,00	1,00
								X+	A1/8	1,00	0,97	1,00	1,00	1,43	1,00	1,00	1,19	1,00	0,60	1,00	1,00	1,00
								X-	A1/15	1,00	0,95	1,00	1,00	1,43	1,00	1,00	1,19	1,00	0,60	1,00	1,00	1,00
								Y+	A1/22	1,00	0,95	1,00	1,00	1,43	1,00	1,00	1,19	1,00	0,60	1,00	1,00	1,00
								Y-	A1/24	1,00	0,96	1,00	1,00	1,43	1,00	1,00	1,19	1,00	0,60	1,00	1,00	1,00
146	5,14	1,00	0,00	1,00	1,00	1,00	1,00		A1/1	1,00	1,00	1,00	1,00	1,43	1,00	1,00	1,19	1,00	0,60	1,00	1,00	1,00
									A1/2	1,00	1,00	1,00	1,00	1,43	1,00	1,00	1,19	1,00	0,60	1,00	1,00	1,00
								X+	A1/8	1,00	0,97	1,00	1,00	1,43	1,00	1,00	1,19	1,00	0,60	1,00	1,00	1,00
								X-	A1/15	1,00	0,95	1,00	1,00	1,43	1,00	1,00	1,19	1,00	0,60	1,00	1,00	1,00
								Y+	A1/22	1,00	0,95	1,00	1,00	1,43	1,00	1,00	1,19	1,00	0,60	1,00	1,00	1,00
								Y-	A1/24	1,00	0,96	1,00	1,00	1,43	1,00	1,00	1,19	1,00	0,60	1,00	1,00	1,00
147	5,14	1,00	0,00	1,00	1,00	1,00	1,00		A1/1	1,00	1,00	1,00	1,00	1,42	1,00	1,00	1,19	1,00	0,60	1,00	1,00	1,00
									A1/2	1,00	1,00	1,00	1,00	1,42	1,00	1,00	1,19	1,00	0,60	1,00	1,00	1,00
								X+	A1/8	1,00	0,97	1,00	1,00	1,42	1,00	1,00	1,19	1,00	0,60	1,00	1,00	1,00
								X-	A1/15	1,00	0,95	1,00	1,00	1,42	1,00	1,00	1,19	1,00	0,60	1,00	1,00	1,00
								Y+	A1/22	1,00	0,95	1,00	1,00	1,42	1,00	1,00	1,19	1,00	0,60	1,00	1,00	1,00
								Y-	A1/24	1,00	0,96	1,00	1,00	1,42	1,00	1,00	1,19	1,00	0,60	1,00	1,00	1,00
148	5,14	1,00	0,00	1,00	1,00	1,00	1,00		A1/1	1,00	1,00	1,00	1,00	1,46	1,00	1,00	1,19	1,00	0,60	1,00	1,00	1,00
									A1/2	1,00	1,00	1,00	1,00	1,46	1,00	1,00	1,19	1,00	0,60	1,00	1,00	1,00
								X+	A1/9	1,00	0,96	1,00	1,00	1,46	1,00	1,00	1,19	1,00	0,60	1,00	1,00	1,00
								X-	A1/18	1,00	0,94	1,00	1,00	1,46	1,00	1,00	1,19	1,00	0,60	1,00	1,00	1,00
								Y+	A1/19	1,00	0,94	1,00	1,00	1,46	1,00	1,00	1,19	1,00	0,60	1,00	1,00	1,00
								Y-	A1/25	1,00	0,95	1,00	1,00	1,46	1,00	1,00	1,19	1,00	0,60	1,00	1,00	1,00
149	5,14	1,00	0,00	1,00	1,00	1,00	1,00		A1/1	1,00	1,00	1,00	1,00	1,48	1,00	1,00	1,19	1,00	0,60	1,00	1,00	1,00
									A1/2	1,00	1,00	1,00	1,00	1,48	1,00	1,00	1,19	1,00	0,60	1,00	1,00	1,00
								X+	A1/9	1,00	0,96	1,00	1,00	1,48	1,00	1,00	1,19	1,00	0,60	1,00	1,00	1,00
								X-	A1/18	1,00	0,94	1,00	1,00	1,48	1,00	1,00	1,19	1,00	0,60	1,00	1,00	1,00
								Y+	A1/19	1,00	0,93	1,00	1,00	1,48	1,00	1,00	1,19	1,00	0,60	1,00	1,00	1,00
								Y-	A1/25	1,00	0,95	1,00	1,00	1,48	1,00	1,00	1,19	1,00	0,60	1,00	1,00	1,00
150	5,14	1,00	0,00	1,00	1,00	1,00	1,00		A1/1	1,00	1,00	1,00	1,00	1,46	1,00	1,00	1,19	1,00	0,60	1,00	1,00	1,00
									A1/2	1,00	1,00	1,00	1,00	1,46	1,00	1,00	1,19	1,00	0,60	1,00	1,00	1,00
								X+	A1/9	1,00	0,96	1,00	1,00	1,46	1,00	1,00	1,19	1,00	0,60	1,00	1,00	1,00
								X-	A1/18	1,00	0,94	1,00	1,00	1,46	1,00	1,00	1,19	1,00	0,60	1,00	1,00	1,00
								Y+	A1/19	1,00	0,93	1,00	1,00	1,46	1,00	1,00	1,19	1,00	0,60	1,00	1,00	1,00
								Y-	A1/25	1,00	0,95	1,00	1,00	1,46	1,00	1,00	1,19	1,00	0,60	1,00	1,00	1,00
151	5,14	1,00	0,00	1,00	1,00	1,00	1,00		A1/1	1,00	1,00	1,00	1,00	1,48	1,00	1,00	1,19	1,00	0,60	1,00	1,00	1,00
									A1/2	1,00	1,00	1,00	1,00	1,48	1,00	1,00	1,19	1,00	0,60	1,00	1,00	1,00
								X+	A1/9	1,00	0,95	1,00	1,00	1,48	1,00	1,00	1,19	1,00	0,60	1,00	1,00	1,00
								X-	A1/18	1,00	0,94	1,00	1,00	1,48	1,00	1,00	1,19	1,00	0,60	1,00	1,00	1,00
								Y+	A1/19	1,00	0,93	1,00	1,00	1,48	1,00	1,00	1,19	1,00	0,60	1,00	1,00	1,00
								Y-	A1/25	1,00	0,95	1,00	1,00	1,48	1,00	1,00	1,19	1,00	0,60	1,00	1,00	1,00
152	5,14	1,00	0,00	1,00	1,00	1,00	1,00		A1/1	1,00	1,00	1,00	1,00	1,46	1,00	1,00	1,19	1,00	0,60	1,00	1,00	1,00
									A1/2	1,00	1,00	1,00	1,00	1,46	1,00	1,00	1,19	1,00	0,60	1,00	1,00	1,00
								X+	A1/9	1,00	0,95	1,00	1,00	1,46	1,00	1,00	1,19	1,00	0,60	1,00	1,00	1,00
								X-	A1/18	1,00	0,93	1,00	1,00	1,46	1,00	1,00	1,19	1,00	0,60	1,00	1,00	1,00
								Y+	A1/19	1,00	0,93	1,00	1,00	1,46	1,00	1,00	1,19	1,00	0,60	1,00	1,00	1,00
								Y-	A1/25	1,00	0,95	1,00	1,00	1,46	1,00	1,00	1,19	1,00	0,60	1,00	1,00	1,00
153	5,14	1,00	0,00	1,00	1,00	1,00	1,00		A1/1	1,00	1,00	1,00	1,00	1,44	1,00	1,00	1,19	1,00	0,60	1,00	1,00	1,00
									A1/2	1,00	1,00	1,00	1,00	1,44	1,00	1,00	1,19	1,00	0,60	1,00	1,00	1,00

COEFFICIENTI DI PORTANZA PIASTRE WINKLER - CONDIZIONI NON DRENATE - S.L.U.

Piast	Brinch Hansen			IclTe	Incl.PianoPosa			Comb		Igk	CoeffIncl.Car.			Affondamento			Forma			Punzonamento		
Nro	Nc	Nq	Ng	Gc=Gq	Bc	Bq	Bg	N.ro		Sism	IcV	IqV	IgV	Dc	Dq	Dg	Sc	Sq	Sg	Psic	Psiq	Psig
								X+	A1/8	1,00	0,96	1,00	1,00	1,44	1,00	1,00	1,19	1,00	0,60	1,00	1,00	1,00
								X-	A1/15	1,00	0,94	1,00	1,00	1,44	1,00	1,00	1,19	1,00	0,60	1,00	1,00	1,00
								Y+	A1/22	1,00	0,94	1,00	1,00	1,44	1,00	1,00	1,19	1,00	0,60	1,00	1,00	1,00
								Y-	A1/24	1,00	0,95	1,00	1,00	1,44	1,00	1,00	1,19	1,00	0,60	1,00	1,00	1,00
154	5,14	1,00	0,00	1,00	1,00	1,00	1,00		A1/1	1,00	1,00	1,00	1,00	1,43	1,00	1,00	1,19	1,00	0,60	1,00	1,00	1,00
									A1/2	1,00	1,00	1,00	1,00	1,43	1,00	1,00	1,19	1,00	0,60	1,00	1,00	1,00
								X+	A1/6	1,00	0,94	1,00	1,00	1,43	1,00	1,00	1,19	1,00	0,60	1,00	1,00	1,00
								X-	A1/13	1,00	0,96	1,00	1,00	1,43	1,00	1,00	1,19	1,00	0,60	1,00	1,00	1,00
								Y+	A1/29	1,00	0,96	1,00	1,00	1,43	1,00	1,00	1,19	1,00	0,60	1,00	1,00	1,00
								Y-	A1/31	1,00	0,94	1,00	1,00	1,43	1,00	1,00	1,19	1,00	0,60	1,00	1,00	1,00
155	5,14	1,00	0,00	1,00	1,00	1,00	1,00		A1/1	1,00	1,00	1,00	1,00	1,42	1,00	1,00	1,19	1,00	0,60	1,00	1,00	1,00
									A1/2	1,00	1,00	1,00	1,00	1,42	1,00	1,00	1,19	1,00	0,60	1,00	1,00	1,00
								X+	A1/6	1,00	0,94	1,00	1,00	1,42	1,00	1,00	1,19	1,00	0,60	1,00	1,00	1,00
								X-	A1/13	1,00	0,96	1,00	1,00	1,42	1,00	1,00	1,19	1,00	0,60	1,00	1,00	1,00
								Y+	A1/29	1,00	0,96	1,00	1,00	1,42	1,00	1,00	1,19	1,00	0,60	1,00	1,00	1,00
								Y-	A1/31	1,00	0,94	1,00	1,00	1,42	1,00	1,00	1,19	1,00	0,60	1,00	1,00	1,00
156	5,14	1,00	0,00	1,00	1,00	1,00	1,00		A1/1	1,00	1,00	1,00	1,00	1,42	1,00	1,00	1,19	1,00	0,60	1,00	1,00	1,00
									A1/2	1,00	1,00	1,00	1,00	1,42	1,00	1,00	1,19	1,00	0,60	1,00	1,00	1,00
								X+	A1/6	1,00	0,94	1,00	1,00	1,42	1,00	1,00	1,19	1,00	0,60	1,00	1,00	1,00
								X-	A1/13	1,00	0,96	1,00	1,00	1,42	1,00	1,00	1,19	1,00	0,60	1,00	1,00	1,00
								Y+	A1/29	1,00	0,96	1,00	1,00	1,42	1,00	1,00	1,19	1,00	0,60	1,00	1,00	1,00
								Y-	A1/31	1,00	0,94	1,00	1,00	1,42	1,00	1,00	1,19	1,00	0,60	1,00	1,00	1,00
157	5,14	1,00	0,00	1,00	1,00	1,00	1,00		A1/1	1,00	1,00	1,00	1,00	1,45	1,00	1,00	1,19	1,00	0,60	1,00	1,00	1,00
									A1/2	1,00	1,00	1,00	1,00	1,45	1,00	1,00	1,19	1,00	0,60	1,00	1,00	1,00
								X+	A1/3	1,00	0,94	1,00	1,00	1,45	1,00	1,00	1,19	1,00	0,60	1,00	1,00	1,00
								X-	A1/12	1,00	0,96	1,00	1,00	1,45	1,00	1,00	1,19	1,00	0,60	1,00	1,00	1,00
								Y+	A1/28	1,00	0,96	1,00	1,00	1,45	1,00	1,00	1,19	1,00	0,60	1,00	1,00	1,00
								Y-	A1/34	1,00	0,94	1,00	1,00	1,45	1,00	1,00	1,19	1,00	0,60	1,00	1,00	1,00
158	5,14	1,00	0,00	1,00	1,00	1,00	1,00		A1/1	1,00	1,00	1,00	1,00	1,41	1,00	1,00	1,19	1,00	0,60	1,00	1,00	1,00
									A1/2	1,00	1,00	1,00	1,00	1,41	1,00	1,00	1,19	1,00	0,60	1,00	1,00	1,00
								X+	A1/6	1,00	0,94	1,00	1,00	1,41	1,00	1,00	1,19	1,00	0,60	1,00	1,00	1,00
								X-	A1/13	1,00	0,96	1,00	1,00	1,41	1,00	1,00	1,19	1,00	0,60	1,00	1,00	1,00
								Y+	A1/29	1,00	0,96	1,00	1,00	1,41	1,00	1,00	1,19	1,00	0,60	1,00	1,00	1,00
								Y-	A1/31	1,00	0,94	1,00	1,00	1,41	1,00	1,00	1,19	1,00	0,60	1,00	1,00	1,00
159	5,14	1,00	0,00	1,00	1,00	1,00	1,00		A1/1	1,00	1,00	1,00	1,00	1,42	1,00	1,00	1,19	1,00	0,60	1,00	1,00	1,00
									A1/2	1,00	1,00	1,00	1,00	1,42	1,00	1,00	1,19	1,00	0,60	1,00	1,00	1,00
								X+	A1/6	1,00	0,94	1,00	1,00	1,42	1,00	1,00	1,19	1,00	0,60	1,00	1,00	1,00
								X-	A1/13	1,00	0,96	1,00	1,00	1,42	1,00	1,00	1,19	1,00	0,60	1,00	1,00	1,00
								Y+	A1/29	1,00	0,96	1,00	1,00	1,42	1,00	1,00	1,19	1,00	0,60	1,00	1,00	1,00
								Y-	A1/31	1,00	0,94	1,00	1,00	1,42	1,00	1,00	1,19	1,00	0,60	1,00	1,00	1,00
160	5,14	1,00	0,00	1,00	1,00	1,00	1,00		A1/1	1,00	1,00	1,00	1,00	1,39	1,00	1,00	1,19	1,00	0,60	1,00	1,00	1,00
									A1/2	1,00	1,00	1,00	1,00	1,39	1,00	1,00	1,19	1,00	0,60	1,00	1,00	1,00
								X+	A1/8	1,00	0,97	1,00	1,00	1,39	1,00	1,00	1,19	1,00	0,60	1,00	1,00	1,00
								X-	A1/15	1,00	0,95	1,00	1,00	1,39	1,00	1,00	1,19	1,00	0,60	1,00	1,00	1,00
								Y+	A1/22	1,00	0,95	1,00	1,00	1,39	1,00	1,00	1,19	1,00	0,60	1,00	1,00	1,00
								Y-	A1/24	1,00	0,96	1,00	1,00	1,39	1,00	1,00	1,19	1,00	0,60	1,00	1,00	1,00
161	5,14	1,00	0,00	1,00	1,00	1,00	1,00		A1/1	1,00	1,00	1,00	1,00	1,40	1,00	1,00	1,19	1,00	0,60	1,00	1,00	1,00
									A1/2	1,00	1,00	1,00	1,00	1,40	1,00	1,00	1,19	1,00	0,60	1,00	1,00	1,00
								X+	A1/8	1,00	0,96	1,00	1,00	1,40	1,00	1,00	1,19	1,00	0,60	1,00	1,00	1,00
								X-	A1/15	1,00	0,95	1,00	1,00	1,40	1,00	1,00	1,19	1,00	0,60	1,00	1,00	1,00
								Y+	A1/22	1,00	0,95	1,00	1,00	1,40	1,00	1,00	1,19	1,00	0,60	1,00	1,00	1,00
								Y-	A1/24	1,00	0,96	1,00	1,00	1,40	1,00	1,00	1,19	1,00	0,60	1,00	1,00	1,00
162	5,14	1,00	0,00	1,00	1,00	1,00	1,00		A1/1	1,00	1,00	1,00	1,00	1,40	1,00	1,00	1,19	1,00	0,60	1,00	1,00	1,00
									A1/2	1,00	1,00	1,00	1,00	1,40	1,00	1,00	1,19	1,00	0,60	1,00	1,00	1,00
								X+	A1/8	1,00	0,96	1,00	1,00	1,40	1,00	1,00	1,19	1,00	0,60	1,00	1,00	1,00
								X-	A1/15	1,00	0,95	1,00	1,00	1,40	1,00	1,00	1,19	1,00	0,60	1,00	1,00	1,00
								Y+	A1/22	1,00	0,95	1,00	1,00	1,40	1,00	1,00	1,19	1,00	0,60	1,00	1,00	1,00
								Y-	A1/24	1,00	0,96	1,00	1,00	1,40	1,00	1,00	1,19	1,00	0,60	1,00	1,00	1,00
163	5,14	1,00	0,00	1,00	1,00	1,00	1,00		A1/1	1,00	1,00	1,00	1,00	1,39	1,00	1,00	1,19	1,00	0,60	1,00	1,00	1,00
									A1/2	1,00	1,00	1,00	1,00	1,39	1,00	1,00	1,19	1,00	0,60	1,00	1,00	1,00
								X+	A1/8	1,00	0,97	1,00	1,00	1,39	1,00	1,00	1,19	1,00	0,60	1,00	1,00	1,00
								X-	A1/15	1,00	0,95	1,00	1,00	1,39	1,00	1,00	1,19	1,00	0,60	1,00	1,00	1,00
								Y+	A1/22	1,00	0,95	1,00	1,00	1,39	1,00	1,00	1,19	1,00	0,60	1,00	1,00	1,00
								Y-	A1/24	1,00	0,96	1,00	1,00	1,39	1,00	1,00	1,19	1,00	0,60	1,00	1,00	1,00
164	5,14	1,00	0,00	1,00	1,00	1,00	1,00		A1/1	1,00	1,00	1,00	1,00	1,39	1,00	1,00	1,19	1,00	0,60	1,00	1,00	1,00
									A1/2	1,00	1,00	1,00	1,00	1,39	1,00	1,00	1,19	1,00	0,60	1,00	1,00	1,00
								X+	A1/8	1,00	0,97	1,00	1,00	1,39	1,00	1,00	1,19	1,00	0,60	1,00	1,00	1,00
								X-	A1/15	1,00	0,95	1,00	1,00	1,39	1,00	1,00	1,19	1,00	0,60	1,00	1,00	1,00
								Y+	A1/22	1,00	0,95	1,00	1,00	1,39	1,00	1,00	1,19	1,00	0,60	1,00	1,00	1,00
								Y-	A1/24	1,00	0,96	1,00	1,00	1,39	1,00	1,00	1,19	1,00	0,60	1,00	1,00	1,00
165	5,14	1,00	0,00	1,00	1,00	1,00	1,00		A1/1	1,00	1,00	1,00	1,00	1,40	1,00	1,00	1,19	1,00	0,60	1,00	1,00	1,00
									A1/2	1,00	1,00	1,00	1,00	1,40	1,00	1,00	1,19	1,00	0,60	1,00	1,00	1,00
								X+	A1/8	1,00	0,96	1,00	1,00	1,40	1,00	1,00	1,19	1,00	0,60	1,00	1,00	1,00
								X-	A1/15	1,00	0,95	1,00	1,00	1,40	1,00	1,00	1,19	1,00	0,60	1,00	1,00	1,00
								Y+	A1/22	1,00	0,95	1,00	1,00	1,40	1,00	1,00	1,19	1,00	0,60	1,00	1,00	1,00
								Y-	A1/24	1,00	0,96	1,00	1,00	1,40	1,00	1,00	1,19	1,00	0,60	1,00	1,00	1,00

COEFFICIENTI DI PORTANZA PIASTRE WINKLER - CONDIZIONI NON DRENATE - S.L.U.

Piast	Brinch Hansen			IclTe	Incl.PianoPosa			Comb		Igk	CoeffIncl.Car.			Affondamento			Forma			Punzonamento		
Nro	Nc	Nq	Ng	Gc=Gq	Bc	Bq	Bg		N.ro	Sism	IcV	IqV	IgV	Dc	Dq	Dg	Sc	Sq	Sg	Psic	Psiq	Psig
166	5,14	1,00	0,00	1,00	1,00	1,00	1,00		A1/1	1,00	1,00	1,00	1,00	1,39	1,00	1,00	1,19	1,00	0,60	1,00	1,00	1,00
									A1/2	1,00	1,00	1,00	1,00	1,39	1,00	1,00	1,19	1,00	0,60	1,00	1,00	1,00
								X+	A1/8	1,00	0,97	1,00	1,00	1,39	1,00	1,00	1,19	1,00	0,60	1,00	1,00	1,00
								X-	A1/15	1,00	0,96	1,00	1,00	1,39	1,00	1,00	1,19	1,00	0,60	1,00	1,00	1,00
								Y+	A1/22	1,00	0,95	1,00	1,00	1,39	1,00	1,00	1,19	1,00	0,60	1,00	1,00	1,00
								Y-	A1/24	1,00	0,97	1,00	1,00	1,39	1,00	1,00	1,19	1,00	0,60	1,00	1,00	1,00
167	5,14	1,00	0,00	1,00	1,00	1,00	1,00		A1/1	1,00	1,00	1,00	1,00	1,39	1,00	1,00	1,19	1,00	0,60	1,00	1,00	1,00
									A1/2	1,00	1,00	1,00	1,00	1,39	1,00	1,00	1,19	1,00	0,60	1,00	1,00	1,00
								X+	A1/8	1,00	0,97	1,00	1,00	1,39	1,00	1,00	1,19	1,00	0,60	1,00	1,00	1,00
								X-	A1/15	1,00	0,96	1,00	1,00	1,39	1,00	1,00	1,19	1,00	0,60	1,00	1,00	1,00
								Y+	A1/22	1,00	0,95	1,00	1,00	1,39	1,00	1,00	1,19	1,00	0,60	1,00	1,00	1,00
								Y-	A1/24	1,00	0,97	1,00	1,00	1,39	1,00	1,00	1,19	1,00	0,60	1,00	1,00	1,00
168	5,14	1,00	0,00	1,00	1,00	1,00	1,00		A1/1	1,00	1,00	1,00	1,00	1,41	1,00	1,00	1,19	1,00	0,60	1,00	1,00	1,00
									A1/2	1,00	1,00	1,00	1,00	1,41	1,00	1,00	1,19	1,00	0,60	1,00	1,00	1,00
								X+	A1/8	1,00	0,97	1,00	1,00	1,41	1,00	1,00	1,19	1,00	0,60	1,00	1,00	1,00
								X-	A1/15	1,00	0,96	1,00	1,00	1,41	1,00	1,00	1,19	1,00	0,60	1,00	1,00	1,00
								Y+	A1/22	1,00	0,95	1,00	1,00	1,41	1,00	1,00	1,19	1,00	0,60	1,00	1,00	1,00
								Y-	A1/24	1,00	0,97	1,00	1,00	1,41	1,00	1,00	1,19	1,00	0,60	1,00	1,00	1,00
169	5,14	1,00	0,00	1,00	1,00	1,00	1,00		A1/1	1,00	1,00	1,00	1,00	1,38	1,00	1,00	1,19	1,00	0,60	1,00	1,00	1,00
									A1/2	1,00	1,00	1,00	1,00	1,38	1,00	1,00	1,19	1,00	0,60	1,00	1,00	1,00
								X+	A1/8	1,00	0,97	1,00	1,00	1,38	1,00	1,00	1,19	1,00	0,60	1,00	1,00	1,00
								X-	A1/15	1,00	0,96	1,00	1,00	1,38	1,00	1,00	1,19	1,00	0,60	1,00	1,00	1,00
								Y+	A1/22	1,00	0,95	1,00	1,00	1,38	1,00	1,00	1,19	1,00	0,60	1,00	1,00	1,00
								Y-	A1/24	1,00	0,97	1,00	1,00	1,38	1,00	1,00	1,19	1,00	0,60	1,00	1,00	1,00
170	5,14	1,00	0,00	1,00	1,00	1,00	1,00		A1/1	1,00	1,00	1,00	1,00	1,39	1,00	1,00	1,19	1,00	0,60	1,00	1,00	1,00
									A1/2	1,00	1,00	1,00	1,00	1,39	1,00	1,00	1,19	1,00	0,60	1,00	1,00	1,00
								X+	A1/8	1,00	0,97	1,00	1,00	1,39	1,00	1,00	1,19	1,00	0,60	1,00	1,00	1,00
								X-	A1/15	1,00	0,96	1,00	1,00	1,39	1,00	1,00	1,19	1,00	0,60	1,00	1,00	1,00
								Y+	A1/22	1,00	0,95	1,00	1,00	1,39	1,00	1,00	1,19	1,00	0,60	1,00	1,00	1,00
								Y-	A1/24	1,00	0,97	1,00	1,00	1,39	1,00	1,00	1,19	1,00	0,60	1,00	1,00	1,00
171	5,14	1,00	0,00	1,00	1,00	1,00	1,00		A1/1	1,00	1,00	1,00	1,00	1,39	1,00	1,00	1,19	1,00	0,60	1,00	1,00	1,00
									A1/2	1,00	1,00	1,00	1,00	1,39	1,00	1,00	1,19	1,00	0,60	1,00	1,00	1,00
								X+	A1/8	1,00	0,97	1,00	1,00	1,39	1,00	1,00	1,19	1,00	0,60	1,00	1,00	1,00
								X-	A1/15	1,00	0,96	1,00	1,00	1,39	1,00	1,00	1,19	1,00	0,60	1,00	1,00	1,00
								Y+	A1/22	1,00	0,95	1,00	1,00	1,39	1,00	1,00	1,19	1,00	0,60	1,00	1,00	1,00
								Y-	A1/24	1,00	0,97	1,00	1,00	1,39	1,00	1,00	1,19	1,00	0,60	1,00	1,00	1,00
172	5,14	1,00	0,00	1,00	1,00	1,00	1,00		A1/1	1,00	1,00	1,00	1,00	1,39	1,00	1,00	1,19	1,00	0,60	1,00	1,00	1,00
									A1/2	1,00	1,00	1,00	1,00	1,39	1,00	1,00	1,19	1,00	0,60	1,00	1,00	1,00
								X+	A1/8	1,00	0,97	1,00	1,00	1,39	1,00	1,00	1,19	1,00	0,60	1,00	1,00	1,00
								X-	A1/15	1,00	0,95	1,00	1,00	1,39	1,00	1,00	1,19	1,00	0,60	1,00	1,00	1,00
								Y+	A1/22	1,00	0,95	1,00	1,00	1,39	1,00	1,00	1,19	1,00	0,60	1,00	1,00	1,00
								Y-	A1/24	1,00	0,97	1,00	1,00	1,39	1,00	1,00	1,19	1,00	0,60	1,00	1,00	1,00
173	5,14	1,00	0,00	1,00	1,00	1,00	1,00		A1/1	1,00	1,00	1,00	1,00	1,39	1,00	1,00	1,19	1,00	0,60	1,00	1,00	1,00
									A1/2	1,00	1,00	1,00	1,00	1,39	1,00	1,00	1,19	1,00	0,60	1,00	1,00	1,00
								X+	A1/8	1,00	0,97	1,00	1,00	1,39	1,00	1,00	1,19	1,00	0,60	1,00	1,00	1,00
								X-	A1/15	1,00	0,95	1,00	1,00	1,39	1,00	1,00	1,19	1,00	0,60	1,00	1,00	1,00
								Y+	A1/22	1,00	0,95	1,00	1,00	1,39	1,00	1,00	1,19	1,00	0,60	1,00	1,00	1,00
								Y-	A1/24	1,00	0,96	1,00	1,00	1,39	1,00	1,00	1,19	1,00	0,60	1,00	1,00	1,00
174	5,14	1,00	0,00	1,00	1,00	1,00	1,00		A1/1	1,00	1,00	1,00	1,00	1,39	1,00	1,00	1,19	1,00	0,60	1,00	1,00	1,00
									A1/2	1,00	1,00	1,00	1,00	1,39	1,00	1,00	1,19	1,00	0,60	1,00	1,00	1,00
								X+	A1/8	1,00	0,97	1,00	1,00	1,39	1,00	1,00	1,19	1,00	0,60	1,00	1,00	1,00
								X-	A1/15	1,00	0,95	1,00	1,00	1,39	1,00	1,00	1,19	1,00	0,60	1,00	1,00	1,00
								Y+	A1/22	1,00	0,95	1,00	1,00	1,39	1,00	1,00	1,19	1,00	0,60	1,00	1,00	1,00
								Y-	A1/24	1,00	0,97	1,00	1,00	1,39	1,00	1,00	1,19	1,00	0,60	1,00	1,00	1,00
175	5,14	1,00	0,00	1,00	1,00	1,00	1,00		A1/1	1,00	1,00	1,00	1,00	1,39	1,00	1,00	1,19	1,00	0,60	1,00	1,00	1,00
									A1/2	1,00	1,00	1,00	1,00	1,39	1,00	1,00	1,19	1,00	0,60	1,00	1,00	1,00
								X+	A1/8	1,00	0,97	1,00	1,00	1,39	1,00	1,00	1,19	1,00	0,60	1,00	1,00	1,00
								X-	A1/15	1,00	0,96	1,00	1,00	1,39	1,00	1,00	1,19	1,00	0,60	1,00	1,00	1,00
								Y+	A1/22	1,00	0,95	1,00	1,00	1,39	1,00	1,00	1,19	1,00	0,60	1,00	1,00	1,00
								Y-	A1/24	1,00	0,97	1,00	1,00	1,39	1,00	1,00	1,19	1,00	0,60	1,00	1,00	1,00
176	5,14	1,00	0,00	1,00	1,00	1,00	1,00		A1/1	1,00	1,00	1,00	1,00	1,40	1,00	1,00	1,19	1,00	0,60	1,00	1,00	1,00
									A1/2	1,00	1,00	1,00	1,00	1,40	1,00	1,00	1,19	1,00	0,60	1,00	1,00	1,00
								X+	A1/8	1,00	0,97	1,00	1,00	1,40	1,00	1,00	1,19	1,00	0,60	1,00	1,00	1,00
								X-	A1/15	1,00	0,95	1,00	1,00	1,40	1,00	1,00	1,19	1,00	0,60	1,00	1,00	1,00
								Y+	A1/22	1,00	0,95	1,00	1,00	1,40	1,00	1,00	1,19	1,00	0,60	1,00	1,00	1,00
								Y-	A1/24	1,00	0,97	1,00	1,00	1,40	1,00	1,00	1,19	1,00	0,60	1,00	1,00	1,00
177	5,14	1,00	0,00	1,00	1,00	1,00	1,00		A1/1	1,00	1,00	1,00	1,00	1,39	1,00	1,00	1,19	1,00	0,60	1,00	1,00	1,00
									A1/2	1,00	1,00	1,00	1,00	1,39	1,00	1,00	1,19	1,00	0,60	1,00	1,00	1,00
								X+	A1/8	1,00	0,97	1,00	1,00	1,39	1,00	1,00	1,19	1,00	0,60	1,00	1,00	1,00
								X-	A1/15	1,00	0,95	1,00	1,00	1,39	1,00	1,00	1,19	1,00	0,60	1,00	1,00	1,00
								Y+	A1/22	1,00	0,95	1,00	1,00	1,39	1,00	1,00	1,19	1,00	0,60	1,00	1,00	1,00
								Y-	A1/24	1,00	0,97	1,00	1,00	1,39	1,00	1,00	1,19	1,00	0,60	1,00	1,00	1,00
178	5,14	1,00	0,00	1,00	1,00	1,00	1,00		A1/1	1,00	1,00	1,00	1,00	1,41	1,00	1,00	1,19	1,00	0,60	1,00	1,00	1,00
									A1/2	1,00	1,00	1,00	1,00	1,41	1,00	1,00	1,19	1,00	0,60	1,00	1,00	1,00

COEFFICIENTI DI PORTANZA PIASTRE WINKLER - CONDIZIONI NON DRENATE - S.L.U.

Piast	Brinch Hansen			IclTe	Incl.PianoPosa			Comb		Igk	CoeffIncl.Car.			Affondamento			Forma			Punzonamento		
Nro	Nc	Nq	Ng	Gc=Gq	Bc	Bq	Bg	N.ro		Sism	IcV	IqV	IgV	Dc	Dq	Dg	Sc	Sq	Sg	Psic	Psiq	Psig
								X+	A1/8	1,00	0,97	1,00	1,00	1,41	1,00	1,00	1,19	1,00	0,60	1,00	1,00	1,00
								X-	A1/15	1,00	0,95	1,00	1,00	1,41	1,00	1,00	1,19	1,00	0,60	1,00	1,00	1,00
								Y+	A1/22	1,00	0,95	1,00	1,00	1,41	1,00	1,00	1,19	1,00	0,60	1,00	1,00	1,00
								Y-	A1/24	1,00	0,96	1,00	1,00	1,41	1,00	1,00	1,19	1,00	0,60	1,00	1,00	1,00
179	5,14	1,00	0,00	1,00	1,00	1,00	1,00		A1/1	1,00	1,00	1,00	1,00	1,39	1,00	1,00	1,19	1,00	0,60	1,00	1,00	1,00
									A1/2	1,00	1,00	1,00	1,00	1,39	1,00	1,00	1,19	1,00	0,60	1,00	1,00	1,00
								X+	A1/8	1,00	0,97	1,00	1,00	1,39	1,00	1,00	1,19	1,00	0,60	1,00	1,00	1,00
								X-	A1/15	1,00	0,96	1,00	1,00	1,39	1,00	1,00	1,19	1,00	0,60	1,00	1,00	1,00
								Y+	A1/22	1,00	0,95	1,00	1,00	1,39	1,00	1,00	1,19	1,00	0,60	1,00	1,00	1,00
								Y-	A1/24	1,00	0,97	1,00	1,00	1,39	1,00	1,00	1,19	1,00	0,60	1,00	1,00	1,00
180	5,14	1,00	0,00	1,00	1,00	1,00	1,00		A1/1	1,00	1,00	1,00	1,00	1,40	1,00	1,00	1,19	1,00	0,60	1,00	1,00	1,00
									A1/2	1,00	1,00	1,00	1,00	1,40	1,00	1,00	1,19	1,00	0,60	1,00	1,00	1,00
								X+	A1/8	1,00	0,97	1,00	1,00	1,40	1,00	1,00	1,19	1,00	0,60	1,00	1,00	1,00
								X-	A1/15	1,00	0,96	1,00	1,00	1,40	1,00	1,00	1,19	1,00	0,60	1,00	1,00	1,00
								Y+	A1/22	1,00	0,95	1,00	1,00	1,40	1,00	1,00	1,19	1,00	0,60	1,00	1,00	1,00
								Y-	A1/24	1,00	0,97	1,00	1,00	1,40	1,00	1,00	1,19	1,00	0,60	1,00	1,00	1,00
181	5,14	1,00	0,00	1,00	1,00	1,00	1,00		A1/1	1,00	1,00	1,00	1,00	1,39	1,00	1,00	1,19	1,00	0,60	1,00	1,00	1,00
									A1/2	1,00	1,00	1,00	1,00	1,39	1,00	1,00	1,19	1,00	0,60	1,00	1,00	1,00
								X+	A1/8	1,00	0,97	1,00	1,00	1,39	1,00	1,00	1,19	1,00	0,60	1,00	1,00	1,00
								X-	A1/15	1,00	0,95	1,00	1,00	1,39	1,00	1,00	1,19	1,00	0,60	1,00	1,00	1,00
								Y+	A1/22	1,00	0,95	1,00	1,00	1,39	1,00	1,00	1,19	1,00	0,60	1,00	1,00	1,00
								Y-	A1/24	1,00	0,97	1,00	1,00	1,39	1,00	1,00	1,19	1,00	0,60	1,00	1,00	1,00
182	5,14	1,00	0,00	1,00	1,00	1,00	1,00		A1/1	1,00	1,00	1,00	1,00	1,39	1,00	1,00	1,19	1,00	0,60	1,00	1,00	1,00
									A1/2	1,00	1,00	1,00	1,00	1,39	1,00	1,00	1,19	1,00	0,60	1,00	1,00	1,00
								X+	A1/8	1,00	0,96	1,00	1,00	1,39	1,00	1,00	1,19	1,00	0,60	1,00	1,00	1,00
								X-	A1/15	1,00	0,95	1,00	1,00	1,39	1,00	1,00	1,19	1,00	0,60	1,00	1,00	1,00
								Y+	A1/22	1,00	0,95	1,00	1,00	1,39	1,00	1,00	1,19	1,00	0,60	1,00	1,00	1,00
								Y-	A1/24	1,00	0,96	1,00	1,00	1,39	1,00	1,00	1,19	1,00	0,60	1,00	1,00	1,00
183	5,14	1,00	0,00	1,00	1,00	1,00	1,00		A1/1	1,00	1,00	1,00	1,00	1,39	1,00	1,00	1,19	1,00	0,60	1,00	1,00	1,00
									A1/2	1,00	1,00	1,00	1,00	1,39	1,00	1,00	1,19	1,00	0,60	1,00	1,00	1,00
								X+	A1/8	1,00	0,97	1,00	1,00	1,39	1,00	1,00	1,19	1,00	0,60	1,00	1,00	1,00
								X-	A1/15	1,00	0,95	1,00	1,00	1,39	1,00	1,00	1,19	1,00	0,60	1,00	1,00	1,00
								Y+	A1/22	1,00	0,95	1,00	1,00	1,39	1,00	1,00	1,19	1,00	0,60	1,00	1,00	1,00
								Y-	A1/24	1,00	0,96	1,00	1,00	1,39	1,00	1,00	1,19	1,00	0,60	1,00	1,00	1,00
184	5,14	1,00	0,00	1,00	1,00	1,00	1,00		A1/1	1,00	1,00	1,00	1,00	1,40	1,00	1,00	1,19	1,00	0,60	1,00	1,00	1,00
									A1/2	1,00	1,00	1,00	1,00	1,40	1,00	1,00	1,19	1,00	0,60	1,00	1,00	1,00
								X+	A1/8	1,00	0,96	1,00	1,00	1,40	1,00	1,00	1,19	1,00	0,60	1,00	1,00	1,00
								X-	A1/15	1,00	0,95	1,00	1,00	1,40	1,00	1,00	1,19	1,00	0,60	1,00	1,00	1,00
								Y+	A1/22	1,00	0,95	1,00	1,00	1,40	1,00	1,00	1,19	1,00	0,60	1,00	1,00	1,00
								Y-	A1/24	1,00	0,96	1,00	1,00	1,40	1,00	1,00	1,19	1,00	0,60	1,00	1,00	1,00
185	5,14	1,00	0,00	1,00	1,00	1,00	1,00		A1/1	1,00	1,00	1,00	1,00	1,40	1,00	1,00	1,19	1,00	0,60	1,00	1,00	1,00
									A1/2	1,00	1,00	1,00	1,00	1,40	1,00	1,00	1,19	1,00	0,60	1,00	1,00	1,00
								X+	A1/8	1,00	0,96	1,00	1,00	1,40	1,00	1,00	1,19	1,00	0,60	1,00	1,00	1,00
								X-	A1/15	1,00	0,95	1,00	1,00	1,40	1,00	1,00	1,19	1,00	0,60	1,00	1,00	1,00
								Y+	A1/22	1,00	0,95	1,00	1,00	1,40	1,00	1,00	1,19	1,00	0,60	1,00	1,00	1,00
								Y-	A1/24	1,00	0,96	1,00	1,00	1,40	1,00	1,00	1,19	1,00	0,60	1,00	1,00	1,00
186	5,14	1,00	0,00	1,00	1,00	1,00	1,00		A1/1	1,00	1,00	1,00	1,00	1,39	1,00	1,00	1,19	1,00	0,60	1,00	1,00	1,00
									A1/2	1,00	1,00	1,00	1,00	1,39	1,00	1,00	1,19	1,00	0,60	1,00	1,00	1,00
								X+	A1/8	1,00	0,97	1,00	1,00	1,39	1,00	1,00	1,19	1,00	0,60	1,00	1,00	1,00
								X-	A1/15	1,00	0,95	1,00	1,00	1,39	1,00	1,00	1,19	1,00	0,60	1,00	1,00	1,00
								Y+	A1/22	1,00	0,95	1,00	1,00	1,39	1,00	1,00	1,19	1,00	0,60	1,00	1,00	1,00
								Y-	A1/24	1,00	0,96	1,00	1,00	1,39	1,00	1,00	1,19	1,00	0,60	1,00	1,00	1,00
187	5,14	1,00	0,00	1,00	1,00	1,00	1,00		A1/1	1,00	1,00	1,00	1,00	1,39	1,00	1,00	1,19	1,00	0,60	1,00	1,00	1,00
									A1/2	1,00	1,00	1,00	1,00	1,39	1,00	1,00	1,19	1,00	0,60	1,00	1,00	1,00
								X+	A1/8	1,00	0,97	1,00	1,00	1,39	1,00	1,00	1,19	1,00	0,60	1,00	1,00	1,00
								X-	A1/15	1,00	0,95	1,00	1,00	1,39	1,00	1,00	1,19	1,00	0,60	1,00	1,00	1,00
								Y+	A1/22	1,00	0,95	1,00	1,00	1,39	1,00	1,00	1,19	1,00	0,60	1,00	1,00	1,00
								Y-	A1/24	1,00	0,96	1,00	1,00	1,39	1,00	1,00	1,19	1,00	0,60	1,00	1,00	1,00
188	5,14	1,00	0,00	1,00	1,00	1,00	1,00		A1/1	1,00	1,00	1,00	1,00	1,39	1,00	1,00	1,19	1,00	0,60	1,00	1,00	1,00
									A1/2	1,00	1,00	1,00	1,00	1,39	1,00	1,00	1,19	1,00	0,60	1,00	1,00	1,00
								X+	A1/8	1,00	0,96	1,00	1,00	1,39	1,00	1,00	1,19	1,00	0,60	1,00	1,00	1,00
								X-	A1/15	1,00	0,95	1,00	1,00	1,39	1,00	1,00	1,19	1,00	0,60	1,00	1,00	1,00
								Y+	A1/22	1,00	0,95	1,00	1,00	1,39	1,00	1,00	1,19	1,00	0,60	1,00	1,00	1,00
								Y-	A1/24	1,00	0,96	1,00	1,00	1,39	1,00	1,00	1,19	1,00	0,60	1,00	1,00	1,00
189	5,14	1,00	0,00	1,00	1,00	1,00	1,00		A1/1	1,00	1,00	1,00	1,00	1,39	1,00	1,00	1,19	1,00	0,60	1,00	1,00	1,00
									A1/2	1,00	1,00	1,00	1,00	1,39	1,00	1,00	1,19	1,00	0,60	1,00	1,00	1,00
								X+	A1/8	1,00	0,97	1,00	1,00	1,39	1,00	1,00	1,19	1,00	0,60	1,00	1,00	1,00
								X-	A1/15	1,00	0,95	1,00	1,00	1,39	1,00	1,00	1,19	1,00	0,60	1,00	1,00	1,00
								Y+	A1/22	1,00	0,95	1,00	1,00	1,39	1,00	1,00	1,19	1,00	0,60	1,00	1,00	1,00
								Y-	A1/24	1,00	0,97	1,00	1,00	1,39	1,00	1,00	1,19	1,00	0,60	1,00	1,00	1,00
190	5,14	1,00	0,00	1,00	1,00	1,00	1,00		A1/1	1,00	1,00	1,00	1,00	1,39	1,00	1,00	1,19	1,00	0,60	1,00	1,00	1,00
									A1/2	1,00	1,00	1,00	1,00	1,39	1,00	1,00	1,19	1,00	0,60	1,00	1,00	1,00
								X+	A1/8	1,00	0,97	1,00	1,00	1,39	1,00	1,00	1,19	1,00	0,60	1,00	1,00	1,00
								X-	A1/15	1,00	0,95	1,00	1,00	1,39	1,00	1,00	1,19	1,00	0,60	1,00	1,00	1,00
								Y+	A1/22	1,00	0,95	1,00	1,00	1,39	1,00	1,00	1,19	1,00	0,60	1,00	1,00	1,00
								Y-	A1/24	1,00	0,97	1,00	1,00	1,39	1,00	1,00	1,19	1,00	0,60	1,00	1,00	1,00

COEFFICIENTI DI PORTANZA PIASTRE WINKLER - CONDIZIONI NON DRENATE - S.L.U.

Piast	Brinch Hansen			IclTe	Incl.PianoPosa			Comb		Igk	CoeffIncl.Car.			Affondamento			Forma			Punzonamento		
Nro	Nc	Nq	Ng	Gc=Gq	Bc	Bq	Bg		N.ro	Sism	IcV	IqV	IgV	Dc	Dq	Dg	Sc	Sq	Sg	Psic	Psiq	Psig
191	5,14	1,00	0,00	1,00	1,00	1,00	1,00		A1/1	1,00	1,00	1,00	1,00	1,39	1,00	1,00	1,19	1,00	0,60	1,00	1,00	1,00
									A1/2	1,00	1,00	1,00	1,00	1,39	1,00	1,00	1,19	1,00	0,60	1,00	1,00	1,00
								X+	A1/8	1,00	0,97	1,00	1,00	1,39	1,00	1,00	1,19	1,00	0,60	1,00	1,00	1,00
								X-	A1/15	1,00	0,95	1,00	1,00	1,39	1,00	1,00	1,19	1,00	0,60	1,00	1,00	1,00
								Y+	A1/22	1,00	0,95	1,00	1,00	1,39	1,00	1,00	1,19	1,00	0,60	1,00	1,00	1,00
								Y-	A1/24	1,00	0,97	1,00	1,00	1,39	1,00	1,00	1,19	1,00	0,60	1,00	1,00	1,00
192	5,14	1,00	0,00	1,00	1,00	1,00	1,00		A1/1	1,00	1,00	1,00	1,00	1,39	1,00	1,00	1,19	1,00	0,60	1,00	1,00	1,00
									A1/2	1,00	1,00	1,00	1,00	1,39	1,00	1,00	1,19	1,00	0,60	1,00	1,00	1,00
								X+	A1/8	1,00	0,97	1,00	1,00	1,39	1,00	1,00	1,19	1,00	0,60	1,00	1,00	1,00
								X-	A1/15	1,00	0,95	1,00	1,00	1,39	1,00	1,00	1,19	1,00	0,60	1,00	1,00	1,00
								Y+	A1/22	1,00	0,95	1,00	1,00	1,39	1,00	1,00	1,19	1,00	0,60	1,00	1,00	1,00
								Y-	A1/24	1,00	0,97	1,00	1,00	1,39	1,00	1,00	1,19	1,00	0,60	1,00	1,00	1,00
193	5,14	1,00	0,00	1,00	1,00	1,00	1,00		A1/1	1,00	1,00	1,00	1,00	1,41	1,00	1,00	1,19	1,00	0,60	1,00	1,00	1,00
									A1/2	1,00	1,00	1,00	1,00	1,41	1,00	1,00	1,19	1,00	0,60	1,00	1,00	1,00
								X+	A1/8	1,00	0,97	1,00	1,00	1,41	1,00	1,00	1,19	1,00	0,60	1,00	1,00	1,00
								X-	A1/15	1,00	0,95	1,00	1,00	1,41	1,00	1,00	1,19	1,00	0,60	1,00	1,00	1,00
								Y+	A1/22	1,00	0,95	1,00	1,00	1,41	1,00	1,00	1,19	1,00	0,60	1,00	1,00	1,00
								Y-	A1/24	1,00	0,96	1,00	1,00	1,41	1,00	1,00	1,19	1,00	0,60	1,00	1,00	1,00
194	5,14	1,00	0,00	1,00	1,00	1,00	1,00		A1/1	1,00	1,00	1,00	1,00	1,41	1,00	1,00	1,19	1,00	0,60	1,00	1,00	1,00
									A1/2	1,00	1,00	1,00	1,00	1,41	1,00	1,00	1,19	1,00	0,60	1,00	1,00	1,00
								X+	A1/8	1,00	0,97	1,00	1,00	1,41	1,00	1,00	1,19	1,00	0,60	1,00	1,00	1,00
								X-	A1/15	1,00	0,95	1,00	1,00	1,41	1,00	1,00	1,19	1,00	0,60	1,00	1,00	1,00
								Y+	A1/22	1,00	0,95	1,00	1,00	1,41	1,00	1,00	1,19	1,00	0,60	1,00	1,00	1,00
								Y-	A1/24	1,00	0,96	1,00	1,00	1,41	1,00	1,00	1,19	1,00	0,60	1,00	1,00	1,00
195	5,14	1,00	0,00	1,00	1,00	1,00	1,00		A1/1	1,00	1,00	1,00	1,00	1,39	1,00	1,00	1,19	1,00	0,60	1,00	1,00	1,00
									A1/2	1,00	1,00	1,00	1,00	1,39	1,00	1,00	1,19	1,00	0,60	1,00	1,00	1,00
								X+	A1/8	1,00	0,97	1,00	1,00	1,39	1,00	1,00	1,19	1,00	0,60	1,00	1,00	1,00
								X-	A1/15	1,00	0,95	1,00	1,00	1,39	1,00	1,00	1,19	1,00	0,60	1,00	1,00	1,00
								Y+	A1/22	1,00	0,95	1,00	1,00	1,39	1,00	1,00	1,19	1,00	0,60	1,00	1,00	1,00
								Y-	A1/24	1,00	0,97	1,00	1,00	1,39	1,00	1,00	1,19	1,00	0,60	1,00	1,00	1,00
196	5,14	1,00	0,00	1,00	1,00	1,00	1,00		A1/1	1,00	1,00	1,00	1,00	1,39	1,00	1,00	1,19	1,00	0,60	1,00	1,00	1,00
									A1/2	1,00	1,00	1,00	1,00	1,39	1,00	1,00	1,19	1,00	0,60	1,00	1,00	1,00
								X+	A1/8	1,00	0,97	1,00	1,00	1,39	1,00	1,00	1,19	1,00	0,60	1,00	1,00	1,00
								X-	A1/15	1,00	0,95	1,00	1,00	1,39	1,00	1,00	1,19	1,00	0,60	1,00	1,00	1,00
								Y+	A1/22	1,00	0,95	1,00	1,00	1,39	1,00	1,00	1,19	1,00	0,60	1,00	1,00	1,00
								Y-	A1/24	1,00	0,96	1,00	1,00	1,39	1,00	1,00	1,19	1,00	0,60	1,00	1,00	1,00
197	5,14	1,00	0,00	1,00	1,00	1,00	1,00		A1/1	1,00	1,00	1,00	1,00	1,39	1,00	1,00	1,19	1,00	0,60	1,00	1,00	1,00
									A1/2	1,00	1,00	1,00	1,00	1,39	1,00	1,00	1,19	1,00	0,60	1,00	1,00	1,00
								X+	A1/8	1,00	0,97	1,00	1,00	1,39	1,00	1,00	1,19	1,00	0,60	1,00	1,00	1,00
								X-	A1/15	1,00	0,96	1,00	1,00	1,39	1,00	1,00	1,19	1,00	0,60	1,00	1,00	1,00
								Y+	A1/22	1,00	0,95	1,00	1,00	1,39	1,00	1,00	1,19	1,00	0,60	1,00	1,00	1,00
								Y-	A1/24	1,00	0,97	1,00	1,00	1,39	1,00	1,00	1,19	1,00	0,60	1,00	1,00	1,00
198	5,14	1,00	0,00	1,00	1,00	1,00	1,00		A1/1	1,00	1,00	1,00	1,00	1,39	1,00	1,00	1,19	1,00	0,60	1,00	1,00	1,00
									A1/2	1,00	1,00	1,00	1,00	1,39	1,00	1,00	1,19	1,00	0,60	1,00	1,00	1,00
								X+	A1/8	1,00	0,97	1,00	1,00	1,39	1,00	1,00	1,19	1,00	0,60	1,00	1,00	1,00
								X-	A1/15	1,00	0,96	1,00	1,00	1,39	1,00	1,00	1,19	1,00	0,60	1,00	1,00	1,00
								Y+	A1/22	1,00	0,95	1,00	1,00	1,39	1,00	1,00	1,19	1,00	0,60	1,00	1,00	1,00
								Y-	A1/24	1,00	0,97	1,00	1,00	1,39	1,00	1,00	1,19	1,00	0,60	1,00	1,00	1,00
199	5,14	1,00	0,00	1,00	1,00	1,00	1,00		A1/1	1,00	1,00	1,00	1,00	1,40	1,00	1,00	1,19	1,00	0,60	1,00	1,00	1,00
									A1/2	1,00	1,00	1,00	1,00	1,40	1,00	1,00	1,19	1,00	0,60	1,00	1,00	1,00
								X+	A1/8	1,00	0,97	1,00	1,00	1,40	1,00	1,00	1,19	1,00	0,60	1,00	1,00	1,00
								X-	A1/15	1,00	0,95	1,00	1,00	1,40	1,00	1,00	1,19	1,00	0,60	1,00	1,00	1,00
								Y+	A1/22	1,00	0,95	1,00	1,00	1,40	1,00	1,00	1,19	1,00	0,60	1,00	1,00	1,00
								Y-	A1/24	1,00	0,97	1,00	1,00	1,40	1,00	1,00	1,19	1,00	0,60	1,00	1,00	1,00
200	5,14	1,00	0,00	1,00	1,00	1,00	1,00		A1/1	1,00	1,00	1,00	1,00	1,39	1,00	1,00	1,19	1,00	0,60	1,00	1,00	1,00
									A1/2	1,00	1,00	1,00	1,00	1,39	1,00	1,00	1,19	1,00	0,60	1,00	1,00	1,00
								X+	A1/8	1,00	0,97	1,00	1,00	1,39	1,00	1,00	1,19	1,00	0,60	1,00	1,00	1,00
								X-	A1/15	1,00	0,96	1,00	1,00	1,39	1,00	1,00	1,19	1,00	0,60	1,00	1,00	1,00
								Y+	A1/22	1,00	0,96	1,00	1,00	1,39	1,00	1,00	1,19	1,00	0,60	1,00	1,00	1,00
								Y-	A1/24	1,00	0,97	1,00	1,00	1,39	1,00	1,00	1,19	1,00	0,60	1,00	1,00	1,00
201	5,14	1,00	0,00	1,00	1,00	1,00	1,00		A1/1	1,00	1,00	1,00	1,00	1,39	1,00	1,00	1,19	1,00	0,60	1,00	1,00	1,00
									A1/2	1,00	1,00	1,00	1,00	1,39	1,00	1,00	1,19	1,00	0,60	1,00	1,00	1,00
								X+	A1/8	1,00	0,97	1,00	1,00	1,39	1,00	1,00	1,19	1,00	0,60	1,00	1,00	1,00
								X-	A1/15	1,00	0,96	1,00	1,00	1,39	1,00	1,00	1,19	1,00	0,60	1,00	1,00	1,00
								Y+	A1/22	1,00	0,96	1,00	1,00	1,39	1,00	1,00	1,19	1,00	0,60	1,00	1,00	1,00
								Y-	A1/24	1,00	0,97	1,00	1,00	1,39	1,00	1,00	1,19	1,00	0,60	1,00	1,00	1,00
202	5,14	1,00	0,00	1,00	1,00	1,00	1,00		A1/1	1,00	1,00	1,00	1,00	1,39	1,00	1,00	1,19	1,00	0,60	1,00	1,00	1,00
									A1/2	1,00	1,00	1,00	1,00	1,39	1,00	1,00	1,19	1,00	0,60	1,00	1,00	1,00
								X+	A1/8	1,00	0,96	1,00	1,00	1,39	1,00	1,00	1,19	1,00	0,60	1,00	1,00	1,00
								X-	A1/15	1,00	0,95	1,00	1,00	1,39	1,00	1,00	1,19	1,00	0,60	1,00	1,00	1,00
								Y+	A1/22	1,00	0,95	1,00	1,00	1,39	1,00	1,00	1,19	1,00	0,60	1,00	1,00	1,00
								Y-	A1/24	1,00	0,96	1,00	1,00	1,39	1,00	1,00	1,19	1,00	0,60	1,00	1,00	1,00
203	5,14	1,00	0,00	1,00	1,00	1,00	1,00		A1/1	1,00	1,00	1,00	1,00	1,39	1,00	1,00	1,19	1,00	0,60	1,00	1,00	1,00
									A1/2	1,00	1,00	1,00	1,00	1,39	1,00	1,00	1,19	1,00	0,60	1,00	1,00	1,00

COEFFICIENTI DI PORTANZA PIASTRE WINKLER - CONDIZIONI NON DRENATE - S.L.U.

Piast	Brinch Hansen			IclTe	Incl.PianoPosa			Comb		Igk	CoeffIncl.Car.			Affondamento			Forma			Punzonamento		
Nro	Nc	Nq	Ng	Gc=Gq	Bc	Bq	Bg		N.ro	Sism	IcV	IqV	IgV	Dc	Dq	Dg	Sc	Sq	Sg	Psic	Psiq	Psig
								X+	A1/6	1,00	0,96	1,00	1,00	1,39	1,00	1,00	1,19	1,00	0,60	1,00	1,00	1,00
								X-	A1/13	1,00	0,97	1,00	1,00	1,39	1,00	1,00	1,19	1,00	0,60	1,00	1,00	1,00
								Y+	A1/29	1,00	0,97	1,00	1,00	1,39	1,00	1,00	1,19	1,00	0,60	1,00	1,00	1,00
								Y-	A1/31	1,00	0,95	1,00	1,00	1,39	1,00	1,00	1,19	1,00	0,60	1,00	1,00	1,00
204	5,14	1,00	0,00	1,00	1,00	1,00	1,00		A1/1	1,00	1,00	1,00	1,00	1,39	1,00	1,00	1,19	1,00	0,60	1,00	1,00	1,00
									A1/2	1,00	1,00	1,00	1,00	1,39	1,00	1,00	1,19	1,00	0,60	1,00	1,00	1,00
								X+	A1/8	1,00	0,97	1,00	1,00	1,39	1,00	1,00	1,19	1,00	0,60	1,00	1,00	1,00
								X-	A1/15	1,00	0,96	1,00	1,00	1,39	1,00	1,00	1,19	1,00	0,60	1,00	1,00	1,00
								Y+	A1/22	1,00	0,95	1,00	1,00	1,39	1,00	1,00	1,19	1,00	0,60	1,00	1,00	1,00
								Y-	A1/24	1,00	0,97	1,00	1,00	1,39	1,00	1,00	1,19	1,00	0,60	1,00	1,00	1,00
205	5,14	1,00	0,00	1,00	1,00	1,00	1,00		A1/1	1,00	1,00	1,00	1,00	1,39	1,00	1,00	1,19	1,00	0,60	1,00	1,00	1,00
									A1/2	1,00	1,00	1,00	1,00	1,39	1,00	1,00	1,19	1,00	0,60	1,00	1,00	1,00
								X+	A1/8	1,00	0,97	1,00	1,00	1,39	1,00	1,00	1,19	1,00	0,60	1,00	1,00	1,00
								X-	A1/15	1,00	0,96	1,00	1,00	1,39	1,00	1,00	1,19	1,00	0,60	1,00	1,00	1,00
								Y+	A1/22	1,00	0,95	1,00	1,00	1,39	1,00	1,00	1,19	1,00	0,60	1,00	1,00	1,00
								Y-	A1/24	1,00	0,97	1,00	1,00	1,39	1,00	1,00	1,19	1,00	0,60	1,00	1,00	1,00
206	5,14	1,00	0,00	1,00	1,00	1,00	1,00		A1/1	1,00	1,00	1,00	1,00	1,39	1,00	1,00	1,19	1,00	0,60	1,00	1,00	1,00
									A1/2	1,00	1,00	1,00	1,00	1,39	1,00	1,00	1,19	1,00	0,60	1,00	1,00	1,00
								X+	A1/6	1,00	0,96	1,00	1,00	1,39	1,00	1,00	1,19	1,00	0,60	1,00	1,00	1,00
								X-	A1/13	1,00	0,97	1,00	1,00	1,39	1,00	1,00	1,19	1,00	0,60	1,00	1,00	1,00
								Y+	A1/29	1,00	0,97	1,00	1,00	1,39	1,00	1,00	1,19	1,00	0,60	1,00	1,00	1,00
								Y-	A1/31	1,00	0,95	1,00	1,00	1,39	1,00	1,00	1,19	1,00	0,60	1,00	1,00	1,00
207	5,14	1,00	0,00	1,00	1,00	1,00	1,00		A1/1	1,00	1,00	1,00	1,00	1,39	1,00	1,00	1,19	1,00	0,60	1,00	1,00	1,00
									A1/2	1,00	1,00	1,00	1,00	1,39	1,00	1,00	1,19	1,00	0,60	1,00	1,00	1,00
								X+	A1/8	1,00	0,97	1,00	1,00	1,39	1,00	1,00	1,19	1,00	0,60	1,00	1,00	1,00
								X-	A1/15	1,00	0,95	1,00	1,00	1,39	1,00	1,00	1,19	1,00	0,60	1,00	1,00	1,00
								Y+	A1/22	1,00	0,95	1,00	1,00	1,39	1,00	1,00	1,19	1,00	0,60	1,00	1,00	1,00
								Y-	A1/24	1,00	0,97	1,00	1,00	1,39	1,00	1,00	1,19	1,00	0,60	1,00	1,00	1,00
208	5,14	1,00	0,00	1,00	1,00	1,00	1,00		A1/1	1,00	1,00	1,00	1,00	1,43	1,00	1,00	1,19	1,00	0,60	1,00	1,00	1,00
									A1/2	1,00	1,00	1,00	1,00	1,43	1,00	1,00	1,19	1,00	0,60	1,00	1,00	1,00
								X+	A1/8	1,00	0,97	1,00	1,00	1,43	1,00	1,00	1,19	1,00	0,60	1,00	1,00	1,00
								X-	A1/15	1,00	0,95	1,00	1,00	1,43	1,00	1,00	1,19	1,00	0,60	1,00	1,00	1,00
								Y+	A1/22	1,00	0,95	1,00	1,00	1,43	1,00	1,00	1,19	1,00	0,60	1,00	1,00	1,00
								Y-	A1/24	1,00	0,96	1,00	1,00	1,43	1,00	1,00	1,19	1,00	0,60	1,00	1,00	1,00
209	5,14	1,00	0,00	1,00	1,00	1,00	1,00		A1/1	1,00	1,00	1,00	1,00	1,39	1,00	1,00	1,19	1,00	0,60	1,00	1,00	1,00
									A1/2	1,00	1,00	1,00	1,00	1,39	1,00	1,00	1,19	1,00	0,60	1,00	1,00	1,00
								X+	A1/8	1,00	0,97	1,00	1,00	1,39	1,00	1,00	1,19	1,00	0,60	1,00	1,00	1,00
								X-	A1/15	1,00	0,95	1,00	1,00	1,39	1,00	1,00	1,19	1,00	0,60	1,00	1,00	1,00
								Y+	A1/22	1,00	0,95	1,00	1,00	1,39	1,00	1,00	1,19	1,00	0,60	1,00	1,00	1,00
								Y-	A1/24	1,00	0,96	1,00	1,00	1,39	1,00	1,00	1,19	1,00	0,60	1,00	1,00	1,00
210	5,14	1,00	0,00	1,00	1,00	1,00	1,00		A1/1	1,00	1,00	1,00	1,00	1,39	1,00	1,00	1,19	1,00	0,60	1,00	1,00	1,00
									A1/2	1,00	1,00	1,00	1,00	1,39	1,00	1,00	1,19	1,00	0,60	1,00	1,00	1,00
								X+	A1/6	1,00	0,95	1,00	1,00	1,39	1,00	1,00	1,19	1,00	0,60	1,00	1,00	1,00
								X-	A1/13	1,00	0,97	1,00	1,00	1,39	1,00	1,00	1,19	1,00	0,60	1,00	1,00	1,00
								Y+	A1/29	1,00	0,97	1,00	1,00	1,39	1,00	1,00	1,19	1,00	0,60	1,00	1,00	1,00
								Y-	A1/31	1,00	0,95	1,00	1,00	1,39	1,00	1,00	1,19	1,00	0,60	1,00	1,00	1,00
211	5,14	1,00	0,00	1,00	1,00	1,00	1,00		A1/1	1,00	1,00	1,00	1,00	1,39	1,00	1,00	1,19	1,00	0,60	1,00	1,00	1,00
									A1/2	1,00	1,00	1,00	1,00	1,39	1,00	1,00	1,19	1,00	0,60	1,00	1,00	1,00
								X+	A1/3	1,00	0,95	1,00	1,00	1,39	1,00	1,00	1,19	1,00	0,60	1,00	1,00	1,00
								X-	A1/12	1,00	0,97	1,00	1,00	1,39	1,00	1,00	1,19	1,00	0,60	1,00	1,00	1,00
								Y+	A1/28	1,00	0,96	1,00	1,00	1,39	1,00	1,00	1,19	1,00	0,60	1,00	1,00	1,00
								Y-	A1/34	1,00	0,95	1,00	1,00	1,39	1,00	1,00	1,19	1,00	0,60	1,00	1,00	1,00
212	5,14	1,00	0,00	1,00	1,00	1,00	1,00		A1/1	1,00	1,00	1,00	1,00	1,43	1,00	1,00	1,19	1,00	0,60	1,00	1,00	1,00
									A1/2	1,00	1,00	1,00	1,00	1,43	1,00	1,00	1,19	1,00	0,60	1,00	1,00	1,00
								X+	A1/8	1,00	0,97	1,00	1,00	1,43	1,00	1,00	1,19	1,00	0,60	1,00	1,00	1,00
								X-	A1/15	1,00	0,95	1,00	1,00	1,43	1,00	1,00	1,19	1,00	0,60	1,00	1,00	1,00
								Y+	A1/22	1,00	0,95	1,00	1,00	1,43	1,00	1,00	1,19	1,00	0,60	1,00	1,00	1,00
								Y-	A1/24	1,00	0,96	1,00	1,00	1,43	1,00	1,00	1,19	1,00	0,60	1,00	1,00	1,00
213	5,14	1,00	0,00	1,00	1,00	1,00	1,00		A1/1	1,00	1,00	1,00	1,00	1,39	1,00	1,00	1,19	1,00	0,60	1,00	1,00	1,00
									A1/2	1,00	1,00	1,00	1,00	1,39	1,00	1,00	1,19	1,00	0,60	1,00	1,00	1,00
								X+	A1/8	1,00	0,97	1,00	1,00	1,39	1,00	1,00	1,19	1,00	0,60	1,00	1,00	1,00
								X-	A1/15	1,00	0,95	1,00	1,00	1,39	1,00	1,00	1,19	1,00	0,60	1,00	1,00	1,00
								Y+	A1/22	1,00	0,95	1,00	1,00	1,39	1,00	1,00	1,19	1,00	0,60	1,00	1,00	1,00
								Y-	A1/24	1,00	0,96	1,00	1,00	1,39	1,00	1,00	1,19	1,00	0,60	1,00	1,00	1,00
214	5,14	1,00	0,00	1,00	1,00	1,00	1,00		A1/1	1,00	1,00	1,00	1,00	1,39	1,00	1,00	1,19	1,00	0,60	1,00	1,00	1,00
									A1/2	1,00	1,00	1,00	1,00	1,39	1,00	1,00	1,19	1,00	0,60	1,00	1,00	1,00
								X+	A1/6	1,00	0,96	1,00	1,00	1,39	1,00	1,00	1,19	1,00	0,60	1,00	1,00	1,00
								X-	A1/13	1,00	0,97	1,00	1,00	1,39	1,00	1,00	1,19	1,00	0,60	1,00	1,00	1,00
								Y+	A1/29	1,00	0,97	1,00	1,00	1,39	1,00	1,00	1,19	1,00	0,60	1,00	1,00	1,00
								Y-	A1/31	1,00	0,95	1,00	1,00	1,39	1,00	1,00	1,19	1,00	0,60	1,00	1,00	1,00
215	5,14	1,00	0,00	1,00	1,00	1,00	1,00		A1/1	1,00	1,00	1,00	1,00	1,40	1,00	1,00	1,19	1,00	0,60	1,00	1,00	1,00
									A1/2	1,00	1,00	1,00	1,00	1,40	1,00	1,00	1,19	1,00	0,60	1,00	1,00	1,00
								X+	A1/6	1,00	0,96	1,00	1,00	1,40	1,00	1,00	1,19	1,00	0,60	1,00	1,00	1,00
								X-	A1/13	1,00	0,97	1,00	1,00	1,40	1,00	1,00	1,19	1,00	0,60	1,00	1,00	1,00
								Y+	A1/29	1,00	0,97	1,00	1,00	1,40	1,00	1,00	1,19	1,00	0,60	1,00	1,00	1,00
								Y-	A1/31	1,00	0,95	1,00	1,00	1,40	1,00	1,00	1,19	1,00	0,60	1,00	1,00	1,00

COEFFICIENTI DI PORTANZA PIASTRE WINKLER - CONDIZIONI NON DRENATE - S.L.U.

Piast	Brinch Hansen			IclTe	Incl.PianoPosa			Comb		Igk	CoeffIncl.Car.			Affondamento			Forma			Punzonamento		
Nro	Nc	Nq	Ng	Gc=Gq	Bc	Bq	Bg		N.ro	Sism	IcV	IqV	IgV	Dc	Dq	Dg	Sc	Sq	Sg	Psic	Psiq	Psig
216	5,14	1,00	0,00	1,00	1,00	1,00	1,00		A1/1	1,00	1,00	1,00	1,00	1,39	1,00	1,00	1,19	1,00	0,60	1,00	1,00	1,00
									A1/2	1,00	1,00	1,00	1,00	1,39	1,00	1,00	1,19	1,00	0,60	1,00	1,00	1,00
								X+	A1/6	1,00	0,96	1,00	1,00	1,39	1,00	1,00	1,19	1,00	0,60	1,00	1,00	1,00
								X-	A1/13	1,00	0,97	1,00	1,00	1,39	1,00	1,00	1,19	1,00	0,60	1,00	1,00	1,00
								Y+	A1/29	1,00	0,97	1,00	1,00	1,39	1,00	1,00	1,19	1,00	0,60	1,00	1,00	1,00
								Y-	A1/31	1,00	0,96	1,00	1,00	1,39	1,00	1,00	1,19	1,00	0,60	1,00	1,00	1,00
217	5,14	1,00	0,00	1,00	1,00	1,00	1,00		A1/1	1,00	1,00	1,00	1,00	1,40	1,00	1,00	1,19	1,00	0,60	1,00	1,00	1,00
									A1/2	1,00	1,00	1,00	1,00	1,40	1,00	1,00	1,19	1,00	0,60	1,00	1,00	1,00
								X+	A1/6	1,00	0,96	1,00	1,00	1,40	1,00	1,00	1,19	1,00	0,60	1,00	1,00	1,00
								X-	A1/13	1,00	0,97	1,00	1,00	1,40	1,00	1,00	1,19	1,00	0,60	1,00	1,00	1,00
								Y+	A1/29	1,00	0,97	1,00	1,00	1,40	1,00	1,00	1,19	1,00	0,60	1,00	1,00	1,00
								Y-	A1/31	1,00	0,95	1,00	1,00	1,40	1,00	1,00	1,19	1,00	0,60	1,00	1,00	1,00
218	5,14	1,00	0,00	1,00	1,00	1,00	1,00		A1/1	1,00	1,00	1,00	1,00	1,39	1,00	1,00	1,19	1,00	0,60	1,00	1,00	1,00
									A1/2	1,00	1,00	1,00	1,00	1,39	1,00	1,00	1,19	1,00	0,60	1,00	1,00	1,00
								X+	A1/3	1,00	0,96	1,00	1,00	1,39	1,00	1,00	1,19	1,00	0,60	1,00	1,00	1,00
								X-	A1/12	1,00	0,97	1,00	1,00	1,39	1,00	1,00	1,19	1,00	0,60	1,00	1,00	1,00
								Y+	A1/28	1,00	0,97	1,00	1,00	1,39	1,00	1,00	1,19	1,00	0,60	1,00	1,00	1,00
								Y-	A1/34	1,00	0,95	1,00	1,00	1,39	1,00	1,00	1,19	1,00	0,60	1,00	1,00	1,00
219	5,14	1,00	0,00	1,00	1,00	1,00	1,00		A1/1	1,00	1,00	1,00	1,00	1,39	1,00	1,00	1,19	1,00	0,60	1,00	1,00	1,00
									A1/2	1,00	1,00	1,00	1,00	1,39	1,00	1,00	1,19	1,00	0,60	1,00	1,00	1,00
								X+	A1/3	1,00	0,96	1,00	1,00	1,39	1,00	1,00	1,19	1,00	0,60	1,00	1,00	1,00
								X-	A1/12	1,00	0,97	1,00	1,00	1,39	1,00	1,00	1,19	1,00	0,60	1,00	1,00	1,00
								Y+	A1/28	1,00	0,97	1,00	1,00	1,39	1,00	1,00	1,19	1,00	0,60	1,00	1,00	1,00
								Y-	A1/34	1,00	0,96	1,00	1,00	1,39	1,00	1,00	1,19	1,00	0,60	1,00	1,00	1,00
220	5,14	1,00	0,00	1,00	1,00	1,00	1,00		A1/1	1,00	1,00	1,00	1,00	1,40	1,00	1,00	1,19	1,00	0,60	1,00	1,00	1,00
									A1/2	1,00	1,00	1,00	1,00	1,40	1,00	1,00	1,19	1,00	0,60	1,00	1,00	1,00
								X+	A1/3	1,00	0,95	1,00	1,00	1,40	1,00	1,00	1,19	1,00	0,60	1,00	1,00	1,00
								X-	A1/12	1,00	0,97	1,00	1,00	1,40	1,00	1,00	1,19	1,00	0,60	1,00	1,00	1,00
								Y+	A1/28	1,00	0,97	1,00	1,00	1,40	1,00	1,00	1,19	1,00	0,60	1,00	1,00	1,00
								Y-	A1/34	1,00	0,95	1,00	1,00	1,40	1,00	1,00	1,19	1,00	0,60	1,00	1,00	1,00
221	5,14	1,00	0,00	1,00	1,00	1,00	1,00		A1/1	1,00	1,00	1,00	1,00	1,41	1,00	1,00	1,19	1,00	0,60	1,00	1,00	1,00
									A1/2	1,00	1,00	1,00	1,00	1,41	1,00	1,00	1,19	1,00	0,60	1,00	1,00	1,00
								X+	A1/3	1,00	0,95	1,00	1,00	1,41	1,00	1,00	1,19	1,00	0,60	1,00	1,00	1,00
								X-	A1/12	1,00	0,97	1,00	1,00	1,41	1,00	1,00	1,19	1,00	0,60	1,00	1,00	1,00
								Y+	A1/28	1,00	0,96	1,00	1,00	1,41	1,00	1,00	1,19	1,00	0,60	1,00	1,00	1,00
								Y-	A1/34	1,00	0,95	1,00	1,00	1,41	1,00	1,00	1,19	1,00	0,60	1,00	1,00	1,00
222	5,14	1,00	0,00	1,00	1,00	1,00	1,00		A1/1	1,00	1,00	1,00	1,00	1,39	1,00	1,00	1,19	1,00	0,60	1,00	1,00	1,00
									A1/2	1,00	1,00	1,00	1,00	1,39	1,00	1,00	1,19	1,00	0,60	1,00	1,00	1,00
								X+	A1/3	1,00	0,96	1,00	1,00	1,39	1,00	1,00	1,19	1,00	0,60	1,00	1,00	1,00
								X-	A1/12	1,00	0,97	1,00	1,00	1,39	1,00	1,00	1,19	1,00	0,60	1,00	1,00	1,00
								Y+	A1/28	1,00	0,97	1,00	1,00	1,39	1,00	1,00	1,19	1,00	0,60	1,00	1,00	1,00
								Y-	A1/34	1,00	0,95	1,00	1,00	1,39	1,00	1,00	1,19	1,00	0,60	1,00	1,00	1,00
223	5,14	1,00	0,00	1,00	1,00	1,00	1,00		A1/1	1,00	1,00	1,00	1,00	1,39	1,00	1,00	1,19	1,00	0,60	1,00	1,00	1,00
									A1/2	1,00	1,00	1,00	1,00	1,39	1,00	1,00	1,19	1,00	0,60	1,00	1,00	1,00
								X+	A1/3	1,00	0,96	1,00	1,00	1,39	1,00	1,00	1,19	1,00	0,60	1,00	1,00	1,00
								X-	A1/12	1,00	0,97	1,00	1,00	1,39	1,00	1,00	1,19	1,00	0,60	1,00	1,00	1,00
								Y+	A1/28	1,00	0,97	1,00	1,00	1,39	1,00	1,00	1,19	1,00	0,60	1,00	1,00	1,00
								Y-	A1/34	1,00	0,95	1,00	1,00	1,39	1,00	1,00	1,19	1,00	0,60	1,00	1,00	1,00
224	5,14	1,00	0,00	1,00	1,00	1,00	1,00		A1/1	1,00	1,00	1,00	1,00	1,43	1,00	1,00	1,19	1,00	0,60	1,00	1,00	1,00
									A1/2	1,00	1,00	1,00	1,00	1,43	1,00	1,00	1,19	1,00	0,60	1,00	1,00	1,00
								X+	A1/3	1,00	0,95	1,00	1,00	1,43	1,00	1,00	1,19	1,00	0,60	1,00	1,00	1,00
								X-	A1/12	1,00	0,97	1,00	1,00	1,43	1,00	1,00	1,19	1,00	0,60	1,00	1,00	1,00
								Y+	A1/28	1,00	0,97	1,00	1,00	1,43	1,00	1,00	1,19	1,00	0,60	1,00	1,00	1,00
								Y-	A1/34	1,00	0,95	1,00	1,00	1,43	1,00	1,00	1,19	1,00	0,60	1,00	1,00	1,00
225	5,14	1,00	0,00	1,00	1,00	1,00	1,00		A1/1	1,00	1,00	1,00	1,00	1,39	1,00	1,00	1,19	1,00	0,60	1,00	1,00	1,00
									A1/2	1,00	1,00	1,00	1,00	1,39	1,00	1,00	1,19	1,00	0,60	1,00	1,00	1,00
								X+	A1/3	1,00	0,96	1,00	1,00	1,39	1,00	1,00	1,19	1,00	0,60	1,00	1,00	1,00
								X-	A1/12	1,00	0,97	1,00	1,00	1,39	1,00	1,00	1,19	1,00	0,60	1,00	1,00	1,00
								Y+	A1/28	1,00	0,97	1,00	1,00	1,39	1,00	1,00	1,19	1,00	0,60	1,00	1,00	1,00
								Y-	A1/34	1,00	0,95	1,00	1,00	1,39	1,00	1,00	1,19	1,00	0,60	1,00	1,00	1,00
226	5,14	1,00	0,00	1,00	1,00	1,00	1,00		A1/1	1,00	1,00	1,00	1,00	1,39	1,00	1,00	1,19	1,00	0,60	1,00	1,00	1,00
									A1/2	1,00	1,00	1,00	1,00	1,39	1,00	1,00	1,19	1,00	0,60	1,00	1,00	1,00
								X+	A1/3	1,00	0,96	1,00	1,00	1,39	1,00	1,00	1,19	1,00	0,60	1,00	1,00	1,00
								X-	A1/12	1,00	0,97	1,00	1,00	1,39	1,00	1,00	1,19	1,00	0,60	1,00	1,00	1,00
								Y+	A1/28	1,00	0,97	1,00	1,00	1,39	1,00	1,00	1,19	1,00	0,60	1,00	1,00	1,00
								Y-	A1/34	1,00	0,96	1,00	1,00	1,39	1,00	1,00	1,19	1,00	0,60	1,00	1,00	1,00
227	5,14	1,00	0,00	1,00	1,00	1,00	1,00		A1/1	1,00	1,00	1,00	1,00	1,39	1,00	1,00	1,19	1,00	0,60	1,00	1,00	1,00
									A1/2	1,00	1,00	1,00	1,00	1,39	1,00	1,00	1,19	1,00	0,60	1,00	1,00	1,00
								X+	A1/3	1,00	0,96	1,00	1,00	1,39	1,00	1,00	1,19	1,00	0,60	1,00	1,00	1,00
								X-	A1/12	1,00	0,97	1,00	1,00	1,39	1,00	1,00	1,19	1,00	0,60	1,00	1,00	1,00
								Y+	A1/28	1,00	0,97	1,00	1,00	1,39	1,00	1,00	1,19	1,00	0,60	1,00	1,00	1,00
								Y-	A1/34	1,00	0,96	1,00	1,00	1,39	1,00	1,00	1,19	1,00	0,60	1,00	1,00	1,00
228	5,14	1,00	0,00	1,00	1,00	1,00	1,00		A1/1	1,00	1,00	1,00	1,00	1,39	1,00	1,00	1,19	1,00	0,60	1,00	1,00	1,00
									A1/2	1,00	1,00	1,00	1,00	1,39	1,00	1,00	1,19	1,00	0,60	1,00	1,00	1,00

COEFFICIENTI DI PORTANZA PIASTRE WINKLER - CONDIZIONI NON DRENATE - S.L.U.

Piast	Brinch Hansen			IclTe	Incl.PianoPosa			Comb		Igk	CoeffIncl.Car.			Affondamento			Forma			Punzonamento		
Nro	Nc	Nq	Ng	Gc=Gq	Bc	Bq	Bg		N.ro	Sism	IcV	IqV	IgV	Dc	Dq	Dg	Sc	Sq	Sg	Psic	Psiq	Psig
								X+	A1/3	1,00	0,96	1,00	1,00	1,39	1,00	1,00	1,19	1,00	0,60	1,00	1,00	1,00
								X-	A1/12	1,00	0,97	1,00	1,00	1,39	1,00	1,00	1,19	1,00	0,60	1,00	1,00	1,00
								Y+	A1/28	1,00	0,97	1,00	1,00	1,39	1,00	1,00	1,19	1,00	0,60	1,00	1,00	1,00
								Y-	A1/34	1,00	0,96	1,00	1,00	1,39	1,00	1,00	1,19	1,00	0,60	1,00	1,00	1,00
229	5,14	1,00	0,00	1,00	1,00	1,00	1,00		A1/1	1,00	1,00	1,00	1,00	1,42	1,00	1,00	1,19	1,00	0,60	1,00	1,00	1,00
									A1/2	1,00	1,00	1,00	1,00	1,42	1,00	1,00	1,19	1,00	0,60	1,00	1,00	1,00
								X+	A1/8	1,00	0,97	1,00	1,00	1,42	1,00	1,00	1,19	1,00	0,60	1,00	1,00	1,00
								X-	A1/15	1,00	0,95	1,00	1,00	1,42	1,00	1,00	1,19	1,00	0,60	1,00	1,00	1,00
								Y+	A1/22	1,00	0,95	1,00	1,00	1,42	1,00	1,00	1,19	1,00	0,60	1,00	1,00	1,00
								Y-	A1/24	1,00	0,96	1,00	1,00	1,42	1,00	1,00	1,19	1,00	0,60	1,00	1,00	1,00
230	5,14	1,00	0,00	1,00	1,00	1,00	1,00		A1/1	1,00	1,00	1,00	1,00	1,39	1,00	1,00	1,19	1,00	0,60	1,00	1,00	1,00
									A1/2	1,00	1,00	1,00	1,00	1,39	1,00	1,00	1,19	1,00	0,60	1,00	1,00	1,00
								X+	A1/8	1,00	0,97	1,00	1,00	1,39	1,00	1,00	1,19	1,00	0,60	1,00	1,00	1,00
								X-	A1/15	1,00	0,95	1,00	1,00	1,39	1,00	1,00	1,19	1,00	0,60	1,00	1,00	1,00
								Y+	A1/22	1,00	0,95	1,00	1,00	1,39	1,00	1,00	1,19	1,00	0,60	1,00	1,00	1,00
								Y-	A1/24	1,00	0,96	1,00	1,00	1,39	1,00	1,00	1,19	1,00	0,60	1,00	1,00	1,00
231	5,14	1,00	0,00	1,00	1,00	1,00	1,00		A1/1	1,00	1,00	1,00	1,00	1,39	1,00	1,00	1,19	1,00	0,60	1,00	1,00	1,00
									A1/2	1,00	1,00	1,00	1,00	1,39	1,00	1,00	1,19	1,00	0,60	1,00	1,00	1,00
								X+	A1/3	1,00	0,95	1,00	1,00	1,39	1,00	1,00	1,19	1,00	0,60	1,00	1,00	1,00
								X-	A1/12	1,00	0,97	1,00	1,00	1,39	1,00	1,00	1,19	1,00	0,60	1,00	1,00	1,00
								Y+	A1/28	1,00	0,96	1,00	1,00	1,39	1,00	1,00	1,19	1,00	0,60	1,00	1,00	1,00
								Y-	A1/34	1,00	0,95	1,00	1,00	1,39	1,00	1,00	1,19	1,00	0,60	1,00	1,00	1,00
232	5,14	1,00	0,00	1,00	1,00	1,00	1,00		A1/1	1,00	1,00	1,00	1,00	1,41	1,00	1,00	1,19	1,00	0,60	1,00	1,00	1,00
									A1/2	1,00	1,00	1,00	1,00	1,41	1,00	1,00	1,19	1,00	0,60	1,00	1,00	1,00
								X+	A1/3	1,00	0,95	1,00	1,00	1,41	1,00	1,00	1,19	1,00	0,60	1,00	1,00	1,00
								X-	A1/12	1,00	0,97	1,00	1,00	1,41	1,00	1,00	1,19	1,00	0,60	1,00	1,00	1,00
								Y+	A1/28	1,00	0,96	1,00	1,00	1,41	1,00	1,00	1,19	1,00	0,60	1,00	1,00	1,00
								Y-	A1/34	1,00	0,95	1,00	1,00	1,41	1,00	1,00	1,19	1,00	0,60	1,00	1,00	1,00
233	5,14	1,00	0,00	1,00	1,00	1,00	1,00		A1/1	1,00	1,00	1,00	1,00	1,39	1,00	1,00	1,19	1,00	0,60	1,00	1,00	1,00
									A1/2	1,00	1,00	1,00	1,00	1,39	1,00	1,00	1,19	1,00	0,60	1,00	1,00	1,00
								X+	A1/3	1,00	0,95	1,00	1,00	1,39	1,00	1,00	1,19	1,00	0,60	1,00	1,00	1,00
								X-	A1/12	1,00	0,97	1,00	1,00	1,39	1,00	1,00	1,19	1,00	0,60	1,00	1,00	1,00
								Y+	A1/28	1,00	0,96	1,00	1,00	1,39	1,00	1,00	1,19	1,00	0,60	1,00	1,00	1,00
								Y-	A1/34	1,00	0,95	1,00	1,00	1,39	1,00	1,00	1,19	1,00	0,60	1,00	1,00	1,00
234	5,14	1,00	0,00	1,00	1,00	1,00	1,00		A1/1	1,00	1,00	1,00	1,00	1,39	1,00	1,00	1,19	1,00	0,60	1,00	1,00	1,00
									A1/2	1,00	1,00	1,00	1,00	1,39	1,00	1,00	1,19	1,00	0,60	1,00	1,00	1,00
								X+	A1/8	1,00	0,97	1,00	1,00	1,39	1,00	1,00	1,19	1,00	0,60	1,00	1,00	1,00
								X-	A1/15	1,00	0,95	1,00	1,00	1,39	1,00	1,00	1,19	1,00	0,60	1,00	1,00	1,00
								Y+	A1/22	1,00	0,95	1,00	1,00	1,39	1,00	1,00	1,19	1,00	0,60	1,00	1,00	1,00
								Y-	A1/24	1,00	0,97	1,00	1,00	1,39	1,00	1,00	1,19	1,00	0,60	1,00	1,00	1,00
235	5,14	1,00	0,00	1,00	1,00	1,00	1,00		A1/1	1,00	1,00	1,00	1,00	1,39	1,00	1,00	1,19	1,00	0,60	1,00	1,00	1,00
									A1/2	1,00	1,00	1,00	1,00	1,39	1,00	1,00	1,19	1,00	0,60	1,00	1,00	1,00
								X+	A1/8	1,00	0,97	1,00	1,00	1,39	1,00	1,00	1,19	1,00	0,60	1,00	1,00	1,00
								X-	A1/15	1,00	0,96	1,00	1,00	1,39	1,00	1,00	1,19	1,00	0,60	1,00	1,00	1,00
								Y+	A1/22	1,00	0,95	1,00	1,00	1,39	1,00	1,00	1,19	1,00	0,60	1,00	1,00	1,00
								Y-	A1/24	1,00	0,97	1,00	1,00	1,39	1,00	1,00	1,19	1,00	0,60	1,00	1,00	1,00
236	5,14	1,00	0,00	1,00	1,00	1,00	1,00		A1/1	1,00	1,00	1,00	1,00	1,39	1,00	1,00	1,19	1,00	0,60	1,00	1,00	1,00
									A1/2	1,00	1,00	1,00	1,00	1,39	1,00	1,00	1,19	1,00	0,60	1,00	1,00	1,00
								X+	A1/3	1,00	0,96	1,00	1,00	1,39	1,00	1,00	1,19	1,00	0,60	1,00	1,00	1,00
								X-	A1/12	1,00	0,97	1,00	1,00	1,39	1,00	1,00	1,19	1,00	0,60	1,00	1,00	1,00
								Y+	A1/28	1,00	0,97	1,00	1,00	1,39	1,00	1,00	1,19	1,00	0,60	1,00	1,00	1,00
								Y-	A1/34	1,00	0,95	1,00	1,00	1,39	1,00	1,00	1,19	1,00	0,60	1,00	1,00	1,00
237	5,14	1,00	0,00	1,00	1,00	1,00	1,00		A1/1	1,00	1,00	1,00	1,00	1,39	1,00	1,00	1,19	1,00	0,60	1,00	1,00	1,00
									A1/2	1,00	1,00	1,00	1,00	1,39	1,00	1,00	1,19	1,00	0,60	1,00	1,00	1,00
								X+	A1/6	1,00	0,96	1,00	1,00	1,39	1,00	1,00	1,19	1,00	0,60	1,00	1,00	1,00
								X-	A1/13	1,00	0,97	1,00	1,00	1,39	1,00	1,00	1,19	1,00	0,60	1,00	1,00	1,00
								Y+	A1/29	1,00	0,97	1,00	1,00	1,39	1,00	1,00	1,19	1,00	0,60	1,00	1,00	1,00
								Y-	A1/31	1,00	0,96	1,00	1,00	1,39	1,00	1,00	1,19	1,00	0,60	1,00	1,00	1,00
238	5,14	1,00	0,00	1,00	1,00	1,00	1,00		A1/1	1,00	1,00	1,00	1,00	1,39	1,00	1,00	1,19	1,00	0,60	1,00	1,00	1,00
									A1/2	1,00	1,00	1,00	1,00	1,39	1,00	1,00	1,19	1,00	0,60	1,00	1,00	1,00
								X+	A1/3	1,00	0,96	1,00	1,00	1,39	1,00	1,00	1,19	1,00	0,60	1,00	1,00	1,00
								X-	A1/12	1,00	0,97	1,00	1,00	1,39	1,00	1,00	1,19	1,00	0,60	1,00	1,00	1,00
								Y+	A1/28	1,00	0,97	1,00	1,00	1,39	1,00	1,00	1,19	1,00	0,60	1,00	1,00	1,00
								Y-	A1/34	1,00	0,96	1,00	1,00	1,39	1,00	1,00	1,19	1,00	0,60	1,00	1,00	1,00
239	5,14	1,00	0,00	1,00	1,00	1,00	1,00		A1/1	1,00	1,00	1,00	1,00	1,41	1,00	1,00	1,19	1,00	0,60	1,00	1,00	1,00
									A1/2	1,00	1,00	1,00	1,00	1,41	1,00	1,00	1,19	1,00	0,60	1,00	1,00	1,00
								X+	A1/3	1,00	0,95	1,00	1,00	1,41	1,00	1,00	1,19	1,00	0,60	1,00	1,00	1,00
								X-	A1/12	1,00	0,97	1,00	1,00	1,41	1,00	1,00	1,19	1,00	0,60	1,00	1,00	1,00
								Y+	A1/28	1,00	0,96	1,00	1,00	1,41	1,00	1,00	1,19	1,00	0,60	1,00	1,00	1,00
								Y-	A1/34	1,00	0,95	1,00	1,00	1,41	1,00	1,00	1,19	1,00	0,60	1,00	1,00	1,00
240	5,14	1,00	0,00	1,00	1,00	1,00	1,00		A1/1	1,00	1,00	1,00	1,00	1,39	1,00	1,00	1,19	1,00	0,60	1,00	1,00	1,00
									A1/2	1,00	1,00	1,00	1,00	1,39	1,00	1,00	1,19	1,00	0,60	1,00	1,00	1,00
								X+	A1/8	1,00	0,97	1,00	1,00	1,39	1,00	1,00	1,19	1,00	0,60	1,00	1,00	1,00
								X-	A1/15	1,00	0,96	1,00	1,00	1,39	1,00	1,00	1,19	1,00	0,60	1,00	1,00	1,00
								Y+	A1/22	1,00	0,96	1,00	1,00	1,39	1,00	1,00	1,19	1,00	0,60	1,00	1,00	1,00
								Y-	A1/24	1,00	0,97	1,00	1,00	1,39	1,00	1,00	1,19	1,00	0,60	1,00	1,00	1,00

COEFFICIENTI DI PORTANZA PIASTRE WINKLER - CONDIZIONI NON DRENATE - S.L.U.

Piast	Brinch Hansen			IclTe	Incl.PianoPosa			Comb		Igk	CoeffIncl.Car.			Affondamento			Forma			Punzonamento		
Nro	Nc	Nq	Ng	Gc=Gq	Bc	Bq	Bg		N.ro	Sism	IcV	IqV	IgV	Dc	Dq	Dg	Sc	Sq	Sg	Psic	Psiq	Psig
241	5,14	1,00	0,00	1,00	1,00	1,00	1,00		A1/1	1,00	1,00	1,00	1,00	1,40	1,00	1,00	1,19	1,00	0,60	1,00	1,00	1,00
									A1/2	1,00	1,00	1,00	1,00	1,40	1,00	1,00	1,19	1,00	0,60	1,00	1,00	1,00
								X+	A1/3	1,00	0,95	1,00	1,00	1,40	1,00	1,00	1,19	1,00	0,60	1,00	1,00	1,00
								X-	A1/12	1,00	0,97	1,00	1,00	1,40	1,00	1,00	1,19	1,00	0,60	1,00	1,00	1,00
								Y+	A1/28	1,00	0,97	1,00	1,00	1,40	1,00	1,00	1,19	1,00	0,60	1,00	1,00	1,00
								Y-	A1/34	1,00	0,95	1,00	1,00	1,40	1,00	1,00	1,19	1,00	0,60	1,00	1,00	1,00
242	5,14	1,00	0,00	1,00	1,00	1,00	1,00		A1/1	1,00	1,00	1,00	1,00	1,42	1,00	1,00	1,19	1,00	0,60	1,00	1,00	1,00
									A1/2	1,00	1,00	1,00	1,00	1,42	1,00	1,00	1,19	1,00	0,60	1,00	1,00	1,00
								X+	A1/3	1,00	0,95	1,00	1,00	1,42	1,00	1,00	1,19	1,00	0,60	1,00	1,00	1,00
								X-	A1/12	1,00	0,97	1,00	1,00	1,42	1,00	1,00	1,19	1,00	0,60	1,00	1,00	1,00
								Y+	A1/28	1,00	0,96	1,00	1,00	1,42	1,00	1,00	1,19	1,00	0,60	1,00	1,00	1,00
								Y-	A1/34	1,00	0,95	1,00	1,00	1,42	1,00	1,00	1,19	1,00	0,60	1,00	1,00	1,00
243	5,14	1,00	0,00	1,00	1,00	1,00	1,00		A1/1	1,00	1,00	1,00	1,00	1,39	1,00	1,00	1,19	1,00	0,60	1,00	1,00	1,00
									A1/2	1,00	1,00	1,00	1,00	1,39	1,00	1,00	1,19	1,00	0,60	1,00	1,00	1,00
								X+	A1/3	1,00	0,96	1,00	1,00	1,39	1,00	1,00	1,19	1,00	0,60	1,00	1,00	1,00
								X-	A1/12	1,00	0,97	1,00	1,00	1,39	1,00	1,00	1,19	1,00	0,60	1,00	1,00	1,00
								Y+	A1/28	1,00	0,97	1,00	1,00	1,39	1,00	1,00	1,19	1,00	0,60	1,00	1,00	1,00
								Y-	A1/34	1,00	0,95	1,00	1,00	1,39	1,00	1,00	1,19	1,00	0,60	1,00	1,00	1,00
244	5,14	1,00	0,00	1,00	1,00	1,00	1,00		A1/1	1,00	1,00	1,00	1,00	1,43	1,00	1,00	1,19	1,00	0,60	1,00	1,00	1,00
									A1/2	1,00	1,00	1,00	1,00	1,43	1,00	1,00	1,19	1,00	0,60	1,00	1,00	1,00
								X+	A1/3	1,00	0,95	1,00	1,00	1,43	1,00	1,00	1,19	1,00	0,60	1,00	1,00	1,00
								X-	A1/12	1,00	0,97	1,00	1,00	1,43	1,00	1,00	1,19	1,00	0,60	1,00	1,00	1,00
								Y+	A1/28	1,00	0,97	1,00	1,00	1,43	1,00	1,00	1,19	1,00	0,60	1,00	1,00	1,00
								Y-	A1/34	1,00	0,95	1,00	1,00	1,43	1,00	1,00	1,19	1,00	0,60	1,00	1,00	1,00
245	5,14	1,00	0,00	1,00	1,00	1,00	1,00		A1/1	1,00	1,00	1,00	1,00	1,39	1,00	1,00	1,19	1,00	0,60	1,00	1,00	1,00
									A1/2	1,00	1,00	1,00	1,00	1,39	1,00	1,00	1,19	1,00	0,60	1,00	1,00	1,00
								X+	A1/3	1,00	0,96	1,00	1,00	1,39	1,00	1,00	1,19	1,00	0,60	1,00	1,00	1,00
								X-	A1/12	1,00	0,97	1,00	1,00	1,39	1,00	1,00	1,19	1,00	0,60	1,00	1,00	1,00
								Y+	A1/28	1,00	0,97	1,00	1,00	1,39	1,00	1,00	1,19	1,00	0,60	1,00	1,00	1,00
								Y-	A1/34	1,00	0,95	1,00	1,00	1,39	1,00	1,00	1,19	1,00	0,60	1,00	1,00	1,00
246	5,14	1,00	0,00	1,00	1,00	1,00	1,00		A1/1	1,00	1,00	1,00	1,00	1,39	1,00	1,00	1,19	1,00	0,60	1,00	1,00	1,00
									A1/2	1,00	1,00	1,00	1,00	1,39	1,00	1,00	1,19	1,00	0,60	1,00	1,00	1,00
								X+	A1/3	1,00	0,96	1,00	1,00	1,39	1,00	1,00	1,19	1,00	0,60	1,00	1,00	1,00
								X-	A1/12	1,00	0,97	1,00	1,00	1,39	1,00	1,00	1,19	1,00	0,60	1,00	1,00	1,00
								Y+	A1/28	1,00	0,97	1,00	1,00	1,39	1,00	1,00	1,19	1,00	0,60	1,00	1,00	1,00
								Y-	A1/34	1,00	0,96	1,00	1,00	1,39	1,00	1,00	1,19	1,00	0,60	1,00	1,00	1,00
247	5,14	1,00	0,00	1,00	1,00	1,00	1,00		A1/1	1,00	1,00	1,00	1,00	1,39	1,00	1,00	1,19	1,00	0,60	1,00	1,00	1,00
									A1/2	1,00	1,00	1,00	1,00	1,39	1,00	1,00	1,19	1,00	0,60	1,00	1,00	1,00
								X+	A1/3	1,00	0,96	1,00	1,00	1,39	1,00	1,00	1,19	1,00	0,60	1,00	1,00	1,00
								X-	A1/12	1,00	0,97	1,00	1,00	1,39	1,00	1,00	1,19	1,00	0,60	1,00	1,00	1,00
								Y+	A1/28	1,00	0,97	1,00	1,00	1,39	1,00	1,00	1,19	1,00	0,60	1,00	1,00	1,00
								Y-	A1/34	1,00	0,96	1,00	1,00	1,39	1,00	1,00	1,19	1,00	0,60	1,00	1,00	1,00
248	5,14	1,00	0,00	1,00	1,00	1,00	1,00		A1/1	1,00	1,00	1,00	1,00	1,40	1,00	1,00	1,19	1,00	0,60	1,00	1,00	1,00
									A1/2	1,00	1,00	1,00	1,00	1,40	1,00	1,00	1,19	1,00	0,60	1,00	1,00	1,00
								X+	A1/3	1,00	0,96	1,00	1,00	1,40	1,00	1,00	1,19	1,00	0,60	1,00	1,00	1,00
								X-	A1/12	1,00	0,97	1,00	1,00	1,40	1,00	1,00	1,19	1,00	0,60	1,00	1,00	1,00
								Y+	A1/28	1,00	0,97	1,00	1,00	1,40	1,00	1,00	1,19	1,00	0,60	1,00	1,00	1,00
								Y-	A1/34	1,00	0,95	1,00	1,00	1,40	1,00	1,00	1,19	1,00	0,60	1,00	1,00	1,00
249	5,14	1,00	0,00	1,00	1,00	1,00	1,00		A1/1	1,00	1,00	1,00	1,00	1,39	1,00	1,00	1,19	1,00	0,60	1,00	1,00	1,00
									A1/2	1,00	1,00	1,00	1,00	1,39	1,00	1,00	1,19	1,00	0,60	1,00	1,00	1,00
								X+	A1/3	1,00	0,96	1,00	1,00	1,39	1,00	1,00	1,19	1,00	0,60	1,00	1,00	1,00
								X-	A1/12	1,00	0,97	1,00	1,00	1,39	1,00	1,00	1,19	1,00	0,60	1,00	1,00	1,00
								Y+	A1/28	1,00	0,97	1,00	1,00	1,39	1,00	1,00	1,19	1,00	0,60	1,00	1,00	1,00
								Y-	A1/34	1,00	0,96	1,00	1,00	1,39	1,00	1,00	1,19	1,00	0,60	1,00	1,00	1,00
250	5,14	1,00	0,00	1,00	1,00	1,00	1,00		A1/1	1,00	1,00	1,00	1,00	1,39	1,00	1,00	1,19	1,00	0,60	1,00	1,00	1,00
									A1/2	1,00	1,00	1,00	1,00	1,39	1,00	1,00	1,19	1,00	0,60	1,00	1,00	1,00
								X+	A1/3	1,00	0,96	1,00	1,00	1,39	1,00	1,00	1,19	1,00	0,60	1,00	1,00	1,00
								X-	A1/12	1,00	0,97	1,00	1,00	1,39	1,00	1,00	1,19	1,00	0,60	1,00	1,00	1,00
								Y+	A1/28	1,00	0,97	1,00	1,00	1,39	1,00	1,00	1,19	1,00	0,60	1,00	1,00	1,00
								Y-	A1/34	1,00	0,96	1,00	1,00	1,39	1,00	1,00	1,19	1,00	0,60	1,00	1,00	1,00
251	5,14	1,00	0,00	1,00	1,00	1,00	1,00		A1/1	1,00	1,00	1,00	1,00	1,39	1,00	1,00	1,19	1,00	0,60	1,00	1,00	1,00
									A1/2	1,00	1,00	1,00	1,00	1,39	1,00	1,00	1,19	1,00	0,60	1,00	1,00	1,00
								X+	A1/3	1,00	0,96	1,00	1,00	1,39	1,00	1,00	1,19	1,00	0,60	1,00	1,00	1,00
								X-	A1/12	1,00	0,97	1,00	1,00	1,39	1,00	1,00	1,19	1,00	0,60	1,00	1,00	1,00
								Y+	A1/28	1,00	0,97	1,00	1,00	1,39	1,00	1,00	1,19	1,00	0,60	1,00	1,00	1,00
								Y-	A1/34	1,00	0,96	1,00	1,00	1,39	1,00	1,00	1,19	1,00	0,60	1,00	1,00	1,00
252	5,14	1,00	0,00	1,00	1,00	1,00	1,00		A1/1	1,00	1,00	1,00	1,00	1,39	1,00	1,00	1,19	1,00	0,60	1,00	1,00	1,00
									A1/2	1,00	1,00	1,00	1,00	1,39	1,00	1,00	1,19	1,00	0,60	1,00	1,00	1,00
								X+	A1/3	1,00	0,96	1,00	1,00	1,39	1,00	1,00	1,19	1,00	0,60	1,00	1,00	1,00
								X-	A1/12	1,00	0,97	1,00	1,00	1,39	1,00	1,00	1,19	1,00	0,60	1,00	1,00	1,00
								Y+	A1/28	1,00	0,97	1,00	1,00	1,39	1,00	1,00	1,19	1,00	0,60	1,00	1,00	1,00
								Y-	A1/34	1,00	0,96	1,00	1,00	1,39	1,00	1,00	1,19	1,00	0,60	1,00	1,00	1,00
253	5,14	1,00	0,00	1,00	1,00	1,00	1,00		A1/1	1,00	1,00	1,00	1,00	1,39	1,00	1,00	1,19	1,00	0,60	1,00	1,00	1,00
									A1/2	1,00	1,00	1,00	1,00	1,39	1,00	1,00	1,19	1,00	0,60	1,00	1,00	1,00

COEFFICIENTI DI PORTANZA PIASTRE WINKLER - CONDIZIONI NON DRENATE - S.L.U.

Piast	Brinch Hansen			IclTe	Incl.PianoPosa			Comb		Igk	CoeffIncl.Car.			Affondamento			Forma			Punzonamento		
Nro	Nc	Nq	Ng	Gc=Gq	Bc	Bq	Bg		N.ro	Sism	IcV	IqV	IgV	Dc	Dq	Dg	Sc	Sq	Sg	Psic	Psiq	Psig
								X+	A1/3	1,00	0,96	1,00	1,00	1,39	1,00	1,00	1,19	1,00	0,60	1,00	1,00	1,00
								X-	A1/12	1,00	0,97	1,00	1,00	1,39	1,00	1,00	1,19	1,00	0,60	1,00	1,00	1,00
								Y+	A1/28	1,00	0,97	1,00	1,00	1,39	1,00	1,00	1,19	1,00	0,60	1,00	1,00	1,00
								Y-	A1/34	1,00	0,96	1,00	1,00	1,39	1,00	1,00	1,19	1,00	0,60	1,00	1,00	1,00
254	5,14	1,00	0,00	1,00	1,00	1,00	1,00		A1/1	1,00	1,00	1,00	1,00	1,39	1,00	1,00	1,19	1,00	0,60	1,00	1,00	1,00
									A1/2	1,00	1,00	1,00	1,00	1,39	1,00	1,00	1,19	1,00	0,60	1,00	1,00	1,00
								X+	A1/3	1,00	0,96	1,00	1,00	1,39	1,00	1,00	1,19	1,00	0,60	1,00	1,00	1,00
								X-	A1/12	1,00	0,97	1,00	1,00	1,39	1,00	1,00	1,19	1,00	0,60	1,00	1,00	1,00
								Y+	A1/28	1,00	0,97	1,00	1,00	1,39	1,00	1,00	1,19	1,00	0,60	1,00	1,00	1,00
								Y-	A1/34	1,00	0,96	1,00	1,00	1,39	1,00	1,00	1,19	1,00	0,60	1,00	1,00	1,00
255	5,14	1,00	0,00	1,00	1,00	1,00	1,00		A1/1	1,00	1,00	1,00	1,00	1,39	1,00	1,00	1,19	1,00	0,60	1,00	1,00	1,00
									A1/2	1,00	1,00	1,00	1,00	1,39	1,00	1,00	1,19	1,00	0,60	1,00	1,00	1,00
								X+	A1/8	1,00	0,96	1,00	1,00	1,39	1,00	1,00	1,19	1,00	0,60	1,00	1,00	1,00
								X-	A1/15	1,00	0,95	1,00	1,00	1,39	1,00	1,00	1,19	1,00	0,60	1,00	1,00	1,00
								Y+	A1/22	1,00	0,95	1,00	1,00	1,39	1,00	1,00	1,19	1,00	0,60	1,00	1,00	1,00
								Y-	A1/24	1,00	0,96	1,00	1,00	1,39	1,00	1,00	1,19	1,00	0,60	1,00	1,00	1,00
256	5,14	1,00	0,00	1,00	1,00	1,00	1,00		A1/1	1,00	1,00	1,00	1,00	1,39	1,00	1,00	1,19	1,00	0,60	1,00	1,00	1,00
									A1/2	1,00	1,00	1,00	1,00	1,39	1,00	1,00	1,19	1,00	0,60	1,00	1,00	1,00
								X+	A1/8	1,00	0,97	1,00	1,00	1,39	1,00	1,00	1,19	1,00	0,60	1,00	1,00	1,00
								X-	A1/15	1,00	0,95	1,00	1,00	1,39	1,00	1,00	1,19	1,00	0,60	1,00	1,00	1,00
								Y+	A1/22	1,00	0,95	1,00	1,00	1,39	1,00	1,00	1,19	1,00	0,60	1,00	1,00	1,00
								Y-	A1/24	1,00	0,96	1,00	1,00	1,39	1,00	1,00	1,19	1,00	0,60	1,00	1,00	1,00
257	5,14	1,00	0,00	1,00	1,00	1,00	1,00		A1/1	1,00	1,00	1,00	1,00	1,39	1,00	1,00	1,19	1,00	0,60	1,00	1,00	1,00
									A1/2	1,00	1,00	1,00	1,00	1,39	1,00	1,00	1,19	1,00	0,60	1,00	1,00	1,00
								X+	A1/8	1,00	0,96	1,00	1,00	1,39	1,00	1,00	1,19	1,00	0,60	1,00	1,00	1,00
								X-	A1/15	1,00	0,95	1,00	1,00	1,39	1,00	1,00	1,19	1,00	0,60	1,00	1,00	1,00
								Y+	A1/22	1,00	0,95	1,00	1,00	1,39	1,00	1,00	1,19	1,00	0,60	1,00	1,00	1,00
								Y-	A1/24	1,00	0,96	1,00	1,00	1,39	1,00	1,00	1,19	1,00	0,60	1,00	1,00	1,00
258	5,14	1,00	0,00	1,00	1,00	1,00	1,00		A1/1	1,00	1,00	1,00	1,00	1,39	1,00	1,00	1,19	1,00	0,60	1,00	1,00	1,00
									A1/2	1,00	1,00	1,00	1,00	1,39	1,00	1,00	1,19	1,00	0,60	1,00	1,00	1,00
								X+	A1/8	1,00	0,96	1,00	1,00	1,39	1,00	1,00	1,19	1,00	0,60	1,00	1,00	1,00
								X-	A1/15	1,00	0,95	1,00	1,00	1,39	1,00	1,00	1,19	1,00	0,60	1,00	1,00	1,00
								Y+	A1/22	1,00	0,95	1,00	1,00	1,39	1,00	1,00	1,19	1,00	0,60	1,00	1,00	1,00
								Y-	A1/24	1,00	0,96	1,00	1,00	1,39	1,00	1,00	1,19	1,00	0,60	1,00	1,00	1,00
259	5,14	1,00	0,00	1,00	1,00	1,00	1,00		A1/1	1,00	1,00	1,00	1,00	1,39	1,00	1,00	1,19	1,00	0,60	1,00	1,00	1,00
									A1/2	1,00	1,00	1,00	1,00	1,39	1,00	1,00	1,19	1,00	0,60	1,00	1,00	1,00
								X+	A1/8	1,00	0,97	1,00	1,00	1,39	1,00	1,00	1,19	1,00	0,60	1,00	1,00	1,00
								X-	A1/15	1,00	0,95	1,00	1,00	1,39	1,00	1,00	1,19	1,00	0,60	1,00	1,00	1,00
								Y+	A1/22	1,00	0,95	1,00	1,00	1,39	1,00	1,00	1,19	1,00	0,60	1,00	1,00	1,00
								Y-	A1/24	1,00	0,96	1,00	1,00	1,39	1,00	1,00	1,19	1,00	0,60	1,00	1,00	1,00
260	5,14	1,00	0,00	1,00	1,00	1,00	1,00		A1/1	1,00	1,00	1,00	1,00	1,39	1,00	1,00	1,19	1,00	0,60	1,00	1,00	1,00
									A1/2	1,00	1,00	1,00	1,00	1,39	1,00	1,00	1,19	1,00	0,60	1,00	1,00	1,00
								X+	A1/8	1,00	0,97	1,00	1,00	1,39	1,00	1,00	1,19	1,00	0,60	1,00	1,00	1,00
								X-	A1/15	1,00	0,95	1,00	1,00	1,39	1,00	1,00	1,19	1,00	0,60	1,00	1,00	1,00
								Y+	A1/22	1,00	0,95	1,00	1,00	1,39	1,00	1,00	1,19	1,00	0,60	1,00	1,00	1,00
								Y-	A1/24	1,00	0,96	1,00	1,00	1,39	1,00	1,00	1,19	1,00	0,60	1,00	1,00	1,00
261	5,14	1,00	0,00	1,00	1,00	1,00	1,00		A1/1	1,00	1,00	1,00	1,00	1,39	1,00	1,00	1,19	1,00	0,60	1,00	1,00	1,00
									A1/2	1,00	1,00	1,00	1,00	1,39	1,00	1,00	1,19	1,00	0,60	1,00	1,00	1,00
								X+	A1/8	1,00	0,97	1,00	1,00	1,39	1,00	1,00	1,19	1,00	0,60	1,00	1,00	1,00
								X-	A1/15	1,00	0,96	1,00	1,00	1,39	1,00	1,00	1,19	1,00	0,60	1,00	1,00	1,00
								Y+	A1/22	1,00	0,95	1,00	1,00	1,39	1,00	1,00	1,19	1,00	0,60	1,00	1,00	1,00
								Y-	A1/24	1,00	0,97	1,00	1,00	1,39	1,00	1,00	1,19	1,00	0,60	1,00	1,00	1,00
262	5,14	1,00	0,00	1,00	1,00	1,00	1,00		A1/1	1,00	1,00	1,00	1,00	1,39	1,00	1,00	1,19	1,00	0,60	1,00	1,00	1,00
									A1/2	1,00	1,00	1,00	1,00	1,39	1,00	1,00	1,19	1,00	0,60	1,00	1,00	1,00
								X+	A1/8	1,00	0,97	1,00	1,00	1,39	1,00	1,00	1,19	1,00	0,60	1,00	1,00	1,00
								X-	A1/15	1,00	0,96	1,00	1,00	1,39	1,00	1,00	1,19	1,00	0,60	1,00	1,00	1,00
								Y+	A1/22	1,00	0,95	1,00	1,00	1,39	1,00	1,00	1,19	1,00	0,60	1,00	1,00	1,00
								Y-	A1/24	1,00	0,97	1,00	1,00	1,39	1,00	1,00	1,19	1,00	0,60	1,00	1,00	1,00
263	5,14	1,00	0,00	1,00	1,00	1,00	1,00		A1/1	1,00	1,00	1,00	1,00	1,39	1,00	1,00	1,19	1,00	0,60	1,00	1,00	1,00
									A1/2	1,00	1,00	1,00	1,00	1,39	1,00	1,00	1,19	1,00	0,60	1,00	1,00	1,00
								X+	A1/8	1,00	0,97	1,00	1,00	1,39	1,00	1,00	1,19	1,00	0,60	1,00	1,00	1,00
								X-	A1/15	1,00	0,96	1,00	1,00	1,39	1,00	1,00	1,19	1,00	0,60	1,00	1,00	1,00
								Y+	A1/22	1,00	0,96	1,00	1,00	1,39	1,00	1,00	1,19	1,00	0,60	1,00	1,00	1,00
								Y-	A1/24	1,00	0,97	1,00	1,00	1,39	1,00	1,00	1,19	1,00	0,60	1,00	1,00	1,00
264	5,14	1,00	0,00	1,00	1,00	1,00	1,00		A1/1	1,00	1,00	1,00	1,00	1,39	1,00	1,00	1,19	1,00	0,60	1,00	1,00	1,00
									A1/2	1,00	1,00	1,00	1,00	1,39	1,00	1,00	1,19	1,00	0,60	1,00	1,00	1,00
								X+	A1/8	1,00	0,97	1,00	1,00	1,39	1,00	1,00	1,19	1,00	0,60	1,00	1,00	1,00
								X-	A1/15	1,00	0,96	1,00	1,00	1,39	1,00	1,00	1,19	1,00	0,60	1,00	1,00	1,00
								Y+	A1/22	1,00	0,96	1,00	1,00	1,39	1,00	1,00	1,19	1,00	0,60	1,00	1,00	1,00
								Y-	A1/24	1,00	0,97	1,00	1,00	1,39	1,00	1,00	1,19	1,00	0,60	1,00	1,00	1,00
265	5,14	1,00	0,00	1,00	1,00	1,00	1,00		A1/1	1,00	1,00	1,00	1,00	1,39	1,00	1,00	1,19	1,00	0,60	1,00	1,00	1,00
									A1/2	1,00	1,00	1,00	1,00	1,39	1,00	1,00	1,19	1,00	0,60	1,00	1,00	1,00
								X+	A1/8	1,00	0,97	1,00	1,00	1,39	1,00	1,00	1,19	1,00	0,60	1,00	1,00	1,00
								X-	A1/15	1,00	0,96	1,00	1,00	1,39	1,00	1,00	1,19	1,00	0,60	1,00	1,00	1,00
								Y+	A1/22	1,00	0,96	1,00	1,00	1,39	1,00	1,00	1,19	1,00	0,60	1,00	1,00	1,00
								Y-	A1/24	1,00	0,97	1,00	1,00	1,39	1,00	1,00	1,19	1,00	0,60	1,00	1,00	1,00

COEFFICIENTI DI PORTANZA PIASTRE WINKLER - CONDIZIONI NON DRENATE - S.L.U.

Piast	Brinch Hansen			IclTe	Incl.PianoPosa			Comb		Igk	CoeffIncl.Car.			Affondamento			Forma			Punzonamento		
Nro	Nc	Nq	Ng	Gc=Gq	Bc	Bq	Bg		N.ro	Sism	IcV	IqV	IgV	Dc	Dq	Dg	Sc	Sq	Sg	Psic	Psiq	Psig
266	5,14	1,00	0,00	1,00	1,00	1,00	1,00		A1/1	1,00	1,00	1,00	1,00	1,39	1,00	1,00	1,19	1,00	0,60	1,00	1,00	1,00
									A1/2	1,00	1,00	1,00	1,00	1,39	1,00	1,00	1,19	1,00	0,60	1,00	1,00	1,00
								X+	A1/8	1,00	0,96	1,00	1,00	1,39	1,00	1,00	1,19	1,00	0,60	1,00	1,00	1,00
								X-	A1/15	1,00	0,95	1,00	1,00	1,39	1,00	1,00	1,19	1,00	0,60	1,00	1,00	1,00
								Y+	A1/22	1,00	0,95	1,00	1,00	1,39	1,00	1,00	1,19	1,00	0,60	1,00	1,00	1,00
								Y-	A1/24	1,00	0,96	1,00	1,00	1,39	1,00	1,00	1,19	1,00	0,60	1,00	1,00	1,00
267	5,14	1,00	0,00	1,00	1,00	1,00	1,00		A1/1	1,00	1,00	1,00	1,00	1,40	1,00	1,00	1,19	1,00	0,60	1,00	1,00	1,00
									A1/2	1,00	1,00	1,00	1,00	1,40	1,00	1,00	1,19	1,00	0,60	1,00	1,00	1,00
								X+	A1/8	1,00	0,96	1,00	1,00	1,40	1,00	1,00	1,19	1,00	0,60	1,00	1,00	1,00
								X-	A1/15	1,00	0,95	1,00	1,00	1,40	1,00	1,00	1,19	1,00	0,60	1,00	1,00	1,00
								Y+	A1/22	1,00	0,94	1,00	1,00	1,40	1,00	1,00	1,19	1,00	0,60	1,00	1,00	1,00
								Y-	A1/24	1,00	0,96	1,00	1,00	1,40	1,00	1,00	1,19	1,00	0,60	1,00	1,00	1,00
268	5,14	1,00	0,00	1,00	1,00	1,00	1,00		A1/1	1,00	1,00	1,00	1,00	1,40	1,00	1,00	1,19	1,00	0,60	1,00	1,00	1,00
									A1/2	1,00	1,00	1,00	1,00	1,40	1,00	1,00	1,19	1,00	0,60	1,00	1,00	1,00
								X+	A1/8	1,00	0,96	1,00	1,00	1,40	1,00	1,00	1,19	1,00	0,60	1,00	1,00	1,00
								X-	A1/15	1,00	0,95	1,00	1,00	1,40	1,00	1,00	1,19	1,00	0,60	1,00	1,00	1,00
								Y+	A1/22	1,00	0,94	1,00	1,00	1,40	1,00	1,00	1,19	1,00	0,60	1,00	1,00	1,00
								Y-	A1/24	1,00	0,96	1,00	1,00	1,40	1,00	1,00	1,19	1,00	0,60	1,00	1,00	1,00
269	5,14	1,00	0,00	1,00	1,00	1,00	1,00		A1/1	1,00	1,00	1,00	1,00	1,39	1,00	1,00	1,19	1,00	0,60	1,00	1,00	1,00
									A1/2	1,00	1,00	1,00	1,00	1,39	1,00	1,00	1,19	1,00	0,60	1,00	1,00	1,00
								X+	A1/8	1,00	0,96	1,00	1,00	1,39	1,00	1,00	1,19	1,00	0,60	1,00	1,00	1,00
								X-	A1/15	1,00	0,95	1,00	1,00	1,39	1,00	1,00	1,19	1,00	0,60	1,00	1,00	1,00
								Y+	A1/22	1,00	0,95	1,00	1,00	1,39	1,00	1,00	1,19	1,00	0,60	1,00	1,00	1,00
								Y-	A1/24	1,00	0,96	1,00	1,00	1,39	1,00	1,00	1,19	1,00	0,60	1,00	1,00	1,00
270	5,14	1,00	0,00	1,00	1,00	1,00	1,00		A1/1	1,00	1,00	1,00	1,00	1,39	1,00	1,00	1,19	1,00	0,60	1,00	1,00	1,00
									A1/2	1,00	1,00	1,00	1,00	1,39	1,00	1,00	1,19	1,00	0,60	1,00	1,00	1,00
								X+	A1/8	1,00	0,97	1,00	1,00	1,39	1,00	1,00	1,19	1,00	0,60	1,00	1,00	1,00
								X-	A1/15	1,00	0,95	1,00	1,00	1,39	1,00	1,00	1,19	1,00	0,60	1,00	1,00	1,00
								Y+	A1/22	1,00	0,95	1,00	1,00	1,39	1,00	1,00	1,19	1,00	0,60	1,00	1,00	1,00
								Y-	A1/24	1,00	0,97	1,00	1,00	1,39	1,00	1,00	1,19	1,00	0,60	1,00	1,00	1,00
271	5,14	1,00	0,00	1,00	1,00	1,00	1,00		A1/1	1,00	1,00	1,00	1,00	1,39	1,00	1,00	1,19	1,00	0,60	1,00	1,00	1,00
									A1/2	1,00	1,00	1,00	1,00	1,39	1,00	1,00	1,19	1,00	0,60	1,00	1,00	1,00
								X+	A1/8	1,00	0,97	1,00	1,00	1,39	1,00	1,00	1,19	1,00	0,60	1,00	1,00	1,00
								X-	A1/15	1,00	0,95	1,00	1,00	1,39	1,00	1,00	1,19	1,00	0,60	1,00	1,00	1,00
								Y+	A1/22	1,00	0,95	1,00	1,00	1,39	1,00	1,00	1,19	1,00	0,60	1,00	1,00	1,00
								Y-	A1/24	1,00	0,96	1,00	1,00	1,39	1,00	1,00	1,19	1,00	0,60	1,00	1,00	1,00
272	5,14	1,00	0,00	1,00	1,00	1,00	1,00		A1/1	1,00	1,00	1,00	1,00	1,39	1,00	1,00	1,19	1,00	0,60	1,00	1,00	1,00
									A1/2	1,00	1,00	1,00	1,00	1,39	1,00	1,00	1,19	1,00	0,60	1,00	1,00	1,00
								X+	A1/8	1,00	0,97	1,00	1,00	1,39	1,00	1,00	1,19	1,00	0,60	1,00	1,00	1,00
								X-	A1/15	1,00	0,96	1,00	1,00	1,39	1,00	1,00	1,19	1,00	0,60	1,00	1,00	1,00
								Y+	A1/22	1,00	0,95	1,00	1,00	1,39	1,00	1,00	1,19	1,00	0,60	1,00	1,00	1,00
								Y-	A1/24	1,00	0,97	1,00	1,00	1,39	1,00	1,00	1,19	1,00	0,60	1,00	1,00	1,00
273	5,14	1,00	0,00	1,00	1,00	1,00	1,00		A1/1	1,00	1,00	1,00	1,00	1,39	1,00	1,00	1,19	1,00	0,60	1,00	1,00	1,00
									A1/2	1,00	1,00	1,00	1,00	1,39	1,00	1,00	1,19	1,00	0,60	1,00	1,00	1,00
								X+	A1/8	1,00	0,97	1,00	1,00	1,39	1,00	1,00	1,19	1,00	0,60	1,00	1,00	1,00
								X-	A1/15	1,00	0,95	1,00	1,00	1,39	1,00	1,00	1,19	1,00	0,60	1,00	1,00	1,00
								Y+	A1/22	1,00	0,95	1,00	1,00	1,39	1,00	1,00	1,19	1,00	0,60	1,00	1,00	1,00
								Y-	A1/24	1,00	0,96	1,00	1,00	1,39	1,00	1,00	1,19	1,00	0,60	1,00	1,00	1,00
274	5,14	1,00	0,00	1,00	1,00	1,00	1,00		A1/1	1,00	1,00	1,00	1,00	1,39	1,00	1,00	1,19	1,00	0,60	1,00	1,00	1,00
									A1/2	1,00	1,00	1,00	1,00	1,39	1,00	1,00	1,19	1,00	0,60	1,00	1,00	1,00
								X+	A1/8	1,00	0,97	1,00	1,00	1,39	1,00	1,00	1,19	1,00	0,60	1,00	1,00	1,00
								X-	A1/15	1,00	0,96	1,00	1,00	1,39	1,00	1,00	1,19	1,00	0,60	1,00	1,00	1,00
								Y+	A1/22	1,00	0,96	1,00	1,00	1,39	1,00	1,00	1,19	1,00	0,60	1,00	1,00	1,00
								Y-	A1/24	1,00	0,97	1,00	1,00	1,39	1,00	1,00	1,19	1,00	0,60	1,00	1,00	1,00
275	5,14	1,00	0,00	1,00	1,00	1,00	1,00		A1/1	1,00	1,00	1,00	1,00	1,39	1,00	1,00	1,19	1,00	0,60	1,00	1,00	1,00
									A1/2	1,00	1,00	1,00	1,00	1,39	1,00	1,00	1,19	1,00	0,60	1,00	1,00	1,00
								X+	A1/8	1,00	0,97	1,00	1,00	1,39	1,00	1,00	1,19	1,00	0,60	1,00	1,00	1,00
								X-	A1/15	1,00	0,96	1,00	1,00	1,39	1,00	1,00	1,19	1,00	0,60	1,00	1,00	1,00
								Y+	A1/22	1,00	0,96	1,00	1,00	1,39	1,00	1,00	1,19	1,00	0,60	1,00	1,00	1,00
								Y-	A1/24	1,00	0,97	1,00	1,00	1,39	1,00	1,00	1,19	1,00	0,60	1,00	1,00	1,00
276	5,14	1,00	0,00	1,00	1,00	1,00	1,00		A1/1	1,00	1,00	1,00	1,00	1,40	1,00	1,00	1,19	1,00	0,60	1,00	1,00	1,00
									A1/2	1,00	1,00	1,00	1,00	1,40	1,00	1,00	1,19	1,00	0,60	1,00	1,00	1,00
								X+	A1/8	1,00	0,96	1,00	1,00	1,40	1,00	1,00	1,19	1,00	0,60	1,00	1,00	1,00
								X-	A1/15	1,00	0,94	1,00	1,00	1,40	1,00	1,00	1,19	1,00	0,60	1,00	1,00	1,00
								Y+	A1/22	1,00	0,94	1,00	1,00	1,40	1,00	1,00	1,19	1,00	0,60	1,00	1,00	1,00
								Y-	A1/24	1,00	0,96	1,00	1,00	1,40	1,00	1,00	1,19	1,00	0,60	1,00	1,00	1,00
277	5,14	1,00	0,00	1,00	1,00	1,00	1,00		A1/1	1,00	1,00	1,00	1,00	1,39	1,00	1,00	1,19	1,00	0,60	1,00	1,00	1,00
									A1/2	1,00	1,00	1,00	1,00	1,39	1,00	1,00	1,19	1,00	0,60	1,00	1,00	1,00
								X+	A1/8	1,00	0,96	1,00	1,00	1,39	1,00	1,00	1,19	1,00	0,60	1,00	1,00	1,00
								X-	A1/15	1,00	0,95	1,00	1,00	1,39	1,00	1,00	1,19	1,00	0,60	1,00	1,00	1,00
								Y+	A1/22	1,00	0,94	1,00	1,00	1,39	1,00	1,00	1,19	1,00	0,60	1,00	1,00	1,00
								Y-	A1/24	1,00	0,96	1,00	1,00	1,39	1,00	1,00	1,19	1,00	0,60	1,00	1,00	1,00
278	5,14	1,00	0,00	1,00	1,00	1,00	1,00		A1/1	1,00	1,00	1,00	1,00	1,39	1,00	1,00	1,19	1,00	0,60	1,00	1,00	1,00
									A1/2	1,00	1,00	1,00	1,00	1,39	1,00	1,00	1,19	1,00	0,60	1,00	1,00	1,00

COEFFICIENTI DI PORTANZA PIASTRE WINKLER - CONDIZIONI NON DRENATE - S.L.U.

Piast	Brinch Hansen			IclTe	Incl.PianoPosa			Comb		Igk	CoeffIncl.Car.			Affondamento			Forma			Punzonamento		
Nro	Nc	Nq	Ng	Gc=Gq	Bc	Bq	Bg		N.ro	Sism	IcV	IqV	IgV	Dc	Dq	Dg	Sc	Sq	Sg	Psic	Psiq	Psig
								X+	A1/8	1,00	0,96	1,00	1,00	1,39	1,00	1,00	1,19	1,00	0,60	1,00	1,00	1,00
								X-	A1/15	1,00	0,95	1,00	1,00	1,39	1,00	1,00	1,19	1,00	0,60	1,00	1,00	1,00
								Y+	A1/22	1,00	0,95	1,00	1,00	1,39	1,00	1,00	1,19	1,00	0,60	1,00	1,00	1,00
								Y-	A1/24	1,00	0,96	1,00	1,00	1,39	1,00	1,00	1,19	1,00	0,60	1,00	1,00	1,00
279	5,14	1,00	0,00	1,00	1,00	1,00	1,00		A1/1	1,00	1,00	1,00	1,00	1,44	1,00	1,00	1,19	1,00	0,60	1,00	1,00	1,00
									A1/2	1,00	1,00	1,00	1,00	1,44	1,00	1,00	1,19	1,00	0,60	1,00	1,00	1,00
								X+	A1/8	1,00	0,96	1,00	1,00	1,44	1,00	1,00	1,19	1,00	0,60	1,00	1,00	1,00
								X-	A1/15	1,00	0,94	1,00	1,00	1,44	1,00	1,00	1,19	1,00	0,60	1,00	1,00	1,00
								Y+	A1/22	1,00	0,94	1,00	1,00	1,44	1,00	1,00	1,19	1,00	0,60	1,00	1,00	1,00
								Y-	A1/24	1,00	0,96	1,00	1,00	1,44	1,00	1,00	1,19	1,00	0,60	1,00	1,00	1,00
280	5,14	1,00	0,00	1,00	1,00	1,00	1,00		A1/1	1,00	1,00	1,00	1,00	1,41	1,00	1,00	1,19	1,00	0,60	1,00	1,00	1,00
									A1/2	1,00	1,00	1,00	1,00	1,41	1,00	1,00	1,19	1,00	0,60	1,00	1,00	1,00
								X+	A1/8	1,00	0,96	1,00	1,00	1,41	1,00	1,00	1,19	1,00	0,60	1,00	1,00	1,00
								X-	A1/15	1,00	0,94	1,00	1,00	1,41	1,00	1,00	1,19	1,00	0,60	1,00	1,00	1,00
								Y+	A1/22	1,00	0,94	1,00	1,00	1,41	1,00	1,00	1,19	1,00	0,60	1,00	1,00	1,00
								Y-	A1/24	1,00	0,96	1,00	1,00	1,41	1,00	1,00	1,19	1,00	0,60	1,00	1,00	1,00
281	5,14	1,00	0,00	1,00	1,00	1,00	1,00		A1/1	1,00	1,00	1,00	1,00	1,39	1,00	1,00	1,19	1,00	0,60	1,00	1,00	1,00
									A1/2	1,00	1,00	1,00	1,00	1,39	1,00	1,00	1,19	1,00	0,60	1,00	1,00	1,00
								X+	A1/8	1,00	0,96	1,00	1,00	1,39	1,00	1,00	1,19	1,00	0,60	1,00	1,00	1,00
								X-	A1/15	1,00	0,95	1,00	1,00	1,39	1,00	1,00	1,19	1,00	0,60	1,00	1,00	1,00
								Y+	A1/22	1,00	0,94	1,00	1,00	1,39	1,00	1,00	1,19	1,00	0,60	1,00	1,00	1,00
								Y-	A1/24	1,00	0,96	1,00	1,00	1,39	1,00	1,00	1,19	1,00	0,60	1,00	1,00	1,00
282	5,14	1,00	0,00	1,00	1,00	1,00	1,00		A1/1	1,00	1,00	1,00	1,00	1,39	1,00	1,00	1,19	1,00	0,60	1,00	1,00	1,00
									A1/2	1,00	1,00	1,00	1,00	1,39	1,00	1,00	1,19	1,00	0,60	1,00	1,00	1,00
								X+	A1/8	1,00	0,96	1,00	1,00	1,39	1,00	1,00	1,19	1,00	0,60	1,00	1,00	1,00
								X-	A1/15	1,00	0,95	1,00	1,00	1,39	1,00	1,00	1,19	1,00	0,60	1,00	1,00	1,00
								Y+	A1/22	1,00	0,95	1,00	1,00	1,39	1,00	1,00	1,19	1,00	0,60	1,00	1,00	1,00
								Y-	A1/24	1,00	0,96	1,00	1,00	1,39	1,00	1,00	1,19	1,00	0,60	1,00	1,00	1,00
283	5,14	1,00	0,00	1,00	1,00	1,00	1,00		A1/1	1,00	1,00	1,00	1,00	1,40	1,00	1,00	1,19	1,00	0,60	1,00	1,00	1,00
									A1/2	1,00	1,00	1,00	1,00	1,40	1,00	1,00	1,19	1,00	0,60	1,00	1,00	1,00
								X+	A1/8	1,00	0,96	1,00	1,00	1,40	1,00	1,00	1,19	1,00	0,60	1,00	1,00	1,00
								X-	A1/15	1,00	0,95	1,00	1,00	1,40	1,00	1,00	1,19	1,00	0,60	1,00	1,00	1,00
								Y+	A1/22	1,00	0,95	1,00	1,00	1,40	1,00	1,00	1,19	1,00	0,60	1,00	1,00	1,00
								Y-	A1/24	1,00	0,96	1,00	1,00	1,40	1,00	1,00	1,19	1,00	0,60	1,00	1,00	1,00
284	5,14	1,00	0,00	1,00	1,00	1,00	1,00		A1/1	1,00	1,00	1,00	1,00	1,39	1,00	1,00	1,19	1,00	0,60	1,00	1,00	1,00
									A1/2	1,00	1,00	1,00	1,00	1,39	1,00	1,00	1,19	1,00	0,60	1,00	1,00	1,00
								X+	A1/8	1,00	0,97	1,00	1,00	1,39	1,00	1,00	1,19	1,00	0,60	1,00	1,00	1,00
								X-	A1/15	1,00	0,95	1,00	1,00	1,39	1,00	1,00	1,19	1,00	0,60	1,00	1,00	1,00
								Y+	A1/22	1,00	0,95	1,00	1,00	1,39	1,00	1,00	1,19	1,00	0,60	1,00	1,00	1,00
								Y-	A1/24	1,00	0,97	1,00	1,00	1,39	1,00	1,00	1,19	1,00	0,60	1,00	1,00	1,00
285	5,14	1,00	0,00	1,00	1,00	1,00	1,00		A1/1	1,00	1,00	1,00	1,00	1,39	1,00	1,00	1,19	1,00	0,60	1,00	1,00	1,00
									A1/2	1,00	1,00	1,00	1,00	1,39	1,00	1,00	1,19	1,00	0,60	1,00	1,00	1,00
								X+	A1/8	1,00	0,96	1,00	1,00	1,39	1,00	1,00	1,19	1,00	0,60	1,00	1,00	1,00
								X-	A1/15	1,00	0,95	1,00	1,00	1,39	1,00	1,00	1,19	1,00	0,60	1,00	1,00	1,00
								Y+	A1/22	1,00	0,94	1,00	1,00	1,39	1,00	1,00	1,19	1,00	0,60	1,00	1,00	1,00
								Y-	A1/24	1,00	0,96	1,00	1,00	1,39	1,00	1,00	1,19	1,00	0,60	1,00	1,00	1,00
286	5,14	1,00	0,00	1,00	1,00	1,00	1,00		A1/1	1,00	1,00	1,00	1,00	1,40	1,00	1,00	1,19	1,00	0,60	1,00	1,00	1,00
									A1/2	1,00	1,00	1,00	1,00	1,40	1,00	1,00	1,19	1,00	0,60	1,00	1,00	1,00
								X+	A1/8	1,00	0,96	1,00	1,00	1,40	1,00	1,00	1,19	1,00	0,60	1,00	1,00	1,00
								X-	A1/15	1,00	0,94	1,00	1,00	1,40	1,00	1,00	1,19	1,00	0,60	1,00	1,00	1,00
								Y+	A1/22	1,00	0,94	1,00	1,00	1,40	1,00	1,00	1,19	1,00	0,60	1,00	1,00	1,00
								Y-	A1/24	1,00	0,96	1,00	1,00	1,40	1,00	1,00	1,19	1,00	0,60	1,00	1,00	1,00
287	5,14	1,00	0,00	1,00	1,00	1,00	1,00		A1/1	1,00	1,00	1,00	1,00	1,39	1,00	1,00	1,19	1,00	0,60	1,00	1,00	1,00
									A1/2	1,00	1,00	1,00	1,00	1,39	1,00	1,00	1,19	1,00	0,60	1,00	1,00	1,00
								X+	A1/8	1,00	0,96	1,00	1,00	1,39	1,00	1,00	1,19	1,00	0,60	1,00	1,00	1,00
								X-	A1/15	1,00	0,94	1,00	1,00	1,39	1,00	1,00	1,19	1,00	0,60	1,00	1,00	1,00
								Y+	A1/22	1,00	0,94	1,00	1,00	1,39	1,00	1,00	1,19	1,00	0,60	1,00	1,00	1,00
								Y-	A1/24	1,00	0,96	1,00	1,00	1,39	1,00	1,00	1,19	1,00	0,60	1,00	1,00	1,00
288	5,14	1,00	0,00	1,00	1,00	1,00	1,00		A1/1	1,00	1,00	1,00	1,00	1,41	1,00	1,00	1,19	1,00	0,60	1,00	1,00	1,00
									A1/2	1,00	1,00	1,00	1,00	1,41	1,00	1,00	1,19	1,00	0,60	1,00	1,00	1,00
								X+	A1/8	1,00	0,96	1,00	1,00	1,41	1,00	1,00	1,19	1,00	0,60	1,00	1,00	1,00
								X-	A1/15	1,00	0,95	1,00	1,00	1,41	1,00	1,00	1,19	1,00	0,60	1,00	1,00	1,00
								Y+	A1/22	1,00	0,94	1,00	1,00	1,41	1,00	1,00	1,19	1,00	0,60	1,00	1,00	1,00
								Y-	A1/24	1,00	0,96	1,00	1,00	1,41	1,00	1,00	1,19	1,00	0,60	1,00	1,00	1,00
289	5,14	1,00	0,00	1,00	1,00	1,00	1,00		A1/1	1,00	1,00	1,00	1,00	1,40	1,00	1,00	1,19	1,00	0,60	1,00	1,00	1,00
									A1/2	1,00	1,00	1,00	1,00	1,40	1,00	1,00	1,19	1,00	0,60	1,00	1,00	1,00
								X+	A1/8	1,00	0,96	1,00	1,00	1,40	1,00	1,00	1,19	1,00	0,60	1,00	1,00	1,00
								X-	A1/15	1,00	0,94	1,00	1,00	1,40	1,00	1,00	1,19	1,00	0,60	1,00	1,00	1,00
								Y+	A1/22	1,00	0,94	1,00	1,00	1,40	1,00	1,00	1,19	1,00	0,60	1,00	1,00	1,00
								Y-	A1/24	1,00	0,96	1,00	1,00	1,40	1,00	1,00	1,19	1,00	0,60	1,00	1,00	1,00
290	5,14	1,00	0,00	1,00	1,00	1,00	1,00		A1/1	1,00	1,00	1,00	1,00	1,39	1,00	1,00	1,19	1,00	0,60	1,00	1,00	1,00
									A1/2	1,00	1,00	1,00	1,00	1,39	1,00	1,00	1,19	1,00	0,60	1,00	1,00	1,00
								X+	A1/8	1,00	0,96	1,00	1,00	1,39	1,00	1,00	1,19	1,00	0,60	1,00	1,00	1,00
								X-	A1/15	1,00	0,94	1,00	1,00	1,39	1,00	1,00	1,19	1,00	0,60	1,00	1,00	1,00
								Y+	A1/22	1,00	0,94	1,00	1,00	1,39	1,00	1,00	1,19	1,00	0,60	1,00	1,00	1,00
								Y-	A1/24	1,00	0,96	1,00	1,00	1,39	1,00	1,00	1,19	1,00	0,60	1,00	1,00	1,00

COEFFICIENTI DI PORTANZA PIASTRE WINKLER - CONDIZIONI NON DRENATE - S.L.U.

Piast	Brinch Hansen			IclTe	Incl.PianoPosa			Comb		Igk	CoeffIncl.Car.			Affondamento			Forma			Punzonamento		
Nro	Nc	Nq	Ng	Gc=Gq	Bc	Bq	Bg		N.ro	Sism	IcV	IqV	IgV	Dc	Dq	Dg	Sc	Sq	Sg	Psic	Psiq	Psig
291	5,14	1,00	0,00	1,00	1,00	1,00	1,00		A1/1	1,00	1,00	1,00	1,00	1,39	1,00	1,00	1,19	1,00	0,60	1,00	1,00	1,00
									A1/2	1,00	1,00	1,00	1,00	1,39	1,00	1,00	1,19	1,00	0,60	1,00	1,00	1,00
								X+	A1/8	1,00	0,96	1,00	1,00	1,39	1,00	1,00	1,19	1,00	0,60	1,00	1,00	1,00
								X-	A1/15	1,00	0,94	1,00	1,00	1,39	1,00	1,00	1,19	1,00	0,60	1,00	1,00	1,00
								Y+	A1/22	1,00	0,94	1,00	1,00	1,39	1,00	1,00	1,19	1,00	0,60	1,00	1,00	1,00
								Y-	A1/24	1,00	0,96	1,00	1,00	1,39	1,00	1,00	1,19	1,00	0,60	1,00	1,00	1,00
292	5,14	1,00	0,00	1,00	1,00	1,00	1,00		A1/1	1,00	1,00	1,00	1,00	1,39	1,00	1,00	1,19	1,00	0,60	1,00	1,00	1,00
									A1/2	1,00	1,00	1,00	1,00	1,39	1,00	1,00	1,19	1,00	0,60	1,00	1,00	1,00
								X+	A1/8	1,00	0,96	1,00	1,00	1,39	1,00	1,00	1,19	1,00	0,60	1,00	1,00	1,00
								X-	A1/15	1,00	0,95	1,00	1,00	1,39	1,00	1,00	1,19	1,00	0,60	1,00	1,00	1,00
								Y+	A1/22	1,00	0,94	1,00	1,00	1,39	1,00	1,00	1,19	1,00	0,60	1,00	1,00	1,00
								Y-	A1/24	1,00	0,96	1,00	1,00	1,39	1,00	1,00	1,19	1,00	0,60	1,00	1,00	1,00
293	5,14	1,00	0,00	1,00	1,00	1,00	1,00		A1/1	1,00	1,00	1,00	1,00	1,42	1,00	1,00	1,19	1,00	0,60	1,00	1,00	1,00
									A1/2	1,00	1,00	1,00	1,00	1,42	1,00	1,00	1,19	1,00	0,60	1,00	1,00	1,00
								X+	A1/8	1,00	0,96	1,00	1,00	1,42	1,00	1,00	1,19	1,00	0,60	1,00	1,00	1,00
								X-	A1/15	1,00	0,95	1,00	1,00	1,42	1,00	1,00	1,19	1,00	0,60	1,00	1,00	1,00
								Y+	A1/22	1,00	0,94	1,00	1,00	1,42	1,00	1,00	1,19	1,00	0,60	1,00	1,00	1,00
								Y-	A1/24	1,00	0,96	1,00	1,00	1,42	1,00	1,00	1,19	1,00	0,60	1,00	1,00	1,00
294	5,14	1,00	0,00	1,00	1,00	1,00	1,00		A1/1	1,00	1,00	1,00	1,00	1,40	1,00	1,00	1,19	1,00	0,60	1,00	1,00	1,00
									A1/2	1,00	1,00	1,00	1,00	1,40	1,00	1,00	1,19	1,00	0,60	1,00	1,00	1,00
								X+	A1/8	1,00	0,96	1,00	1,00	1,40	1,00	1,00	1,19	1,00	0,60	1,00	1,00	1,00
								X-	A1/15	1,00	0,95	1,00	1,00	1,40	1,00	1,00	1,19	1,00	0,60	1,00	1,00	1,00
								Y+	A1/22	1,00	0,94	1,00	1,00	1,40	1,00	1,00	1,19	1,00	0,60	1,00	1,00	1,00
								Y-	A1/24	1,00	0,96	1,00	1,00	1,40	1,00	1,00	1,19	1,00	0,60	1,00	1,00	1,00
295	5,14	1,00	0,00	1,00	1,00	1,00	1,00		A1/1	1,00	1,00	1,00	1,00	1,39	1,00	1,00	1,19	1,00	0,60	1,00	1,00	1,00
									A1/2	1,00	1,00	1,00	1,00	1,39	1,00	1,00	1,19	1,00	0,60	1,00	1,00	1,00
								X+	A1/8	1,00	0,96	1,00	1,00	1,39	1,00	1,00	1,19	1,00	0,60	1,00	1,00	1,00
								X-	A1/15	1,00	0,94	1,00	1,00	1,39	1,00	1,00	1,19	1,00	0,60	1,00	1,00	1,00
								Y+	A1/22	1,00	0,94	1,00	1,00	1,39	1,00	1,00	1,19	1,00	0,60	1,00	1,00	1,00
								Y-	A1/24	1,00	0,96	1,00	1,00	1,39	1,00	1,00	1,19	1,00	0,60	1,00	1,00	1,00
296	5,14	1,00	0,00	1,00	1,00	1,00	1,00		A1/1	1,00	1,00	1,00	1,00	1,42	1,00	1,00	1,19	1,00	0,60	1,00	1,00	1,00
									A1/2	1,00	1,00	1,00	1,00	1,42	1,00	1,00	1,19	1,00	0,60	1,00	1,00	1,00
								X+	A1/8	1,00	0,96	1,00	1,00	1,42	1,00	1,00	1,19	1,00	0,60	1,00	1,00	1,00
								X-	A1/15	1,00	0,94	1,00	1,00	1,42	1,00	1,00	1,19	1,00	0,60	1,00	1,00	1,00
								Y+	A1/22	1,00	0,94	1,00	1,00	1,42	1,00	1,00	1,19	1,00	0,60	1,00	1,00	1,00
								Y-	A1/24	1,00	0,96	1,00	1,00	1,42	1,00	1,00	1,19	1,00	0,60	1,00	1,00	1,00
297	5,14	1,00	0,00	1,00	1,00	1,00	1,00		A1/1	1,00	1,00	1,00	1,00	1,40	1,00	1,00	1,19	1,00	0,60	1,00	1,00	1,00
									A1/2	1,00	1,00	1,00	1,00	1,40	1,00	1,00	1,19	1,00	0,60	1,00	1,00	1,00
								X+	A1/8	1,00	0,96	1,00	1,00	1,40	1,00	1,00	1,19	1,00	0,60	1,00	1,00	1,00
								X-	A1/15	1,00	0,94	1,00	1,00	1,40	1,00	1,00	1,19	1,00	0,60	1,00	1,00	1,00
								Y+	A1/22	1,00	0,94	1,00	1,00	1,40	1,00	1,00	1,19	1,00	0,60	1,00	1,00	1,00
								Y-	A1/24	1,00	0,96	1,00	1,00	1,40	1,00	1,00	1,19	1,00	0,60	1,00	1,00	1,00
298	5,14	1,00	0,00	1,00	1,00	1,00	1,00		A1/1	1,00	1,00	1,00	1,00	1,44	1,00	1,00	1,19	1,00	0,60	1,00	1,00	1,00
									A1/2	1,00	1,00	1,00	1,00	1,44	1,00	1,00	1,19	1,00	0,60	1,00	1,00	1,00
								X+	A1/8	1,00	0,96	1,00	1,00	1,44	1,00	1,00	1,19	1,00	0,60	1,00	1,00	1,00
								X-	A1/15	1,00	0,94	1,00	1,00	1,44	1,00	1,00	1,19	1,00	0,60	1,00	1,00	1,00
								Y+	A1/22	1,00	0,94	1,00	1,00	1,44	1,00	1,00	1,19	1,00	0,60	1,00	1,00	1,00
								Y-	A1/24	1,00	0,96	1,00	1,00	1,44	1,00	1,00	1,19	1,00	0,60	1,00	1,00	1,00
299	5,14	1,00	0,00	1,00	1,00	1,00	1,00		A1/1	1,00	1,00	1,00	1,00	1,39	1,00	1,00	1,19	1,00	0,60	1,00	1,00	1,00
									A1/2	1,00	1,00	1,00	1,00	1,39	1,00	1,00	1,19	1,00	0,60	1,00	1,00	1,00
								X+	A1/8	1,00	0,97	1,00	1,00	1,39	1,00	1,00	1,19	1,00	0,60	1,00	1,00	1,00
								X-	A1/15	1,00	0,96	1,00	1,00	1,39	1,00	1,00	1,19	1,00	0,60	1,00	1,00	1,00
								Y+	A1/22	1,00	0,96	1,00	1,00	1,39	1,00	1,00	1,19	1,00	0,60	1,00	1,00	1,00
								Y-	A1/24	1,00	0,97	1,00	1,00	1,39	1,00	1,00	1,19	1,00	0,60	1,00	1,00	1,00
300	5,14	1,00	0,00	1,00	1,00	1,00	1,00		A1/1	1,00	1,00	1,00	1,00	1,39	1,00	1,00	1,19	1,00	0,60	1,00	1,00	1,00
									A1/2	1,00	1,00	1,00	1,00	1,39	1,00	1,00	1,19	1,00	0,60	1,00	1,00	1,00
								X+	A1/8	1,00	0,97	1,00	1,00	1,39	1,00	1,00	1,19	1,00	0,60	1,00	1,00	1,00
								X-	A1/15	1,00	0,96	1,00	1,00	1,39	1,00	1,00	1,19	1,00	0,60	1,00	1,00	1,00
								Y+	A1/22	1,00	0,96	1,00	1,00	1,39	1,00	1,00	1,19	1,00	0,60	1,00	1,00	1,00
								Y-	A1/24	1,00	0,97	1,00	1,00	1,39	1,00	1,00	1,19	1,00	0,60	1,00	1,00	1,00
301	5,14	1,00	0,00	1,00	1,00	1,00	1,00		A1/1	1,00	1,00	1,00	1,00	1,39	1,00	1,00	1,19	1,00	0,60	1,00	1,00	1,00
									A1/2	1,00	1,00	1,00	1,00	1,39	1,00	1,00	1,19	1,00	0,60	1,00	1,00	1,00
								X+	A1/6	1,00	0,96	1,00	1,00	1,39	1,00	1,00	1,19	1,00	0,60	1,00	1,00	1,00
								X-	A1/13	1,00	0,97	1,00	1,00	1,39	1,00	1,00	1,19	1,00	0,60	1,00	1,00	1,00
								Y+	A1/29	1,00	0,97	1,00	1,00	1,39	1,00	1,00	1,19	1,00	0,60	1,00	1,00	1,00
								Y-	A1/31	1,00	0,96	1,00	1,00	1,39	1,00	1,00	1,19	1,00	0,60	1,00	1,00	1,00
302	5,14	1,00	0,00	1,00	1,00	1,00	1,00		A1/1	1,00	1,00	1,00	1,00	1,39	1,00	1,00	1,19	1,00	0,60	1,00	1,00	1,00
									A1/2	1,00	1,00	1,00	1,00	1,39	1,00	1,00	1,19	1,00	0,60	1,00	1,00	1,00
								X+	A1/3	1,00	0,96	1,00	1,00	1,39	1,00	1,00	1,19	1,00	0,60	1,00	1,00	1,00
								X-	A1/12	1,00	0,97	1,00	1,00	1,39	1,00	1,00	1,19	1,00	0,60	1,00	1,00	1,00
								Y+	A1/28	1,00	0,97	1,00	1,00	1,39	1,00	1,00	1,19	1,00	0,60	1,00	1,00	1,00
								Y-	A1/34	1,00	0,96	1,00	1,00	1,39	1,00	1,00	1,19	1,00	0,60	1,00	1,00	1,00
303	5,14	1,00	0,00	1,00	1,00	1,00	1,00		A1/1	1,00	1,00	1,00	1,00	1,39	1,00	1,00	1,19	1,00	0,60	1,00	1,00	1,00
									A1/2	1,00	1,00	1,00	1,00	1,39	1,00	1,00	1,19	1,00	0,60	1,00	1,00	1,00

COEFFICIENTI DI PORTANZA PIASTRE WINKLER - CONDIZIONI NON DRENATE - S.L.U.

Piast	Brinch Hansen			IclTe	Incl.PianoPosa			Comb		Igk	CoeffIncl.Car.			Affondamento			Forma			Punzonamento		
Nro	Nc	Nq	Ng	Gc=Gq	Bc	Bq	Bg	N.ro		Sism	IcV	IqV	IgV	Dc	Dq	Dg	Sc	Sq	Sg	Psic	Psiq	Psig
								X+	A1/3	1,00	0,96	1,00	1,00	1,39	1,00	1,00	1,19	1,00	0,60	1,00	1,00	1,00
								X-	A1/12	1,00	0,97	1,00	1,00	1,39	1,00	1,00	1,19	1,00	0,60	1,00	1,00	1,00
								Y+	A1/28	1,00	0,97	1,00	1,00	1,39	1,00	1,00	1,19	1,00	0,60	1,00	1,00	1,00
								Y-	A1/34	1,00	0,96	1,00	1,00	1,39	1,00	1,00	1,19	1,00	0,60	1,00	1,00	1,00
304	5,14	1,00	0,00	1,00	1,00	1,00	1,00		A1/1	1,00	1,00	1,00	1,00	1,39	1,00	1,00	1,19	1,00	0,60	1,00	1,00	1,00
									A1/2	1,00	1,00	1,00	1,00	1,39	1,00	1,00	1,19	1,00	0,60	1,00	1,00	1,00
								X+	A1/8	1,00	0,97	1,00	1,00	1,39	1,00	1,00	1,19	1,00	0,60	1,00	1,00	1,00
								X-	A1/15	1,00	0,96	1,00	1,00	1,39	1,00	1,00	1,19	1,00	0,60	1,00	1,00	1,00
								Y+	A1/22	1,00	0,96	1,00	1,00	1,39	1,00	1,00	1,19	1,00	0,60	1,00	1,00	1,00
								Y-	A1/24	1,00	0,97	1,00	1,00	1,39	1,00	1,00	1,19	1,00	0,60	1,00	1,00	1,00
305	5,14	1,00	0,00	1,00	1,00	1,00	1,00		A1/1	1,00	1,00	1,00	1,00	1,39	1,00	1,00	1,19	1,00	0,60	1,00	1,00	1,00
									A1/2	1,00	1,00	1,00	1,00	1,39	1,00	1,00	1,19	1,00	0,60	1,00	1,00	1,00
								X+	A1/8	1,00	0,97	1,00	1,00	1,39	1,00	1,00	1,19	1,00	0,60	1,00	1,00	1,00
								X-	A1/15	1,00	0,95	1,00	1,00	1,39	1,00	1,00	1,19	1,00	0,60	1,00	1,00	1,00
								Y+	A1/22	1,00	0,95	1,00	1,00	1,39	1,00	1,00	1,19	1,00	0,60	1,00	1,00	1,00
								Y-	A1/24	1,00	0,97	1,00	1,00	1,39	1,00	1,00	1,19	1,00	0,60	1,00	1,00	1,00
306	5,14	1,00	0,00	1,00	1,00	1,00	1,00		A1/1	1,00	1,00	1,00	1,00	1,39	1,00	1,00	1,19	1,00	0,60	1,00	1,00	1,00
									A1/2	1,00	1,00	1,00	1,00	1,39	1,00	1,00	1,19	1,00	0,60	1,00	1,00	1,00
								X+	A1/3	1,00	0,96	1,00	1,00	1,39	1,00	1,00	1,19	1,00	0,60	1,00	1,00	1,00
								X-	A1/12	1,00	0,97	1,00	1,00	1,39	1,00	1,00	1,19	1,00	0,60	1,00	1,00	1,00
								Y+	A1/28	1,00	0,97	1,00	1,00	1,39	1,00	1,00	1,19	1,00	0,60	1,00	1,00	1,00
								Y-	A1/34	1,00	0,96	1,00	1,00	1,39	1,00	1,00	1,19	1,00	0,60	1,00	1,00	1,00
307	5,14	1,00	0,00	1,00	1,00	1,00	1,00		A1/1	1,00	1,00	1,00	1,00	1,39	1,00	1,00	1,19	1,00	0,60	1,00	1,00	1,00
									A1/2	1,00	1,00	1,00	1,00	1,39	1,00	1,00	1,19	1,00	0,60	1,00	1,00	1,00
								X+	A1/3	1,00	0,96	1,00	1,00	1,39	1,00	1,00	1,19	1,00	0,60	1,00	1,00	1,00
								X-	A1/12	1,00	0,97	1,00	1,00	1,39	1,00	1,00	1,19	1,00	0,60	1,00	1,00	1,00
								Y+	A1/28	1,00	0,97	1,00	1,00	1,39	1,00	1,00	1,19	1,00	0,60	1,00	1,00	1,00
								Y-	A1/34	1,00	0,96	1,00	1,00	1,39	1,00	1,00	1,19	1,00	0,60	1,00	1,00	1,00
308	5,14	1,00	0,00	1,00	1,00	1,00	1,00		A1/1	1,00	1,00	1,00	1,00	1,39	1,00	1,00	1,19	1,00	0,60	1,00	1,00	1,00
									A1/2	1,00	1,00	1,00	1,00	1,39	1,00	1,00	1,19	1,00	0,60	1,00	1,00	1,00
								X+	A1/3	1,00	0,95	1,00	1,00	1,39	1,00	1,00	1,19	1,00	0,60	1,00	1,00	1,00
								X-	A1/12	1,00	0,97	1,00	1,00	1,39	1,00	1,00	1,19	1,00	0,60	1,00	1,00	1,00
								Y+	A1/28	1,00	0,97	1,00	1,00	1,39	1,00	1,00	1,19	1,00	0,60	1,00	1,00	1,00
								Y-	A1/34	1,00	0,95	1,00	1,00	1,39	1,00	1,00	1,19	1,00	0,60	1,00	1,00	1,00
309	5,14	1,00	0,00	1,00	1,00	1,00	1,00		A1/1	1,00	1,00	1,00	1,00	1,39	1,00	1,00	1,19	1,00	0,60	1,00	1,00	1,00
									A1/2	1,00	1,00	1,00	1,00	1,39	1,00	1,00	1,19	1,00	0,60	1,00	1,00	1,00
								X+	A1/3	1,00	0,95	1,00	1,00	1,39	1,00	1,00	1,19	1,00	0,60	1,00	1,00	1,00
								X-	A1/12	1,00	0,97	1,00	1,00	1,39	1,00	1,00	1,19	1,00	0,60	1,00	1,00	1,00
								Y+	A1/28	1,00	0,97	1,00	1,00	1,39	1,00	1,00	1,19	1,00	0,60	1,00	1,00	1,00
								Y-	A1/34	1,00	0,95	1,00	1,00	1,39	1,00	1,00	1,19	1,00	0,60	1,00	1,00	1,00
310	5,14	1,00	0,00	1,00	1,00	1,00	1,00		A1/1	1,00	1,00	1,00	1,00	1,39	1,00	1,00	1,19	1,00	0,60	1,00	1,00	1,00
									A1/2	1,00	1,00	1,00	1,00	1,39	1,00	1,00	1,19	1,00	0,60	1,00	1,00	1,00
								X+	A1/3	1,00	0,96	1,00	1,00	1,39	1,00	1,00	1,19	1,00	0,60	1,00	1,00	1,00
								X-	A1/12	1,00	0,97	1,00	1,00	1,39	1,00	1,00	1,19	1,00	0,60	1,00	1,00	1,00
								Y+	A1/28	1,00	0,97	1,00	1,00	1,39	1,00	1,00	1,19	1,00	0,60	1,00	1,00	1,00
								Y-	A1/34	1,00	0,96	1,00	1,00	1,39	1,00	1,00	1,19	1,00	0,60	1,00	1,00	1,00
311	5,14	1,00	0,00	1,00	1,00	1,00	1,00		A1/1	1,00	1,00	1,00	1,00	1,40	1,00	1,00	1,19	1,00	0,60	1,00	1,00	1,00
									A1/2	1,00	1,00	1,00	1,00	1,40	1,00	1,00	1,19	1,00	0,60	1,00	1,00	1,00
								X+	A1/8	1,00	0,96	1,00	1,00	1,40	1,00	1,00	1,19	1,00	0,60	1,00	1,00	1,00
								X-	A1/15	1,00	0,95	1,00	1,00	1,40	1,00	1,00	1,19	1,00	0,60	1,00	1,00	1,00
								Y+	A1/22	1,00	0,95	1,00	1,00	1,40	1,00	1,00	1,19	1,00	0,60	1,00	1,00	1,00
								Y-	A1/24	1,00	0,96	1,00	1,00	1,40	1,00	1,00	1,19	1,00	0,60	1,00	1,00	1,00
312	5,14	1,00	0,00	1,00	1,00	1,00	1,00		A1/1	1,00	1,00	1,00	1,00	1,39	1,00	1,00	1,19	1,00	0,60	1,00	1,00	1,00
									A1/2	1,00	1,00	1,00	1,00	1,39	1,00	1,00	1,19	1,00	0,60	1,00	1,00	1,00
								X+	A1/3	1,00	0,96	1,00	1,00	1,39	1,00	1,00	1,19	1,00	0,60	1,00	1,00	1,00
								X-	A1/12	1,00	0,97	1,00	1,00	1,39	1,00	1,00	1,19	1,00	0,60	1,00	1,00	1,00
								Y+	A1/28	1,00	0,97	1,00	1,00	1,39	1,00	1,00	1,19	1,00	0,60	1,00	1,00	1,00
								Y-	A1/34	1,00	0,96	1,00	1,00	1,39	1,00	1,00	1,19	1,00	0,60	1,00	1,00	1,00
313	5,14	1,00	0,00	1,00	1,00	1,00	1,00		A1/1	1,00	1,00	1,00	1,00	1,39	1,00	1,00	1,19	1,00	0,60	1,00	1,00	1,00
									A1/2	1,00	1,00	1,00	1,00	1,39	1,00	1,00	1,19	1,00	0,60	1,00	1,00	1,00
								X+	A1/3	1,00	0,96	1,00	1,00	1,39	1,00	1,00	1,19	1,00	0,60	1,00	1,00	1,00
								X-	A1/12	1,00	0,97	1,00	1,00	1,39	1,00	1,00	1,19	1,00	0,60	1,00	1,00	1,00
								Y+	A1/28	1,00	0,97	1,00	1,00	1,39	1,00	1,00	1,19	1,00	0,60	1,00	1,00	1,00
								Y-	A1/34	1,00	0,96	1,00	1,00	1,39	1,00	1,00	1,19	1,00	0,60	1,00	1,00	1,00
314	5,14	1,00	0,00	1,00	1,00	1,00	1,00		A1/1	1,00	1,00	1,00	1,00	1,39	1,00	1,00	1,19	1,00	0,60	1,00	1,00	1,00
									A1/2	1,00	1,00	1,00	1,00	1,39	1,00	1,00	1,19	1,00	0,60	1,00	1,00	1,00
								X+	A1/3	1,00	0,96	1,00	1,00	1,39	1,00	1,00	1,19	1,00	0,60	1,00	1,00	1,00
								X-	A1/12	1,00	0,97	1,00	1,00	1,39	1,00	1,00	1,19	1,00	0,60	1,00	1,00	1,00
								Y+	A1/28	1,00	0,97	1,00	1,00	1,39	1,00	1,00	1,19	1,00	0,60	1,00	1,00	1,00
								Y-	A1/34	1,00	0,96	1,00	1,00	1,39	1,00	1,00	1,19	1,00	0,60	1,00	1,00	1,00
315	5,14	1,00	0,00	1,00	1,00	1,00	1,00		A1/1	1,00	1,00	1,00	1,00	1,39	1,00	1,00	1,19	1,00	0,60	1,00	1,00	1,00
									A1/2	1,00	1,00	1,00	1,00	1,39	1,00	1,00	1,19	1,00	0,60	1,00	1,00	1,00
								X+	A1/3	1,00	0,96	1,00	1,00	1,39	1,00	1,00	1,19	1,00	0,60	1,00	1,00	1,00
								X-	A1/12	1,00	0,97	1,00	1,00	1,39	1,00	1,00	1,19	1,00	0,60	1,00	1,00	1,00
								Y+	A1/28	1,00	0,97	1,00	1,00	1,39	1,00	1,00	1,19	1,00	0,60	1,00	1,00	1,00
								Y-	A1/34	1,00	0,96	1,00	1,00	1,39	1,00	1,00	1,19	1,00	0,60	1,00	1,00	1,00

COEFFICIENTI DI PORTANZA PIASTRE WINKLER - CONDIZIONI NON DRENATE - S.L.U.

Piast	Brinch Hansen			IclTe	Incl.PianoPosa			Comb		Igk	CoeffIncl.Car.			Affondamento			Forma			Punzonamento		
Nro	Nc	Nq	Ng	Gc=Gq	Bc	Bq	Bg		N.ro	Sism	IcV	IqV	IgV	Dc	Dq	Dg	Sc	Sq	Sg	Psic	Psiq	Psig
316	5,14	1,00	0,00	1,00	1,00	1,00	1,00		A1/1	1,00	1,00	1,00	1,00	1,39	1,00	1,00	1,19	1,00	0,60	1,00	1,00	1,00
									A1/2	1,00	1,00	1,00	1,00	1,39	1,00	1,00	1,19	1,00	0,60	1,00	1,00	1,00
								X+	A1/3	1,00	0,96	1,00	1,00	1,39	1,00	1,00	1,19	1,00	0,60	1,00	1,00	1,00
								X-	A1/12	1,00	0,97	1,00	1,00	1,39	1,00	1,00	1,19	1,00	0,60	1,00	1,00	1,00
								Y+	A1/28	1,00	0,97	1,00	1,00	1,39	1,00	1,00	1,19	1,00	0,60	1,00	1,00	1,00
								Y-	A1/34	1,00	0,96	1,00	1,00	1,39	1,00	1,00	1,19	1,00	0,60	1,00	1,00	1,00
317	5,14	1,00	0,00	1,00	1,00	1,00	1,00		A1/1	1,00	1,00	1,00	1,00	1,39	1,00	1,00	1,19	1,00	0,60	1,00	1,00	1,00
									A1/2	1,00	1,00	1,00	1,00	1,39	1,00	1,00	1,19	1,00	0,60	1,00	1,00	1,00
								X+	A1/3	1,00	0,96	1,00	1,00	1,39	1,00	1,00	1,19	1,00	0,60	1,00	1,00	1,00
								X-	A1/12	1,00	0,97	1,00	1,00	1,39	1,00	1,00	1,19	1,00	0,60	1,00	1,00	1,00
								Y+	A1/28	1,00	0,97	1,00	1,00	1,39	1,00	1,00	1,19	1,00	0,60	1,00	1,00	1,00
								Y-	A1/34	1,00	0,96	1,00	1,00	1,39	1,00	1,00	1,19	1,00	0,60	1,00	1,00	1,00
318	5,14	1,00	0,00	1,00	1,00	1,00	1,00		A1/1	1,00	1,00	1,00	1,00	1,39	1,00	1,00	1,19	1,00	0,60	1,00	1,00	1,00
									A1/2	1,00	1,00	1,00	1,00	1,39	1,00	1,00	1,19	1,00	0,60	1,00	1,00	1,00
								X+	A1/3	1,00	0,96	1,00	1,00	1,39	1,00	1,00	1,19	1,00	0,60	1,00	1,00	1,00
								X-	A1/12	1,00	0,97	1,00	1,00	1,39	1,00	1,00	1,19	1,00	0,60	1,00	1,00	1,00
								Y+	A1/28	1,00	0,97	1,00	1,00	1,39	1,00	1,00	1,19	1,00	0,60	1,00	1,00	1,00
								Y-	A1/34	1,00	0,96	1,00	1,00	1,39	1,00	1,00	1,19	1,00	0,60	1,00	1,00	1,00
319	5,14	1,00	0,00	1,00	1,00	1,00	1,00		A1/1	1,00	1,00	1,00	1,00	1,39	1,00	1,00	1,19	1,00	0,60	1,00	1,00	1,00
									A1/2	1,00	1,00	1,00	1,00	1,39	1,00	1,00	1,19	1,00	0,60	1,00	1,00	1,00
								X+	A1/3	1,00	0,96	1,00	1,00	1,39	1,00	1,00	1,19	1,00	0,60	1,00	1,00	1,00
								X-	A1/12	1,00	0,97	1,00	1,00	1,39	1,00	1,00	1,19	1,00	0,60	1,00	1,00	1,00
								Y+	A1/28	1,00	0,97	1,00	1,00	1,39	1,00	1,00	1,19	1,00	0,60	1,00	1,00	1,00
								Y-	A1/34	1,00	0,96	1,00	1,00	1,39	1,00	1,00	1,19	1,00	0,60	1,00	1,00	1,00
320	5,14	1,00	0,00	1,00	1,00	1,00	1,00		A1/1	1,00	1,00	1,00	1,00	1,39	1,00	1,00	1,19	1,00	0,60	1,00	1,00	1,00
									A1/2	1,00	1,00	1,00	1,00	1,39	1,00	1,00	1,19	1,00	0,60	1,00	1,00	1,00
								X+	A1/3	1,00	0,95	1,00	1,00	1,39	1,00	1,00	1,19	1,00	0,60	1,00	1,00	1,00
								X-	A1/12	1,00	0,97	1,00	1,00	1,39	1,00	1,00	1,19	1,00	0,60	1,00	1,00	1,00
								Y+	A1/28	1,00	0,97	1,00	1,00	1,39	1,00	1,00	1,19	1,00	0,60	1,00	1,00	1,00
								Y-	A1/34	1,00	0,95	1,00	1,00	1,39	1,00	1,00	1,19	1,00	0,60	1,00	1,00	1,00
321	5,14	1,00	0,00	1,00	1,00	1,00	1,00		A1/1	1,00	1,00	1,00	1,00	1,39	1,00	1,00	1,19	1,00	0,60	1,00	1,00	1,00
									A1/2	1,00	1,00	1,00	1,00	1,39	1,00	1,00	1,19	1,00	0,60	1,00	1,00	1,00
								X+	A1/3	1,00	0,95	1,00	1,00	1,39	1,00	1,00	1,19	1,00	0,60	1,00	1,00	1,00
								X-	A1/12	1,00	0,97	1,00	1,00	1,39	1,00	1,00	1,19	1,00	0,60	1,00	1,00	1,00
								Y+	A1/28	1,00	0,96	1,00	1,00	1,39	1,00	1,00	1,19	1,00	0,60	1,00	1,00	1,00
								Y-	A1/34	1,00	0,95	1,00	1,00	1,39	1,00	1,00	1,19	1,00	0,60	1,00	1,00	1,00
322	5,14	1,00	0,00	1,00	1,00	1,00	1,00		A1/1	1,00	1,00	1,00	1,00	1,39	1,00	1,00	1,19	1,00	0,60	1,00	1,00	1,00
									A1/2	1,00	1,00	1,00	1,00	1,39	1,00	1,00	1,19	1,00	0,60	1,00	1,00	1,00
								X+	A1/3	1,00	0,96	1,00	1,00	1,39	1,00	1,00	1,19	1,00	0,60	1,00	1,00	1,00
								X-	A1/12	1,00	0,97	1,00	1,00	1,39	1,00	1,00	1,19	1,00	0,60	1,00	1,00	1,00
								Y+	A1/28	1,00	0,97	1,00	1,00	1,39	1,00	1,00	1,19	1,00	0,60	1,00	1,00	1,00
								Y-	A1/34	1,00	0,95	1,00	1,00	1,39	1,00	1,00	1,19	1,00	0,60	1,00	1,00	1,00
323	5,14	1,00	0,00	1,00	1,00	1,00	1,00		A1/1	1,00	1,00	1,00	1,00	1,39	1,00	1,00	1,19	1,00	0,60	1,00	1,00	1,00
									A1/2	1,00	1,00	1,00	1,00	1,39	1,00	1,00	1,19	1,00	0,60	1,00	1,00	1,00
								X+	A1/3	1,00	0,96	1,00	1,00	1,39	1,00	1,00	1,19	1,00	0,60	1,00	1,00	1,00
								X-	A1/12	1,00	0,97	1,00	1,00	1,39	1,00	1,00	1,19	1,00	0,60	1,00	1,00	1,00
								Y+	A1/28	1,00	0,97	1,00	1,00	1,39	1,00	1,00	1,19	1,00	0,60	1,00	1,00	1,00
								Y-	A1/34	1,00	0,96	1,00	1,00	1,39	1,00	1,00	1,19	1,00	0,60	1,00	1,00	1,00
324	5,14	1,00	0,00	1,00	1,00	1,00	1,00		A1/1	1,00	1,00	1,00	1,00	1,39	1,00	1,00	1,19	1,00	0,60	1,00	1,00	1,00
									A1/2	1,00	1,00	1,00	1,00	1,39	1,00	1,00	1,19	1,00	0,60	1,00	1,00	1,00
								X+	A1/3	1,00	0,96	1,00	1,00	1,39	1,00	1,00	1,19	1,00	0,60	1,00	1,00	1,00
								X-	A1/12	1,00	0,97	1,00	1,00	1,39	1,00	1,00	1,19	1,00	0,60	1,00	1,00	1,00
								Y+	A1/28	1,00	0,97	1,00	1,00	1,39	1,00	1,00	1,19	1,00	0,60	1,00	1,00	1,00
								Y-	A1/34	1,00	0,96	1,00	1,00	1,39	1,00	1,00	1,19	1,00	0,60	1,00	1,00	1,00
325	5,14	1,00	0,00	1,00	1,00	1,00	1,00		A1/1	1,00	1,00	1,00	1,00	1,39	1,00	1,00	1,19	1,00	0,60	1,00	1,00	1,00
									A1/2	1,00	1,00	1,00	1,00	1,39	1,00	1,00	1,19	1,00	0,60	1,00	1,00	1,00
								X+	A1/9	1,00	0,97	1,00	1,00	1,39	1,00	1,00	1,19	1,00	0,60	1,00	1,00	1,00
								X-	A1/18	1,00	0,95	1,00	1,00	1,39	1,00	1,00	1,19	1,00	0,60	1,00	1,00	1,00
								Y+	A1/19	1,00	0,95	1,00	1,00	1,39	1,00	1,00	1,19	1,00	0,60	1,00	1,00	1,00
								Y-	A1/25	1,00	0,96	1,00	1,00	1,39	1,00	1,00	1,19	1,00	0,60	1,00	1,00	1,00
326	5,14	1,00	0,00	1,00	1,00	1,00	1,00		A1/1	1,00	1,00	1,00	1,00	1,39	1,00	1,00	1,19	1,00	0,60	1,00	1,00	1,00
									A1/2	1,00	1,00	1,00	1,00	1,39	1,00	1,00	1,19	1,00	0,60	1,00	1,00	1,00
								X+	A1/3	1,00	0,95	1,00	1,00	1,39	1,00	1,00	1,19	1,00	0,60	1,00	1,00	1,00
								X-	A1/12	1,00	0,97	1,00	1,00	1,39	1,00	1,00	1,19	1,00	0,60	1,00	1,00	1,00
								Y+	A1/28	1,00	0,96	1,00	1,00	1,39	1,00	1,00	1,19	1,00	0,60	1,00	1,00	1,00
								Y-	A1/34	1,00	0,95	1,00	1,00	1,39	1,00	1,00	1,19	1,00	0,60	1,00	1,00	1,00
327	5,14	1,00	0,00	1,00	1,00	1,00	1,00		A1/1	1,00	1,00	1,00	1,00	1,43	1,00	1,00	1,19	1,00	0,60	1,00	1,00	1,00
									A1/2	1,00	1,00	1,00	1,00	1,43	1,00	1,00	1,19	1,00	0,60	1,00	1,00	1,00
								X+	A1/8	1,00	0,96	1,00	1,00	1,43	1,00	1,00	1,19	1,00	0,60	1,00	1,00	1,00
								X-	A1/15	1,00	0,95	1,00	1,00	1,43	1,00	1,00	1,19	1,00	0,60	1,00	1,00	1,00
								Y+	A1/22	1,00	0,94	1,00	1,00	1,43	1,00	1,00	1,19	1,00	0,60	1,00	1,00	1,00
								Y-	A1/24	1,00	0,96	1,00	1,00	1,43	1,00	1,00	1,19	1,00	0,60	1,00	1,00	1,00
328	5,14	1,00	0,00	1,00	1,00	1,00	1,00		A1/1	1,00	1,00	1,00	1,00	1,39	1,00	1,00	1,19	1,00	0,60	1,00	1,00	1,00
									A1/2	1,00	1,00	1,00	1,00	1,39	1,00	1,00	1,19	1,00	0,60	1,00	1,00	1,00

COEFFICIENTI DI PORTANZA PIASTRE WINKLER - CONDIZIONI NON DRENATE - S.L.U.

Piast	Brinch Hansen			IclTe	Incl.PianoPosa			Comb		Igk	CoeffIncl.Car.			Affondamento			Forma			Punzonamento		
Nro	Nc	Nq	Ng	Gc=Gq	Bc	Bq	Bg		N.ro	Sism	IcV	IqV	IgV	Dc	Dq	Dg	Sc	Sq	Sg	Psic	Psiq	Psig
								X+	A1/9	1,00	0,96	1,00	1,00	1,39	1,00	1,00	1,19	1,00	0,60	1,00	1,00	1,00
								X-	A1/18	1,00	0,95	1,00	1,00	1,39	1,00	1,00	1,19	1,00	0,60	1,00	1,00	1,00
								Y+	A1/19	1,00	0,95	1,00	1,00	1,39	1,00	1,00	1,19	1,00	0,60	1,00	1,00	1,00
								Y-	A1/25	1,00	0,96	1,00	1,00	1,39	1,00	1,00	1,19	1,00	0,60	1,00	1,00	1,00
329	5,14	1,00	0,00	1,00	1,00	1,00	1,00		A1/1	1,00	1,00	1,00	1,00	1,43	1,00	1,00	1,19	1,00	0,60	1,00	1,00	1,00
									A1/2	1,00	1,00	1,00	1,00	1,43	1,00	1,00	1,19	1,00	0,60	1,00	1,00	1,00
								X+	A1/8	1,00	0,96	1,00	1,00	1,43	1,00	1,00	1,19	1,00	0,60	1,00	1,00	1,00
								X-	A1/15	1,00	0,95	1,00	1,00	1,43	1,00	1,00	1,19	1,00	0,60	1,00	1,00	1,00
								Y+	A1/22	1,00	0,94	1,00	1,00	1,43	1,00	1,00	1,19	1,00	0,60	1,00	1,00	1,00
								Y-	A1/24	1,00	0,96	1,00	1,00	1,43	1,00	1,00	1,19	1,00	0,60	1,00	1,00	1,00
330	5,14	1,00	0,00	1,00	1,00	1,00	1,00		A1/1	1,00	1,00	1,00	1,00	1,39	1,00	1,00	1,19	1,00	0,60	1,00	1,00	1,00
									A1/2	1,00	1,00	1,00	1,00	1,39	1,00	1,00	1,19	1,00	0,60	1,00	1,00	1,00
								X+	A1/9	1,00	0,96	1,00	1,00	1,39	1,00	1,00	1,19	1,00	0,60	1,00	1,00	1,00
								X-	A1/18	1,00	0,95	1,00	1,00	1,39	1,00	1,00	1,19	1,00	0,60	1,00	1,00	1,00
								Y+	A1/19	1,00	0,94	1,00	1,00	1,39	1,00	1,00	1,19	1,00	0,60	1,00	1,00	1,00
								Y-	A1/25	1,00	0,96	1,00	1,00	1,39	1,00	1,00	1,19	1,00	0,60	1,00	1,00	1,00
331	5,14	1,00	0,00	1,00	1,00	1,00	1,00		A1/1	1,00	1,00	1,00	1,00	1,40	1,00	1,00	1,19	1,00	0,60	1,00	1,00	1,00
									A1/2	1,00	1,00	1,00	1,00	1,40	1,00	1,00	1,19	1,00	0,60	1,00	1,00	1,00
								X+	A1/8	1,00	0,96	1,00	1,00	1,40	1,00	1,00	1,19	1,00	0,60	1,00	1,00	1,00
								X-	A1/15	1,00	0,95	1,00	1,00	1,40	1,00	1,00	1,19	1,00	0,60	1,00	1,00	1,00
								Y+	A1/22	1,00	0,94	1,00	1,00	1,40	1,00	1,00	1,19	1,00	0,60	1,00	1,00	1,00
								Y-	A1/24	1,00	0,96	1,00	1,00	1,40	1,00	1,00	1,19	1,00	0,60	1,00	1,00	1,00
332	5,14	1,00	0,00	1,00	1,00	1,00	1,00		A1/1	1,00	1,00	1,00	1,00	1,39	1,00	1,00	1,19	1,00	0,60	1,00	1,00	1,00
									A1/2	1,00	1,00	1,00	1,00	1,39	1,00	1,00	1,19	1,00	0,60	1,00	1,00	1,00
								X+	A1/9	1,00	0,96	1,00	1,00	1,39	1,00	1,00	1,19	1,00	0,60	1,00	1,00	1,00
								X-	A1/18	1,00	0,95	1,00	1,00	1,39	1,00	1,00	1,19	1,00	0,60	1,00	1,00	1,00
								Y+	A1/19	1,00	0,94	1,00	1,00	1,39	1,00	1,00	1,19	1,00	0,60	1,00	1,00	1,00
								Y-	A1/25	1,00	0,96	1,00	1,00	1,39	1,00	1,00	1,19	1,00	0,60	1,00	1,00	1,00
333	5,14	1,00	0,00	1,00	1,00	1,00	1,00		A1/1	1,00	1,00	1,00	1,00	1,39	1,00	1,00	1,19	1,00	0,60	1,00	1,00	1,00
									A1/2	1,00	1,00	1,00	1,00	1,39	1,00	1,00	1,19	1,00	0,60	1,00	1,00	1,00
								X+	A1/3	1,00	0,95	1,00	1,00	1,39	1,00	1,00	1,19	1,00	0,60	1,00	1,00	1,00
								X-	A1/12	1,00	0,96	1,00	1,00	1,39	1,00	1,00	1,19	1,00	0,60	1,00	1,00	1,00
								Y+	A1/28	1,00	0,96	1,00	1,00	1,39	1,00	1,00	1,19	1,00	0,60	1,00	1,00	1,00
								Y-	A1/34	1,00	0,95	1,00	1,00	1,39	1,00	1,00	1,19	1,00	0,60	1,00	1,00	1,00
334	5,14	1,00	0,00	1,00	1,00	1,00	1,00		A1/1	1,00	1,00	1,00	1,00	1,39	1,00	1,00	1,19	1,00	0,60	1,00	1,00	1,00
									A1/2	1,00	1,00	1,00	1,00	1,39	1,00	1,00	1,19	1,00	0,60	1,00	1,00	1,00
								X+	A1/3	1,00	0,95	1,00	1,00	1,39	1,00	1,00	1,19	1,00	0,60	1,00	1,00	1,00
								X-	A1/12	1,00	0,96	1,00	1,00	1,39	1,00	1,00	1,19	1,00	0,60	1,00	1,00	1,00
								Y+	A1/28	1,00	0,96	1,00	1,00	1,39	1,00	1,00	1,19	1,00	0,60	1,00	1,00	1,00
								Y-	A1/34	1,00	0,94	1,00	1,00	1,39	1,00	1,00	1,19	1,00	0,60	1,00	1,00	1,00
335	5,14	1,00	0,00	1,00	1,00	1,00	1,00		A1/1	1,00	1,00	1,00	1,00	1,39	1,00	1,00	1,19	1,00	0,60	1,00	1,00	1,00
									A1/2	1,00	1,00	1,00	1,00	1,39	1,00	1,00	1,19	1,00	0,60	1,00	1,00	1,00
								X+	A1/3	1,00	0,95	1,00	1,00	1,39	1,00	1,00	1,19	1,00	0,60	1,00	1,00	1,00
								X-	A1/12	1,00	0,96	1,00	1,00	1,39	1,00	1,00	1,19	1,00	0,60	1,00	1,00	1,00
								Y+	A1/28	1,00	0,96	1,00	1,00	1,39	1,00	1,00	1,19	1,00	0,60	1,00	1,00	1,00
								Y-	A1/34	1,00	0,94	1,00	1,00	1,39	1,00	1,00	1,19	1,00	0,60	1,00	1,00	1,00
336	5,14	1,00	0,00	1,00	1,00	1,00	1,00		A1/1	1,00	1,00	1,00	1,00	1,40	1,00	1,00	1,19	1,00	0,60	1,00	1,00	1,00
									A1/2	1,00	1,00	1,00	1,00	1,40	1,00	1,00	1,19	1,00	0,60	1,00	1,00	1,00
								X+	A1/3	1,00	0,95	1,00	1,00	1,40	1,00	1,00	1,19	1,00	0,60	1,00	1,00	1,00
								X-	A1/12	1,00	0,96	1,00	1,00	1,40	1,00	1,00	1,19	1,00	0,60	1,00	1,00	1,00
								Y+	A1/28	1,00	0,96	1,00	1,00	1,40	1,00	1,00	1,19	1,00	0,60	1,00	1,00	1,00
								Y-	A1/34	1,00	0,95	1,00	1,00	1,40	1,00	1,00	1,19	1,00	0,60	1,00	1,00	1,00
337	5,14	1,00	0,00	1,00	1,00	1,00	1,00		A1/1	1,00	1,00	1,00	1,00	1,42	1,00	1,00	1,19	1,00	0,60	1,00	1,00	1,00
									A1/2	1,00	1,00	1,00	1,00	1,42	1,00	1,00	1,19	1,00	0,60	1,00	1,00	1,00
								X+	A1/3	1,00	0,95	1,00	1,00	1,42	1,00	1,00	1,19	1,00	0,60	1,00	1,00	1,00
								X-	A1/12	1,00	0,96	1,00	1,00	1,42	1,00	1,00	1,19	1,00	0,60	1,00	1,00	1,00
								Y+	A1/28	1,00	0,96	1,00	1,00	1,42	1,00	1,00	1,19	1,00	0,60	1,00	1,00	1,00
								Y-	A1/34	1,00	0,95	1,00	1,00	1,42	1,00	1,00	1,19	1,00	0,60	1,00	1,00	1,00
338	5,14	1,00	0,00	1,00	1,00	1,00	1,00		A1/1	1,00	1,00	1,00	1,00	1,40	1,00	1,00	1,19	1,00	0,60	1,00	1,00	1,00
									A1/2	1,00	1,00	1,00	1,00	1,40	1,00	1,00	1,19	1,00	0,60	1,00	1,00	1,00
								X+	A1/3	1,00	0,95	1,00	1,00	1,40	1,00	1,00	1,19	1,00	0,60	1,00	1,00	1,00
								X-	A1/12	1,00	0,96	1,00	1,00	1,40	1,00	1,00	1,19	1,00	0,60	1,00	1,00	1,00
								Y+	A1/28	1,00	0,96	1,00	1,00	1,40	1,00	1,00	1,19	1,00	0,60	1,00	1,00	1,00
								Y-	A1/34	1,00	0,95	1,00	1,00	1,40	1,00	1,00	1,19	1,00	0,60	1,00	1,00	1,00
339	5,14	1,00	0,00	1,00	1,00	1,00	1,00		A1/1	1,00	1,00	1,00	1,00	1,39	1,00	1,00	1,19	1,00	0,60	1,00	1,00	1,00
									A1/2	1,00	1,00	1,00	1,00	1,39	1,00	1,00	1,19	1,00	0,60	1,00	1,00	1,00
								X+	A1/3	1,00	0,95	1,00	1,00	1,39	1,00	1,00	1,19	1,00	0,60	1,00	1,00	1,00
								X-	A1/12	1,00	0,97	1,00	1,00	1,39	1,00	1,00	1,19	1,00	0,60	1,00	1,00	1,00
								Y+	A1/28	1,00	0,96	1,00	1,00	1,39	1,00	1,00	1,19	1,00	0,60	1,00	1,00	1,00
								Y-	A1/34	1,00	0,95	1,00	1,00	1,39	1,00	1,00	1,19	1,00	0,60	1,00	1,00	1,00
340	5,14	1,00	0,00	1,00	1,00	1,00	1,00		A1/1	1,00	1,00	1,00	1,00	1,42	1,00	1,00	1,19	1,00	0,60	1,00	1,00	1,00
									A1/2	1,00	1,00	1,00	1,00	1,42	1,00	1,00	1,19	1,00	0,60	1,00	1,00	1,00
								X+	A1/3	1,00	0,95	1,00	1,00	1,42	1,00	1,00	1,19	1,00	0,60	1,00	1,00	1,00
								X-	A1/12	1,00	0,96	1,00	1,00	1,42	1,00	1,00	1,19	1,00	0,60	1,00	1,00	1,00
								Y+	A1/28	1,00	0,96	1,00	1,00	1,42	1,00	1,00	1,19	1,00	0,60	1,00	1,00	1,00
								Y-	A1/34	1,00	0,94	1,00	1,00	1,42	1,00	1,00	1,19	1,00	0,60	1,00	1,00	1,00

COEFFICIENTI DI PORTANZA PIASTRE WINKLER - CONDIZIONI NON DRENATE - S.L.U.

Piast	Brinch Hansen			IclTe	Incl.PianoPosa			Comb		Igk	CoeffIncl.Car.			Affondamento			Forma			Punzonamento		
Nro	Nc	Nq	Ng	Gc=Gq	Bc	Bq	Bg		N.ro	Sism	IcV	IqV	IgV	Dc	Dq	Dg	Sc	Sq	Sg	Psic	Psiq	Psig
341	5,14	1,00	0,00	1,00	1,00	1,00	1,00		A1/1	1,00	1,00	1,00	1,00	1,40	1,00	1,00	1,19	1,00	0,60	1,00	1,00	1,00
									A1/2	1,00	1,00	1,00	1,00	1,40	1,00	1,00	1,19	1,00	0,60	1,00	1,00	1,00
								X+	A1/3	1,00	0,95	1,00	1,00	1,40	1,00	1,00	1,19	1,00	0,60	1,00	1,00	1,00
								X-	A1/12	1,00	0,96	1,00	1,00	1,40	1,00	1,00	1,19	1,00	0,60	1,00	1,00	1,00
								Y+	A1/28	1,00	0,96	1,00	1,00	1,40	1,00	1,00	1,19	1,00	0,60	1,00	1,00	1,00
								Y-	A1/34	1,00	0,94	1,00	1,00	1,40	1,00	1,00	1,19	1,00	0,60	1,00	1,00	1,00
342	5,14	1,00	0,00	1,00	1,00	1,00	1,00		A1/1	1,00	1,00	1,00	1,00	1,43	1,00	1,00	1,19	1,00	0,60	1,00	1,00	1,00
									A1/2	1,00	1,00	1,00	1,00	1,43	1,00	1,00	1,19	1,00	0,60	1,00	1,00	1,00
								X+	A1/3	1,00	0,95	1,00	1,00	1,43	1,00	1,00	1,19	1,00	0,60	1,00	1,00	1,00
								X-	A1/12	1,00	0,96	1,00	1,00	1,43	1,00	1,00	1,19	1,00	0,60	1,00	1,00	1,00
								Y+	A1/28	1,00	0,96	1,00	1,00	1,43	1,00	1,00	1,19	1,00	0,60	1,00	1,00	1,00
								Y-	A1/34	1,00	0,94	1,00	1,00	1,43	1,00	1,00	1,19	1,00	0,60	1,00	1,00	1,00
343	5,14	1,00	0,00	1,00	1,00	1,00	1,00		A1/1	1,00	1,00	1,00	1,00	1,41	1,00	1,00	1,19	1,00	0,60	1,00	1,00	1,00
									A1/2	1,00	1,00	1,00	1,00	1,41	1,00	1,00	1,19	1,00	0,60	1,00	1,00	1,00
								X+	A1/3	1,00	0,95	1,00	1,00	1,41	1,00	1,00	1,19	1,00	0,60	1,00	1,00	1,00
								X-	A1/12	1,00	0,96	1,00	1,00	1,41	1,00	1,00	1,19	1,00	0,60	1,00	1,00	1,00
								Y+	A1/28	1,00	0,96	1,00	1,00	1,41	1,00	1,00	1,19	1,00	0,60	1,00	1,00	1,00
								Y-	A1/34	1,00	0,94	1,00	1,00	1,41	1,00	1,00	1,19	1,00	0,60	1,00	1,00	1,00
344	5,14	1,00	0,00	1,00	1,00	1,00	1,00		A1/1	1,00	1,00	1,00	1,00	1,39	1,00	1,00	1,19	1,00	0,60	1,00	1,00	1,00
									A1/2	1,00	1,00	1,00	1,00	1,39	1,00	1,00	1,19	1,00	0,60	1,00	1,00	1,00
								X+	A1/3	1,00	0,95	1,00	1,00	1,39	1,00	1,00	1,19	1,00	0,60	1,00	1,00	1,00
								X-	A1/12	1,00	0,96	1,00	1,00	1,39	1,00	1,00	1,19	1,00	0,60	1,00	1,00	1,00
								Y+	A1/28	1,00	0,96	1,00	1,00	1,39	1,00	1,00	1,19	1,00	0,60	1,00	1,00	1,00
								Y-	A1/34	1,00	0,94	1,00	1,00	1,39	1,00	1,00	1,19	1,00	0,60	1,00	1,00	1,00
345	5,14	1,00	0,00	1,00	1,00	1,00	1,00		A1/1	1,00	1,00	1,00	1,00	1,39	1,00	1,00	1,19	1,00	0,60	1,00	1,00	1,00
									A1/2	1,00	1,00	1,00	1,00	1,39	1,00	1,00	1,19	1,00	0,60	1,00	1,00	1,00
								X+	A1/3	1,00	0,95	1,00	1,00	1,39	1,00	1,00	1,19	1,00	0,60	1,00	1,00	1,00
								X-	A1/12	1,00	0,96	1,00	1,00	1,39	1,00	1,00	1,19	1,00	0,60	1,00	1,00	1,00
								Y+	A1/28	1,00	0,96	1,00	1,00	1,39	1,00	1,00	1,19	1,00	0,60	1,00	1,00	1,00
								Y-	A1/34	1,00	0,95	1,00	1,00	1,39	1,00	1,00	1,19	1,00	0,60	1,00	1,00	1,00
346	5,14	1,00	0,00	1,00	1,00	1,00	1,00		A1/1	1,00	1,00	1,00	1,00	1,42	1,00	1,00	1,19	1,00	0,60	1,00	1,00	1,00
									A1/2	1,00	1,00	1,00	1,00	1,42	1,00	1,00	1,19	1,00	0,60	1,00	1,00	1,00
								X+	A1/3	1,00	0,95	1,00	1,00	1,42	1,00	1,00	1,19	1,00	0,60	1,00	1,00	1,00
								X-	A1/12	1,00	0,96	1,00	1,00	1,42	1,00	1,00	1,19	1,00	0,60	1,00	1,00	1,00
								Y+	A1/28	1,00	0,96	1,00	1,00	1,42	1,00	1,00	1,19	1,00	0,60	1,00	1,00	1,00
								Y-	A1/34	1,00	0,94	1,00	1,00	1,42	1,00	1,00	1,19	1,00	0,60	1,00	1,00	1,00
347	5,14	1,00	0,00	1,00	1,00	1,00	1,00		A1/1	1,00	1,00	1,00	1,00	1,39	1,00	1,00	1,19	1,00	0,60	1,00	1,00	1,00
									A1/2	1,00	1,00	1,00	1,00	1,39	1,00	1,00	1,19	1,00	0,60	1,00	1,00	1,00
								X+	A1/3	1,00	0,95	1,00	1,00	1,39	1,00	1,00	1,19	1,00	0,60	1,00	1,00	1,00
								X-	A1/12	1,00	0,96	1,00	1,00	1,39	1,00	1,00	1,19	1,00	0,60	1,00	1,00	1,00
								Y+	A1/28	1,00	0,96	1,00	1,00	1,39	1,00	1,00	1,19	1,00	0,60	1,00	1,00	1,00
								Y-	A1/34	1,00	0,95	1,00	1,00	1,39	1,00	1,00	1,19	1,00	0,60	1,00	1,00	1,00
348	5,14	1,00	0,00	1,00	1,00	1,00	1,00		A1/1	1,00	1,00	1,00	1,00	1,40	1,00	1,00	1,19	1,00	0,60	1,00	1,00	1,00
									A1/2	1,00	1,00	1,00	1,00	1,40	1,00	1,00	1,19	1,00	0,60	1,00	1,00	1,00
								X+	A1/3	1,00	0,95	1,00	1,00	1,40	1,00	1,00	1,19	1,00	0,60	1,00	1,00	1,00
								X-	A1/12	1,00	0,96	1,00	1,00	1,40	1,00	1,00	1,19	1,00	0,60	1,00	1,00	1,00
								Y+	A1/28	1,00	0,96	1,00	1,00	1,40	1,00	1,00	1,19	1,00	0,60	1,00	1,00	1,00
								Y-	A1/34	1,00	0,94	1,00	1,00	1,40	1,00	1,00	1,19	1,00	0,60	1,00	1,00	1,00
349	5,14	1,00	0,00	1,00	1,00	1,00	1,00		A1/1	1,00	1,00	1,00	1,00	1,39	1,00	1,00	1,19	1,00	0,60	1,00	1,00	1,00
									A1/2	1,00	1,00	1,00	1,00	1,39	1,00	1,00	1,19	1,00	0,60	1,00	1,00	1,00
								X+	A1/3	1,00	0,96	1,00	1,00	1,39	1,00	1,00	1,19	1,00	0,60	1,00	1,00	1,00
								X-	A1/12	1,00	0,97	1,00	1,00	1,39	1,00	1,00	1,19	1,00	0,60	1,00	1,00	1,00
								Y+	A1/28	1,00	0,97	1,00	1,00	1,39	1,00	1,00	1,19	1,00	0,60	1,00	1,00	1,00
								Y-	A1/34	1,00	0,96	1,00	1,00	1,39	1,00	1,00	1,19	1,00	0,60	1,00	1,00	1,00
350	5,14	1,00	0,00	1,00	1,00	1,00	1,00		A1/1	1,00	1,00	1,00	1,00	1,39	1,00	1,00	1,19	1,00	0,60	1,00	1,00	1,00
									A1/2	1,00	1,00	1,00	1,00	1,39	1,00	1,00	1,19	1,00	0,60	1,00	1,00	1,00
								X+	A1/3	1,00	0,96	1,00	1,00	1,39	1,00	1,00	1,19	1,00	0,60	1,00	1,00	1,00
								X-	A1/12	1,00	0,97	1,00	1,00	1,39	1,00	1,00	1,19	1,00	0,60	1,00	1,00	1,00
								Y+	A1/28	1,00	0,97	1,00	1,00	1,39	1,00	1,00	1,19	1,00	0,60	1,00	1,00	1,00
								Y-	A1/34	1,00	0,96	1,00	1,00	1,39	1,00	1,00	1,19	1,00	0,60	1,00	1,00	1,00
351	5,14	1,00	0,00	1,00	1,00	1,00	1,00		A1/1	1,00	1,00	1,00	1,00	1,39	1,00	1,00	1,19	1,00	0,60	1,00	1,00	1,00
									A1/2	1,00	1,00	1,00	1,00	1,39	1,00	1,00	1,19	1,00	0,60	1,00	1,00	1,00
								X+	A1/3	1,00	0,96	1,00	1,00	1,39	1,00	1,00	1,19	1,00	0,60	1,00	1,00	1,00
								X-	A1/12	1,00	0,97	1,00	1,00	1,39	1,00	1,00	1,19	1,00	0,60	1,00	1,00	1,00
								Y+	A1/28	1,00	0,97	1,00	1,00	1,39	1,00	1,00	1,19	1,00	0,60	1,00	1,00	1,00
								Y-	A1/34	1,00	0,96	1,00	1,00	1,39	1,00	1,00	1,19	1,00	0,60	1,00	1,00	1,00
352	5,14	1,00	0,00	1,00	1,00	1,00	1,00		A1/1	1,00	1,00	1,00	1,00	1,40	1,00	1,00	1,19	1,00	0,60	1,00	1,00	1,00
									A1/2	1,00	1,00	1,00	1,00	1,40	1,00	1,00	1,19	1,00	0,60	1,00	1,00	1,00
								X+	A1/3	1,00	0,96	1,00	1,00	1,40	1,00	1,00	1,19	1,00	0,60	1,00	1,00	1,00
								X-	A1/12	1,00	0,97	1,00	1,00	1,40	1,00	1,00	1,19	1,00	0,60	1,00	1,00	1,00
								Y+	A1/28	1,00	0,97	1,00	1,00	1,40	1,00	1,00	1,19	1,00	0,60	1,00	1,00	1,00
								Y-	A1/34	1,00	0,96	1,00	1,00	1,40	1,00	1,00	1,19	1,00	0,60	1,00	1,00	1,00
353	5,14	1,00	0,00	1,00	1,00	1,00	1,00		A1/1	1,00	1,00	1,00	1,00	1,39	1,00	1,00	1,19	1,00	0,60	1,00	1,00	1,00
									A1/2	1,00	1,00	1,00	1,00	1,39	1,00	1,00	1,19	1,00	0,60	1,00	1,00	1,00

COEFFICIENTI DI PORTANZA PIASTRE WINKLER - CONDIZIONI NON DRENATE - S.L.U.

Piast	Brinch Hansen			IclTe	Incl.PianoPosa			Comb		Igk	CoeffIncl.Car.			Affondamento			Forma			Punzonamento		
Nro	Nc	Nq	Ng	Gc=Gq	Bc	Bq	Bg		N.ro	Sism	IcV	IqV	IgV	Dc	Dq	Dg	Sc	Sq	Sg	Psic	Psiq	Psig
								X+	A1/3	1,00	0,96	1,00	1,00	1,39	1,00	1,00	1,19	1,00	0,60	1,00	1,00	1,00
								X-	A1/12	1,00	0,97	1,00	1,00	1,39	1,00	1,00	1,19	1,00	0,60	1,00	1,00	1,00
								Y+	A1/28	1,00	0,97	1,00	1,00	1,39	1,00	1,00	1,19	1,00	0,60	1,00	1,00	1,00
								Y-	A1/34	1,00	0,96	1,00	1,00	1,39	1,00	1,00	1,19	1,00	0,60	1,00	1,00	1,00
354	5,14	1,00	0,00	1,00	1,00	1,00	1,00		A1/1	1,00	1,00	1,00	1,00	1,40	1,00	1,00	1,19	1,00	0,60	1,00	1,00	1,00
									A1/2	1,00	1,00	1,00	1,00	1,40	1,00	1,00	1,19	1,00	0,60	1,00	1,00	1,00
								X+	A1/3	1,00	0,96	1,00	1,00	1,40	1,00	1,00	1,19	1,00	0,60	1,00	1,00	1,00
								X-	A1/12	1,00	0,97	1,00	1,00	1,40	1,00	1,00	1,19	1,00	0,60	1,00	1,00	1,00
								Y+	A1/28	1,00	0,97	1,00	1,00	1,40	1,00	1,00	1,19	1,00	0,60	1,00	1,00	1,00
								Y-	A1/34	1,00	0,96	1,00	1,00	1,40	1,00	1,00	1,19	1,00	0,60	1,00	1,00	1,00
355	5,14	1,00	0,00	1,00	1,00	1,00	1,00		A1/1	1,00	1,00	1,00	1,00	1,39	1,00	1,00	1,19	1,00	0,60	1,00	1,00	1,00
									A1/2	1,00	1,00	1,00	1,00	1,39	1,00	1,00	1,19	1,00	0,60	1,00	1,00	1,00
								X+	A1/3	1,00	0,96	1,00	1,00	1,39	1,00	1,00	1,19	1,00	0,60	1,00	1,00	1,00
								X-	A1/12	1,00	0,97	1,00	1,00	1,39	1,00	1,00	1,19	1,00	0,60	1,00	1,00	1,00
								Y+	A1/28	1,00	0,97	1,00	1,00	1,39	1,00	1,00	1,19	1,00	0,60	1,00	1,00	1,00
								Y-	A1/34	1,00	0,96	1,00	1,00	1,39	1,00	1,00	1,19	1,00	0,60	1,00	1,00	1,00
356	5,14	1,00	0,00	1,00	1,00	1,00	1,00		A1/1	1,00	1,00	1,00	1,00	1,39	1,00	1,00	1,19	1,00	0,60	1,00	1,00	1,00
									A1/2	1,00	1,00	1,00	1,00	1,39	1,00	1,00	1,19	1,00	0,60	1,00	1,00	1,00
								X+	A1/3	1,00	0,96	1,00	1,00	1,39	1,00	1,00	1,19	1,00	0,60	1,00	1,00	1,00
								X-	A1/12	1,00	0,97	1,00	1,00	1,39	1,00	1,00	1,19	1,00	0,60	1,00	1,00	1,00
								Y+	A1/28	1,00	0,97	1,00	1,00	1,39	1,00	1,00	1,19	1,00	0,60	1,00	1,00	1,00
								Y-	A1/34	1,00	0,96	1,00	1,00	1,39	1,00	1,00	1,19	1,00	0,60	1,00	1,00	1,00
357	5,14	1,00	0,00	1,00	1,00	1,00	1,00		A1/1	1,00	1,00	1,00	1,00	1,39	1,00	1,00	1,19	1,00	0,60	1,00	1,00	1,00
									A1/2	1,00	1,00	1,00	1,00	1,39	1,00	1,00	1,19	1,00	0,60	1,00	1,00	1,00
								X+	A1/3	1,00	0,96	1,00	1,00	1,39	1,00	1,00	1,19	1,00	0,60	1,00	1,00	1,00
								X-	A1/12	1,00	0,97	1,00	1,00	1,39	1,00	1,00	1,19	1,00	0,60	1,00	1,00	1,00
								Y+	A1/28	1,00	0,97	1,00	1,00	1,39	1,00	1,00	1,19	1,00	0,60	1,00	1,00	1,00
								Y-	A1/34	1,00	0,96	1,00	1,00	1,39	1,00	1,00	1,19	1,00	0,60	1,00	1,00	1,00
358	5,14	1,00	0,00	1,00	1,00	1,00	1,00		A1/1	1,00	1,00	1,00	1,00	1,39	1,00	1,00	1,19	1,00	0,60	1,00	1,00	1,00
									A1/2	1,00	1,00	1,00	1,00	1,39	1,00	1,00	1,19	1,00	0,60	1,00	1,00	1,00
								X+	A1/3	1,00	0,96	1,00	1,00	1,39	1,00	1,00	1,19	1,00	0,60	1,00	1,00	1,00
								X-	A1/12	1,00	0,97	1,00	1,00	1,39	1,00	1,00	1,19	1,00	0,60	1,00	1,00	1,00
								Y+	A1/28	1,00	0,97	1,00	1,00	1,39	1,00	1,00	1,19	1,00	0,60	1,00	1,00	1,00
								Y-	A1/34	1,00	0,96	1,00	1,00	1,39	1,00	1,00	1,19	1,00	0,60	1,00	1,00	1,00
359	5,14	1,00	0,00	1,00	1,00	1,00	1,00		A1/1	1,00	1,00	1,00	1,00	1,39	1,00	1,00	1,19	1,00	0,60	1,00	1,00	1,00
									A1/2	1,00	1,00	1,00	1,00	1,39	1,00	1,00	1,19	1,00	0,60	1,00	1,00	1,00
								X+	A1/3	1,00	0,96	1,00	1,00	1,39	1,00	1,00	1,19	1,00	0,60	1,00	1,00	1,00
								X-	A1/12	1,00	0,97	1,00	1,00	1,39	1,00	1,00	1,19	1,00	0,60	1,00	1,00	1,00
								Y+	A1/28	1,00	0,97	1,00	1,00	1,39	1,00	1,00	1,19	1,00	0,60	1,00	1,00	1,00
								Y-	A1/34	1,00	0,96	1,00	1,00	1,39	1,00	1,00	1,19	1,00	0,60	1,00	1,00	1,00
360	5,14	1,00	0,00	1,00	1,00	1,00	1,00		A1/1	1,00	1,00	1,00	1,00	1,39	1,00	1,00	1,19	1,00	0,60	1,00	1,00	1,00
									A1/2	1,00	1,00	1,00	1,00	1,39	1,00	1,00	1,19	1,00	0,60	1,00	1,00	1,00
								X+	A1/3	1,00	0,96	1,00	1,00	1,39	1,00	1,00	1,19	1,00	0,60	1,00	1,00	1,00
								X-	A1/12	1,00	0,97	1,00	1,00	1,39	1,00	1,00	1,19	1,00	0,60	1,00	1,00	1,00
								Y+	A1/28	1,00	0,97	1,00	1,00	1,39	1,00	1,00	1,19	1,00	0,60	1,00	1,00	1,00
								Y-	A1/34	1,00	0,96	1,00	1,00	1,39	1,00	1,00	1,19	1,00	0,60	1,00	1,00	1,00
361	5,14	1,00	0,00	1,00	1,00	1,00	1,00		A1/1	1,00	1,00	1,00	1,00	1,39	1,00	1,00	1,19	1,00	0,60	1,00	1,00	1,00
									A1/2	1,00	1,00	1,00	1,00	1,39	1,00	1,00	1,19	1,00	0,60	1,00	1,00	1,00
								X+	A1/3	1,00	0,96	1,00	1,00	1,39	1,00	1,00	1,19	1,00	0,60	1,00	1,00	1,00
								X-	A1/12	1,00	0,97	1,00	1,00	1,39	1,00	1,00	1,19	1,00	0,60	1,00	1,00	1,00
								Y+	A1/28	1,00	0,97	1,00	1,00	1,39	1,00	1,00	1,19	1,00	0,60	1,00	1,00	1,00
								Y-	A1/34	1,00	0,96	1,00	1,00	1,39	1,00	1,00	1,19	1,00	0,60	1,00	1,00	1,00
362	5,14	1,00	0,00	1,00	1,00	1,00	1,00		A1/1	1,00	1,00	1,00	1,00	1,39	1,00	1,00	1,19	1,00	0,60	1,00	1,00	1,00
									A1/2	1,00	1,00	1,00	1,00	1,39	1,00	1,00	1,19	1,00	0,60	1,00	1,00	1,00
								X+	A1/3	1,00	0,96	1,00	1,00	1,39	1,00	1,00	1,19	1,00	0,60	1,00	1,00	1,00
								X-	A1/12	1,00	0,97	1,00	1,00	1,39	1,00	1,00	1,19	1,00	0,60	1,00	1,00	1,00
								Y+	A1/28	1,00	0,97	1,00	1,00	1,39	1,00	1,00	1,19	1,00	0,60	1,00	1,00	1,00
								Y-	A1/34	1,00	0,96	1,00	1,00	1,39	1,00	1,00	1,19	1,00	0,60	1,00	1,00	1,00
363	5,14	1,00	0,00	1,00	1,00	1,00	1,00		A1/1	1,00	1,00	1,00	1,00	1,39	1,00	1,00	1,19	1,00	0,60	1,00	1,00	1,00
									A1/2	1,00	1,00	1,00	1,00	1,39	1,00	1,00	1,19	1,00	0,60	1,00	1,00	1,00
								X+	A1/3	1,00	0,96	1,00	1,00	1,39	1,00	1,00	1,19	1,00	0,60	1,00	1,00	1,00
								X-	A1/12	1,00	0,97	1,00	1,00	1,39	1,00	1,00	1,19	1,00	0,60	1,00	1,00	1,00
								Y+	A1/28	1,00	0,97	1,00	1,00	1,39	1,00	1,00	1,19	1,00	0,60	1,00	1,00	1,00
								Y-	A1/34	1,00	0,96	1,00	1,00	1,39	1,00	1,00	1,19	1,00	0,60	1,00	1,00	1,00
364	5,14	1,00	0,00	1,00	1,00	1,00	1,00		A1/1	1,00	1,00	1,00	1,00	1,39	1,00	1,00	1,19	1,00	0,60	1,00	1,00	1,00
									A1/2	1,00	1,00	1,00	1,00	1,39	1,00	1,00	1,19	1,00	0,60	1,00	1,00	1,00
								X+	A1/3	1,00	0,96	1,00	1,00	1,39	1,00	1,00	1,19	1,00	0,60	1,00	1,00	1,00
								X-	A1/12	1,00	0,97	1,00	1,00	1,39	1,00	1,00	1,19	1,00	0,60	1,00	1,00	1,00
								Y+	A1/28	1,00	0,97	1,00	1,00	1,39	1,00	1,00	1,19	1,00	0,60	1,00	1,00	1,00
								Y-	A1/34	1,00	0,96	1,00	1,00	1,39	1,00	1,00	1,19	1,00	0,60	1,00	1,00	1,00
365	5,14	1,00	0,00	1,00	1,00	1,00	1,00		A1/1	1,00	1,00	1,00	1,00	1,40	1,00	1,00	1,19	1,00	0,60	1,00	1,00	1,00
									A1/2	1,00	1,00	1,00	1,00	1,40	1,00	1,00	1,19	1,00	0,60	1,00	1,00	1,00
								X+	A1/3	1,00	0,96	1,00	1,00	1,40	1,00	1,00	1,19	1,00	0,60	1,00	1,00	1,00
								X-	A1/12	1,00	0,97	1,00	1,00	1,40	1,00	1,00	1,19	1,00	0,60	1,00	1,00	1,00
								Y+	A1/28	1,00	0,97	1,00	1,00	1,40	1,00	1,00	1,19	1,00	0,60	1,00	1,00	1,00
								Y-	A1/34	1,00	0,96	1,00	1,00	1,40	1,00	1,00	1,19	1,00	0,60	1,00	1,00	1,00

COEFFICIENTI DI PORTANZA PIASTRE WINKLER - CONDIZIONI NON DRENATE - S.L.U.

Piast	Brinch Hansen			IclTe	Incl.PianoPosa			Comb		Igk	CoeffIncl.Car.			Affondamento			Forma			Punzonamento		
Nro	Nc	Nq	Ng	Gc=Gq	Bc	Bq	Bg		N.ro	Sism	IcV	IqV	IgV	Dc	Dq	Dg	Sc	Sq	Sg	Psic	Psiq	Psig
366	5,14	1,00	0,00	1,00	1,00	1,00	1,00		A1/1	1,00	1,00	1,00	1,00	1,39	1,00	1,00	1,19	1,00	0,60	1,00	1,00	1,00
									A1/2	1,00	1,00	1,00	1,00	1,39	1,00	1,00	1,19	1,00	0,60	1,00	1,00	1,00
								X+	A1/3	1,00	0,96	1,00	1,00	1,39	1,00	1,00	1,19	1,00	0,60	1,00	1,00	1,00
								X-	A1/12	1,00	0,97	1,00	1,00	1,39	1,00	1,00	1,19	1,00	0,60	1,00	1,00	1,00
								Y+	A1/28	1,00	0,97	1,00	1,00	1,39	1,00	1,00	1,19	1,00	0,60	1,00	1,00	1,00
								Y-	A1/34	1,00	0,96	1,00	1,00	1,39	1,00	1,00	1,19	1,00	0,60	1,00	1,00	1,00
367	5,14	1,00	0,00	1,00	1,00	1,00	1,00		A1/1	1,00	1,00	1,00	1,00	1,41	1,00	1,00	1,19	1,00	0,60	1,00	1,00	1,00
									A1/2	1,00	1,00	1,00	1,00	1,41	1,00	1,00	1,19	1,00	0,60	1,00	1,00	1,00
								X+	A1/3	1,00	0,96	1,00	1,00	1,41	1,00	1,00	1,19	1,00	0,60	1,00	1,00	1,00
								X-	A1/12	1,00	0,97	1,00	1,00	1,41	1,00	1,00	1,19	1,00	0,60	1,00	1,00	1,00
								Y+	A1/28	1,00	0,97	1,00	1,00	1,41	1,00	1,00	1,19	1,00	0,60	1,00	1,00	1,00
								Y-	A1/34	1,00	0,96	1,00	1,00	1,41	1,00	1,00	1,19	1,00	0,60	1,00	1,00	1,00
368	5,14	1,00	0,00	1,00	1,00	1,00	1,00		A1/1	1,00	1,00	1,00	1,00	1,39	1,00	1,00	1,19	1,00	0,60	1,00	1,00	1,00
									A1/2	1,00	1,00	1,00	1,00	1,39	1,00	1,00	1,19	1,00	0,60	1,00	1,00	1,00
								X+	A1/3	1,00	0,96	1,00	1,00	1,39	1,00	1,00	1,19	1,00	0,60	1,00	1,00	1,00
								X-	A1/12	1,00	0,97	1,00	1,00	1,39	1,00	1,00	1,19	1,00	0,60	1,00	1,00	1,00
								Y+	A1/28	1,00	0,97	1,00	1,00	1,39	1,00	1,00	1,19	1,00	0,60	1,00	1,00	1,00
								Y-	A1/34	1,00	0,96	1,00	1,00	1,39	1,00	1,00	1,19	1,00	0,60	1,00	1,00	1,00
369	5,14	1,00	0,00	1,00	1,00	1,00	1,00		A1/1	1,00	1,00	1,00	1,00	1,39	1,00	1,00	1,19	1,00	0,60	1,00	1,00	1,00
									A1/2	1,00	1,00	1,00	1,00	1,39	1,00	1,00	1,19	1,00	0,60	1,00	1,00	1,00
								X+	A1/3	1,00	0,96	1,00	1,00	1,39	1,00	1,00	1,19	1,00	0,60	1,00	1,00	1,00
								X-	A1/12	1,00	0,97	1,00	1,00	1,39	1,00	1,00	1,19	1,00	0,60	1,00	1,00	1,00
								Y+	A1/28	1,00	0,97	1,00	1,00	1,39	1,00	1,00	1,19	1,00	0,60	1,00	1,00	1,00
								Y-	A1/34	1,00	0,96	1,00	1,00	1,39	1,00	1,00	1,19	1,00	0,60	1,00	1,00	1,00
370	5,14	1,00	0,00	1,00	1,00	1,00	1,00		A1/1	1,00	1,00	1,00	1,00	1,39	1,00	1,00	1,19	1,00	0,60	1,00	1,00	1,00
									A1/2	1,00	1,00	1,00	1,00	1,39	1,00	1,00	1,19	1,00	0,60	1,00	1,00	1,00
								X+	A1/3	1,00	0,96	1,00	1,00	1,39	1,00	1,00	1,19	1,00	0,60	1,00	1,00	1,00
								X-	A1/12	1,00	0,97	1,00	1,00	1,39	1,00	1,00	1,19	1,00	0,60	1,00	1,00	1,00
								Y+	A1/28	1,00	0,97	1,00	1,00	1,39	1,00	1,00	1,19	1,00	0,60	1,00	1,00	1,00
								Y-	A1/34	1,00	0,96	1,00	1,00	1,39	1,00	1,00	1,19	1,00	0,60	1,00	1,00	1,00
371	5,14	1,00	0,00	1,00	1,00	1,00	1,00		A1/1	1,00	1,00	1,00	1,00	1,39	1,00	1,00	1,19	1,00	0,60	1,00	1,00	1,00
									A1/2	1,00	1,00	1,00	1,00	1,39	1,00	1,00	1,19	1,00	0,60	1,00	1,00	1,00
								X+	A1/3	1,00	0,96	1,00	1,00	1,39	1,00	1,00	1,19	1,00	0,60	1,00	1,00	1,00
								X-	A1/12	1,00	0,97	1,00	1,00	1,39	1,00	1,00	1,19	1,00	0,60	1,00	1,00	1,00
								Y+	A1/28	1,00	0,97	1,00	1,00	1,39	1,00	1,00	1,19	1,00	0,60	1,00	1,00	1,00
								Y-	A1/34	1,00	0,96	1,00	1,00	1,39	1,00	1,00	1,19	1,00	0,60	1,00	1,00	1,00
372	5,14	1,00	0,00	1,00	1,00	1,00	1,00		A1/1	1,00	1,00	1,00	1,00	1,38	1,00	1,00	1,19	1,00	0,60	1,00	1,00	1,00
									A1/2	1,00	1,00	1,00	1,00	1,38	1,00	1,00	1,19	1,00	0,60	1,00	1,00	1,00
								X+	A1/3	1,00	0,96	1,00	1,00	1,38	1,00	1,00	1,19	1,00	0,60	1,00	1,00	1,00
								X-	A1/12	1,00	0,97	1,00	1,00	1,38	1,00	1,00	1,19	1,00	0,60	1,00	1,00	1,00
								Y+	A1/28	1,00	0,97	1,00	1,00	1,38	1,00	1,00	1,19	1,00	0,60	1,00	1,00	1,00
								Y-	A1/34	1,00	0,96	1,00	1,00	1,38	1,00	1,00	1,19	1,00	0,60	1,00	1,00	1,00
373	5,14	1,00	0,00	1,00	1,00	1,00	1,00		A1/1	1,00	1,00	1,00	1,00	1,41	1,00	1,00	1,19	1,00	0,60	1,00	1,00	1,00
									A1/2	1,00	1,00	1,00	1,00	1,41	1,00	1,00	1,19	1,00	0,60	1,00	1,00	1,00
								X+	A1/3	1,00	0,96	1,00	1,00	1,41	1,00	1,00	1,19	1,00	0,60	1,00	1,00	1,00
								X-	A1/12	1,00	0,97	1,00	1,00	1,41	1,00	1,00	1,19	1,00	0,60	1,00	1,00	1,00
								Y+	A1/28	1,00	0,97	1,00	1,00	1,41	1,00	1,00	1,19	1,00	0,60	1,00	1,00	1,00
								Y-	A1/34	1,00	0,96	1,00	1,00	1,41	1,00	1,00	1,19	1,00	0,60	1,00	1,00	1,00
374	5,14	1,00	0,00	1,00	1,00	1,00	1,00		A1/1	1,00	1,00	1,00	1,00	1,39	1,00	1,00	1,19	1,00	0,60	1,00	1,00	1,00
									A1/2	1,00	1,00	1,00	1,00	1,39	1,00	1,00	1,19	1,00	0,60	1,00	1,00	1,00
								X+	A1/3	1,00	0,96	1,00	1,00	1,39	1,00	1,00	1,19	1,00	0,60	1,00	1,00	1,00
								X-	A1/12	1,00	0,97	1,00	1,00	1,39	1,00	1,00	1,19	1,00	0,60	1,00	1,00	1,00
								Y+	A1/28	1,00	0,97	1,00	1,00	1,39	1,00	1,00	1,19	1,00	0,60	1,00	1,00	1,00
								Y-	A1/34	1,00	0,96	1,00	1,00	1,39	1,00	1,00	1,19	1,00	0,60	1,00	1,00	1,00
375	5,14	1,00	0,00	1,00	1,00	1,00	1,00		A1/1	1,00	1,00	1,00	1,00	1,40	1,00	1,00	1,19	1,00	0,60	1,00	1,00	1,00
									A1/2	1,00	1,00	1,00	1,00	1,40	1,00	1,00	1,19	1,00	0,60	1,00	1,00	1,00
								X+	A1/3	1,00	0,96	1,00	1,00	1,40	1,00	1,00	1,19	1,00	0,60	1,00	1,00	1,00
								X-	A1/12	1,00	0,97	1,00	1,00	1,40	1,00	1,00	1,19	1,00	0,60	1,00	1,00	1,00
								Y+	A1/28	1,00	0,97	1,00	1,00	1,40	1,00	1,00	1,19	1,00	0,60	1,00	1,00	1,00
								Y-	A1/34	1,00	0,96	1,00	1,00	1,40	1,00	1,00	1,19	1,00	0,60	1,00	1,00	1,00
376	5,14	1,00	0,00	1,00	1,00	1,00	1,00		A1/1	1,00	1,00	1,00	1,00	1,39	1,00	1,00	1,19	1,00	0,60	1,00	1,00	1,00
									A1/2	1,00	1,00	1,00	1,00	1,39	1,00	1,00	1,19	1,00	0,60	1,00	1,00	1,00
								X+	A1/3	1,00	0,96	1,00	1,00	1,39	1,00	1,00	1,19	1,00	0,60	1,00	1,00	1,00
								X-	A1/12	1,00	0,97	1,00	1,00	1,39	1,00	1,00	1,19	1,00	0,60	1,00	1,00	1,00
								Y+	A1/28	1,00	0,97	1,00	1,00	1,39	1,00	1,00	1,19	1,00	0,60	1,00	1,00	1,00
								Y-	A1/34	1,00	0,96	1,00	1,00	1,39	1,00	1,00	1,19	1,00	0,60	1,00	1,00	1,00
377	5,14	1,00	0,00	1,00	1,00	1,00	1,00		A1/1	1,00	1,00	1,00	1,00	1,39	1,00	1,00	1,19	1,00	0,60	1,00	1,00	1,00
									A1/2	1,00	1,00	1,00	1,00	1,39	1,00	1,00	1,19	1,00	0,60	1,00	1,00	1,00
								X+	A1/3	1,00	0,96	1,00	1,00	1,39	1,00	1,00	1,19	1,00	0,60	1,00	1,00	1,00
								X-	A1/12	1,00	0,97	1,00	1,00	1,39	1,00	1,00	1,19	1,00	0,60	1,00	1,00	1,00
								Y+	A1/28	1,00	0,97	1,00	1,00	1,39	1,00	1,00	1,19	1,00	0,60	1,00	1,00	1,00
								Y-	A1/34	1,00	0,96	1,00	1,00	1,39	1,00	1,00	1,19	1,00	0,60	1,00	1,00	1,00
378	5,14	1,00	0,00	1,00	1,00	1,00	1,00		A1/1	1,00	1,00	1,00	1,00	1,39	1,00	1,00	1,19	1,00	0,60	1,00	1,00	1,00
									A1/2	1,00	1,00	1,00	1,00	1,39	1,00	1,00	1,19	1,00	0,60	1,00	1,00	1,00

COEFFICIENTI DI PORTANZA PIASTRE WINKLER - CONDIZIONI NON DRENATE - S.L.U.

Piast	Brinch Hansen			IclTe	Incl.PianoPosa			Comb		Igk	CoeffIncl.Car.			Affondamento			Forma			Punzonamento		
Nro	Nc	Nq	Ng	Gc=Gq	Bc	Bq	Bg		N.ro	Sism	IcV	IqV	IgV	Dc	Dq	Dg	Sc	Sq	Sg	Psic	Psiq	Psig
								X+	A1/3	1,00	0,96	1,00	1,00	1,39	1,00	1,00	1,19	1,00	0,60	1,00	1,00	1,00
								X-	A1/12	1,00	0,97	1,00	1,00	1,39	1,00	1,00	1,19	1,00	0,60	1,00	1,00	1,00
								Y+	A1/28	1,00	0,97	1,00	1,00	1,39	1,00	1,00	1,19	1,00	0,60	1,00	1,00	1,00
								Y-	A1/34	1,00	0,96	1,00	1,00	1,39	1,00	1,00	1,19	1,00	0,60	1,00	1,00	1,00
379	5,14	1,00	0,00	1,00	1,00	1,00	1,00		A1/1	1,00	1,00	1,00	1,00	1,40	1,00	1,00	1,19	1,00	0,60	1,00	1,00	1,00
									A1/2	1,00	1,00	1,00	1,00	1,40	1,00	1,00	1,19	1,00	0,60	1,00	1,00	1,00
								X+	A1/3	1,00	0,96	1,00	1,00	1,40	1,00	1,00	1,19	1,00	0,60	1,00	1,00	1,00
								X-	A1/12	1,00	0,97	1,00	1,00	1,40	1,00	1,00	1,19	1,00	0,60	1,00	1,00	1,00
								Y+	A1/28	1,00	0,97	1,00	1,00	1,40	1,00	1,00	1,19	1,00	0,60	1,00	1,00	1,00
								Y-	A1/34	1,00	0,96	1,00	1,00	1,40	1,00	1,00	1,19	1,00	0,60	1,00	1,00	1,00
380	5,14	1,00	0,00	1,00	1,00	1,00	1,00		A1/1	1,00	1,00	1,00	1,00	1,39	1,00	1,00	1,19	1,00	0,60	1,00	1,00	1,00
									A1/2	1,00	1,00	1,00	1,00	1,39	1,00	1,00	1,19	1,00	0,60	1,00	1,00	1,00
								X+	A1/3	1,00	0,96	1,00	1,00	1,39	1,00	1,00	1,19	1,00	0,60	1,00	1,00	1,00
								X-	A1/12	1,00	0,97	1,00	1,00	1,39	1,00	1,00	1,19	1,00	0,60	1,00	1,00	1,00
								Y+	A1/28	1,00	0,97	1,00	1,00	1,39	1,00	1,00	1,19	1,00	0,60	1,00	1,00	1,00
								Y-	A1/34	1,00	0,96	1,00	1,00	1,39	1,00	1,00	1,19	1,00	0,60	1,00	1,00	1,00
381	5,14	1,00	0,00	1,00	1,00	1,00	1,00		A1/1	1,00	1,00	1,00	1,00	1,39	1,00	1,00	1,19	1,00	0,60	1,00	1,00	1,00
									A1/2	1,00	1,00	1,00	1,00	1,39	1,00	1,00	1,19	1,00	0,60	1,00	1,00	1,00
								X+	A1/3	1,00	0,96	1,00	1,00	1,39	1,00	1,00	1,19	1,00	0,60	1,00	1,00	1,00
								X-	A1/12	1,00	0,97	1,00	1,00	1,39	1,00	1,00	1,19	1,00	0,60	1,00	1,00	1,00
								Y+	A1/28	1,00	0,97	1,00	1,00	1,39	1,00	1,00	1,19	1,00	0,60	1,00	1,00	1,00
								Y-	A1/34	1,00	0,96	1,00	1,00	1,39	1,00	1,00	1,19	1,00	0,60	1,00	1,00	1,00
382	5,14	1,00	0,00	1,00	1,00	1,00	1,00		A1/1	1,00	1,00	1,00	1,00	1,39	1,00	1,00	1,19	1,00	0,60	1,00	1,00	1,00
									A1/2	1,00	1,00	1,00	1,00	1,39	1,00	1,00	1,19	1,00	0,60	1,00	1,00	1,00
								X+	A1/3	1,00	0,96	1,00	1,00	1,39	1,00	1,00	1,19	1,00	0,60	1,00	1,00	1,00
								X-	A1/12	1,00	0,97	1,00	1,00	1,39	1,00	1,00	1,19	1,00	0,60	1,00	1,00	1,00
								Y+	A1/28	1,00	0,97	1,00	1,00	1,39	1,00	1,00	1,19	1,00	0,60	1,00	1,00	1,00
								Y-	A1/34	1,00	0,96	1,00	1,00	1,39	1,00	1,00	1,19	1,00	0,60	1,00	1,00	1,00
383	5,14	1,00	0,00	1,00	1,00	1,00	1,00		A1/1	1,00	1,00	1,00	1,00	1,39	1,00	1,00	1,19	1,00	0,60	1,00	1,00	1,00
									A1/2	1,00	1,00	1,00	1,00	1,39	1,00	1,00	1,19	1,00	0,60	1,00	1,00	1,00
								X+	A1/3	1,00	0,96	1,00	1,00	1,39	1,00	1,00	1,19	1,00	0,60	1,00	1,00	1,00
								X-	A1/12	1,00	0,97	1,00	1,00	1,39	1,00	1,00	1,19	1,00	0,60	1,00	1,00	1,00
								Y+	A1/28	1,00	0,97	1,00	1,00	1,39	1,00	1,00	1,19	1,00	0,60	1,00	1,00	1,00
								Y-	A1/34	1,00	0,96	1,00	1,00	1,39	1,00	1,00	1,19	1,00	0,60	1,00	1,00	1,00
384	5,14	1,00	0,00	1,00	1,00	1,00	1,00		A1/1	1,00	1,00	1,00	1,00	1,39	1,00	1,00	1,19	1,00	0,60	1,00	1,00	1,00
									A1/2	1,00	1,00	1,00	1,00	1,39	1,00	1,00	1,19	1,00	0,60	1,00	1,00	1,00
								X+	A1/3	1,00	0,96	1,00	1,00	1,39	1,00	1,00	1,19	1,00	0,60	1,00	1,00	1,00
								X-	A1/12	1,00	0,97	1,00	1,00	1,39	1,00	1,00	1,19	1,00	0,60	1,00	1,00	1,00
								Y+	A1/28	1,00	0,97	1,00	1,00	1,39	1,00	1,00	1,19	1,00	0,60	1,00	1,00	1,00
								Y-	A1/34	1,00	0,96	1,00	1,00	1,39	1,00	1,00	1,19	1,00	0,60	1,00	1,00	1,00
385	5,14	1,00	0,00	1,00	1,00	1,00	1,00		A1/1	1,00	1,00	1,00	1,00	1,39	1,00	1,00	1,19	1,00	0,60	1,00	1,00	1,00
									A1/2	1,00	1,00	1,00	1,00	1,39	1,00	1,00	1,19	1,00	0,60	1,00	1,00	1,00
								X+	A1/3	1,00	0,96	1,00	1,00	1,39	1,00	1,00	1,19	1,00	0,60	1,00	1,00	1,00
								X-	A1/12	1,00	0,97	1,00	1,00	1,39	1,00	1,00	1,19	1,00	0,60	1,00	1,00	1,00
								Y+	A1/28	1,00	0,97	1,00	1,00	1,39	1,00	1,00	1,19	1,00	0,60	1,00	1,00	1,00
								Y-	A1/34	1,00	0,96	1,00	1,00	1,39	1,00	1,00	1,19	1,00	0,60	1,00	1,00	1,00
386	5,14	1,00	0,00	1,00	1,00	1,00	1,00		A1/1	1,00	1,00	1,00	1,00	1,39	1,00	1,00	1,19	1,00	0,60	1,00	1,00	1,00
									A1/2	1,00	1,00	1,00	1,00	1,39	1,00	1,00	1,19	1,00	0,60	1,00	1,00	1,00
								X+	A1/3	1,00	0,96	1,00	1,00	1,39	1,00	1,00	1,19	1,00	0,60	1,00	1,00	1,00
								X-	A1/12	1,00	0,97	1,00	1,00	1,39	1,00	1,00	1,19	1,00	0,60	1,00	1,00	1,00
								Y+	A1/28	1,00	0,97	1,00	1,00	1,39	1,00	1,00	1,19	1,00	0,60	1,00	1,00	1,00
								Y-	A1/34	1,00	0,96	1,00	1,00	1,39	1,00	1,00	1,19	1,00	0,60	1,00	1,00	1,00
387	5,14	1,00	0,00	1,00	1,00	1,00	1,00		A1/1	1,00	1,00	1,00	1,00	1,41	1,00	1,00	1,19	1,00	0,60	1,00	1,00	1,00
									A1/2	1,00	1,00	1,00	1,00	1,41	1,00	1,00	1,19	1,00	0,60	1,00	1,00	1,00
								X+	A1/3	1,00	0,96	1,00	1,00	1,41	1,00	1,00	1,19	1,00	0,60	1,00	1,00	1,00
								X-	A1/12	1,00	0,97	1,00	1,00	1,41	1,00	1,00	1,19	1,00	0,60	1,00	1,00	1,00
								Y+	A1/28	1,00	0,97	1,00	1,00	1,41	1,00	1,00	1,19	1,00	0,60	1,00	1,00	1,00
								Y-	A1/34	1,00	0,96	1,00	1,00	1,41	1,00	1,00	1,19	1,00	0,60	1,00	1,00	1,00
388	5,14	1,00	0,00	1,00	1,00	1,00	1,00		A1/1	1,00	1,00	1,00	1,00	1,40	1,00	1,00	1,19	1,00	0,60	1,00	1,00	1,00
									A1/2	1,00	1,00	1,00	1,00	1,40	1,00	1,00	1,19	1,00	0,60	1,00	1,00	1,00
								X+	A1/3	1,00	0,96	1,00	1,00	1,40	1,00	1,00	1,19	1,00	0,60	1,00	1,00	1,00
								X-	A1/12	1,00	0,97	1,00	1,00	1,40	1,00	1,00	1,19	1,00	0,60	1,00	1,00	1,00
								Y+	A1/28	1,00	0,97	1,00	1,00	1,40	1,00	1,00	1,19	1,00	0,60	1,00	1,00	1,00
								Y-	A1/34	1,00	0,96	1,00	1,00	1,40	1,00	1,00	1,19	1,00	0,60	1,00	1,00	1,00
389	5,14	1,00	0,00	1,00	1,00	1,00	1,00		A1/1	1,00	1,00	1,00	1,00	1,39	1,00	1,00	1,19	1,00	0,60	1,00	1,00	1,00
									A1/2	1,00	1,00	1,00	1,00	1,39	1,00	1,00	1,19	1,00	0,60	1,00	1,00	1,00
								X+	A1/3	1,00	0,96	1,00	1,00	1,39	1,00	1,00	1,19	1,00	0,60	1,00	1,00	1,00
								X-	A1/12	1,00	0,97	1,00	1,00	1,39	1,00	1,00	1,19	1,00	0,60	1,00	1,00	1,00
								Y+	A1/28	1,00	0,97	1,00	1,00	1,39	1,00	1,00	1,19	1,00	0,60	1,00	1,00	1,00
								Y-	A1/34	1,00	0,96	1,00	1,00	1,39	1,00	1,00	1,19	1,00	0,60	1,00	1,00	1,00
390	5,14	1,00	0,00	1,00	1,00	1,00	1,00		A1/1	1,00	1,00	1,00	1,00	1,40	1,00	1,00	1,19	1,00	0,60	1,00	1,00	1,00
									A1/2	1,00	1,00	1,00	1,00	1,40	1,00	1,00	1,19	1,00	0,60	1,00	1,00	1,00
								X+	A1/3	1,00	0,96	1,00	1,00	1,40	1,00	1,00	1,19	1,00	0,60	1,00	1,00	1,00
								X-	A1/12	1,00	0,97	1,00	1,00	1,40	1,00	1,00	1,19	1,00	0,60	1,00	1,00	1,00
								Y+	A1/28	1,00	0,97	1,00	1,00	1,40	1,00	1,00	1,19	1,00	0,60	1,00	1,00	1,00
								Y-	A1/34	1,00	0,96	1,00	1,00	1,40	1,00	1,00	1,19	1,00	0,60	1,00	1,00	1,00

COEFFICIENTI DI PORTANZA PIASTRE WINKLER - CONDIZIONI NON DRENATE - S.L.U.

Piast	Brinch Hansen			IclTe	Incl.PianoPosa			Comb		Igk	CoeffIncl.Car.			Affondamento			Forma			Punzonamento		
Nro	Nc	Nq	Ng	Gc=Gq	Bc	Bq	Bg		N.ro	Sism	IcV	IqV	IgV	Dc	Dq	Dg	Sc	Sq	Sg	Psic	Psiq	Psig
391	5,14	1,00	0,00	1,00	1,00	1,00	1,00		A1/1	1,00	1,00	1,00	1,00	1,39	1,00	1,00	1,19	1,00	0,60	1,00	1,00	1,00
									A1/2	1,00	1,00	1,00	1,00	1,39	1,00	1,00	1,19	1,00	0,60	1,00	1,00	1,00
								X+	A1/3	1,00	0,96	1,00	1,00	1,39	1,00	1,00	1,19	1,00	0,60	1,00	1,00	1,00
								X-	A1/12	1,00	0,97	1,00	1,00	1,39	1,00	1,00	1,19	1,00	0,60	1,00	1,00	1,00
								Y+	A1/28	1,00	0,97	1,00	1,00	1,39	1,00	1,00	1,19	1,00	0,60	1,00	1,00	1,00
								Y-	A1/34	1,00	0,96	1,00	1,00	1,39	1,00	1,00	1,19	1,00	0,60	1,00	1,00	1,00
392	5,14	1,00	0,00	1,00	1,00	1,00	1,00		A1/1	1,00	1,00	1,00	1,00	1,39	1,00	1,00	1,19	1,00	0,60	1,00	1,00	1,00
									A1/2	1,00	1,00	1,00	1,00	1,39	1,00	1,00	1,19	1,00	0,60	1,00	1,00	1,00
								X+	A1/3	1,00	0,96	1,00	1,00	1,39	1,00	1,00	1,19	1,00	0,60	1,00	1,00	1,00
								X-	A1/12	1,00	0,97	1,00	1,00	1,39	1,00	1,00	1,19	1,00	0,60	1,00	1,00	1,00
								Y+	A1/28	1,00	0,97	1,00	1,00	1,39	1,00	1,00	1,19	1,00	0,60	1,00	1,00	1,00
								Y-	A1/34	1,00	0,96	1,00	1,00	1,39	1,00	1,00	1,19	1,00	0,60	1,00	1,00	1,00
393	5,14	1,00	0,00	1,00	1,00	1,00	1,00		A1/1	1,00	1,00	1,00	1,00	1,39	1,00	1,00	1,19	1,00	0,60	1,00	1,00	1,00
									A1/2	1,00	1,00	1,00	1,00	1,39	1,00	1,00	1,19	1,00	0,60	1,00	1,00	1,00
								X+	A1/3	1,00	0,96	1,00	1,00	1,39	1,00	1,00	1,19	1,00	0,60	1,00	1,00	1,00
								X-	A1/12	1,00	0,97	1,00	1,00	1,39	1,00	1,00	1,19	1,00	0,60	1,00	1,00	1,00
								Y+	A1/28	1,00	0,97	1,00	1,00	1,39	1,00	1,00	1,19	1,00	0,60	1,00	1,00	1,00
								Y-	A1/34	1,00	0,96	1,00	1,00	1,39	1,00	1,00	1,19	1,00	0,60	1,00	1,00	1,00
394	5,14	1,00	0,00	1,00	1,00	1,00	1,00		A1/1	1,00	1,00	1,00	1,00	1,39	1,00	1,00	1,19	1,00	0,60	1,00	1,00	1,00
									A1/2	1,00	1,00	1,00	1,00	1,39	1,00	1,00	1,19	1,00	0,60	1,00	1,00	1,00
								X+	A1/3	1,00	0,96	1,00	1,00	1,39	1,00	1,00	1,19	1,00	0,60	1,00	1,00	1,00
								X-	A1/12	1,00	0,97	1,00	1,00	1,39	1,00	1,00	1,19	1,00	0,60	1,00	1,00	1,00
								Y+	A1/28	1,00	0,97	1,00	1,00	1,39	1,00	1,00	1,19	1,00	0,60	1,00	1,00	1,00
								Y-	A1/34	1,00	0,96	1,00	1,00	1,39	1,00	1,00	1,19	1,00	0,60	1,00	1,00	1,00
395	5,14	1,00	0,00	1,00	1,00	1,00	1,00		A1/1	1,00	1,00	1,00	1,00	1,39	1,00	1,00	1,19	1,00	0,60	1,00	1,00	1,00
									A1/2	1,00	1,00	1,00	1,00	1,39	1,00	1,00	1,19	1,00	0,60	1,00	1,00	1,00
								X+	A1/3	1,00	0,96	1,00	1,00	1,39	1,00	1,00	1,19	1,00	0,60	1,00	1,00	1,00
								X-	A1/12	1,00	0,97	1,00	1,00	1,39	1,00	1,00	1,19	1,00	0,60	1,00	1,00	1,00
								Y+	A1/28	1,00	0,97	1,00	1,00	1,39	1,00	1,00	1,19	1,00	0,60	1,00	1,00	1,00
								Y-	A1/34	1,00	0,96	1,00	1,00	1,39	1,00	1,00	1,19	1,00	0,60	1,00	1,00	1,00
396	5,14	1,00	0,00	1,00	1,00	1,00	1,00		A1/1	1,00	1,00	1,00	1,00	1,39	1,00	1,00	1,19	1,00	0,60	1,00	1,00	1,00
									A1/2	1,00	1,00	1,00	1,00	1,39	1,00	1,00	1,19	1,00	0,60	1,00	1,00	1,00
								X+	A1/3	1,00	0,96	1,00	1,00	1,39	1,00	1,00	1,19	1,00	0,60	1,00	1,00	1,00
								X-	A1/12	1,00	0,97	1,00	1,00	1,39	1,00	1,00	1,19	1,00	0,60	1,00	1,00	1,00
								Y+	A1/28	1,00	0,97	1,00	1,00	1,39	1,00	1,00	1,19	1,00	0,60	1,00	1,00	1,00
								Y-	A1/34	1,00	0,96	1,00	1,00	1,39	1,00	1,00	1,19	1,00	0,60	1,00	1,00	1,00
397	5,14	1,00	0,00	1,00	1,00	1,00	1,00		A1/1	1,00	1,00	1,00	1,00	1,39	1,00	1,00	1,19	1,00	0,60	1,00	1,00	1,00
									A1/2	1,00	1,00	1,00	1,00	1,39	1,00	1,00	1,19	1,00	0,60	1,00	1,00	1,00
								X+	A1/3	1,00	0,96	1,00	1,00	1,39	1,00	1,00	1,19	1,00	0,60	1,00	1,00	1,00
								X-	A1/12	1,00	0,97	1,00	1,00	1,39	1,00	1,00	1,19	1,00	0,60	1,00	1,00	1,00
								Y+	A1/28	1,00	0,97	1,00	1,00	1,39	1,00	1,00	1,19	1,00	0,60	1,00	1,00	1,00
								Y-	A1/34	1,00	0,96	1,00	1,00	1,39	1,00	1,00	1,19	1,00	0,60	1,00	1,00	1,00
398	5,14	1,00	0,00	1,00	1,00	1,00	1,00		A1/1	1,00	1,00	1,00	1,00	1,40	1,00	1,00	1,19	1,00	0,60	1,00	1,00	1,00
									A1/2	1,00	1,00	1,00	1,00	1,40	1,00	1,00	1,19	1,00	0,60	1,00	1,00	1,00
								X+	A1/3	1,00	0,96	1,00	1,00	1,40	1,00	1,00	1,19	1,00	0,60	1,00	1,00	1,00
								X-	A1/12	1,00	0,97	1,00	1,00	1,40	1,00	1,00	1,19	1,00	0,60	1,00	1,00	1,00
								Y+	A1/28	1,00	0,97	1,00	1,00	1,40	1,00	1,00	1,19	1,00	0,60	1,00	1,00	1,00
								Y-	A1/34	1,00	0,96	1,00	1,00	1,40	1,00	1,00	1,19	1,00	0,60	1,00	1,00	1,00
399	5,14	1,00	0,00	1,00	1,00	1,00	1,00		A1/1	1,00	1,00	1,00	1,00	1,40	1,00	1,00	1,19	1,00	0,60	1,00	1,00	1,00
									A1/2	1,00	1,00	1,00	1,00	1,40	1,00	1,00	1,19	1,00	0,60	1,00	1,00	1,00
								X+	A1/3	1,00	0,96	1,00	1,00	1,40	1,00	1,00	1,19	1,00	0,60	1,00	1,00	1,00
								X-	A1/12	1,00	0,97	1,00	1,00	1,40	1,00	1,00	1,19	1,00	0,60	1,00	1,00	1,00
								Y+	A1/28	1,00	0,97	1,00	1,00	1,40	1,00	1,00	1,19	1,00	0,60	1,00	1,00	1,00
								Y-	A1/34	1,00	0,96	1,00	1,00	1,40	1,00	1,00	1,19	1,00	0,60	1,00	1,00	1,00
400	5,14	1,00	0,00	1,00	1,00	1,00	1,00		A1/1	1,00	1,00	1,00	1,00	1,39	1,00	1,00	1,19	1,00	0,60	1,00	1,00	1,00
									A1/2	1,00	1,00	1,00	1,00	1,39	1,00	1,00	1,19	1,00	0,60	1,00	1,00	1,00
								X+	A1/3	1,00	0,96	1,00	1,00	1,39	1,00	1,00	1,19	1,00	0,60	1,00	1,00	1,00
								X-	A1/12	1,00	0,97	1,00	1,00	1,39	1,00	1,00	1,19	1,00	0,60	1,00	1,00	1,00
								Y+	A1/28	1,00	0,97	1,00	1,00	1,39	1,00	1,00	1,19	1,00	0,60	1,00	1,00	1,00
								Y-	A1/34	1,00	0,96	1,00	1,00	1,39	1,00	1,00	1,19	1,00	0,60	1,00	1,00	1,00
401	5,14	1,00	0,00	1,00	1,00	1,00	1,00		A1/1	1,00	1,00	1,00	1,00	1,39	1,00	1,00	1,19	1,00	0,60	1,00	1,00	1,00
									A1/2	1,00	1,00	1,00	1,00	1,39	1,00	1,00	1,19	1,00	0,60	1,00	1,00	1,00
								X+	A1/3	1,00	0,96	1,00	1,00	1,39	1,00	1,00	1,19	1,00	0,60	1,00	1,00	1,00
								X-	A1/12	1,00	0,97	1,00	1,00	1,39	1,00	1,00	1,19	1,00	0,60	1,00	1,00	1,00
								Y+	A1/28	1,00	0,97	1,00	1,00	1,39	1,00	1,00	1,19	1,00	0,60	1,00	1,00	1,00
								Y-	A1/34	1,00	0,96	1,00	1,00	1,39	1,00	1,00	1,19	1,00	0,60	1,00	1,00	1,00
402	5,14	1,00	0,00	1,00	1,00	1,00	1,00		A1/1	1,00	1,00	1,00	1,00	1,39	1,00	1,00	1,19	1,00	0,60	1,00	1,00	1,00
									A1/2	1,00	1,00	1,00	1,00	1,39	1,00	1,00	1,19	1,00	0,60	1,00	1,00	1,00
								X+	A1/3	1,00	0,96	1,00	1,00	1,39	1,00	1,00	1,19	1,00	0,60	1,00	1,00	1,00
								X-	A1/12	1,00	0,97	1,00	1,00	1,39	1,00	1,00	1,19	1,00	0,60	1,00	1,00	1,00
								Y+	A1/28	1,00	0,97	1,00	1,00	1,39	1,00	1,00	1,19	1,00	0,60	1,00	1,00	1,00
								Y-	A1/34	1,00	0,96	1,00	1,00	1,39	1,00	1,00	1,19	1,00	0,60	1,00	1,00	1,00
403	5,14	1,00	0,00	1,00	1,00	1,00	1,00		A1/1	1,00	1,00	1,00	1,00	1,39	1,00	1,00	1,19	1,00	0,60	1,00	1,00	1,00
									A1/2	1,00	1,00	1,00	1,00	1,39	1,00	1,00	1,19	1,00	0,60	1,00	1,00	1,00

COEFFICIENTI DI PORTANZA PIASTRE WINKLER - CONDIZIONI NON DRENATE - S.L.U.

Piast	Brinch Hansen			IclTe	Incl.PianoPosa			Comb		Igk	CoeffIncl.Car.			Affondamento			Forma			Punzonamento		
Nro	Nc	Nq	Ng	Gc=Gq	Bc	Bq	Bg	N.ro		Sism	IcV	IqV	IgV	Dc	Dq	Dg	Sc	Sq	Sg	Psic	Psiq	Psig
								X+	A1/3	1,00	0,96	1,00	1,00	1,39	1,00	1,00	1,19	1,00	0,60	1,00	1,00	1,00
								X-	A1/12	1,00	0,97	1,00	1,00	1,39	1,00	1,00	1,19	1,00	0,60	1,00	1,00	1,00
								Y+	A1/28	1,00	0,97	1,00	1,00	1,39	1,00	1,00	1,19	1,00	0,60	1,00	1,00	1,00
								Y-	A1/34	1,00	0,96	1,00	1,00	1,39	1,00	1,00	1,19	1,00	0,60	1,00	1,00	1,00
404	5,14	1,00	0,00	1,00	1,00	1,00	1,00		A1/1	1,00	1,00	1,00	1,00	1,39	1,00	1,00	1,19	1,00	0,60	1,00	1,00	1,00
									A1/2	1,00	1,00	1,00	1,00	1,39	1,00	1,00	1,19	1,00	0,60	1,00	1,00	1,00
								X+	A1/3	1,00	0,96	1,00	1,00	1,39	1,00	1,00	1,19	1,00	0,60	1,00	1,00	1,00
								X-	A1/12	1,00	0,97	1,00	1,00	1,39	1,00	1,00	1,19	1,00	0,60	1,00	1,00	1,00
								Y+	A1/28	1,00	0,97	1,00	1,00	1,39	1,00	1,00	1,19	1,00	0,60	1,00	1,00	1,00
								Y-	A1/34	1,00	0,96	1,00	1,00	1,39	1,00	1,00	1,19	1,00	0,60	1,00	1,00	1,00
405	5,14	1,00	0,00	1,00	1,00	1,00	1,00		A1/1	1,00	1,00	1,00	1,00	1,39	1,00	1,00	1,19	1,00	0,60	1,00	1,00	1,00
									A1/2	1,00	1,00	1,00	1,00	1,39	1,00	1,00	1,19	1,00	0,60	1,00	1,00	1,00
								X+	A1/3	1,00	0,96	1,00	1,00	1,39	1,00	1,00	1,19	1,00	0,60	1,00	1,00	1,00
								X-	A1/12	1,00	0,97	1,00	1,00	1,39	1,00	1,00	1,19	1,00	0,60	1,00	1,00	1,00
								Y+	A1/28	1,00	0,97	1,00	1,00	1,39	1,00	1,00	1,19	1,00	0,60	1,00	1,00	1,00
								Y-	A1/34	1,00	0,96	1,00	1,00	1,39	1,00	1,00	1,19	1,00	0,60	1,00	1,00	1,00
406	5,14	1,00	0,00	1,00	1,00	1,00	1,00		A1/1	1,00	1,00	1,00	1,00	1,39	1,00	1,00	1,19	1,00	0,60	1,00	1,00	1,00
									A1/2	1,00	1,00	1,00	1,00	1,39	1,00	1,00	1,19	1,00	0,60	1,00	1,00	1,00
								X+	A1/3	1,00	0,96	1,00	1,00	1,39	1,00	1,00	1,19	1,00	0,60	1,00	1,00	1,00
								X-	A1/12	1,00	0,97	1,00	1,00	1,39	1,00	1,00	1,19	1,00	0,60	1,00	1,00	1,00
								Y+	A1/28	1,00	0,97	1,00	1,00	1,39	1,00	1,00	1,19	1,00	0,60	1,00	1,00	1,00
								Y-	A1/34	1,00	0,96	1,00	1,00	1,39	1,00	1,00	1,19	1,00	0,60	1,00	1,00	1,00
407	5,14	1,00	0,00	1,00	1,00	1,00	1,00		A1/1	1,00	1,00	1,00	1,00	1,39	1,00	1,00	1,19	1,00	0,60	1,00	1,00	1,00
									A1/2	1,00	1,00	1,00	1,00	1,39	1,00	1,00	1,19	1,00	0,60	1,00	1,00	1,00
								X+	A1/3	1,00	0,96	1,00	1,00	1,39	1,00	1,00	1,19	1,00	0,60	1,00	1,00	1,00
								X-	A1/12	1,00	0,97	1,00	1,00	1,39	1,00	1,00	1,19	1,00	0,60	1,00	1,00	1,00
								Y+	A1/28	1,00	0,97	1,00	1,00	1,39	1,00	1,00	1,19	1,00	0,60	1,00	1,00	1,00
								Y-	A1/34	1,00	0,96	1,00	1,00	1,39	1,00	1,00	1,19	1,00	0,60	1,00	1,00	1,00
408	5,14	1,00	0,00	1,00	1,00	1,00	1,00		A1/1	1,00	1,00	1,00	1,00	1,39	1,00	1,00	1,19	1,00	0,60	1,00	1,00	1,00
									A1/2	1,00	1,00	1,00	1,00	1,39	1,00	1,00	1,19	1,00	0,60	1,00	1,00	1,00
								X+	A1/3	1,00	0,96	1,00	1,00	1,39	1,00	1,00	1,19	1,00	0,60	1,00	1,00	1,00
								X-	A1/12	1,00	0,97	1,00	1,00	1,39	1,00	1,00	1,19	1,00	0,60	1,00	1,00	1,00
								Y+	A1/28	1,00	0,97	1,00	1,00	1,39	1,00	1,00	1,19	1,00	0,60	1,00	1,00	1,00
								Y-	A1/34	1,00	0,96	1,00	1,00	1,39	1,00	1,00	1,19	1,00	0,60	1,00	1,00	1,00
409	5,14	1,00	0,00	1,00	1,00	1,00	1,00		A1/1	1,00	1,00	1,00	1,00	1,40	1,00	1,00	1,19	1,00	0,60	1,00	1,00	1,00
									A1/2	1,00	1,00	1,00	1,00	1,40	1,00	1,00	1,19	1,00	0,60	1,00	1,00	1,00
								X+	A1/3	1,00	0,96	1,00	1,00	1,40	1,00	1,00	1,19	1,00	0,60	1,00	1,00	1,00
								X-	A1/12	1,00	0,97	1,00	1,00	1,40	1,00	1,00	1,19	1,00	0,60	1,00	1,00	1,00
								Y+	A1/28	1,00	0,97	1,00	1,00	1,40	1,00	1,00	1,19	1,00	0,60	1,00	1,00	1,00
								Y-	A1/34	1,00	0,96	1,00	1,00	1,40	1,00	1,00	1,19	1,00	0,60	1,00	1,00	1,00
410	5,14	1,00	0,00	1,00	1,00	1,00	1,00		A1/1	1,00	1,00	1,00	1,00	1,39	1,00	1,00	1,19	1,00	0,60	1,00	1,00	1,00
									A1/2	1,00	1,00	1,00	1,00	1,39	1,00	1,00	1,19	1,00	0,60	1,00	1,00	1,00
								X+	A1/3	1,00	0,96	1,00	1,00	1,39	1,00	1,00	1,19	1,00	0,60	1,00	1,00	1,00
								X-	A1/12	1,00	0,97	1,00	1,00	1,39	1,00	1,00	1,19	1,00	0,60	1,00	1,00	1,00
								Y+	A1/28	1,00	0,97	1,00	1,00	1,39	1,00	1,00	1,19	1,00	0,60	1,00	1,00	1,00
								Y-	A1/34	1,00	0,96	1,00	1,00	1,39	1,00	1,00	1,19	1,00	0,60	1,00	1,00	1,00
411	5,14	1,00	0,00	1,00	1,00	1,00	1,00		A1/1	1,00	1,00	1,00	1,00	1,39	1,00	1,00	1,19	1,00	0,60	1,00	1,00	1,00
									A1/2	1,00	1,00	1,00	1,00	1,39	1,00	1,00	1,19	1,00	0,60	1,00	1,00	1,00
								X+	A1/3	1,00	0,96	1,00	1,00	1,39	1,00	1,00	1,19	1,00	0,60	1,00	1,00	1,00
								X-	A1/12	1,00	0,97	1,00	1,00	1,39	1,00	1,00	1,19	1,00	0,60	1,00	1,00	1,00
								Y+	A1/28	1,00	0,97	1,00	1,00	1,39	1,00	1,00	1,19	1,00	0,60	1,00	1,00	1,00
								Y-	A1/34	1,00	0,96	1,00	1,00	1,39	1,00	1,00	1,19	1,00	0,60	1,00	1,00	1,00
412	5,14	1,00	0,00	1,00	1,00	1,00	1,00		A1/1	1,00	1,00	1,00	1,00	1,39	1,00	1,00	1,19	1,00	0,60	1,00	1,00	1,00
									A1/2	1,00	1,00	1,00	1,00	1,39	1,00	1,00	1,19	1,00	0,60	1,00	1,00	1,00
								X+	A1/6	1,00	0,96	1,00	1,00	1,39	1,00	1,00	1,19	1,00	0,60	1,00	1,00	1,00
								X-	A1/13	1,00	0,97	1,00	1,00	1,39	1,00	1,00	1,19	1,00	0,60	1,00	1,00	1,00
								Y+	A1/29	1,00	0,97	1,00	1,00	1,39	1,00	1,00	1,19	1,00	0,60	1,00	1,00	1,00
								Y-	A1/31	1,00	0,96	1,00	1,00	1,39	1,00	1,00	1,19	1,00	0,60	1,00	1,00	1,00
413	5,14	1,00	0,00	1,00	1,00	1,00	1,00		A1/1	1,00	1,00	1,00	1,00	1,40	1,00	1,00	1,19	1,00	0,60	1,00	1,00	1,00
									A1/2	1,00	1,00	1,00	1,00	1,40	1,00	1,00	1,19	1,00	0,60	1,00	1,00	1,00
								X+	A1/3	1,00	0,96	1,00	1,00	1,40	1,00	1,00	1,19	1,00	0,60	1,00	1,00	1,00
								X-	A1/12	1,00	0,97	1,00	1,00	1,40	1,00	1,00	1,19	1,00	0,60	1,00	1,00	1,00
								Y+	A1/28	1,00	0,97	1,00	1,00	1,40	1,00	1,00	1,19	1,00	0,60	1,00	1,00	1,00
								Y-	A1/34	1,00	0,96	1,00	1,00	1,40	1,00	1,00	1,19	1,00	0,60	1,00	1,00	1,00
414	5,14	1,00	0,00	1,00	1,00	1,00	1,00		A1/1	1,00	1,00	1,00	1,00	1,40	1,00	1,00	1,19	1,00	0,60	1,00	1,00	1,00
									A1/2	1,00	1,00	1,00	1,00	1,40	1,00	1,00	1,19	1,00	0,60	1,00	1,00	1,00
								X+	A1/6	1,00	0,96	1,00	1,00	1,40	1,00	1,00	1,19	1,00	0,60	1,00	1,00	1,00
								X-	A1/13	1,00	0,97	1,00	1,00	1,40	1,00	1,00	1,19	1,00	0,60	1,00	1,00	1,00
								Y+	A1/29	1,00	0,97	1,00	1,00	1,40	1,00	1,00	1,19	1,00	0,60	1,00	1,00	1,00
								Y-	A1/31	1,00	0,96	1,00	1,00	1,40	1,00	1,00	1,19	1,00	0,60	1,00	1,00	1,00
415	5,14	1,00	0,00	1,00	1,00	1,00	1,00		A1/1	1,00	1,00	1,00	1,00	1,40	1,00	1,00	1,19	1,00	0,60	1,00	1,00	1,00
									A1/2	1,00	1,00	1,00	1,00	1,40	1,00	1,00	1,19	1,00	0,60	1,00	1,00	1,00
								X+	A1/6	1,00	0,96	1,00	1,00	1,40	1,00	1,00	1,19	1,00	0,60	1,00	1,00	1,00
								X-	A1/13	1,00	0,97	1,00	1,00	1,40	1,00	1,00	1,19	1,00	0,60	1,00	1,00	1,00
								Y+	A1/29	1,00	0,97	1,00	1,00	1,40	1,00	1,00	1,19	1,00	0,60	1,00	1,00	1,00
								Y-	A1/31	1,00	0,96	1,00	1,00	1,40	1,00	1,00	1,19	1,00	0,60	1,00	1,00	1,00

COEFFICIENTI DI PORTANZA PIASTRE WINKLER - CONDIZIONI NON DRENATE - S.L.U.

Piast	Brinch Hansen			IclTe	Incl.PianoPosa			Comb		Igk	CoeffIncl.Car.			Affondamento			Forma			Punzonamento		
Nro	Nc	Nq	Ng	Gc=Gq	Bc	Bq	Bg		N.ro	Sism	IcV	IqV	IgV	Dc	Dq	Dg	Sc	Sq	Sg	Psic	Psiq	Psig
416	5,14	1,00	0,00	1,00	1,00	1,00	1,00		A1/1	1,00	1,00	1,00	1,00	1,42	1,00	1,00	1,19	1,00	0,60	1,00	1,00	1,00
									A1/2	1,00	1,00	1,00	1,00	1,42	1,00	1,00	1,19	1,00	0,60	1,00	1,00	1,00
								X+	A1/6	1,00	0,96	1,00	1,00	1,42	1,00	1,00	1,19	1,00	0,60	1,00	1,00	1,00
								X-	A1/13	1,00	0,97	1,00	1,00	1,42	1,00	1,00	1,19	1,00	0,60	1,00	1,00	1,00
								Y+	A1/29	1,00	0,97	1,00	1,00	1,42	1,00	1,00	1,19	1,00	0,60	1,00	1,00	1,00
								Y-	A1/31	1,00	0,96	1,00	1,00	1,42	1,00	1,00	1,19	1,00	0,60	1,00	1,00	1,00
417	5,14	1,00	0,00	1,00	1,00	1,00	1,00		A1/1	1,00	1,00	1,00	1,00	1,44	1,00	1,00	1,19	1,00	0,60	1,00	1,00	1,00
									A1/2	1,00	1,00	1,00	1,00	1,44	1,00	1,00	1,19	1,00	0,60	1,00	1,00	1,00
								X+	A1/6	1,00	0,96	1,00	1,00	1,44	1,00	1,00	1,19	1,00	0,60	1,00	1,00	1,00
								X-	A1/13	1,00	0,97	1,00	1,00	1,44	1,00	1,00	1,19	1,00	0,60	1,00	1,00	1,00
								Y+	A1/29	1,00	0,97	1,00	1,00	1,44	1,00	1,00	1,19	1,00	0,60	1,00	1,00	1,00
								Y-	A1/31	1,00	0,95	1,00	1,00	1,44	1,00	1,00	1,19	1,00	0,60	1,00	1,00	1,00
418	5,14	1,00	0,00	1,00	1,00	1,00	1,00		A1/1	1,00	1,00	1,00	1,00	1,39	1,00	1,00	1,19	1,00	0,60	1,00	1,00	1,00
									A1/2	1,00	1,00	1,00	1,00	1,39	1,00	1,00	1,19	1,00	0,60	1,00	1,00	1,00
								X+	A1/3	1,00	0,96	1,00	1,00	1,39	1,00	1,00	1,19	1,00	0,60	1,00	1,00	1,00
								X-	A1/12	1,00	0,97	1,00	1,00	1,39	1,00	1,00	1,19	1,00	0,60	1,00	1,00	1,00
								Y+	A1/28	1,00	0,97	1,00	1,00	1,39	1,00	1,00	1,19	1,00	0,60	1,00	1,00	1,00
								Y-	A1/34	1,00	0,96	1,00	1,00	1,39	1,00	1,00	1,19	1,00	0,60	1,00	1,00	1,00
419	5,14	1,00	0,00	1,00	1,00	1,00	1,00		A1/1	1,00	1,00	1,00	1,00	1,39	1,00	1,00	1,19	1,00	0,60	1,00	1,00	1,00
									A1/2	1,00	1,00	1,00	1,00	1,39	1,00	1,00	1,19	1,00	0,60	1,00	1,00	1,00
								X+	A1/3	1,00	0,96	1,00	1,00	1,39	1,00	1,00	1,19	1,00	0,60	1,00	1,00	1,00
								X-	A1/12	1,00	0,97	1,00	1,00	1,39	1,00	1,00	1,19	1,00	0,60	1,00	1,00	1,00
								Y+	A1/28	1,00	0,97	1,00	1,00	1,39	1,00	1,00	1,19	1,00	0,60	1,00	1,00	1,00
								Y-	A1/34	1,00	0,96	1,00	1,00	1,39	1,00	1,00	1,19	1,00	0,60	1,00	1,00	1,00
420	5,14	1,00	0,00	1,00	1,00	1,00	1,00		A1/1	1,00	1,00	1,00	1,00	1,39	1,00	1,00	1,19	1,00	0,60	1,00	1,00	1,00
									A1/2	1,00	1,00	1,00	1,00	1,39	1,00	1,00	1,19	1,00	0,60	1,00	1,00	1,00
								X+	A1/6	1,00	0,96	1,00	1,00	1,39	1,00	1,00	1,19	1,00	0,60	1,00	1,00	1,00
								X-	A1/13	1,00	0,97	1,00	1,00	1,39	1,00	1,00	1,19	1,00	0,60	1,00	1,00	1,00
								Y+	A1/29	1,00	0,97	1,00	1,00	1,39	1,00	1,00	1,19	1,00	0,60	1,00	1,00	1,00
								Y-	A1/31	1,00	0,96	1,00	1,00	1,39	1,00	1,00	1,19	1,00	0,60	1,00	1,00	1,00
421	5,14	1,00	0,00	1,00	1,00	1,00	1,00		A1/1	1,00	1,00	1,00	1,00	1,39	1,00	1,00	1,19	1,00	0,60	1,00	1,00	1,00
									A1/2	1,00	1,00	1,00	1,00	1,39	1,00	1,00	1,19	1,00	0,60	1,00	1,00	1,00
								X+	A1/3	1,00	0,96	1,00	1,00	1,39	1,00	1,00	1,19	1,00	0,60	1,00	1,00	1,00
								X-	A1/12	1,00	0,97	1,00	1,00	1,39	1,00	1,00	1,19	1,00	0,60	1,00	1,00	1,00
								Y+	A1/28	1,00	0,97	1,00	1,00	1,39	1,00	1,00	1,19	1,00	0,60	1,00	1,00	1,00
								Y-	A1/34	1,00	0,96	1,00	1,00	1,39	1,00	1,00	1,19	1,00	0,60	1,00	1,00	1,00
422	5,14	1,00	0,00	1,00	1,00	1,00	1,00		A1/1	1,00	1,00	1,00	1,00	1,39	1,00	1,00	1,19	1,00	0,60	1,00	1,00	1,00
									A1/2	1,00	1,00	1,00	1,00	1,39	1,00	1,00	1,19	1,00	0,60	1,00	1,00	1,00
								X+	A1/3	1,00	0,96	1,00	1,00	1,39	1,00	1,00	1,19	1,00	0,60	1,00	1,00	1,00
								X-	A1/12	1,00	0,97	1,00	1,00	1,39	1,00	1,00	1,19	1,00	0,60	1,00	1,00	1,00
								Y+	A1/28	1,00	0,97	1,00	1,00	1,39	1,00	1,00	1,19	1,00	0,60	1,00	1,00	1,00
								Y-	A1/34	1,00	0,96	1,00	1,00	1,39	1,00	1,00	1,19	1,00	0,60	1,00	1,00	1,00
423	5,14	1,00	0,00	1,00	1,00	1,00	1,00		A1/1	1,00	1,00	1,00	1,00	1,39	1,00	1,00	1,19	1,00	0,60	1,00	1,00	1,00
									A1/2	1,00	1,00	1,00	1,00	1,39	1,00	1,00	1,19	1,00	0,60	1,00	1,00	1,00
								X+	A1/6	1,00	0,96	1,00	1,00	1,39	1,00	1,00	1,19	1,00	0,60	1,00	1,00	1,00
								X-	A1/13	1,00	0,97	1,00	1,00	1,39	1,00	1,00	1,19	1,00	0,60	1,00	1,00	1,00
								Y+	A1/29	1,00	0,97	1,00	1,00	1,39	1,00	1,00	1,19	1,00	0,60	1,00	1,00	1,00
								Y-	A1/31	1,00	0,96	1,00	1,00	1,39	1,00	1,00	1,19	1,00	0,60	1,00	1,00	1,00
424	5,14	1,00	0,00	1,00	1,00	1,00	1,00		A1/1	1,00	1,00	1,00	1,00	1,39	1,00	1,00	1,19	1,00	0,60	1,00	1,00	1,00
									A1/2	1,00	1,00	1,00	1,00	1,39	1,00	1,00	1,19	1,00	0,60	1,00	1,00	1,00
								X+	A1/8	1,00	0,97	1,00	1,00	1,39	1,00	1,00	1,19	1,00	0,60	1,00	1,00	1,00
								X-	A1/15	1,00	0,96	1,00	1,00	1,39	1,00	1,00	1,19	1,00	0,60	1,00	1,00	1,00
								Y+	A1/22	1,00	0,96	1,00	1,00	1,39	1,00	1,00	1,19	1,00	0,60	1,00	1,00	1,00
								Y-	A1/24	1,00	0,97	1,00	1,00	1,39	1,00	1,00	1,19	1,00	0,60	1,00	1,00	1,00
425	5,14	1,00	0,00	1,00	1,00	1,00	1,00		A1/1	1,00	1,00	1,00	1,00	1,39	1,00	1,00	1,19	1,00	0,60	1,00	1,00	1,00
									A1/2	1,00	1,00	1,00	1,00	1,39	1,00	1,00	1,19	1,00	0,60	1,00	1,00	1,00
								X+	A1/8	1,00	0,97	1,00	1,00	1,39	1,00	1,00	1,19	1,00	0,60	1,00	1,00	1,00
								X-	A1/15	1,00	0,96	1,00	1,00	1,39	1,00	1,00	1,19	1,00	0,60	1,00	1,00	1,00
								Y+	A1/22	1,00	0,96	1,00	1,00	1,39	1,00	1,00	1,19	1,00	0,60	1,00	1,00	1,00
								Y-	A1/24	1,00	0,97	1,00	1,00	1,39	1,00	1,00	1,19	1,00	0,60	1,00	1,00	1,00
426	5,14	1,00	0,00	1,00	1,00	1,00	1,00		A1/1	1,00	1,00	1,00	1,00	1,39	1,00	1,00	1,19	1,00	0,60	1,00	1,00	1,00
									A1/2	1,00	1,00	1,00	1,00	1,39	1,00	1,00	1,19	1,00	0,60	1,00	1,00	1,00
								X+	A1/8	1,00	0,97	1,00	1,00	1,39	1,00	1,00	1,19	1,00	0,60	1,00	1,00	1,00
								X-	A1/15	1,00	0,96	1,00	1,00	1,39	1,00	1,00	1,19	1,00	0,60	1,00	1,00	1,00
								Y+	A1/22	1,00	0,96	1,00	1,00	1,39	1,00	1,00	1,19	1,00	0,60	1,00	1,00	1,00
								Y-	A1/24	1,00	0,97	1,00	1,00	1,39	1,00	1,00	1,19	1,00	0,60	1,00	1,00	1,00
427	5,14	1,00	0,00	1,00	1,00	1,00	1,00		A1/1	1,00	1,00	1,00	1,00	1,39	1,00	1,00	1,19	1,00	0,60	1,00	1,00	1,00
									A1/2	1,00	1,00	1,00	1,00	1,39	1,00	1,00	1,19	1,00	0,60	1,00	1,00	1,00
								X+	A1/8	1,00	0,97	1,00	1,00	1,39	1,00	1,00	1,19	1,00	0,60	1,00	1,00	1,00
								X-	A1/15	1,00	0,96	1,00	1,00	1,39	1,00	1,00	1,19	1,00	0,60	1,00	1,00	1,00
								Y+	A1/22	1,00	0,96	1,00	1,00	1,39	1,00	1,00	1,19	1,00	0,60	1,00	1,00	1,00
								Y-	A1/24	1,00	0,97	1,00	1,00	1,39	1,00	1,00	1,19	1,00	0,60	1,00	1,00	1,00
428	5,14	1,00	0,00	1,00	1,00	1,00	1,00		A1/1	1,00	1,00	1,00	1,00	1,39	1,00	1,00	1,19	1,00	0,60	1,00	1,00	1,00
									A1/2	1,00	1,00	1,00	1,00	1,39	1,00	1,00	1,19	1,00	0,60	1,00	1,00	1,00

COEFFICIENTI DI PORTANZA PIASTRE WINKLER - CONDIZIONI NON DRENATE - S.L.U.

Piast	Brinch Hansen			IclTe	Incl.PianoPosa			Comb		Igk	CoeffIncl.Car.			Affondamento			Forma			Punzonamento		
Nro	Nc	Nq	Ng	Gc=Gq	Bc	Bq	Bg		N.ro	Sism	IcV	IqV	IgV	Dc	Dq	Dg	Sc	Sq	Sg	Psic	Psiq	Psig
								X+	A1/8	1,00	0,97	1,00	1,00	1,39	1,00	1,00	1,19	1,00	0,60	1,00	1,00	1,00
								X-	A1/15	1,00	0,96	1,00	1,00	1,39	1,00	1,00	1,19	1,00	0,60	1,00	1,00	1,00
								Y+	A1/22	1,00	0,96	1,00	1,00	1,39	1,00	1,00	1,19	1,00	0,60	1,00	1,00	1,00
								Y-	A1/24	1,00	0,97	1,00	1,00	1,39	1,00	1,00	1,19	1,00	0,60	1,00	1,00	1,00
429	5,14	1,00	0,00	1,00	1,00	1,00	1,00		A1/1	1,00	1,00	1,00	1,00	1,41	1,00	1,00	1,19	1,00	0,60	1,00	1,00	1,00
									A1/2	1,00	1,00	1,00	1,00	1,41	1,00	1,00	1,19	1,00	0,60	1,00	1,00	1,00
								X+	A1/6	1,00	0,96	1,00	1,00	1,41	1,00	1,00	1,19	1,00	0,60	1,00	1,00	1,00
								X-	A1/13	1,00	0,97	1,00	1,00	1,41	1,00	1,00	1,19	1,00	0,60	1,00	1,00	1,00
								Y+	A1/29	1,00	0,97	1,00	1,00	1,41	1,00	1,00	1,19	1,00	0,60	1,00	1,00	1,00
								Y-	A1/31	1,00	0,96	1,00	1,00	1,41	1,00	1,00	1,19	1,00	0,60	1,00	1,00	1,00
430	5,14	1,00	0,00	1,00	1,00	1,00	1,00		A1/1	1,00	1,00	1,00	1,00	1,43	1,00	1,00	1,19	1,00	0,60	1,00	1,00	1,00
									A1/2	1,00	1,00	1,00	1,00	1,43	1,00	1,00	1,19	1,00	0,60	1,00	1,00	1,00
								X+	A1/8	1,00	0,97	1,00	1,00	1,43	1,00	1,00	1,19	1,00	0,60	1,00	1,00	1,00
								X-	A1/15	1,00	0,96	1,00	1,00	1,43	1,00	1,00	1,19	1,00	0,60	1,00	1,00	1,00
								Y+	A1/22	1,00	0,95	1,00	1,00	1,43	1,00	1,00	1,19	1,00	0,60	1,00	1,00	1,00
								Y-	A1/24	1,00	0,97	1,00	1,00	1,43	1,00	1,00	1,19	1,00	0,60	1,00	1,00	1,00
431	5,14	1,00	0,00	1,00	1,00	1,00	1,00		A1/1	1,00	1,00	1,00	1,00	1,40	1,00	1,00	1,19	1,00	0,60	1,00	1,00	1,00
									A1/2	1,00	1,00	1,00	1,00	1,40	1,00	1,00	1,19	1,00	0,60	1,00	1,00	1,00
								X+	A1/8	1,00	0,97	1,00	1,00	1,40	1,00	1,00	1,19	1,00	0,60	1,00	1,00	1,00
								X-	A1/15	1,00	0,96	1,00	1,00	1,40	1,00	1,00	1,19	1,00	0,60	1,00	1,00	1,00
								Y+	A1/22	1,00	0,95	1,00	1,00	1,40	1,00	1,00	1,19	1,00	0,60	1,00	1,00	1,00
								Y-	A1/24	1,00	0,97	1,00	1,00	1,40	1,00	1,00	1,19	1,00	0,60	1,00	1,00	1,00
432	5,14	1,00	0,00	1,00	1,00	1,00	1,00		A1/1	1,00	1,00	1,00	1,00	1,40	1,00	1,00	1,19	1,00	0,60	1,00	1,00	1,00
									A1/2	1,00	1,00	1,00	1,00	1,40	1,00	1,00	1,19	1,00	0,60	1,00	1,00	1,00
								X+	A1/8	1,00	0,97	1,00	1,00	1,40	1,00	1,00	1,19	1,00	0,60	1,00	1,00	1,00
								X-	A1/15	1,00	0,96	1,00	1,00	1,40	1,00	1,00	1,19	1,00	0,60	1,00	1,00	1,00
								Y+	A1/22	1,00	0,95	1,00	1,00	1,40	1,00	1,00	1,19	1,00	0,60	1,00	1,00	1,00
								Y-	A1/24	1,00	0,97	1,00	1,00	1,40	1,00	1,00	1,19	1,00	0,60	1,00	1,00	1,00
433	5,14	1,00	0,00	1,00	1,00	1,00	1,00		A1/1	1,00	1,00	1,00	1,00	1,39	1,00	1,00	1,19	1,00	0,60	1,00	1,00	1,00
									A1/2	1,00	1,00	1,00	1,00	1,39	1,00	1,00	1,19	1,00	0,60	1,00	1,00	1,00
								X+	A1/3	1,00	0,96	1,00	1,00	1,39	1,00	1,00	1,19	1,00	0,60	1,00	1,00	1,00
								X-	A1/12	1,00	0,97	1,00	1,00	1,39	1,00	1,00	1,19	1,00	0,60	1,00	1,00	1,00
								Y+	A1/28	1,00	0,97	1,00	1,00	1,39	1,00	1,00	1,19	1,00	0,60	1,00	1,00	1,00
								Y-	A1/34	1,00	0,96	1,00	1,00	1,39	1,00	1,00	1,19	1,00	0,60	1,00	1,00	1,00
434	5,14	1,00	0,00	1,00	1,00	1,00	1,00		A1/1	1,00	1,00	1,00	1,00	1,39	1,00	1,00	1,19	1,00	0,60	1,00	1,00	1,00
									A1/2	1,00	1,00	1,00	1,00	1,39	1,00	1,00	1,19	1,00	0,60	1,00	1,00	1,00
								X+	A1/3	1,00	0,96	1,00	1,00	1,39	1,00	1,00	1,19	1,00	0,60	1,00	1,00	1,00
								X-	A1/12	1,00	0,97	1,00	1,00	1,39	1,00	1,00	1,19	1,00	0,60	1,00	1,00	1,00
								Y+	A1/28	1,00	0,97	1,00	1,00	1,39	1,00	1,00	1,19	1,00	0,60	1,00	1,00	1,00
								Y-	A1/34	1,00	0,96	1,00	1,00	1,39	1,00	1,00	1,19	1,00	0,60	1,00	1,00	1,00
435	5,14	1,00	0,00	1,00	1,00	1,00	1,00		A1/1	1,00	1,00	1,00	1,00	1,39	1,00	1,00	1,19	1,00	0,60	1,00	1,00	1,00
									A1/2	1,00	1,00	1,00	1,00	1,39	1,00	1,00	1,19	1,00	0,60	1,00	1,00	1,00
								X+	A1/3	1,00	0,96	1,00	1,00	1,39	1,00	1,00	1,19	1,00	0,60	1,00	1,00	1,00
								X-	A1/12	1,00	0,97	1,00	1,00	1,39	1,00	1,00	1,19	1,00	0,60	1,00	1,00	1,00
								Y+	A1/28	1,00	0,97	1,00	1,00	1,39	1,00	1,00	1,19	1,00	0,60	1,00	1,00	1,00
								Y-	A1/34	1,00	0,96	1,00	1,00	1,39	1,00	1,00	1,19	1,00	0,60	1,00	1,00	1,00
436	5,14	1,00	0,00	1,00	1,00	1,00	1,00		A1/1	1,00	1,00	1,00	1,00	1,39	1,00	1,00	1,19	1,00	0,60	1,00	1,00	1,00
									A1/2	1,00	1,00	1,00	1,00	1,39	1,00	1,00	1,19	1,00	0,60	1,00	1,00	1,00
								X+	A1/3	1,00	0,96	1,00	1,00	1,39	1,00	1,00	1,19	1,00	0,60	1,00	1,00	1,00
								X-	A1/12	1,00	0,97	1,00	1,00	1,39	1,00	1,00	1,19	1,00	0,60	1,00	1,00	1,00
								Y+	A1/28	1,00	0,97	1,00	1,00	1,39	1,00	1,00	1,19	1,00	0,60	1,00	1,00	1,00
								Y-	A1/34	1,00	0,96	1,00	1,00	1,39	1,00	1,00	1,19	1,00	0,60	1,00	1,00	1,00
437	5,14	1,00	0,00	1,00	1,00	1,00	1,00		A1/1	1,00	1,00	1,00	1,00	1,39	1,00	1,00	1,19	1,00	0,60	1,00	1,00	1,00
									A1/2	1,00	1,00	1,00	1,00	1,39	1,00	1,00	1,19	1,00	0,60	1,00	1,00	1,00
								X+	A1/3	1,00	0,95	1,00	1,00	1,39	1,00	1,00	1,19	1,00	0,60	1,00	1,00	1,00
								X-	A1/12	1,00	0,97	1,00	1,00	1,39	1,00	1,00	1,19	1,00	0,60	1,00	1,00	1,00
								Y+	A1/28	1,00	0,97	1,00	1,00	1,39	1,00	1,00	1,19	1,00	0,60	1,00	1,00	1,00
								Y-	A1/34	1,00	0,95	1,00	1,00	1,39	1,00	1,00	1,19	1,00	0,60	1,00	1,00	1,00
438	5,14	1,00	0,00	1,00	1,00	1,00	1,00		A1/1	1,00	1,00	1,00	1,00	1,39	1,00	1,00	1,19	1,00	0,60	1,00	1,00	1,00
									A1/2	1,00	1,00	1,00	1,00	1,39	1,00	1,00	1,19	1,00	0,60	1,00	1,00	1,00
								X+	A1/3	1,00	0,96	1,00	1,00	1,39	1,00	1,00	1,19	1,00	0,60	1,00	1,00	1,00
								X-	A1/12	1,00	0,97	1,00	1,00	1,39	1,00	1,00	1,19	1,00	0,60	1,00	1,00	1,00
								Y+	A1/28	1,00	0,97	1,00	1,00	1,39	1,00	1,00	1,19	1,00	0,60	1,00	1,00	1,00
								Y-	A1/34	1,00	0,95	1,00	1,00	1,39	1,00	1,00	1,19	1,00	0,60	1,00	1,00	1,00
439	5,14	1,00	0,00	1,00	1,00	1,00	1,00		A1/1	1,00	1,00	1,00	1,00	1,39	1,00	1,00	1,19	1,00	0,60	1,00	1,00	1,00
									A1/2	1,00	1,00	1,00	1,00	1,39	1,00	1,00	1,19	1,00	0,60	1,00	1,00	1,00
								X+	A1/3	1,00	0,96	1,00	1,00	1,39	1,00	1,00	1,19	1,00	0,60	1,00	1,00	1,00
								X-	A1/12	1,00	0,97	1,00	1,00	1,39	1,00	1,00	1,19	1,00	0,60	1,00	1,00	1,00
								Y+	A1/28	1,00	0,97	1,00	1,00	1,39	1,00	1,00	1,19	1,00	0,60	1,00	1,00	1,00
								Y-	A1/34	1,00	0,96	1,00	1,00	1,39	1,00	1,00	1,19	1,00	0,60	1,00	1,00	1,00
440	5,14	1,00	0,00	1,00	1,00	1,00	1,00		A1/1	1,00	1,00	1,00	1,00	1,38	1,00	1,00	1,19	1,00	0,60	1,00	1,00	1,00
									A1/2	1,00	1,00	1,00	1,00	1,38	1,00	1,00	1,19	1,00	0,60	1,00	1,00	1,00
								X+	A1/3	1,00	0,95	1,00	1,00	1,38	1,00	1,00	1,19	1,00	0,60	1,00	1,00	1,00
								X-	A1/12	1,00	0,97	1,00	1,00	1,38	1,00	1,00	1,19	1,00	0,60	1,00	1,00	1,00
								Y+	A1/28	1,00	0,96	1,00	1,00	1,38	1,00	1,00	1,19	1,00	0,60	1,00	1,00	1,00
								Y-	A1/34	1,00	0,95	1,00	1,00	1,38	1,00	1,00	1,19	1,00	0,60	1,00	1,00	1,00

COEFFICIENTI DI PORTANZA PIASTRE WINKLER - CONDIZIONI NON DRENATE - S.L.U.

Piast	Brinch Hansen			IclTe	Incl.PianoPosa			Comb		Igk	CoeffIncl.Car.			Affondamento			Forma			Punzonamento		
Nro	Nc	Nq	Ng	Gc=Gq	Bc	Bq	Bg		N.ro	Sism	IcV	IqV	IgV	Dc	Dq	Dg	Sc	Sq	Sg	Psic	Psiq	Psig
441	5,14	1,00	0,00	1,00	1,00	1,00	1,00		A1/1	1,00	1,00	1,00	1,00	1,39	1,00	1,00	1,19	1,00	0,60	1,00	1,00	1,00
									A1/2	1,00	1,00	1,00	1,00	1,39	1,00	1,00	1,19	1,00	0,60	1,00	1,00	1,00
								X+	A1/3	1,00	0,95	1,00	1,00	1,39	1,00	1,00	1,19	1,00	0,60	1,00	1,00	1,00
								X-	A1/12	1,00	0,97	1,00	1,00	1,39	1,00	1,00	1,19	1,00	0,60	1,00	1,00	1,00
								Y+	A1/28	1,00	0,96	1,00	1,00	1,39	1,00	1,00	1,19	1,00	0,60	1,00	1,00	1,00
								Y-	A1/34	1,00	0,95	1,00	1,00	1,39	1,00	1,00	1,19	1,00	0,60	1,00	1,00	1,00
442	5,14	1,00	0,00	1,00	1,00	1,00	1,00		A1/1	1,00	1,00	1,00	1,00	1,38	1,00	1,00	1,19	1,00	0,60	1,00	1,00	1,00
									A1/2	1,00	1,00	1,00	1,00	1,38	1,00	1,00	1,19	1,00	0,60	1,00	1,00	1,00
								X+	A1/3	1,00	0,95	1,00	1,00	1,38	1,00	1,00	1,19	1,00	0,60	1,00	1,00	1,00
								X-	A1/12	1,00	0,96	1,00	1,00	1,38	1,00	1,00	1,19	1,00	0,60	1,00	1,00	1,00
								Y+	A1/28	1,00	0,96	1,00	1,00	1,38	1,00	1,00	1,19	1,00	0,60	1,00	1,00	1,00
								Y-	A1/34	1,00	0,95	1,00	1,00	1,38	1,00	1,00	1,19	1,00	0,60	1,00	1,00	1,00
443	5,14	1,00	0,00	1,00	1,00	1,00	1,00		A1/1	1,00	1,00	1,00	1,00	1,39	1,00	1,00	1,19	1,00	0,60	1,00	1,00	1,00
									A1/2	1,00	1,00	1,00	1,00	1,39	1,00	1,00	1,19	1,00	0,60	1,00	1,00	1,00
								X+	A1/3	1,00	0,95	1,00	1,00	1,39	1,00	1,00	1,19	1,00	0,60	1,00	1,00	1,00
								X-	A1/12	1,00	0,97	1,00	1,00	1,39	1,00	1,00	1,19	1,00	0,60	1,00	1,00	1,00
								Y+	A1/28	1,00	0,97	1,00	1,00	1,39	1,00	1,00	1,19	1,00	0,60	1,00	1,00	1,00
								Y-	A1/34	1,00	0,95	1,00	1,00	1,39	1,00	1,00	1,19	1,00	0,60	1,00	1,00	1,00
444	5,14	1,00	0,00	1,00	1,00	1,00	1,00		A1/1	1,00	1,00	1,00	1,00	1,39	1,00	1,00	1,19	1,00	0,60	1,00	1,00	1,00
									A1/2	1,00	1,00	1,00	1,00	1,39	1,00	1,00	1,19	1,00	0,60	1,00	1,00	1,00
								X+	A1/3	1,00	0,96	1,00	1,00	1,39	1,00	1,00	1,19	1,00	0,60	1,00	1,00	1,00
								X-	A1/12	1,00	0,97	1,00	1,00	1,39	1,00	1,00	1,19	1,00	0,60	1,00	1,00	1,00
								Y+	A1/28	1,00	0,97	1,00	1,00	1,39	1,00	1,00	1,19	1,00	0,60	1,00	1,00	1,00
								Y-	A1/34	1,00	0,96	1,00	1,00	1,39	1,00	1,00	1,19	1,00	0,60	1,00	1,00	1,00
445	5,14	1,00	0,00	1,00	1,00	1,00	1,00		A1/1	1,00	1,00	1,00	1,00	1,39	1,00	1,00	1,19	1,00	0,60	1,00	1,00	1,00
									A1/2	1,00	1,00	1,00	1,00	1,39	1,00	1,00	1,19	1,00	0,60	1,00	1,00	1,00
								X+	A1/3	1,00	0,96	1,00	1,00	1,39	1,00	1,00	1,19	1,00	0,60	1,00	1,00	1,00
								X-	A1/12	1,00	0,97	1,00	1,00	1,39	1,00	1,00	1,19	1,00	0,60	1,00	1,00	1,00
								Y+	A1/28	1,00	0,97	1,00	1,00	1,39	1,00	1,00	1,19	1,00	0,60	1,00	1,00	1,00
								Y-	A1/34	1,00	0,96	1,00	1,00	1,39	1,00	1,00	1,19	1,00	0,60	1,00	1,00	1,00
446	5,14	1,00	0,00	1,00	1,00	1,00	1,00		A1/1	1,00	1,00	1,00	1,00	1,39	1,00	1,00	1,19	1,00	0,60	1,00	1,00	1,00
									A1/2	1,00	1,00	1,00	1,00	1,39	1,00	1,00	1,19	1,00	0,60	1,00	1,00	1,00
								X+	A1/3	1,00	0,96	1,00	1,00	1,39	1,00	1,00	1,19	1,00	0,60	1,00	1,00	1,00
								X-	A1/12	1,00	0,97	1,00	1,00	1,39	1,00	1,00	1,19	1,00	0,60	1,00	1,00	1,00
								Y+	A1/28	1,00	0,97	1,00	1,00	1,39	1,00	1,00	1,19	1,00	0,60	1,00	1,00	1,00
								Y-	A1/34	1,00	0,96	1,00	1,00	1,39	1,00	1,00	1,19	1,00	0,60	1,00	1,00	1,00
447	5,14	1,00	0,00	1,00	1,00	1,00	1,00		A1/1	1,00	1,00	1,00	1,00	1,39	1,00	1,00	1,19	1,00	0,60	1,00	1,00	1,00
									A1/2	1,00	1,00	1,00	1,00	1,39	1,00	1,00	1,19	1,00	0,60	1,00	1,00	1,00
								X+	A1/3	1,00	0,96	1,00	1,00	1,39	1,00	1,00	1,19	1,00	0,60	1,00	1,00	1,00
								X-	A1/12	1,00	0,97	1,00	1,00	1,39	1,00	1,00	1,19	1,00	0,60	1,00	1,00	1,00
								Y+	A1/28	1,00	0,97	1,00	1,00	1,39	1,00	1,00	1,19	1,00	0,60	1,00	1,00	1,00
								Y-	A1/34	1,00	0,96	1,00	1,00	1,39	1,00	1,00	1,19	1,00	0,60	1,00	1,00	1,00
448	5,14	1,00	0,00	1,00	1,00	1,00	1,00		A1/1	1,00	1,00	1,00	1,00	1,39	1,00	1,00	1,19	1,00	0,60	1,00	1,00	1,00
									A1/2	1,00	1,00	1,00	1,00	1,39	1,00	1,00	1,19	1,00	0,60	1,00	1,00	1,00
								X+	A1/3	1,00	0,96	1,00	1,00	1,39	1,00	1,00	1,19	1,00	0,60	1,00	1,00	1,00
								X-	A1/12	1,00	0,97	1,00	1,00	1,39	1,00	1,00	1,19	1,00	0,60	1,00	1,00	1,00
								Y+	A1/28	1,00	0,97	1,00	1,00	1,39	1,00	1,00	1,19	1,00	0,60	1,00	1,00	1,00
								Y-	A1/34	1,00	0,96	1,00	1,00	1,39	1,00	1,00	1,19	1,00	0,60	1,00	1,00	1,00
449	5,14	1,00	0,00	1,00	1,00	1,00	1,00		A1/1	1,00	1,00	1,00	1,00	1,39	1,00	1,00	1,19	1,00	0,60	1,00	1,00	1,00
									A1/2	1,00	1,00	1,00	1,00	1,39	1,00	1,00	1,19	1,00	0,60	1,00	1,00	1,00
								X+	A1/3	1,00	0,96	1,00	1,00	1,39	1,00	1,00	1,19	1,00	0,60	1,00	1,00	1,00
								X-	A1/12	1,00	0,97	1,00	1,00	1,39	1,00	1,00	1,19	1,00	0,60	1,00	1,00	1,00
								Y+	A1/28	1,00	0,97	1,00	1,00	1,39	1,00	1,00	1,19	1,00	0,60	1,00	1,00	1,00
								Y-	A1/34	1,00	0,96	1,00	1,00	1,39	1,00	1,00	1,19	1,00	0,60	1,00	1,00	1,00
450	5,14	1,00	0,00	1,00	1,00	1,00	1,00		A1/1	1,00	1,00	1,00	1,00	1,41	1,00	1,00	1,19	1,00	0,60	1,00	1,00	1,00
									A1/2	1,00	1,00	1,00	1,00	1,41	1,00	1,00	1,19	1,00	0,60	1,00	1,00	1,00
								X+	A1/3	1,00	0,96	1,00	1,00	1,41	1,00	1,00	1,19	1,00	0,60	1,00	1,00	1,00
								X-	A1/12	1,00	0,97	1,00	1,00	1,41	1,00	1,00	1,19	1,00	0,60	1,00	1,00	1,00
								Y+	A1/28	1,00	0,97	1,00	1,00	1,41	1,00	1,00	1,19	1,00	0,60	1,00	1,00	1,00
								Y-	A1/34	1,00	0,96	1,00	1,00	1,41	1,00	1,00	1,19	1,00	0,60	1,00	1,00	1,00
451	5,14	1,00	0,00	1,00	1,00	1,00	1,00		A1/1	1,00	1,00	1,00	1,00	1,39	1,00	1,00	1,19	1,00	0,60	1,00	1,00	1,00
									A1/2	1,00	1,00	1,00	1,00	1,39	1,00	1,00	1,19	1,00	0,60	1,00	1,00	1,00
								X+	A1/3	1,00	0,96	1,00	1,00	1,39	1,00	1,00	1,19	1,00	0,60	1,00	1,00	1,00
								X-	A1/12	1,00	0,97	1,00	1,00	1,39	1,00	1,00	1,19	1,00	0,60	1,00	1,00	1,00
								Y+	A1/28	1,00	0,97	1,00	1,00	1,39	1,00	1,00	1,19	1,00	0,60	1,00	1,00	1,00
								Y-	A1/34	1,00	0,95	1,00	1,00	1,39	1,00	1,00	1,19	1,00	0,60	1,00	1,00	1,00
452	5,14	1,00	0,00	1,00	1,00	1,00	1,00		A1/1	1,00	1,00	1,00	1,00	1,39	1,00	1,00	1,19	1,00	0,60	1,00	1,00	1,00
									A1/2	1,00	1,00	1,00	1,00	1,39	1,00	1,00	1,19	1,00	0,60	1,00	1,00	1,00
								X+	A1/3	1,00	0,96	1,00	1,00	1,39	1,00	1,00	1,19	1,00	0,60	1,00	1,00	1,00
								X-	A1/12	1,00	0,97	1,00	1,00	1,39	1,00	1,00	1,19	1,00	0,60	1,00	1,00	1,00
								Y+	A1/28	1,00	0,97	1,00	1,00	1,39	1,00	1,00	1,19	1,00	0,60	1,00	1,00	1,00
								Y-	A1/34	1,00	0,96	1,00	1,00	1,39	1,00	1,00	1,19	1,00	0,60	1,00	1,00	1,00
453	5,14	1,00	0,00	1,00	1,00	1,00	1,00		A1/1	1,00	1,00	1,00	1,00	1,39	1,00	1,00	1,19	1,00	0,60	1,00	1,00	1,00
									A1/2	1,00	1,00	1,00	1,00	1,39	1,00	1,00	1,19	1,00	0,60	1,00	1,00	1,00

COEFFICIENTI DI PORTANZA PIASTRE WINKLER - CONDIZIONI NON DRENATE - S.L.U.

Piast	Brinch Hansen			IclTe	Incl.PianoPosa			Comb		Igk	CoeffIncl.Car.			Affondamento			Forma			Punzonamento		
Nro	Nc	Nq	Ng	Gc=Gq	Bc	Bq	Bg	N.ro		Sism	IcV	IqV	IgV	Dc	Dq	Dg	Sc	Sq	Sg	Psic	Psiq	Psig
								X+	A1/3	1,00	0,96	1,00	1,00	1,39	1,00	1,00	1,19	1,00	0,60	1,00	1,00	1,00
								X-	A1/12	1,00	0,97	1,00	1,00	1,39	1,00	1,00	1,19	1,00	0,60	1,00	1,00	1,00
								Y+	A1/28	1,00	0,97	1,00	1,00	1,39	1,00	1,00	1,19	1,00	0,60	1,00	1,00	1,00
								Y-	A1/34	1,00	0,96	1,00	1,00	1,39	1,00	1,00	1,19	1,00	0,60	1,00	1,00	1,00
454	5,14	1,00	0,00	1,00	1,00	1,00	1,00		A1/1	1,00	1,00	1,00	1,00	1,41	1,00	1,00	1,19	1,00	0,60	1,00	1,00	1,00
									A1/2	1,00	1,00	1,00	1,00	1,41	1,00	1,00	1,19	1,00	0,60	1,00	1,00	1,00
								X+	A1/3	1,00	0,95	1,00	1,00	1,41	1,00	1,00	1,19	1,00	0,60	1,00	1,00	1,00
								X-	A1/12	1,00	0,97	1,00	1,00	1,41	1,00	1,00	1,19	1,00	0,60	1,00	1,00	1,00
								Y+	A1/28	1,00	0,96	1,00	1,00	1,41	1,00	1,00	1,19	1,00	0,60	1,00	1,00	1,00
								Y-	A1/34	1,00	0,95	1,00	1,00	1,41	1,00	1,00	1,19	1,00	0,60	1,00	1,00	1,00
455	5,14	1,00	0,00	1,00	1,00	1,00	1,00		A1/1	1,00	1,00	1,00	1,00	1,42	1,00	1,00	1,19	1,00	0,60	1,00	1,00	1,00
									A1/2	1,00	1,00	1,00	1,00	1,42	1,00	1,00	1,19	1,00	0,60	1,00	1,00	1,00
								X+	A1/3	1,00	0,96	1,00	1,00	1,42	1,00	1,00	1,19	1,00	0,60	1,00	1,00	1,00
								X-	A1/12	1,00	0,97	1,00	1,00	1,42	1,00	1,00	1,19	1,00	0,60	1,00	1,00	1,00
								Y+	A1/28	1,00	0,97	1,00	1,00	1,42	1,00	1,00	1,19	1,00	0,60	1,00	1,00	1,00
								Y-	A1/34	1,00	0,95	1,00	1,00	1,42	1,00	1,00	1,19	1,00	0,60	1,00	1,00	1,00
456	5,14	1,00	0,00	1,00	1,00	1,00	1,00		A1/1	1,00	1,00	1,00	1,00	1,39	1,00	1,00	1,19	1,00	0,60	1,00	1,00	1,00
									A1/2	1,00	1,00	1,00	1,00	1,39	1,00	1,00	1,19	1,00	0,60	1,00	1,00	1,00
								X+	A1/3	1,00	0,96	1,00	1,00	1,39	1,00	1,00	1,19	1,00	0,60	1,00	1,00	1,00
								X-	A1/12	1,00	0,97	1,00	1,00	1,39	1,00	1,00	1,19	1,00	0,60	1,00	1,00	1,00
								Y+	A1/28	1,00	0,97	1,00	1,00	1,39	1,00	1,00	1,19	1,00	0,60	1,00	1,00	1,00
								Y-	A1/34	1,00	0,96	1,00	1,00	1,39	1,00	1,00	1,19	1,00	0,60	1,00	1,00	1,00
457	5,14	1,00	0,00	1,00	1,00	1,00	1,00		A1/1	1,00	1,00	1,00	1,00	1,39	1,00	1,00	1,19	1,00	0,60	1,00	1,00	1,00
									A1/2	1,00	1,00	1,00	1,00	1,39	1,00	1,00	1,19	1,00	0,60	1,00	1,00	1,00
								X+	A1/3	1,00	0,95	1,00	1,00	1,39	1,00	1,00	1,19	1,00	0,60	1,00	1,00	1,00
								X-	A1/12	1,00	0,96	1,00	1,00	1,39	1,00	1,00	1,19	1,00	0,60	1,00	1,00	1,00
								Y+	A1/28	1,00	0,96	1,00	1,00	1,39	1,00	1,00	1,19	1,00	0,60	1,00	1,00	1,00
								Y-	A1/34	1,00	0,95	1,00	1,00	1,39	1,00	1,00	1,19	1,00	0,60	1,00	1,00	1,00
458	5,14	1,00	0,00	1,00	1,00	1,00	1,00		A1/1	1,00	1,00	1,00	1,00	1,39	1,00	1,00	1,19	1,00	0,60	1,00	1,00	1,00
									A1/2	1,00	1,00	1,00	1,00	1,39	1,00	1,00	1,19	1,00	0,60	1,00	1,00	1,00
								X+	A1/3	1,00	0,95	1,00	1,00	1,39	1,00	1,00	1,19	1,00	0,60	1,00	1,00	1,00
								X-	A1/12	1,00	0,96	1,00	1,00	1,39	1,00	1,00	1,19	1,00	0,60	1,00	1,00	1,00
								Y+	A1/28	1,00	0,96	1,00	1,00	1,39	1,00	1,00	1,19	1,00	0,60	1,00	1,00	1,00
								Y-	A1/34	1,00	0,95	1,00	1,00	1,39	1,00	1,00	1,19	1,00	0,60	1,00	1,00	1,00
459	5,14	1,00	0,00	1,00	1,00	1,00	1,00		A1/1	1,00	1,00	1,00	1,00	1,38	1,00	1,00	1,19	1,00	0,60	1,00	1,00	1,00
									A1/2	1,00	1,00	1,00	1,00	1,38	1,00	1,00	1,19	1,00	0,60	1,00	1,00	1,00
								X+	A1/3	1,00	0,95	1,00	1,00	1,38	1,00	1,00	1,19	1,00	0,60	1,00	1,00	1,00
								X-	A1/12	1,00	0,96	1,00	1,00	1,38	1,00	1,00	1,19	1,00	0,60	1,00	1,00	1,00
								Y+	A1/28	1,00	0,96	1,00	1,00	1,38	1,00	1,00	1,19	1,00	0,60	1,00	1,00	1,00
								Y-	A1/34	1,00	0,95	1,00	1,00	1,38	1,00	1,00	1,19	1,00	0,60	1,00	1,00	1,00
460	5,14	1,00	0,00	1,00	1,00	1,00	1,00		A1/1	1,00	1,00	1,00	1,00	1,39	1,00	1,00	1,19	1,00	0,60	1,00	1,00	1,00
									A1/2	1,00	1,00	1,00	1,00	1,39	1,00	1,00	1,19	1,00	0,60	1,00	1,00	1,00
								X+	A1/3	1,00	0,95	1,00	1,00	1,39	1,00	1,00	1,19	1,00	0,60	1,00	1,00	1,00
								X-	A1/12	1,00	0,96	1,00	1,00	1,39	1,00	1,00	1,19	1,00	0,60	1,00	1,00	1,00
								Y+	A1/28	1,00	0,96	1,00	1,00	1,39	1,00	1,00	1,19	1,00	0,60	1,00	1,00	1,00
								Y-	A1/34	1,00	0,95	1,00	1,00	1,39	1,00	1,00	1,19	1,00	0,60	1,00	1,00	1,00
461	5,14	1,00	0,00	1,00	1,00	1,00	1,00		A1/1	1,00	1,00	1,00	1,00	1,41	1,00	1,00	1,19	1,00	0,60	1,00	1,00	1,00
									A1/2	1,00	1,00	1,00	1,00	1,41	1,00	1,00	1,19	1,00	0,60	1,00	1,00	1,00
								X+	A1/3	1,00	0,95	1,00	1,00	1,41	1,00	1,00	1,19	1,00	0,60	1,00	1,00	1,00
								X-	A1/12	1,00	0,96	1,00	1,00	1,41	1,00	1,00	1,19	1,00	0,60	1,00	1,00	1,00
								Y+	A1/28	1,00	0,96	1,00	1,00	1,41	1,00	1,00	1,19	1,00	0,60	1,00	1,00	1,00
								Y-	A1/34	1,00	0,94	1,00	1,00	1,41	1,00	1,00	1,19	1,00	0,60	1,00	1,00	1,00
462	5,14	1,00	0,00	1,00	1,00	1,00	1,00		A1/1	1,00	1,00	1,00	1,00	1,41	1,00	1,00	1,19	1,00	0,60	1,00	1,00	1,00
									A1/2	1,00	1,00	1,00	1,00	1,41	1,00	1,00	1,19	1,00	0,60	1,00	1,00	1,00
								X+	A1/3	1,00	0,95	1,00	1,00	1,41	1,00	1,00	1,19	1,00	0,60	1,00	1,00	1,00
								X-	A1/12	1,00	0,96	1,00	1,00	1,41	1,00	1,00	1,19	1,00	0,60	1,00	1,00	1,00
								Y+	A1/28	1,00	0,96	1,00	1,00	1,41	1,00	1,00	1,19	1,00	0,60	1,00	1,00	1,00
								Y-	A1/34	1,00	0,94	1,00	1,00	1,41	1,00	1,00	1,19	1,00	0,60	1,00	1,00	1,00
463	5,14	1,00	0,00	1,00	1,00	1,00	1,00		A1/1	1,00	1,00	1,00	1,00	1,42	1,00	1,00	1,19	1,00	0,60	1,00	1,00	1,00
									A1/2	1,00	1,00	1,00	1,00	1,42	1,00	1,00	1,19	1,00	0,60	1,00	1,00	1,00
								X+	A1/3	1,00	0,96	1,00	1,00	1,42	1,00	1,00	1,19	1,00	0,60	1,00	1,00	1,00
								X-	A1/12	1,00	0,97	1,00	1,00	1,42	1,00	1,00	1,19	1,00	0,60	1,00	1,00	1,00
								Y+	A1/28	1,00	0,97	1,00	1,00	1,42	1,00	1,00	1,19	1,00	0,60	1,00	1,00	1,00
								Y-	A1/34	1,00	0,96	1,00	1,00	1,42	1,00	1,00	1,19	1,00	0,60	1,00	1,00	1,00
464	5,14	1,00	0,00	1,00	1,00	1,00	1,00		A1/1	1,00	1,00	1,00	1,00	1,40	1,00	1,00	1,19	1,00	0,60	1,00	1,00	1,00
									A1/2	1,00	1,00	1,00	1,00	1,40	1,00	1,00	1,19	1,00	0,60	1,00	1,00	1,00
								X+	A1/3	1,00	0,96	1,00	1,00	1,40	1,00	1,00	1,19	1,00	0,60	1,00	1,00	1,00
								X-	A1/12	1,00	0,98	1,00	1,00	1,40	1,00	1,00	1,19	1,00	0,60	1,00	1,00	1,00
								Y+	A1/28	1,00	0,97	1,00	1,00	1,40	1,00	1,00	1,19	1,00	0,60	1,00	1,00	1,00
								Y-	A1/34	1,00	0,96	1,00	1,00	1,40	1,00	1,00	1,19	1,00	0,60	1,00	1,00	1,00
465	5,14	1,00	0,00	1,00	1,00	1,00	1,00		A1/1	1,00	1,00	1,00	1,00	1,39	1,00	1,00	1,19	1,00	0,60	1,00	1,00	1,00
									A1/2	1,00	1,00	1,00	1,00	1,39	1,00	1,00	1,19	1,00	0,60	1,00	1,00	1,00
								X+	A1/3	1,00	0,97	1,00	1,00	1,39	1,00	1,00	1,19	1,00	0,60	1,00	1,00	1,00
								X-	A1/12	1,00	0,98	1,00	1,00	1,39	1,00	1,00	1,19	1,00	0,60	1,00	1,00	1,00
								Y+	A1/28	1,00	0,97	1,00	1,00	1,39	1,00	1,00	1,19	1,00	0,60	1,00	1,00	1,00
								Y-	A1/34	1,00	0,96	1,00	1,00	1,39	1,00	1,00	1,19	1,00	0,60	1,00	1,00	1,00

COEFFICIENTI DI PORTANZA PIASTRE WINKLER - CONDIZIONI NON DRENATE - S.L.U.

Piast	Brinch Hansen			IclTe	Incl.PianoPosa			Comb		Igk	CoeffIncl.Car.			Affondamento			Forma			Punzonamento		
Nro	Nc	Nq	Ng	Gc=Gq	Bc	Bq	Bg		N.ro	Sism	IcV	IqV	IgV	Dc	Dq	Dg	Sc	Sq	Sg	Psic	Psiq	Psig
466	5,14	1,00	0,00	1,00	1,00	1,00	1,00		A1/1	1,00	1,00	1,00	1,00	1,39	1,00	1,00	1,19	1,00	0,60	1,00	1,00	1,00
									A1/2	1,00	1,00	1,00	1,00	1,39	1,00	1,00	1,19	1,00	0,60	1,00	1,00	1,00
								X+	A1/8	1,00	0,98	1,00	1,00	1,39	1,00	1,00	1,19	1,00	0,60	1,00	1,00	1,00
								X-	A1/15	1,00	0,96	1,00	1,00	1,39	1,00	1,00	1,19	1,00	0,60	1,00	1,00	1,00
								Y+	A1/22	1,00	0,96	1,00	1,00	1,39	1,00	1,00	1,19	1,00	0,60	1,00	1,00	1,00
								Y-	A1/24	1,00	0,97	1,00	1,00	1,39	1,00	1,00	1,19	1,00	0,60	1,00	1,00	1,00
467	5,14	1,00	0,00	1,00	1,00	1,00	1,00		A1/1	1,00	1,00	1,00	1,00	1,39	1,00	1,00	1,19	1,00	0,60	1,00	1,00	1,00
									A1/2	1,00	1,00	1,00	1,00	1,39	1,00	1,00	1,19	1,00	0,60	1,00	1,00	1,00
								X+	A1/3	1,00	0,97	1,00	1,00	1,39	1,00	1,00	1,19	1,00	0,60	1,00	1,00	1,00
								X-	A1/12	1,00	0,98	1,00	1,00	1,39	1,00	1,00	1,19	1,00	0,60	1,00	1,00	1,00
								Y+	A1/28	1,00	0,97	1,00	1,00	1,39	1,00	1,00	1,19	1,00	0,60	1,00	1,00	1,00
								Y-	A1/34	1,00	0,96	1,00	1,00	1,39	1,00	1,00	1,19	1,00	0,60	1,00	1,00	1,00
468	5,14	1,00	0,00	1,00	1,00	1,00	1,00		A1/1	1,00	1,00	1,00	1,00	1,39	1,00	1,00	1,19	1,00	0,60	1,00	1,00	1,00
									A1/2	1,00	1,00	1,00	1,00	1,39	1,00	1,00	1,19	1,00	0,60	1,00	1,00	1,00
								X+	A1/3	1,00	0,96	1,00	1,00	1,39	1,00	1,00	1,19	1,00	0,60	1,00	1,00	1,00
								X-	A1/12	1,00	0,97	1,00	1,00	1,39	1,00	1,00	1,19	1,00	0,60	1,00	1,00	1,00
								Y+	A1/28	1,00	0,97	1,00	1,00	1,39	1,00	1,00	1,19	1,00	0,60	1,00	1,00	1,00
								Y-	A1/34	1,00	0,96	1,00	1,00	1,39	1,00	1,00	1,19	1,00	0,60	1,00	1,00	1,00
469	5,14	1,00	0,00	1,00	1,00	1,00	1,00		A1/1	1,00	1,00	1,00	1,00	1,39	1,00	1,00	1,19	1,00	0,60	1,00	1,00	1,00
									A1/2	1,00	1,00	1,00	1,00	1,39	1,00	1,00	1,19	1,00	0,60	1,00	1,00	1,00
								X+	A1/3	1,00	0,97	1,00	1,00	1,39	1,00	1,00	1,19	1,00	0,60	1,00	1,00	1,00
								X-	A1/12	1,00	0,98	1,00	1,00	1,39	1,00	1,00	1,19	1,00	0,60	1,00	1,00	1,00
								Y+	A1/28	1,00	0,97	1,00	1,00	1,39	1,00	1,00	1,19	1,00	0,60	1,00	1,00	1,00
								Y-	A1/34	1,00	0,96	1,00	1,00	1,39	1,00	1,00	1,19	1,00	0,60	1,00	1,00	1,00
470	5,14	1,00	0,00	1,00	1,00	1,00	1,00		A1/1	1,00	1,00	1,00	1,00	1,39	1,00	1,00	1,19	1,00	0,60	1,00	1,00	1,00
									A1/2	1,00	1,00	1,00	1,00	1,39	1,00	1,00	1,19	1,00	0,60	1,00	1,00	1,00
								X+	A1/6	1,00	0,97	1,00	1,00	1,39	1,00	1,00	1,19	1,00	0,60	1,00	1,00	1,00
								X-	A1/13	1,00	0,98	1,00	1,00	1,39	1,00	1,00	1,19	1,00	0,60	1,00	1,00	1,00
								Y+	A1/29	1,00	0,97	1,00	1,00	1,39	1,00	1,00	1,19	1,00	0,60	1,00	1,00	1,00
								Y-	A1/31	1,00	0,96	1,00	1,00	1,39	1,00	1,00	1,19	1,00	0,60	1,00	1,00	1,00
471	5,14	1,00	0,00	1,00	1,00	1,00	1,00		A1/1	1,00	1,00	1,00	1,00	1,39	1,00	1,00	1,19	1,00	0,60	1,00	1,00	1,00
									A1/2	1,00	1,00	1,00	1,00	1,39	1,00	1,00	1,19	1,00	0,60	1,00	1,00	1,00
								X+	A1/6	1,00	0,97	1,00	1,00	1,39	1,00	1,00	1,19	1,00	0,60	1,00	1,00	1,00
								X-	A1/13	1,00	0,98	1,00	1,00	1,39	1,00	1,00	1,19	1,00	0,60	1,00	1,00	1,00
								Y+	A1/29	1,00	0,97	1,00	1,00	1,39	1,00	1,00	1,19	1,00	0,60	1,00	1,00	1,00
								Y-	A1/31	1,00	0,97	1,00	1,00	1,39	1,00	1,00	1,19	1,00	0,60	1,00	1,00	1,00
472	5,14	1,00	0,00	1,00	1,00	1,00	1,00		A1/1	1,00	1,00	1,00	1,00	1,39	1,00	1,00	1,19	1,00	0,60	1,00	1,00	1,00
									A1/2	1,00	1,00	1,00	1,00	1,39	1,00	1,00	1,19	1,00	0,60	1,00	1,00	1,00
								X+	A1/8	1,00	0,98	1,00	1,00	1,39	1,00	1,00	1,19	1,00	0,60	1,00	1,00	1,00
								X-	A1/15	1,00	0,97	1,00	1,00	1,39	1,00	1,00	1,19	1,00	0,60	1,00	1,00	1,00
								Y+	A1/22	1,00	0,96	1,00	1,00	1,39	1,00	1,00	1,19	1,00	0,60	1,00	1,00	1,00
								Y-	A1/24	1,00	0,97	1,00	1,00	1,39	1,00	1,00	1,19	1,00	0,60	1,00	1,00	1,00
473	5,14	1,00	0,00	1,00	1,00	1,00	1,00		A1/1	1,00	1,00	1,00	1,00	1,39	1,00	1,00	1,19	1,00	0,60	1,00	1,00	1,00
									A1/2	1,00	1,00	1,00	1,00	1,39	1,00	1,00	1,19	1,00	0,60	1,00	1,00	1,00
								X+	A1/8	1,00	0,98	1,00	1,00	1,39	1,00	1,00	1,19	1,00	0,60	1,00	1,00	1,00
								X-	A1/15	1,00	0,97	1,00	1,00	1,39	1,00	1,00	1,19	1,00	0,60	1,00	1,00	1,00
								Y+	A1/22	1,00	0,96	1,00	1,00	1,39	1,00	1,00	1,19	1,00	0,60	1,00	1,00	1,00
								Y-	A1/24	1,00	0,97	1,00	1,00	1,39	1,00	1,00	1,19	1,00	0,60	1,00	1,00	1,00
474	5,14	1,00	0,00	1,00	1,00	1,00	1,00		A1/1	1,00	1,00	1,00	1,00	1,39	1,00	1,00	1,19	1,00	0,60	1,00	1,00	1,00
									A1/2	1,00	1,00	1,00	1,00	1,39	1,00	1,00	1,19	1,00	0,60	1,00	1,00	1,00
								X+	A1/8	1,00	0,97	1,00	1,00	1,39	1,00	1,00	1,19	1,00	0,60	1,00	1,00	1,00
								X-	A1/15	1,00	0,96	1,00	1,00	1,39	1,00	1,00	1,19	1,00	0,60	1,00	1,00	1,00
								Y+	A1/22	1,00	0,96	1,00	1,00	1,39	1,00	1,00	1,19	1,00	0,60	1,00	1,00	1,00
								Y-	A1/24	1,00	0,97	1,00	1,00	1,39	1,00	1,00	1,19	1,00	0,60	1,00	1,00	1,00
475	5,14	1,00	0,00	1,00	1,00	1,00	1,00		A1/1	1,00	1,00	1,00	1,00	1,39	1,00	1,00	1,19	1,00	0,60	1,00	1,00	1,00
									A1/2	1,00	1,00	1,00	1,00	1,39	1,00	1,00	1,19	1,00	0,60	1,00	1,00	1,00
								X+	A1/8	1,00	0,97	1,00	1,00	1,39	1,00	1,00	1,19	1,00	0,60	1,00	1,00	1,00
								X-	A1/15	1,00	0,96	1,00	1,00	1,39	1,00	1,00	1,19	1,00	0,60	1,00	1,00	1,00
								Y+	A1/22	1,00	0,96	1,00	1,00	1,39	1,00	1,00	1,19	1,00	0,60	1,00	1,00	1,00
								Y-	A1/24	1,00	0,97	1,00	1,00	1,39	1,00	1,00	1,19	1,00	0,60	1,00	1,00	1,00
476	5,14	1,00	0,00	1,00	1,00	1,00	1,00		A1/1	1,00	1,00	1,00	1,00	1,39	1,00	1,00	1,19	1,00	0,60	1,00	1,00	1,00
									A1/2	1,00	1,00	1,00	1,00	1,39	1,00	1,00	1,19	1,00	0,60	1,00	1,00	1,00
								X+	A1/8	1,00	0,97	1,00	1,00	1,39	1,00	1,00	1,19	1,00	0,60	1,00	1,00	1,00
								X-	A1/15	1,00	0,96	1,00	1,00	1,39	1,00	1,00	1,19	1,00	0,60	1,00	1,00	1,00
								Y+	A1/22	1,00	0,96	1,00	1,00	1,39	1,00	1,00	1,19	1,00	0,60	1,00	1,00	1,00
								Y-	A1/24	1,00	0,97	1,00	1,00	1,39	1,00	1,00	1,19	1,00	0,60	1,00	1,00	1,00
477	5,14	1,00	0,00	1,00	1,00	1,00	1,00		A1/1	1,00	1,00	1,00	1,00	1,39	1,00	1,00	1,19	1,00	0,60	1,00	1,00	1,00
									A1/2	1,00	1,00	1,00	1,00	1,39	1,00	1,00	1,19	1,00	0,60	1,00	1,00	1,00
								X+	A1/8	1,00	0,97	1,00	1,00	1,39	1,00	1,00	1,19	1,00	0,60	1,00	1,00	1,00
								X-	A1/15	1,00	0,96	1,00	1,00	1,39	1,00	1,00	1,19	1,00	0,60	1,00	1,00	1,00
								Y+	A1/22	1,00	0,96	1,00	1,00	1,39	1,00	1,00	1,19	1,00	0,60	1,00	1,00	1,00
								Y-	A1/24	1,00	0,97	1,00	1,00	1,39	1,00	1,00	1,19	1,00	0,60	1,00	1,00	1,00
478	5,14	1,00	0,00	1,00	1,00	1,00	1,00		A1/1	1,00	1,00	1,00	1,00	1,40	1,00	1,00	1,19	1,00	0,60	1,00	1,00	1,00
									A1/2	1,00	1,00	1,00	1,00	1,40	1,00	1,00	1,19	1,00	0,60	1,00	1,00	1,00

COEFFICIENTI DI PORTANZA PIASTRE WINKLER - CONDIZIONI NON DRENATE - S.L.U.

Piast	Brinch Hansen			IclTe	Incl.PianoPosa			Comb		Igk	CoeffIncl.Car.			Affondamento			Forma			Punzonamento		
Nro	Nc	Nq	Ng	Gc=Gq	Bc	Bq	Bg	N.ro		Sism	IcV	IqV	IgV	Dc	Dq	Dg	Sc	Sq	Sg	Psic	Psiq	Psig
								X+	A1/8	1,00	0,97	1,00	1,00	1,40	1,00	1,00	1,19	1,00	0,60	1,00	1,00	1,00
								X-	A1/15	1,00	0,96	1,00	1,00	1,40	1,00	1,00	1,19	1,00	0,60	1,00	1,00	1,00
								Y+	A1/22	1,00	0,95	1,00	1,00	1,40	1,00	1,00	1,19	1,00	0,60	1,00	1,00	1,00
								Y-	A1/24	1,00	0,97	1,00	1,00	1,40	1,00	1,00	1,19	1,00	0,60	1,00	1,00	1,00
479	5,14	1,00	0,00	1,00	1,00	1,00	1,00		A1/1	1,00	1,00	1,00	1,00	1,39	1,00	1,00	1,19	1,00	0,60	1,00	1,00	1,00
									A1/2	1,00	1,00	1,00	1,00	1,39	1,00	1,00	1,19	1,00	0,60	1,00	1,00	1,00
								X+	A1/8	1,00	0,97	1,00	1,00	1,39	1,00	1,00	1,19	1,00	0,60	1,00	1,00	1,00
								X-	A1/15	1,00	0,96	1,00	1,00	1,39	1,00	1,00	1,19	1,00	0,60	1,00	1,00	1,00
								Y+	A1/22	1,00	0,96	1,00	1,00	1,39	1,00	1,00	1,19	1,00	0,60	1,00	1,00	1,00
								Y-	A1/24	1,00	0,97	1,00	1,00	1,39	1,00	1,00	1,19	1,00	0,60	1,00	1,00	1,00
480	5,14	1,00	0,00	1,00	1,00	1,00	1,00		A1/1	1,00	1,00	1,00	1,00	1,40	1,00	1,00	1,19	1,00	0,60	1,00	1,00	1,00
									A1/2	1,00	1,00	1,00	1,00	1,40	1,00	1,00	1,19	1,00	0,60	1,00	1,00	1,00
								X+	A1/8	1,00	0,97	1,00	1,00	1,40	1,00	1,00	1,19	1,00	0,60	1,00	1,00	1,00
								X-	A1/15	1,00	0,96	1,00	1,00	1,40	1,00	1,00	1,19	1,00	0,60	1,00	1,00	1,00
								Y+	A1/22	1,00	0,95	1,00	1,00	1,40	1,00	1,00	1,19	1,00	0,60	1,00	1,00	1,00
								Y-	A1/24	1,00	0,97	1,00	1,00	1,40	1,00	1,00	1,19	1,00	0,60	1,00	1,00	1,00
481	5,14	1,00	0,00	1,00	1,00	1,00	1,00		A1/1	1,00	1,00	1,00	1,00	1,39	1,00	1,00	1,19	1,00	0,60	1,00	1,00	1,00
									A1/2	1,00	1,00	1,00	1,00	1,39	1,00	1,00	1,19	1,00	0,60	1,00	1,00	1,00
								X+	A1/8	1,00	0,97	1,00	1,00	1,39	1,00	1,00	1,19	1,00	0,60	1,00	1,00	1,00
								X-	A1/15	1,00	0,96	1,00	1,00	1,39	1,00	1,00	1,19	1,00	0,60	1,00	1,00	1,00
								Y+	A1/22	1,00	0,96	1,00	1,00	1,39	1,00	1,00	1,19	1,00	0,60	1,00	1,00	1,00
								Y-	A1/24	1,00	0,97	1,00	1,00	1,39	1,00	1,00	1,19	1,00	0,60	1,00	1,00	1,00
482	5,14	1,00	0,00	1,00	1,00	1,00	1,00		A1/1	1,00	1,00	1,00	1,00	1,40	1,00	1,00	1,19	1,00	0,60	1,00	1,00	1,00
									A1/2	1,00	1,00	1,00	1,00	1,40	1,00	1,00	1,19	1,00	0,60	1,00	1,00	1,00
								X+	A1/8	1,00	0,97	1,00	1,00	1,40	1,00	1,00	1,19	1,00	0,60	1,00	1,00	1,00
								X-	A1/15	1,00	0,96	1,00	1,00	1,40	1,00	1,00	1,19	1,00	0,60	1,00	1,00	1,00
								Y+	A1/22	1,00	0,95	1,00	1,00	1,40	1,00	1,00	1,19	1,00	0,60	1,00	1,00	1,00
								Y-	A1/24	1,00	0,97	1,00	1,00	1,40	1,00	1,00	1,19	1,00	0,60	1,00	1,00	1,00
483	5,14	1,00	0,00	1,00	1,00	1,00	1,00		A1/1	1,00	1,00	1,00	1,00	1,42	1,00	1,00	1,19	1,00	0,60	1,00	1,00	1,00
									A1/2	1,00	1,00	1,00	1,00	1,42	1,00	1,00	1,19	1,00	0,60	1,00	1,00	1,00
								X+	A1/3	1,00	0,96	1,00	1,00	1,42	1,00	1,00	1,19	1,00	0,60	1,00	1,00	1,00
								X-	A1/12	1,00	0,97	1,00	1,00	1,42	1,00	1,00	1,19	1,00	0,60	1,00	1,00	1,00
								Y+	A1/28	1,00	0,97	1,00	1,00	1,42	1,00	1,00	1,19	1,00	0,60	1,00	1,00	1,00
								Y-	A1/34	1,00	0,96	1,00	1,00	1,42	1,00	1,00	1,19	1,00	0,60	1,00	1,00	1,00
484	5,14	1,00	0,00	1,00	1,00	1,00	1,00		A1/1	1,00	1,00	1,00	1,00	1,42	1,00	1,00	1,19	1,00	0,60	1,00	1,00	1,00
									A1/2	1,00	1,00	1,00	1,00	1,42	1,00	1,00	1,19	1,00	0,60	1,00	1,00	1,00
								X+	A1/3	1,00	0,96	1,00	1,00	1,42	1,00	1,00	1,19	1,00	0,60	1,00	1,00	1,00
								X-	A1/12	1,00	0,98	1,00	1,00	1,42	1,00	1,00	1,19	1,00	0,60	1,00	1,00	1,00
								Y+	A1/28	1,00	0,97	1,00	1,00	1,42	1,00	1,00	1,19	1,00	0,60	1,00	1,00	1,00
								Y-	A1/34	1,00	0,96	1,00	1,00	1,42	1,00	1,00	1,19	1,00	0,60	1,00	1,00	1,00
485	5,14	1,00	0,00	1,00	1,00	1,00	1,00		A1/1	1,00	1,00	1,00	1,00	1,42	1,00	1,00	1,19	1,00	0,60	1,00	1,00	1,00
									A1/2	1,00	1,00	1,00	1,00	1,42	1,00	1,00	1,19	1,00	0,60	1,00	1,00	1,00
								X+	A1/6	1,00	0,97	1,00	1,00	1,42	1,00	1,00	1,19	1,00	0,60	1,00	1,00	1,00
								X-	A1/13	1,00	0,98	1,00	1,00	1,42	1,00	1,00	1,19	1,00	0,60	1,00	1,00	1,00
								Y+	A1/29	1,00	0,97	1,00	1,00	1,42	1,00	1,00	1,19	1,00	0,60	1,00	1,00	1,00
								Y-	A1/31	1,00	0,96	1,00	1,00	1,42	1,00	1,00	1,19	1,00	0,60	1,00	1,00	1,00
486	5,14	1,00	0,00	1,00	1,00	1,00	1,00		A1/1	1,00	1,00	1,00	1,00	1,41	1,00	1,00	1,19	1,00	0,60	1,00	1,00	1,00
									A1/2	1,00	1,00	1,00	1,00	1,41	1,00	1,00	1,19	1,00	0,60	1,00	1,00	1,00
								X+	A1/8	1,00	0,98	1,00	1,00	1,41	1,00	1,00	1,19	1,00	0,60	1,00	1,00	1,00
								X-	A1/15	1,00	0,97	1,00	1,00	1,41	1,00	1,00	1,19	1,00	0,60	1,00	1,00	1,00
								Y+	A1/22	1,00	0,96	1,00	1,00	1,41	1,00	1,00	1,19	1,00	0,60	1,00	1,00	1,00
								Y-	A1/24	1,00	0,97	1,00	1,00	1,41	1,00	1,00	1,19	1,00	0,60	1,00	1,00	1,00
487	5,14	1,00	0,00	1,00	1,00	1,00	1,00		A1/1	1,00	1,00	1,00	1,00	1,42	1,00	1,00	1,19	1,00	0,60	1,00	1,00	1,00
									A1/2	1,00	1,00	1,00	1,00	1,42	1,00	1,00	1,19	1,00	0,60	1,00	1,00	1,00
								X+	A1/8	1,00	0,97	1,00	1,00	1,42	1,00	1,00	1,19	1,00	0,60	1,00	1,00	1,00
								X-	A1/15	1,00	0,96	1,00	1,00	1,42	1,00	1,00	1,19	1,00	0,60	1,00	1,00	1,00
								Y+	A1/22	1,00	0,96	1,00	1,00	1,42	1,00	1,00	1,19	1,00	0,60	1,00	1,00	1,00
								Y-	A1/24	1,00	0,97	1,00	1,00	1,42	1,00	1,00	1,19	1,00	0,60	1,00	1,00	1,00
488	5,14	1,00	0,00	1,00	1,00	1,00	1,00		A1/1	1,00	1,00	1,00	1,00	1,42	1,00	1,00	1,19	1,00	0,60	1,00	1,00	1,00
									A1/2	1,00	1,00	1,00	1,00	1,42	1,00	1,00	1,19	1,00	0,60	1,00	1,00	1,00
								X+	A1/8	1,00	0,97	1,00	1,00	1,42	1,00	1,00	1,19	1,00	0,60	1,00	1,00	1,00
								X-	A1/15	1,00	0,96	1,00	1,00	1,42	1,00	1,00	1,19	1,00	0,60	1,00	1,00	1,00
								Y+	A1/22	1,00	0,96	1,00	1,00	1,42	1,00	1,00	1,19	1,00	0,60	1,00	1,00	1,00
								Y-	A1/24	1,00	0,97	1,00	1,00	1,42	1,00	1,00	1,19	1,00	0,60	1,00	1,00	1,00
489	5,14	1,00	0,00	1,00	1,00	1,00	1,00		A1/1	1,00	1,00	1,00	1,00	1,43	1,00	1,00	1,19	1,00	0,60	1,00	1,00	1,00
									A1/2	1,00	1,00	1,00	1,00	1,43	1,00	1,00	1,19	1,00	0,60	1,00	1,00	1,00
								X+	A1/8	1,00	0,97	1,00	1,00	1,43	1,00	1,00	1,19	1,00	0,60	1,00	1,00	1,00
								X-	A1/15	1,00	0,95	1,00	1,00	1,43	1,00	1,00	1,19	1,00	0,60	1,00	1,00	1,00
								Y+	A1/22	1,00	0,95	1,00	1,00	1,43	1,00	1,00	1,19	1,00	0,60	1,00	1,00	1,00
								Y-	A1/24	1,00	0,97	1,00	1,00	1,43	1,00	1,00	1,19	1,00	0,60	1,00	1,00	1,00
490	5,14	1,00	0,00	1,00	1,00	1,00	1,00		A1/1	1,00	1,00	1,00	1,00	1,40	1,00	1,00	1,19	1,00	0,60	1,00	1,00	1,00
									A1/2	1,00	1,00	1,00	1,00	1,40	1,00	1,00	1,19	1,00	0,60	1,00	1,00	1,00
								X+	A1/8	1,00	0,96	1,00	1,00	1,40	1,00	1,00	1,19	1,00	0,60	1,00	1,00	1,00
								X-	A1/15	1,00	0,94	1,00	1,00	1,40	1,00	1,00	1,19	1,00	0,60	1,00	1,00	1,00
								Y+	A1/22	1,00	0,94	1,00	1,00	1,40	1,00	1,00	1,19	1,00	0,60	1,00	1,00	1,00
								Y-	A1/24	1,00	0,96	1,00	1,00	1,40	1,00	1,00	1,19	1,00	0,60	1,00	1,00	1,00

COEFFICIENTI DI PORTANZA PIASTRE WINKLER - CONDIZIONI NON DRENATE - S.L.U.

Piast	Brinch Hansen			IclTe	Incl.PianoPosa			Comb		Igk	CoeffIncl.Car.			Affondamento			Forma			Punzonamento		
Nro	Nc	Nq	Ng	Gc=Gq	Bc	Bq	Bg		N.ro	Sism	IcV	IqV	IgV	Dc	Dq	Dg	Sc	Sq	Sg	Psic	Psiq	Psig
491	5,14	1,00	0,00	1,00	1,00	1,00	1,00		A1/1	1,00	1,00	1,00	1,00	1,39	1,00	1,00	1,19	1,00	0,60	1,00	1,00	1,00
									A1/2	1,00	1,00	1,00	1,00	1,39	1,00	1,00	1,19	1,00	0,60	1,00	1,00	1,00
								X+	A1/8	1,00	0,96	1,00	1,00	1,39	1,00	1,00	1,19	1,00	0,60	1,00	1,00	1,00
								X-	A1/15	1,00	0,94	1,00	1,00	1,39	1,00	1,00	1,19	1,00	0,60	1,00	1,00	1,00
								Y+	A1/22	1,00	0,94	1,00	1,00	1,39	1,00	1,00	1,19	1,00	0,60	1,00	1,00	1,00
								Y-	A1/24	1,00	0,96	1,00	1,00	1,39	1,00	1,00	1,19	1,00	0,60	1,00	1,00	1,00
492	5,14	1,00	0,00	1,00	1,00	1,00	1,00		A1/1	1,00	1,00	1,00	1,00	1,40	1,00	1,00	1,19	1,00	0,60	1,00	1,00	1,00
									A1/2	1,00	1,00	1,00	1,00	1,40	1,00	1,00	1,19	1,00	0,60	1,00	1,00	1,00
								X+	A1/8	1,00	0,96	1,00	1,00	1,40	1,00	1,00	1,19	1,00	0,60	1,00	1,00	1,00
								X-	A1/15	1,00	0,94	1,00	1,00	1,40	1,00	1,00	1,19	1,00	0,60	1,00	1,00	1,00
								Y+	A1/22	1,00	0,94	1,00	1,00	1,40	1,00	1,00	1,19	1,00	0,60	1,00	1,00	1,00
								Y-	A1/24	1,00	0,96	1,00	1,00	1,40	1,00	1,00	1,19	1,00	0,60	1,00	1,00	1,00
493	5,14	1,00	0,00	1,00	1,00	1,00	1,00		A1/1	1,00	1,00	1,00	1,00	1,39	1,00	1,00	1,19	1,00	0,60	1,00	1,00	1,00
									A1/2	1,00	1,00	1,00	1,00	1,39	1,00	1,00	1,19	1,00	0,60	1,00	1,00	1,00
								X+	A1/8	1,00	0,96	1,00	1,00	1,39	1,00	1,00	1,19	1,00	0,60	1,00	1,00	1,00
								X-	A1/15	1,00	0,94	1,00	1,00	1,39	1,00	1,00	1,19	1,00	0,60	1,00	1,00	1,00
								Y+	A1/22	1,00	0,94	1,00	1,00	1,39	1,00	1,00	1,19	1,00	0,60	1,00	1,00	1,00
								Y-	A1/24	1,00	0,96	1,00	1,00	1,39	1,00	1,00	1,19	1,00	0,60	1,00	1,00	1,00
494	5,14	1,00	0,00	1,00	1,00	1,00	1,00		A1/1	1,00	1,00	1,00	1,00	1,39	1,00	1,00	1,19	1,00	0,60	1,00	1,00	1,00
									A1/2	1,00	1,00	1,00	1,00	1,39	1,00	1,00	1,19	1,00	0,60	1,00	1,00	1,00
								X+	A1/8	1,00	0,96	1,00	1,00	1,39	1,00	1,00	1,19	1,00	0,60	1,00	1,00	1,00
								X-	A1/15	1,00	0,95	1,00	1,00	1,39	1,00	1,00	1,19	1,00	0,60	1,00	1,00	1,00
								Y+	A1/22	1,00	0,95	1,00	1,00	1,39	1,00	1,00	1,19	1,00	0,60	1,00	1,00	1,00
								Y-	A1/24	1,00	0,96	1,00	1,00	1,39	1,00	1,00	1,19	1,00	0,60	1,00	1,00	1,00
495	5,14	1,00	0,00	1,00	1,00	1,00	1,00		A1/1	1,00	1,00	1,00	1,00	1,39	1,00	1,00	1,19	1,00	0,60	1,00	1,00	1,00
									A1/2	1,00	1,00	1,00	1,00	1,39	1,00	1,00	1,19	1,00	0,60	1,00	1,00	1,00
								X+	A1/8	1,00	0,96	1,00	1,00	1,39	1,00	1,00	1,19	1,00	0,60	1,00	1,00	1,00
								X-	A1/15	1,00	0,95	1,00	1,00	1,39	1,00	1,00	1,19	1,00	0,60	1,00	1,00	1,00
								Y+	A1/22	1,00	0,94	1,00	1,00	1,39	1,00	1,00	1,19	1,00	0,60	1,00	1,00	1,00
								Y-	A1/24	1,00	0,96	1,00	1,00	1,39	1,00	1,00	1,19	1,00	0,60	1,00	1,00	1,00
496	5,14	1,00	0,00	1,00	1,00	1,00	1,00		A1/1	1,00	1,00	1,00	1,00	1,40	1,00	1,00	1,19	1,00	0,60	1,00	1,00	1,00
									A1/2	1,00	1,00	1,00	1,00	1,40	1,00	1,00	1,19	1,00	0,60	1,00	1,00	1,00
								X+	A1/9	1,00	0,96	1,00	1,00	1,40	1,00	1,00	1,19	1,00	0,60	1,00	1,00	1,00
								X-	A1/18	1,00	0,94	1,00	1,00	1,40	1,00	1,00	1,19	1,00	0,60	1,00	1,00	1,00
								Y+	A1/19	1,00	0,94	1,00	1,00	1,40	1,00	1,00	1,19	1,00	0,60	1,00	1,00	1,00
								Y-	A1/25	1,00	0,95	1,00	1,00	1,40	1,00	1,00	1,19	1,00	0,60	1,00	1,00	1,00
497	5,14	1,00	0,00	1,00	1,00	1,00	1,00		A1/1	1,00	1,00	1,00	1,00	1,41	1,00	1,00	1,19	1,00	0,60	1,00	1,00	1,00
									A1/2	1,00	1,00	1,00	1,00	1,41	1,00	1,00	1,19	1,00	0,60	1,00	1,00	1,00
								X+	A1/9	1,00	0,96	1,00	1,00	1,41	1,00	1,00	1,19	1,00	0,60	1,00	1,00	1,00
								X-	A1/18	1,00	0,94	1,00	1,00	1,41	1,00	1,00	1,19	1,00	0,60	1,00	1,00	1,00
								Y+	A1/19	1,00	0,94	1,00	1,00	1,41	1,00	1,00	1,19	1,00	0,60	1,00	1,00	1,00
								Y-	A1/25	1,00	0,95	1,00	1,00	1,41	1,00	1,00	1,19	1,00	0,60	1,00	1,00	1,00
498	5,14	1,00	0,00	1,00	1,00	1,00	1,00		A1/1	1,00	1,00	1,00	1,00	1,41	1,00	1,00	1,19	1,00	0,60	1,00	1,00	1,00
									A1/2	1,00	1,00	1,00	1,00	1,41	1,00	1,00	1,19	1,00	0,60	1,00	1,00	1,00
								X+	A1/9	1,00	0,96	1,00	1,00	1,41	1,00	1,00	1,19	1,00	0,60	1,00	1,00	1,00
								X-	A1/18	1,00	0,94	1,00	1,00	1,41	1,00	1,00	1,19	1,00	0,60	1,00	1,00	1,00
								Y+	A1/19	1,00	0,94	1,00	1,00	1,41	1,00	1,00	1,19	1,00	0,60	1,00	1,00	1,00
								Y-	A1/25	1,00	0,95	1,00	1,00	1,41	1,00	1,00	1,19	1,00	0,60	1,00	1,00	1,00
499	5,14	1,00	0,00	1,00	1,00	1,00	1,00		A1/1	1,00	1,00	1,00	1,00	1,39	1,00	1,00	1,19	1,00	0,60	1,00	1,00	1,00
									A1/2	1,00	1,00	1,00	1,00	1,39	1,00	1,00	1,19	1,00	0,60	1,00	1,00	1,00
								X+	A1/9	1,00	0,96	1,00	1,00	1,39	1,00	1,00	1,19	1,00	0,60	1,00	1,00	1,00
								X-	A1/18	1,00	0,94	1,00	1,00	1,39	1,00	1,00	1,19	1,00	0,60	1,00	1,00	1,00
								Y+	A1/19	1,00	0,94	1,00	1,00	1,39	1,00	1,00	1,19	1,00	0,60	1,00	1,00	1,00
								Y-	A1/25	1,00	0,96	1,00	1,00	1,39	1,00	1,00	1,19	1,00	0,60	1,00	1,00	1,00
500	5,14	1,00	0,00	1,00	1,00	1,00	1,00		A1/1	1,00	1,00	1,00	1,00	1,39	1,00	1,00	1,19	1,00	0,60	1,00	1,00	1,00
									A1/2	1,00	1,00	1,00	1,00	1,39	1,00	1,00	1,19	1,00	0,60	1,00	1,00	1,00
								X+	A1/9	1,00	0,96	1,00	1,00	1,39	1,00	1,00	1,19	1,00	0,60	1,00	1,00	1,00
								X-	A1/18	1,00	0,94	1,00	1,00	1,39	1,00	1,00	1,19	1,00	0,60	1,00	1,00	1,00
								Y+	A1/19	1,00	0,94	1,00	1,00	1,39	1,00	1,00	1,19	1,00	0,60	1,00	1,00	1,00
								Y-	A1/25	1,00	0,95	1,00	1,00	1,39	1,00	1,00	1,19	1,00	0,60	1,00	1,00	1,00
501	5,14	1,00	0,00	1,00	1,00	1,00	1,00		A1/1	1,00	1,00	1,00	1,00	1,39	1,00	1,00	1,19	1,00	0,60	1,00	1,00	1,00
									A1/2	1,00	1,00	1,00	1,00	1,39	1,00	1,00	1,19	1,00	0,60	1,00	1,00	1,00
								X+	A1/9	1,00	0,96	1,00	1,00	1,39	1,00	1,00	1,19	1,00	0,60	1,00	1,00	1,00
								X-	A1/18	1,00	0,94	1,00	1,00	1,39	1,00	1,00	1,19	1,00	0,60	1,00	1,00	1,00
								Y+	A1/19	1,00	0,94	1,00	1,00	1,39	1,00	1,00	1,19	1,00	0,60	1,00	1,00	1,00
								Y-	A1/25	1,00	0,96	1,00	1,00	1,39	1,00	1,00	1,19	1,00	0,60	1,00	1,00	1,00
502	5,14	1,00	0,00	1,00	1,00	1,00	1,00		A1/1	1,00	1,00	1,00	1,00	1,40	1,00	1,00	1,19	1,00	0,60	1,00	1,00	1,00
									A1/2	1,00	1,00	1,00	1,00	1,40	1,00	1,00	1,19	1,00	0,60	1,00	1,00	1,00
								X+	A1/9	1,00	0,96	1,00	1,00	1,40	1,00	1,00	1,19	1,00	0,60	1,00	1,00	1,00
								X-	A1/18	1,00	0,94	1,00	1,00	1,40	1,00	1,00	1,19	1,00	0,60	1,00	1,00	1,00
								Y+	A1/19	1,00	0,94	1,00	1,00	1,40	1,00	1,00	1,19	1,00	0,60	1,00	1,00	1,00
								Y-	A1/25	1,00	0,95	1,00	1,00	1,40	1,00	1,00	1,19	1,00	0,60	1,00	1,00	1,00
503	5,14	1,00	0,00	1,00	1,00	1,00	1,00		A1/1	1,00	1,00	1,00	1,00	1,39	1,00	1,00	1,19	1,00	0,60	1,00	1,00	1,00
									A1/2	1,00	1,00	1,00	1,00	1,39	1,00	1,00	1,19	1,00	0,60	1,00	1,00	1,00

COEFFICIENTI DI PORTANZA PIASTRE WINKLER - CONDIZIONI NON DRENATE - S.L.U.

Piast	Brinch Hansen			IclTe	Incl.PianoPosa			Comb		Igk	CoeffIncl.Car.			Affondamento			Forma			Punzonamento		
Nro	Nc	Nq	Ng	Gc=Gq	Bc	Bq	Bg	N.ro		Sism	IcV	IqV	IgV	Dc	Dq	Dg	Sc	Sq	Sg	Psic	Psiq	Psig
								X+	A1/9	1,00	0,96	1,00	1,00	1,39	1,00	1,00	1,19	1,00	0,60	1,00	1,00	1,00
								X-	A1/18	1,00	0,94	1,00	1,00	1,39	1,00	1,00	1,19	1,00	0,60	1,00	1,00	1,00
								Y+	A1/19	1,00	0,94	1,00	1,00	1,39	1,00	1,00	1,19	1,00	0,60	1,00	1,00	1,00
								Y-	A1/25	1,00	0,96	1,00	1,00	1,39	1,00	1,00	1,19	1,00	0,60	1,00	1,00	1,00
504	5,14	1,00	0,00	1,00	1,00	1,00	1,00		A1/1	1,00	1,00	1,00	1,00	1,39	1,00	1,00	1,19	1,00	0,60	1,00	1,00	1,00
									A1/2	1,00	1,00	1,00	1,00	1,39	1,00	1,00	1,19	1,00	0,60	1,00	1,00	1,00
								X+	A1/9	1,00	0,96	1,00	1,00	1,39	1,00	1,00	1,19	1,00	0,60	1,00	1,00	1,00
								X-	A1/18	1,00	0,95	1,00	1,00	1,39	1,00	1,00	1,19	1,00	0,60	1,00	1,00	1,00
								Y+	A1/19	1,00	0,94	1,00	1,00	1,39	1,00	1,00	1,19	1,00	0,60	1,00	1,00	1,00
								Y-	A1/25	1,00	0,96	1,00	1,00	1,39	1,00	1,00	1,19	1,00	0,60	1,00	1,00	1,00
505	5,14	1,00	0,00	1,00	1,00	1,00	1,00		A1/1	1,00	1,00	1,00	1,00	1,41	1,00	1,00	1,19	1,00	0,60	1,00	1,00	1,00
									A1/2	1,00	1,00	1,00	1,00	1,41	1,00	1,00	1,19	1,00	0,60	1,00	1,00	1,00
								X+	A1/9	1,00	0,96	1,00	1,00	1,41	1,00	1,00	1,19	1,00	0,60	1,00	1,00	1,00
								X-	A1/18	1,00	0,94	1,00	1,00	1,41	1,00	1,00	1,19	1,00	0,60	1,00	1,00	1,00
								Y+	A1/19	1,00	0,94	1,00	1,00	1,41	1,00	1,00	1,19	1,00	0,60	1,00	1,00	1,00
								Y-	A1/25	1,00	0,96	1,00	1,00	1,41	1,00	1,00	1,19	1,00	0,60	1,00	1,00	1,00
506	5,14	1,00	0,00	1,00	1,00	1,00	1,00		A1/1	1,00	1,00	1,00	1,00	1,39	1,00	1,00	1,19	1,00	0,60	1,00	1,00	1,00
									A1/2	1,00	1,00	1,00	1,00	1,39	1,00	1,00	1,19	1,00	0,60	1,00	1,00	1,00
								X+	A1/9	1,00	0,96	1,00	1,00	1,39	1,00	1,00	1,19	1,00	0,60	1,00	1,00	1,00
								X-	A1/18	1,00	0,95	1,00	1,00	1,39	1,00	1,00	1,19	1,00	0,60	1,00	1,00	1,00
								Y+	A1/19	1,00	0,95	1,00	1,00	1,39	1,00	1,00	1,19	1,00	0,60	1,00	1,00	1,00
								Y-	A1/25	1,00	0,96	1,00	1,00	1,39	1,00	1,00	1,19	1,00	0,60	1,00	1,00	1,00
507	5,14	1,00	0,00	1,00	1,00	1,00	1,00		A1/1	1,00	1,00	1,00	1,00	1,39	1,00	1,00	1,19	1,00	0,60	1,00	1,00	1,00
									A1/2	1,00	1,00	1,00	1,00	1,39	1,00	1,00	1,19	1,00	0,60	1,00	1,00	1,00
								X+	A1/8	1,00	0,96	1,00	1,00	1,39	1,00	1,00	1,19	1,00	0,60	1,00	1,00	1,00
								X-	A1/15	1,00	0,95	1,00	1,00	1,39	1,00	1,00	1,19	1,00	0,60	1,00	1,00	1,00
								Y+	A1/22	1,00	0,95	1,00	1,00	1,39	1,00	1,00	1,19	1,00	0,60	1,00	1,00	1,00
								Y-	A1/24	1,00	0,96	1,00	1,00	1,39	1,00	1,00	1,19	1,00	0,60	1,00	1,00	1,00
508	5,14	1,00	0,00	1,00	1,00	1,00	1,00		A1/1	1,00	1,00	1,00	1,00	1,39	1,00	1,00	1,19	1,00	0,60	1,00	1,00	1,00
									A1/2	1,00	1,00	1,00	1,00	1,39	1,00	1,00	1,19	1,00	0,60	1,00	1,00	1,00
								X+	A1/8	1,00	0,97	1,00	1,00	1,39	1,00	1,00	1,19	1,00	0,60	1,00	1,00	1,00
								X-	A1/15	1,00	0,95	1,00	1,00	1,39	1,00	1,00	1,19	1,00	0,60	1,00	1,00	1,00
								Y+	A1/22	1,00	0,95	1,00	1,00	1,39	1,00	1,00	1,19	1,00	0,60	1,00	1,00	1,00
								Y-	A1/24	1,00	0,96	1,00	1,00	1,39	1,00	1,00	1,19	1,00	0,60	1,00	1,00	1,00
509	5,14	1,00	0,00	1,00	1,00	1,00	1,00		A1/1	1,00	1,00	1,00	1,00	1,39	1,00	1,00	1,19	1,00	0,60	1,00	1,00	1,00
									A1/2	1,00	1,00	1,00	1,00	1,39	1,00	1,00	1,19	1,00	0,60	1,00	1,00	1,00
								X+	A1/8	1,00	0,96	1,00	1,00	1,39	1,00	1,00	1,19	1,00	0,60	1,00	1,00	1,00
								X-	A1/15	1,00	0,95	1,00	1,00	1,39	1,00	1,00	1,19	1,00	0,60	1,00	1,00	1,00
								Y+	A1/22	1,00	0,94	1,00	1,00	1,39	1,00	1,00	1,19	1,00	0,60	1,00	1,00	1,00
								Y-	A1/24	1,00	0,96	1,00	1,00	1,39	1,00	1,00	1,19	1,00	0,60	1,00	1,00	1,00
510	5,14	1,00	0,00	1,00	1,00	1,00	1,00		A1/1	1,00	1,00	1,00	1,00	1,38	1,00	1,00	1,19	1,00	0,60	1,00	1,00	1,00
									A1/2	1,00	1,00	1,00	1,00	1,38	1,00	1,00	1,19	1,00	0,60	1,00	1,00	1,00
								X+	A1/8	1,00	0,96	1,00	1,00	1,38	1,00	1,00	1,19	1,00	0,60	1,00	1,00	1,00
								X-	A1/15	1,00	0,94	1,00	1,00	1,38	1,00	1,00	1,19	1,00	0,60	1,00	1,00	1,00
								Y+	A1/22	1,00	0,94	1,00	1,00	1,38	1,00	1,00	1,19	1,00	0,60	1,00	1,00	1,00
								Y-	A1/24	1,00	0,96	1,00	1,00	1,38	1,00	1,00	1,19	1,00	0,60	1,00	1,00	1,00
511	5,14	1,00	0,00	1,00	1,00	1,00	1,00		A1/1	1,00	1,00	1,00	1,00	1,40	1,00	1,00	1,19	1,00	0,60	1,00	1,00	1,00
									A1/2	1,00	1,00	1,00	1,00	1,40	1,00	1,00	1,19	1,00	0,60	1,00	1,00	1,00
								X+	A1/8	1,00	0,96	1,00	1,00	1,40	1,00	1,00	1,19	1,00	0,60	1,00	1,00	1,00
								X-	A1/15	1,00	0,94	1,00	1,00	1,40	1,00	1,00	1,19	1,00	0,60	1,00	1,00	1,00
								Y+	A1/22	1,00	0,94	1,00	1,00	1,40	1,00	1,00	1,19	1,00	0,60	1,00	1,00	1,00
								Y-	A1/24	1,00	0,96	1,00	1,00	1,40	1,00	1,00	1,19	1,00	0,60	1,00	1,00	1,00
512	5,14	1,00	0,00	1,00	1,00	1,00	1,00		A1/1	1,00	1,00	1,00	1,00	1,39	1,00	1,00	1,19	1,00	0,60	1,00	1,00	1,00
									A1/2	1,00	1,00	1,00	1,00	1,39	1,00	1,00	1,19	1,00	0,60	1,00	1,00	1,00
								X+	A1/9	1,00	0,96	1,00	1,00	1,39	1,00	1,00	1,19	1,00	0,60	1,00	1,00	1,00
								X-	A1/18	1,00	0,95	1,00	1,00	1,39	1,00	1,00	1,19	1,00	0,60	1,00	1,00	1,00
								Y+	A1/19	1,00	0,95	1,00	1,00	1,39	1,00	1,00	1,19	1,00	0,60	1,00	1,00	1,00
								Y-	A1/25	1,00	0,96	1,00	1,00	1,39	1,00	1,00	1,19	1,00	0,60	1,00	1,00	1,00
513	5,14	1,00	0,00	1,00	1,00	1,00	1,00		A1/1	1,00	1,00	1,00	1,00	1,39	1,00	1,00	1,19	1,00	0,60	1,00	1,00	1,00
									A1/2	1,00	1,00	1,00	1,00	1,39	1,00	1,00	1,19	1,00	0,60	1,00	1,00	1,00
								X+	A1/9	1,00	0,97	1,00	1,00	1,39	1,00	1,00	1,19	1,00	0,60	1,00	1,00	1,00
								X-	A1/18	1,00	0,95	1,00	1,00	1,39	1,00	1,00	1,19	1,00	0,60	1,00	1,00	1,00
								Y+	A1/19	1,00	0,95	1,00	1,00	1,39	1,00	1,00	1,19	1,00	0,60	1,00	1,00	1,00
								Y-	A1/25	1,00	0,96	1,00	1,00	1,39	1,00	1,00	1,19	1,00	0,60	1,00	1,00	1,00
514	5,14	1,00	0,00	1,00	1,00	1,00	1,00		A1/1	1,00	1,00	1,00	1,00	1,39	1,00	1,00	1,19	1,00	0,60	1,00	1,00	1,00
									A1/2	1,00	1,00	1,00	1,00	1,39	1,00	1,00	1,19	1,00	0,60	1,00	1,00	1,00
								X+	A1/8	1,00	0,96	1,00	1,00	1,39	1,00	1,00	1,19	1,00	0,60	1,00	1,00	1,00
								X-	A1/15	1,00	0,95	1,00	1,00	1,39	1,00	1,00	1,19	1,00	0,60	1,00	1,00	1,00
								Y+	A1/22	1,00	0,95	1,00	1,00	1,39	1,00	1,00	1,19	1,00	0,60	1,00	1,00	1,00
								Y-	A1/24	1,00	0,96	1,00	1,00	1,39	1,00	1,00	1,19	1,00	0,60	1,00	1,00	1,00
515	5,14	1,00	0,00	1,00	1,00	1,00	1,00		A1/1	1,00	1,00	1,00	1,00	1,39	1,00	1,00	1,19	1,00	0,60	1,00	1,00	1,00
									A1/2	1,00	1,00	1,00	1,00	1,39	1,00	1,00	1,19	1,00	0,60	1,00	1,00	1,00
								X+	A1/8	1,00	0,97	1,00	1,00	1,39	1,00	1,00	1,19	1,00	0,60	1,00	1,00	1,00
								X-	A1/15	1,00	0,95	1,00	1,00	1,39	1,00	1,00	1,19	1,00	0,60	1,00	1,00	1,00
								Y+	A1/22	1,00	0,95	1,00	1,00	1,39	1,00	1,00	1,19	1,00	0,60	1,00	1,00	1,00
								Y-	A1/24	1,00	0,96	1,00	1,00	1,39	1,00	1,00	1,19	1,00	0,60	1,00	1,00	1,00

COEFFICIENTI DI PORTANZA PIASTRE WINKLER - CONDIZIONI NON DRENATE - S.L.U.

Piast	Brinch Hansen			IclTe	Incl.PianoPosa			Comb		Igk	CoeffIncl.Car.			Affondamento			Forma			Punzonamento		
Nro	Nc	Nq	Ng	Gc=Gq	Bc	Bq	Bg		N.ro	Sism	IcV	IqV	IgV	Dc	Dq	Dg	Sc	Sq	Sg	Psic	Psiq	Psig
516	5,14	1,00	0,00	1,00	1,00	1,00	1,00		A1/1	1,00	1,00	1,00	1,00	1,39	1,00	1,00	1,19	1,00	0,60	1,00	1,00	1,00
									A1/2	1,00	1,00	1,00	1,00	1,39	1,00	1,00	1,19	1,00	0,60	1,00	1,00	1,00
								X+	A1/8	1,00	0,97	1,00	1,00	1,39	1,00	1,00	1,19	1,00	0,60	1,00	1,00	1,00
								X-	A1/15	1,00	0,96	1,00	1,00	1,39	1,00	1,00	1,19	1,00	0,60	1,00	1,00	1,00
								Y+	A1/22	1,00	0,96	1,00	1,00	1,39	1,00	1,00	1,19	1,00	0,60	1,00	1,00	1,00
								Y-	A1/24	1,00	0,97	1,00	1,00	1,39	1,00	1,00	1,19	1,00	0,60	1,00	1,00	1,00
517	5,14	1,00	0,00	1,00	1,00	1,00	1,00		A1/1	1,00	1,00	1,00	1,00	1,39	1,00	1,00	1,19	1,00	0,60	1,00	1,00	1,00
									A1/2	1,00	1,00	1,00	1,00	1,39	1,00	1,00	1,19	1,00	0,60	1,00	1,00	1,00
								X+	A1/9	1,00	0,97	1,00	1,00	1,39	1,00	1,00	1,19	1,00	0,60	1,00	1,00	1,00
								X-	A1/18	1,00	0,96	1,00	1,00	1,39	1,00	1,00	1,19	1,00	0,60	1,00	1,00	1,00
								Y+	A1/19	1,00	0,95	1,00	1,00	1,39	1,00	1,00	1,19	1,00	0,60	1,00	1,00	1,00
								Y-	A1/25	1,00	0,97	1,00	1,00	1,39	1,00	1,00	1,19	1,00	0,60	1,00	1,00	1,00
518	5,14	1,00	0,00	1,00	1,00	1,00	1,00		A1/1	1,00	1,00	1,00	1,00	1,39	1,00	1,00	1,19	1,00	0,60	1,00	1,00	1,00
									A1/2	1,00	1,00	1,00	1,00	1,39	1,00	1,00	1,19	1,00	0,60	1,00	1,00	1,00
								X+	A1/8	1,00	0,97	1,00	1,00	1,39	1,00	1,00	1,19	1,00	0,60	1,00	1,00	1,00
								X-	A1/15	1,00	0,96	1,00	1,00	1,39	1,00	1,00	1,19	1,00	0,60	1,00	1,00	1,00
								Y+	A1/22	1,00	0,96	1,00	1,00	1,39	1,00	1,00	1,19	1,00	0,60	1,00	1,00	1,00
								Y-	A1/24	1,00	0,97	1,00	1,00	1,39	1,00	1,00	1,19	1,00	0,60	1,00	1,00	1,00
519	5,14	1,00	0,00	1,00	1,00	1,00	1,00		A1/1	1,00	1,00	1,00	1,00	1,39	1,00	1,00	1,19	1,00	0,60	1,00	1,00	1,00
									A1/2	1,00	1,00	1,00	1,00	1,39	1,00	1,00	1,19	1,00	0,60	1,00	1,00	1,00
								X+	A1/8	1,00	0,97	1,00	1,00	1,39	1,00	1,00	1,19	1,00	0,60	1,00	1,00	1,00
								X-	A1/15	1,00	0,95	1,00	1,00	1,39	1,00	1,00	1,19	1,00	0,60	1,00	1,00	1,00
								Y+	A1/22	1,00	0,95	1,00	1,00	1,39	1,00	1,00	1,19	1,00	0,60	1,00	1,00	1,00
								Y-	A1/24	1,00	0,97	1,00	1,00	1,39	1,00	1,00	1,19	1,00	0,60	1,00	1,00	1,00
520	5,14	1,00	0,00	1,00	1,00	1,00	1,00		A1/1	1,00	1,00	1,00	1,00	1,39	1,00	1,00	1,19	1,00	0,60	1,00	1,00	1,00
									A1/2	1,00	1,00	1,00	1,00	1,39	1,00	1,00	1,19	1,00	0,60	1,00	1,00	1,00
								X+	A1/9	1,00	0,96	1,00	1,00	1,39	1,00	1,00	1,19	1,00	0,60	1,00	1,00	1,00
								X-	A1/18	1,00	0,95	1,00	1,00	1,39	1,00	1,00	1,19	1,00	0,60	1,00	1,00	1,00
								Y+	A1/19	1,00	0,95	1,00	1,00	1,39	1,00	1,00	1,19	1,00	0,60	1,00	1,00	1,00
								Y-	A1/25	1,00	0,96	1,00	1,00	1,39	1,00	1,00	1,19	1,00	0,60	1,00	1,00	1,00
521	5,14	1,00	0,00	1,00	1,00	1,00	1,00		A1/1	1,00	1,00	1,00	1,00	1,39	1,00	1,00	1,19	1,00	0,60	1,00	1,00	1,00
									A1/2	1,00	1,00	1,00	1,00	1,39	1,00	1,00	1,19	1,00	0,60	1,00	1,00	1,00
								X+	A1/9	1,00	0,97	1,00	1,00	1,39	1,00	1,00	1,19	1,00	0,60	1,00	1,00	1,00
								X-	A1/18	1,00	0,95	1,00	1,00	1,39	1,00	1,00	1,19	1,00	0,60	1,00	1,00	1,00
								Y+	A1/19	1,00	0,95	1,00	1,00	1,39	1,00	1,00	1,19	1,00	0,60	1,00	1,00	1,00
								Y-	A1/25	1,00	0,96	1,00	1,00	1,39	1,00	1,00	1,19	1,00	0,60	1,00	1,00	1,00
522	5,14	1,00	0,00	1,00	1,00	1,00	1,00		A1/1	1,00	1,00	1,00	1,00	1,39	1,00	1,00	1,19	1,00	0,60	1,00	1,00	1,00
									A1/2	1,00	1,00	1,00	1,00	1,39	1,00	1,00	1,19	1,00	0,60	1,00	1,00	1,00
								X+	A1/8	1,00	0,97	1,00	1,00	1,39	1,00	1,00	1,19	1,00	0,60	1,00	1,00	1,00
								X-	A1/15	1,00	0,95	1,00	1,00	1,39	1,00	1,00	1,19	1,00	0,60	1,00	1,00	1,00
								Y+	A1/22	1,00	0,95	1,00	1,00	1,39	1,00	1,00	1,19	1,00	0,60	1,00	1,00	1,00
								Y-	A1/24	1,00	0,96	1,00	1,00	1,39	1,00	1,00	1,19	1,00	0,60	1,00	1,00	1,00
523	5,14	1,00	0,00	1,00	1,00	1,00	1,00		A1/1	1,00	1,00	1,00	1,00	1,39	1,00	1,00	1,19	1,00	0,60	1,00	1,00	1,00
									A1/2	1,00	1,00	1,00	1,00	1,39	1,00	1,00	1,19	1,00	0,60	1,00	1,00	1,00
								X+	A1/8	1,00	0,96	1,00	1,00	1,39	1,00	1,00	1,19	1,00	0,60	1,00	1,00	1,00
								X-	A1/15	1,00	0,95	1,00	1,00	1,39	1,00	1,00	1,19	1,00	0,60	1,00	1,00	1,00
								Y+	A1/22	1,00	0,94	1,00	1,00	1,39	1,00	1,00	1,19	1,00	0,60	1,00	1,00	1,00
								Y-	A1/24	1,00	0,96	1,00	1,00	1,39	1,00	1,00	1,19	1,00	0,60	1,00	1,00	1,00
524	5,14	1,00	0,00	1,00	1,00	1,00	1,00		A1/1	1,00	1,00	1,00	1,00	1,39	1,00	1,00	1,19	1,00	0,60	1,00	1,00	1,00
									A1/2	1,00	1,00	1,00	1,00	1,39	1,00	1,00	1,19	1,00	0,60	1,00	1,00	1,00
								X+	A1/8	1,00	0,96	1,00	1,00	1,39	1,00	1,00	1,19	1,00	0,60	1,00	1,00	1,00
								X-	A1/15	1,00	0,95	1,00	1,00	1,39	1,00	1,00	1,19	1,00	0,60	1,00	1,00	1,00
								Y+	A1/22	1,00	0,94	1,00	1,00	1,39	1,00	1,00	1,19	1,00	0,60	1,00	1,00	1,00
								Y-	A1/24	1,00	0,96	1,00	1,00	1,39	1,00	1,00	1,19	1,00	0,60	1,00	1,00	1,00
525	5,14	1,00	0,00	1,00	1,00	1,00	1,00		A1/1	1,00	1,00	1,00	1,00	1,39	1,00	1,00	1,19	1,00	0,60	1,00	1,00	1,00
									A1/2	1,00	1,00	1,00	1,00	1,39	1,00	1,00	1,19	1,00	0,60	1,00	1,00	1,00
								X+	A1/8	1,00	0,96	1,00	1,00	1,39	1,00	1,00	1,19	1,00	0,60	1,00	1,00	1,00
								X-	A1/15	1,00	0,95	1,00	1,00	1,39	1,00	1,00	1,19	1,00	0,60	1,00	1,00	1,00
								Y+	A1/22	1,00	0,95	1,00	1,00	1,39	1,00	1,00	1,19	1,00	0,60	1,00	1,00	1,00
								Y-	A1/24	1,00	0,96	1,00	1,00	1,39	1,00	1,00	1,19	1,00	0,60	1,00	1,00	1,00
526	5,14	1,00	0,00	1,00	1,00	1,00	1,00		A1/1	1,00	1,00	1,00	1,00	1,39	1,00	1,00	1,19	1,00	0,60	1,00	1,00	1,00
									A1/2	1,00	1,00	1,00	1,00	1,39	1,00	1,00	1,19	1,00	0,60	1,00	1,00	1,00
								X+	A1/8	1,00	0,96	1,00	1,00	1,39	1,00	1,00	1,19	1,00	0,60	1,00	1,00	1,00
								X-	A1/15	1,00	0,95	1,00	1,00	1,39	1,00	1,00	1,19	1,00	0,60	1,00	1,00	1,00
								Y+	A1/22	1,00	0,95	1,00	1,00	1,39	1,00	1,00	1,19	1,00	0,60	1,00	1,00	1,00
								Y-	A1/24	1,00	0,96	1,00	1,00	1,39	1,00	1,00	1,19	1,00	0,60	1,00	1,00	1,00
527	5,14	1,00	0,00	1,00	1,00	1,00	1,00		A1/1	1,00	1,00	1,00	1,00	1,39	1,00	1,00	1,19	1,00	0,60	1,00	1,00	1,00
									A1/2	1,00	1,00	1,00	1,00	1,39	1,00	1,00	1,19	1,00	0,60	1,00	1,00	1,00
								X+	A1/8	1,00	0,97	1,00	1,00	1,39	1,00	1,00	1,19	1,00	0,60	1,00	1,00	1,00
								X-	A1/15	1,00	0,95	1,00	1,00	1,39	1,00	1,00	1,19	1,00	0,60	1,00	1,00	1,00
								Y+	A1/22	1,00	0,95	1,00	1,00	1,39	1,00	1,00	1,19	1,00	0,60	1,00	1,00	1,00
								Y-	A1/24	1,00	0,96	1,00	1,00	1,39	1,00	1,00	1,19	1,00	0,60	1,00	1,00	1,00
528	5,14	1,00	0,00	1,00	1,00	1,00	1,00		A1/1	1,00	1,00	1,00	1,00	1,39	1,00	1,00	1,19	1,00	0,60	1,00	1,00	1,00
									A1/2	1,00	1,00	1,00	1,00	1,39	1,00	1,00	1,19	1,00	0,60	1,00	1,00	1,00

COEFFICIENTI DI PORTANZA PIASTRE WINKLER - CONDIZIONI NON DRENATE - S.L.U.

Piast	Brinch Hansen			IclTe	Incl.PianoPosa			Comb		Igk	CoeffIncl.Car.			Affondamento			Forma			Punzonamento		
Nro	Nc	Nq	Ng	Gc=Gq	Bc	Bq	Bg	N.ro		Sism	IcV	IqV	IgV	Dc	Dq	Dg	Sc	Sq	Sg	Psic	Psiq	Psig
								X+	A1/8	1,00	0,96	1,00	1,00	1,39	1,00	1,00	1,19	1,00	0,60	1,00	1,00	1,00
								X-	A1/15	1,00	0,95	1,00	1,00	1,39	1,00	1,00	1,19	1,00	0,60	1,00	1,00	1,00
								Y+	A1/22	1,00	0,95	1,00	1,00	1,39	1,00	1,00	1,19	1,00	0,60	1,00	1,00	1,00
								Y-	A1/24	1,00	0,96	1,00	1,00	1,39	1,00	1,00	1,19	1,00	0,60	1,00	1,00	1,00
529	5,14	1,00	0,00	1,00	1,00	1,00	1,00		A1/1	1,00	1,00	1,00	1,00	1,39	1,00	1,00	1,19	1,00	0,60	1,00	1,00	1,00
									A1/2	1,00	1,00	1,00	1,00	1,39	1,00	1,00	1,19	1,00	0,60	1,00	1,00	1,00
								X+	A1/8	1,00	0,96	1,00	1,00	1,39	1,00	1,00	1,19	1,00	0,60	1,00	1,00	1,00
								X-	A1/15	1,00	0,95	1,00	1,00	1,39	1,00	1,00	1,19	1,00	0,60	1,00	1,00	1,00
								Y+	A1/22	1,00	0,95	1,00	1,00	1,39	1,00	1,00	1,19	1,00	0,60	1,00	1,00	1,00
								Y-	A1/24	1,00	0,96	1,00	1,00	1,39	1,00	1,00	1,19	1,00	0,60	1,00	1,00	1,00
530	5,14	1,00	0,00	1,00	1,00	1,00	1,00		A1/1	1,00	1,00	1,00	1,00	1,39	1,00	1,00	1,19	1,00	0,60	1,00	1,00	1,00
									A1/2	1,00	1,00	1,00	1,00	1,39	1,00	1,00	1,19	1,00	0,60	1,00	1,00	1,00
								X+	A1/8	1,00	0,97	1,00	1,00	1,39	1,00	1,00	1,19	1,00	0,60	1,00	1,00	1,00
								X-	A1/15	1,00	0,95	1,00	1,00	1,39	1,00	1,00	1,19	1,00	0,60	1,00	1,00	1,00
								Y+	A1/22	1,00	0,95	1,00	1,00	1,39	1,00	1,00	1,19	1,00	0,60	1,00	1,00	1,00
								Y-	A1/24	1,00	0,96	1,00	1,00	1,39	1,00	1,00	1,19	1,00	0,60	1,00	1,00	1,00
531	5,14	1,00	0,00	1,00	1,00	1,00	1,00		A1/1	1,00	1,00	1,00	1,00	1,39	1,00	1,00	1,19	1,00	0,60	1,00	1,00	1,00
									A1/2	1,00	1,00	1,00	1,00	1,39	1,00	1,00	1,19	1,00	0,60	1,00	1,00	1,00
								X+	A1/8	1,00	0,97	1,00	1,00	1,39	1,00	1,00	1,19	1,00	0,60	1,00	1,00	1,00
								X-	A1/15	1,00	0,95	1,00	1,00	1,39	1,00	1,00	1,19	1,00	0,60	1,00	1,00	1,00
								Y+	A1/22	1,00	0,95	1,00	1,00	1,39	1,00	1,00	1,19	1,00	0,60	1,00	1,00	1,00
								Y-	A1/24	1,00	0,97	1,00	1,00	1,39	1,00	1,00	1,19	1,00	0,60	1,00	1,00	1,00
532	5,14	1,00	0,00	1,00	1,00	1,00	1,00		A1/1	1,00	1,00	1,00	1,00	1,39	1,00	1,00	1,19	1,00	0,60	1,00	1,00	1,00
									A1/2	1,00	1,00	1,00	1,00	1,39	1,00	1,00	1,19	1,00	0,60	1,00	1,00	1,00
								X+	A1/8	1,00	0,97	1,00	1,00	1,39	1,00	1,00	1,19	1,00	0,60	1,00	1,00	1,00
								X-	A1/15	1,00	0,95	1,00	1,00	1,39	1,00	1,00	1,19	1,00	0,60	1,00	1,00	1,00
								Y+	A1/22	1,00	0,95	1,00	1,00	1,39	1,00	1,00	1,19	1,00	0,60	1,00	1,00	1,00
								Y-	A1/24	1,00	0,97	1,00	1,00	1,39	1,00	1,00	1,19	1,00	0,60	1,00	1,00	1,00
533	5,14	1,00	0,00	1,00	1,00	1,00	1,00		A1/1	1,00	1,00	1,00	1,00	1,39	1,00	1,00	1,19	1,00	0,60	1,00	1,00	1,00
									A1/2	1,00	1,00	1,00	1,00	1,39	1,00	1,00	1,19	1,00	0,60	1,00	1,00	1,00
								X+	A1/8	1,00	0,96	1,00	1,00	1,39	1,00	1,00	1,19	1,00	0,60	1,00	1,00	1,00
								X-	A1/15	1,00	0,95	1,00	1,00	1,39	1,00	1,00	1,19	1,00	0,60	1,00	1,00	1,00
								Y+	A1/22	1,00	0,95	1,00	1,00	1,39	1,00	1,00	1,19	1,00	0,60	1,00	1,00	1,00
								Y-	A1/24	1,00	0,96	1,00	1,00	1,39	1,00	1,00	1,19	1,00	0,60	1,00	1,00	1,00
534	5,14	1,00	0,00	1,00	1,00	1,00	1,00		A1/1	1,00	1,00	1,00	1,00	1,41	1,00	1,00	1,19	1,00	0,60	1,00	1,00	1,00
									A1/2	1,00	1,00	1,00	1,00	1,41	1,00	1,00	1,19	1,00	0,60	1,00	1,00	1,00
								X+	A1/8	1,00	0,96	1,00	1,00	1,41	1,00	1,00	1,19	1,00	0,60	1,00	1,00	1,00
								X-	A1/15	1,00	0,95	1,00	1,00	1,41	1,00	1,00	1,19	1,00	0,60	1,00	1,00	1,00
								Y+	A1/22	1,00	0,95	1,00	1,00	1,41	1,00	1,00	1,19	1,00	0,60	1,00	1,00	1,00
								Y-	A1/24	1,00	0,96	1,00	1,00	1,41	1,00	1,00	1,19	1,00	0,60	1,00	1,00	1,00
535	5,14	1,00	0,00	1,00	1,00	1,00	1,00		A1/1	1,00	1,00	1,00	1,00	1,39	1,00	1,00	1,19	1,00	0,60	1,00	1,00	1,00
									A1/2	1,00	1,00	1,00	1,00	1,39	1,00	1,00	1,19	1,00	0,60	1,00	1,00	1,00
								X+	A1/8	1,00	0,96	1,00	1,00	1,39	1,00	1,00	1,19	1,00	0,60	1,00	1,00	1,00
								X-	A1/15	1,00	0,95	1,00	1,00	1,39	1,00	1,00	1,19	1,00	0,60	1,00	1,00	1,00
								Y+	A1/22	1,00	0,94	1,00	1,00	1,39	1,00	1,00	1,19	1,00	0,60	1,00	1,00	1,00
								Y-	A1/24	1,00	0,96	1,00	1,00	1,39	1,00	1,00	1,19	1,00	0,60	1,00	1,00	1,00
536	5,14	1,00	0,00	1,00	1,00	1,00	1,00		A1/1	1,00	1,00	1,00	1,00	1,39	1,00	1,00	1,19	1,00	0,60	1,00	1,00	1,00
									A1/2	1,00	1,00	1,00	1,00	1,39	1,00	1,00	1,19	1,00	0,60	1,00	1,00	1,00
								X+	A1/8	1,00	0,96	1,00	1,00	1,39	1,00	1,00	1,19	1,00	0,60	1,00	1,00	1,00
								X-	A1/15	1,00	0,95	1,00	1,00	1,39	1,00	1,00	1,19	1,00	0,60	1,00	1,00	1,00
								Y+	A1/22	1,00	0,95	1,00	1,00	1,39	1,00	1,00	1,19	1,00	0,60	1,00	1,00	1,00
								Y-	A1/24	1,00	0,96	1,00	1,00	1,39	1,00	1,00	1,19	1,00	0,60	1,00	1,00	1,00
537	5,14	1,00	0,00	1,00	1,00	1,00	1,00		A1/1	1,00	1,00	1,00	1,00	1,39	1,00	1,00	1,19	1,00	0,60	1,00	1,00	1,00
									A1/2	1,00	1,00	1,00	1,00	1,39	1,00	1,00	1,19	1,00	0,60	1,00	1,00	1,00
								X+	A1/9	1,00	0,96	1,00	1,00	1,39	1,00	1,00	1,19	1,00	0,60	1,00	1,00	1,00
								X-	A1/18	1,00	0,95	1,00	1,00	1,39	1,00	1,00	1,19	1,00	0,60	1,00	1,00	1,00
								Y+	A1/19	1,00	0,95	1,00	1,00	1,39	1,00	1,00	1,19	1,00	0,60	1,00	1,00	1,00
								Y-	A1/25	1,00	0,96	1,00	1,00	1,39	1,00	1,00	1,19	1,00	0,60	1,00	1,00	1,00
538	5,14	1,00	0,00	1,00	1,00	1,00	1,00		A1/1	1,00	1,00	1,00	1,00	1,39	1,00	1,00	1,19	1,00	0,60	1,00	1,00	1,00
									A1/2	1,00	1,00	1,00	1,00	1,39	1,00	1,00	1,19	1,00	0,60	1,00	1,00	1,00
								X+	A1/9	1,00	0,96	1,00	1,00	1,39	1,00	1,00	1,19	1,00	0,60	1,00	1,00	1,00
								X-	A1/18	1,00	0,95	1,00	1,00	1,39	1,00	1,00	1,19	1,00	0,60	1,00	1,00	1,00
								Y+	A1/19	1,00	0,95	1,00	1,00	1,39	1,00	1,00	1,19	1,00	0,60	1,00	1,00	1,00
								Y-	A1/25	1,00	0,96	1,00	1,00	1,39	1,00	1,00	1,19	1,00	0,60	1,00	1,00	1,00
539	5,14	1,00	0,00	1,00	1,00	1,00	1,00		A1/1	1,00	1,00	1,00	1,00	1,39	1,00	1,00	1,19	1,00	0,60	1,00	1,00	1,00
									A1/2	1,00	1,00	1,00	1,00	1,39	1,00	1,00	1,19	1,00	0,60	1,00	1,00	1,00
								X+	A1/3	1,00	0,95	1,00	1,00	1,39	1,00	1,00	1,19	1,00	0,60	1,00	1,00	1,00
								X-	A1/12	1,00	0,96	1,00	1,00	1,39	1,00	1,00	1,19	1,00	0,60	1,00	1,00	1,00
								Y+	A1/28	1,00	0,96	1,00	1,00	1,39	1,00	1,00	1,19	1,00	0,60	1,00	1,00	1,00
								Y-	A1/34	1,00	0,95	1,00	1,00	1,39	1,00	1,00	1,19	1,00	0,60	1,00	1,00	1,00
540	5,14	1,00	0,00	1,00	1,00	1,00	1,00		A1/1	1,00	1,00	1,00	1,00	1,40	1,00	1,00	1,19	1,00	0,60	1,00	1,00	1,00
									A1/2	1,00	1,00	1,00	1,00	1,40	1,00	1,00	1,19	1,00	0,60	1,00	1,00	1,00
								X+	A1/8	1,00	0,96	1,00	1,00	1,40	1,00	1,00	1,19	1,00	0,60	1,00	1,00	1,00
								X-	A1/15	1,00	0,95	1,00	1,00	1,40	1,00	1,00	1,19	1,00	0,60	1,00	1,00	1,00
								Y+	A1/22	1,00	0,95	1,00	1,00	1,40	1,00	1,00	1,19	1,00	0,60	1,00	1,00	1,00
								Y-	A1/24	1,00	0,96	1,00	1,00	1,40	1,00	1,00	1,19	1,00	0,60	1,00	1,00	1,00

COEFFICIENTI DI PORTANZA PIASTRE WINKLER - CONDIZIONI NON DRENATE - S.L.U.

Piast	Brinch Hansen			IclTe	Incl.PianoPosa			Comb		Igk	CoeffIncl.Car.			Affondamento			Forma			Punzonamento		
Nro	Nc	Nq	Ng	Gc=Gq	Bc	Bq	Bg		N.ro	Sism	IcV	IqV	IgV	Dc	Dq	Dg	Sc	Sq	Sg	Psic	Psiq	Psig
541	5,14	1,00	0,00	1,00	1,00	1,00	1,00		A1/1	1,00	1,00	1,00	1,00	1,39	1,00	1,00	1,19	1,00	0,60	1,00	1,00	1,00
									A1/2	1,00	1,00	1,00	1,00	1,39	1,00	1,00	1,19	1,00	0,60	1,00	1,00	1,00
								X+	A1/3	1,00	0,95	1,00	1,00	1,39	1,00	1,00	1,19	1,00	0,60	1,00	1,00	1,00
								X-	A1/12	1,00	0,96	1,00	1,00	1,39	1,00	1,00	1,19	1,00	0,60	1,00	1,00	1,00
								Y+	A1/19	1,00	0,95	1,00	1,00	1,39	1,00	1,00	1,19	1,00	0,60	1,00	1,00	1,00
								Y-	A1/25	1,00	0,96	1,00	1,00	1,39	1,00	1,00	1,19	1,00	0,60	1,00	1,00	1,00
542	5,14	1,00	0,00	1,00	1,00	1,00	1,00		A1/1	1,00	1,00	1,00	1,00	1,39	1,00	1,00	1,19	1,00	0,60	1,00	1,00	1,00
									A1/2	1,00	1,00	1,00	1,00	1,39	1,00	1,00	1,19	1,00	0,60	1,00	1,00	1,00
								X+	A1/3	1,00	0,95	1,00	1,00	1,39	1,00	1,00	1,19	1,00	0,60	1,00	1,00	1,00
								X-	A1/12	1,00	0,97	1,00	1,00	1,39	1,00	1,00	1,19	1,00	0,60	1,00	1,00	1,00
								Y+	A1/28	1,00	0,96	1,00	1,00	1,39	1,00	1,00	1,19	1,00	0,60	1,00	1,00	1,00
								Y-	A1/34	1,00	0,95	1,00	1,00	1,39	1,00	1,00	1,19	1,00	0,60	1,00	1,00	1,00
543	5,14	1,00	0,00	1,00	1,00	1,00	1,00		A1/1	1,00	1,00	1,00	1,00	1,40	1,00	1,00	1,19	1,00	0,60	1,00	1,00	1,00
									A1/2	1,00	1,00	1,00	1,00	1,40	1,00	1,00	1,19	1,00	0,60	1,00	1,00	1,00
								X+	A1/8	1,00	0,96	1,00	1,00	1,40	1,00	1,00	1,19	1,00	0,60	1,00	1,00	1,00
								X-	A1/15	1,00	0,95	1,00	1,00	1,40	1,00	1,00	1,19	1,00	0,60	1,00	1,00	1,00
								Y+	A1/22	1,00	0,95	1,00	1,00	1,40	1,00	1,00	1,19	1,00	0,60	1,00	1,00	1,00
								Y-	A1/24	1,00	0,96	1,00	1,00	1,40	1,00	1,00	1,19	1,00	0,60	1,00	1,00	1,00
544	5,14	1,00	0,00	1,00	1,00	1,00	1,00		A1/1	1,00	1,00	1,00	1,00	1,39	1,00	1,00	1,19	1,00	0,60	1,00	1,00	1,00
									A1/2	1,00	1,00	1,00	1,00	1,39	1,00	1,00	1,19	1,00	0,60	1,00	1,00	1,00
								X+	A1/3	1,00	0,95	1,00	1,00	1,39	1,00	1,00	1,19	1,00	0,60	1,00	1,00	1,00
								X-	A1/12	1,00	0,96	1,00	1,00	1,39	1,00	1,00	1,19	1,00	0,60	1,00	1,00	1,00
								Y+	A1/28	1,00	0,96	1,00	1,00	1,39	1,00	1,00	1,19	1,00	0,60	1,00	1,00	1,00
								Y-	A1/34	1,00	0,95	1,00	1,00	1,39	1,00	1,00	1,19	1,00	0,60	1,00	1,00	1,00
545	5,14	1,00	0,00	1,00	1,00	1,00	1,00		A1/1	1,00	1,00	1,00	1,00	1,39	1,00	1,00	1,19	1,00	0,60	1,00	1,00	1,00
									A1/2	1,00	1,00	1,00	1,00	1,39	1,00	1,00	1,19	1,00	0,60	1,00	1,00	1,00
								X+	A1/3	1,00	0,95	1,00	1,00	1,39	1,00	1,00	1,19	1,00	0,60	1,00	1,00	1,00
								X-	A1/12	1,00	0,96	1,00	1,00	1,39	1,00	1,00	1,19	1,00	0,60	1,00	1,00	1,00
								Y+	A1/28	1,00	0,96	1,00	1,00	1,39	1,00	1,00	1,19	1,00	0,60	1,00	1,00	1,00
								Y-	A1/34	1,00	0,95	1,00	1,00	1,39	1,00	1,00	1,19	1,00	0,60	1,00	1,00	1,00
546	5,14	1,00	0,00	1,00	1,00	1,00	1,00		A1/1	1,00	1,00	1,00	1,00	1,39	1,00	1,00	1,19	1,00	0,60	1,00	1,00	1,00
									A1/2	1,00	1,00	1,00	1,00	1,39	1,00	1,00	1,19	1,00	0,60	1,00	1,00	1,00
								X+	A1/8	1,00	0,97	1,00	1,00	1,39	1,00	1,00	1,19	1,00	0,60	1,00	1,00	1,00
								X-	A1/15	1,00	0,95	1,00	1,00	1,39	1,00	1,00	1,19	1,00	0,60	1,00	1,00	1,00
								Y+	A1/22	1,00	0,95	1,00	1,00	1,39	1,00	1,00	1,19	1,00	0,60	1,00	1,00	1,00
								Y-	A1/24	1,00	0,97	1,00	1,00	1,39	1,00	1,00	1,19	1,00	0,60	1,00	1,00	1,00
547	5,14	1,00	0,00	1,00	1,00	1,00	1,00		A1/1	1,00	1,00	1,00	1,00	1,39	1,00	1,00	1,19	1,00	0,60	1,00	1,00	1,00
									A1/2	1,00	1,00	1,00	1,00	1,39	1,00	1,00	1,19	1,00	0,60	1,00	1,00	1,00
								X+	A1/9	1,00	0,97	1,00	1,00	1,39	1,00	1,00	1,19	1,00	0,60	1,00	1,00	1,00
								X-	A1/18	1,00	0,95	1,00	1,00	1,39	1,00	1,00	1,19	1,00	0,60	1,00	1,00	1,00
								Y+	A1/19	1,00	0,95	1,00	1,00	1,39	1,00	1,00	1,19	1,00	0,60	1,00	1,00	1,00
								Y-	A1/25	1,00	0,97	1,00	1,00	1,39	1,00	1,00	1,19	1,00	0,60	1,00	1,00	1,00
548	5,14	1,00	0,00	1,00	1,00	1,00	1,00		A1/1	1,00	1,00	1,00	1,00	1,39	1,00	1,00	1,19	1,00	0,60	1,00	1,00	1,00
									A1/2	1,00	1,00	1,00	1,00	1,39	1,00	1,00	1,19	1,00	0,60	1,00	1,00	1,00
								X+	A1/8	1,00	0,97	1,00	1,00	1,39	1,00	1,00	1,19	1,00	0,60	1,00	1,00	1,00
								X-	A1/15	1,00	0,95	1,00	1,00	1,39	1,00	1,00	1,19	1,00	0,60	1,00	1,00	1,00
								Y+	A1/22	1,00	0,95	1,00	1,00	1,39	1,00	1,00	1,19	1,00	0,60	1,00	1,00	1,00
								Y-	A1/24	1,00	0,97	1,00	1,00	1,39	1,00	1,00	1,19	1,00	0,60	1,00	1,00	1,00
549	5,14	1,00	0,00	1,00	1,00	1,00	1,00		A1/1	1,00	1,00	1,00	1,00	1,39	1,00	1,00	1,19	1,00	0,60	1,00	1,00	1,00
									A1/2	1,00	1,00	1,00	1,00	1,39	1,00	1,00	1,19	1,00	0,60	1,00	1,00	1,00
								X+	A1/8	1,00	0,97	1,00	1,00	1,39	1,00	1,00	1,19	1,00	0,60	1,00	1,00	1,00
								X-	A1/15	1,00	0,96	1,00	1,00	1,39	1,00	1,00	1,19	1,00	0,60	1,00	1,00	1,00
								Y+	A1/22	1,00	0,96	1,00	1,00	1,39	1,00	1,00	1,19	1,00	0,60	1,00	1,00	1,00
								Y-	A1/24	1,00	0,97	1,00	1,00	1,39	1,00	1,00	1,19	1,00	0,60	1,00	1,00	1,00
550	5,14	1,00	0,00	1,00	1,00	1,00	1,00		A1/1	1,00	1,00	1,00	1,00	1,39	1,00	1,00	1,19	1,00	0,60	1,00	1,00	1,00
									A1/2	1,00	1,00	1,00	1,00	1,39	1,00	1,00	1,19	1,00	0,60	1,00	1,00	1,00
								X+	A1/8	1,00	0,97	1,00	1,00	1,39	1,00	1,00	1,19	1,00	0,60	1,00	1,00	1,00
								X-	A1/15	1,00	0,96	1,00	1,00	1,39	1,00	1,00	1,19	1,00	0,60	1,00	1,00	1,00
								Y+	A1/22	1,00	0,96	1,00	1,00	1,39	1,00	1,00	1,19	1,00	0,60	1,00	1,00	1,00
								Y-	A1/24	1,00	0,97	1,00	1,00	1,39	1,00	1,00	1,19	1,00	0,60	1,00	1,00	1,00
551	5,14	1,00	0,00	1,00	1,00	1,00	1,00		A1/1	1,00	1,00	1,00	1,00	1,39	1,00	1,00	1,19	1,00	0,60	1,00	1,00	1,00
									A1/2	1,00	1,00	1,00	1,00	1,39	1,00	1,00	1,19	1,00	0,60	1,00	1,00	1,00
								X+	A1/8	1,00	0,97	1,00	1,00	1,39	1,00	1,00	1,19	1,00	0,60	1,00	1,00	1,00
								X-	A1/15	1,00	0,96	1,00	1,00	1,39	1,00	1,00	1,19	1,00	0,60	1,00	1,00	1,00
								Y+	A1/22	1,00	0,96	1,00	1,00	1,39	1,00	1,00	1,19	1,00	0,60	1,00	1,00	1,00
								Y-	A1/24	1,00	0,97	1,00	1,00	1,39	1,00	1,00	1,19	1,00	0,60	1,00	1,00	1,00
552	5,14	1,00	0,00	1,00	1,00	1,00	1,00		A1/1	1,00	1,00	1,00	1,00	1,39	1,00	1,00	1,19	1,00	0,60	1,00	1,00	1,00
									A1/2	1,00	1,00	1,00	1,00	1,39	1,00	1,00	1,19	1,00	0,60	1,00	1,00	1,00
								X+	A1/8	1,00	0,97	1,00	1,00	1,39	1,00	1,00	1,19	1,00	0,60	1,00	1,00	1,00
								X-	A1/15	1,00	0,96	1,00	1,00	1,39	1,00	1,00	1,19	1,00	0,60	1,00	1,00	1,00
								Y+	A1/22	1,00	0,96	1,00	1,00	1,39	1,00	1,00	1,19	1,00	0,60	1,00	1,00	1,00
								Y-	A1/24	1,00	0,97	1,00	1,00	1,39	1,00	1,00	1,19	1,00	0,60	1,00	1,00	1,00
553	5,14	1,00	0,00	1,00	1,00	1,00	1,00		A1/1	1,00	1,00	1,00	1,00	1,39	1,00	1,00	1,19	1,00	0,60	1,00	1,00	1,00
									A1/2	1,00	1,00	1,00	1,00	1,39	1,00	1,00	1,19	1,00	0,60	1,00	1,00	1,00

COEFFICIENTI DI PORTANZA PIASTRE WINKLER - CONDIZIONI NON DRENATE - S.L.U.

Piast	Brinch Hansen			IclTe	Incl.PianoPosa			Comb		Igk	CoeffIncl.Car.			Affondamento			Forma			Punzonamento		
Nro	Nc	Nq	Ng	Gc=Gq	Bc	Bq	Bg	N.ro		Sism	IcV	IqV	IgV	Dc	Dq	Dg	Sc	Sq	Sg	Psic	Psiq	Psig
								X+	A1/8	1,00	0,97	1,00	1,00	1,39	1,00	1,00	1,19	1,00	0,60	1,00	1,00	1,00
								X-	A1/15	1,00	0,96	1,00	1,00	1,39	1,00	1,00	1,19	1,00	0,60	1,00	1,00	1,00
								Y+	A1/22	1,00	0,96	1,00	1,00	1,39	1,00	1,00	1,19	1,00	0,60	1,00	1,00	1,00
								Y-	A1/24	1,00	0,97	1,00	1,00	1,39	1,00	1,00	1,19	1,00	0,60	1,00	1,00	1,00
554	5,14	1,00	0,00	1,00	1,00	1,00	1,00		A1/1	1,00	1,00	1,00	1,00	1,39	1,00	1,00	1,19	1,00	0,60	1,00	1,00	1,00
									A1/2	1,00	1,00	1,00	1,00	1,39	1,00	1,00	1,19	1,00	0,60	1,00	1,00	1,00
								X+	A1/8	1,00	0,97	1,00	1,00	1,39	1,00	1,00	1,19	1,00	0,60	1,00	1,00	1,00
								X-	A1/15	1,00	0,96	1,00	1,00	1,39	1,00	1,00	1,19	1,00	0,60	1,00	1,00	1,00
								Y+	A1/22	1,00	0,96	1,00	1,00	1,39	1,00	1,00	1,19	1,00	0,60	1,00	1,00	1,00
								Y-	A1/24	1,00	0,97	1,00	1,00	1,39	1,00	1,00	1,19	1,00	0,60	1,00	1,00	1,00
555	5,14	1,00	0,00	1,00	1,00	1,00	1,00		A1/1	1,00	1,00	1,00	1,00	1,39	1,00	1,00	1,19	1,00	0,60	1,00	1,00	1,00
									A1/2	1,00	1,00	1,00	1,00	1,39	1,00	1,00	1,19	1,00	0,60	1,00	1,00	1,00
								X+	A1/8	1,00	0,97	1,00	1,00	1,39	1,00	1,00	1,19	1,00	0,60	1,00	1,00	1,00
								X-	A1/15	1,00	0,96	1,00	1,00	1,39	1,00	1,00	1,19	1,00	0,60	1,00	1,00	1,00
								Y+	A1/22	1,00	0,96	1,00	1,00	1,39	1,00	1,00	1,19	1,00	0,60	1,00	1,00	1,00
								Y-	A1/24	1,00	0,97	1,00	1,00	1,39	1,00	1,00	1,19	1,00	0,60	1,00	1,00	1,00
556	5,14	1,00	0,00	1,00	1,00	1,00	1,00		A1/1	1,00	1,00	1,00	1,00	1,39	1,00	1,00	1,19	1,00	0,60	1,00	1,00	1,00
									A1/2	1,00	1,00	1,00	1,00	1,39	1,00	1,00	1,19	1,00	0,60	1,00	1,00	1,00
								X+	A1/8	1,00	0,97	1,00	1,00	1,39	1,00	1,00	1,19	1,00	0,60	1,00	1,00	1,00
								X-	A1/15	1,00	0,96	1,00	1,00	1,39	1,00	1,00	1,19	1,00	0,60	1,00	1,00	1,00
								Y+	A1/22	1,00	0,96	1,00	1,00	1,39	1,00	1,00	1,19	1,00	0,60	1,00	1,00	1,00
								Y-	A1/24	1,00	0,97	1,00	1,00	1,39	1,00	1,00	1,19	1,00	0,60	1,00	1,00	1,00
557	5,14	1,00	0,00	1,00	1,00	1,00	1,00		A1/1	1,00	1,00	1,00	1,00	1,39	1,00	1,00	1,19	1,00	0,60	1,00	1,00	1,00
									A1/2	1,00	1,00	1,00	1,00	1,39	1,00	1,00	1,19	1,00	0,60	1,00	1,00	1,00
								X+	A1/8	1,00	0,97	1,00	1,00	1,39	1,00	1,00	1,19	1,00	0,60	1,00	1,00	1,00
								X-	A1/15	1,00	0,96	1,00	1,00	1,39	1,00	1,00	1,19	1,00	0,60	1,00	1,00	1,00
								Y+	A1/22	1,00	0,96	1,00	1,00	1,39	1,00	1,00	1,19	1,00	0,60	1,00	1,00	1,00
								Y-	A1/24	1,00	0,97	1,00	1,00	1,39	1,00	1,00	1,19	1,00	0,60	1,00	1,00	1,00
558	5,14	1,00	0,00	1,00	1,00	1,00	1,00		A1/1	1,00	1,00	1,00	1,00	1,39	1,00	1,00	1,19	1,00	0,60	1,00	1,00	1,00
									A1/2	1,00	1,00	1,00	1,00	1,39	1,00	1,00	1,19	1,00	0,60	1,00	1,00	1,00
								X+	A1/8	1,00	0,97	1,00	1,00	1,39	1,00	1,00	1,19	1,00	0,60	1,00	1,00	1,00
								X-	A1/15	1,00	0,96	1,00	1,00	1,39	1,00	1,00	1,19	1,00	0,60	1,00	1,00	1,00
								Y+	A1/22	1,00	0,96	1,00	1,00	1,39	1,00	1,00	1,19	1,00	0,60	1,00	1,00	1,00
								Y-	A1/24	1,00	0,97	1,00	1,00	1,39	1,00	1,00	1,19	1,00	0,60	1,00	1,00	1,00
559	5,14	1,00	0,00	1,00	1,00	1,00	1,00		A1/1	1,00	1,00	1,00	1,00	1,39	1,00	1,00	1,19	1,00	0,60	1,00	1,00	1,00
									A1/2	1,00	1,00	1,00	1,00	1,39	1,00	1,00	1,19	1,00	0,60	1,00	1,00	1,00
								X+	A1/8	1,00	0,97	1,00	1,00	1,39	1,00	1,00	1,19	1,00	0,60	1,00	1,00	1,00
								X-	A1/15	1,00	0,96	1,00	1,00	1,39	1,00	1,00	1,19	1,00	0,60	1,00	1,00	1,00
								Y+	A1/22	1,00	0,96	1,00	1,00	1,39	1,00	1,00	1,19	1,00	0,60	1,00	1,00	1,00
								Y-	A1/24	1,00	0,97	1,00	1,00	1,39	1,00	1,00	1,19	1,00	0,60	1,00	1,00	1,00
560	5,14	1,00	0,00	1,00	1,00	1,00	1,00		A1/1	1,00	1,00	1,00	1,00	1,39	1,00	1,00	1,19	1,00	0,60	1,00	1,00	1,00
									A1/2	1,00	1,00	1,00	1,00	1,39	1,00	1,00	1,19	1,00	0,60	1,00	1,00	1,00
								X+	A1/8	1,00	0,97	1,00	1,00	1,39	1,00	1,00	1,19	1,00	0,60	1,00	1,00	1,00
								X-	A1/15	1,00	0,96	1,00	1,00	1,39	1,00	1,00	1,19	1,00	0,60	1,00	1,00	1,00
								Y+	A1/22	1,00	0,96	1,00	1,00	1,39	1,00	1,00	1,19	1,00	0,60	1,00	1,00	1,00
								Y-	A1/24	1,00	0,97	1,00	1,00	1,39	1,00	1,00	1,19	1,00	0,60	1,00	1,00	1,00
561	5,14	1,00	0,00	1,00	1,00	1,00	1,00		A1/1	1,00	1,00	1,00	1,00	1,39	1,00	1,00	1,19	1,00	0,60	1,00	1,00	1,00
									A1/2	1,00	1,00	1,00	1,00	1,39	1,00	1,00	1,19	1,00	0,60	1,00	1,00	1,00
								X+	A1/9	1,00	0,97	1,00	1,00	1,39	1,00	1,00	1,19	1,00	0,60	1,00	1,00	1,00
								X-	A1/18	1,00	0,96	1,00	1,00	1,39	1,00	1,00	1,19	1,00	0,60	1,00	1,00	1,00
								Y+	A1/19	1,00	0,96	1,00	1,00	1,39	1,00	1,00	1,19	1,00	0,60	1,00	1,00	1,00
								Y-	A1/25	1,00	0,97	1,00	1,00	1,39	1,00	1,00	1,19	1,00	0,60	1,00	1,00	1,00
562	5,14	1,00	0,00	1,00	1,00	1,00	1,00		A1/1	1,00	1,00	1,00	1,00	1,39	1,00	1,00	1,19	1,00	0,60	1,00	1,00	1,00
									A1/2	1,00	1,00	1,00	1,00	1,39	1,00	1,00	1,19	1,00	0,60	1,00	1,00	1,00
								X+	A1/3	1,00	0,95	1,00	1,00	1,39	1,00	1,00	1,19	1,00	0,60	1,00	1,00	1,00
								X-	A1/12	1,00	0,97	1,00	1,00	1,39	1,00	1,00	1,19	1,00	0,60	1,00	1,00	1,00
								Y+	A1/28	1,00	0,97	1,00	1,00	1,39	1,00	1,00	1,19	1,00	0,60	1,00	1,00	1,00
								Y-	A1/34	1,00	0,95	1,00	1,00	1,39	1,00	1,00	1,19	1,00	0,60	1,00	1,00	1,00
563	5,14	1,00	0,00	1,00	1,00	1,00	1,00		A1/1	1,00	1,00	1,00	1,00	1,39	1,00	1,00	1,19	1,00	0,60	1,00	1,00	1,00
									A1/2	1,00	1,00	1,00	1,00	1,39	1,00	1,00	1,19	1,00	0,60	1,00	1,00	1,00
								X+	A1/3	1,00	0,95	1,00	1,00	1,39	1,00	1,00	1,19	1,00	0,60	1,00	1,00	1,00
								X-	A1/12	1,00	0,97	1,00	1,00	1,39	1,00	1,00	1,19	1,00	0,60	1,00	1,00	1,00
								Y+	A1/28	1,00	0,97	1,00	1,00	1,39	1,00	1,00	1,19	1,00	0,60	1,00	1,00	1,00
								Y-	A1/34	1,00	0,95	1,00	1,00	1,39	1,00	1,00	1,19	1,00	0,60	1,00	1,00	1,00
564	5,14	1,00	0,00	1,00	1,00	1,00	1,00		A1/1	1,00	1,00	1,00	1,00	1,39	1,00	1,00	1,19	1,00	0,60	1,00	1,00	1,00
									A1/2	1,00	1,00	1,00	1,00	1,39	1,00	1,00	1,19	1,00	0,60	1,00	1,00	1,00
								X+	A1/3	1,00	0,95	1,00	1,00	1,39	1,00	1,00	1,19	1,00	0,60	1,00	1,00	1,00
								X-	A1/12	1,00	0,97	1,00	1,00	1,39	1,00	1,00	1,19	1,00	0,60	1,00	1,00	1,00
								Y+	A1/28	1,00	0,96	1,00	1,00	1,39	1,00	1,00	1,19	1,00	0,60	1,00	1,00	1,00
								Y-	A1/34	1,00	0,95	1,00	1,00	1,39	1,00	1,00	1,19	1,00	0,60	1,00	1,00	1,00
565	5,14	1,00	0,00	1,00	1,00	1,00	1,00		A1/1	1,00	1,00	1,00	1,00	1,39	1,00	1,00	1,19	1,00	0,60	1,00	1,00	1,00
									A1/2	1,00	1,00	1,00	1,00	1,39	1,00	1,00	1,19	1,00	0,60	1,00	1,00	1,00
								X+	A1/3	1,00	0,96	1,00	1,00	1,39	1,00	1,00	1,19	1,00	0,60	1,00	1,00	1,00
								X-	A1/12	1,00	0,97	1,00	1,00	1,39	1,00	1,00	1,19	1,00	0,60	1,00	1,00	1,00
								Y+	A1/28	1,00	0,97	1,00	1,00	1,39	1,00	1,00	1,19	1,00	0,60	1,00	1,00	1,00
								Y-	A1/34	1,00	0,96	1,00	1,00	1,39	1,00	1,00	1,19	1,00	0,60	1,00	1,00	1,00

COEFFICIENTI DI PORTANZA PIASTRE WINKLER - CONDIZIONI NON DRENATE - S.L.U.

Piast	Brinch Hansen			IclTe	Incl.PianoPosa			Comb		Igk	CoeffIncl.Car.			Affondamento			Forma			Punzonamento		
Nro	Nc	Nq	Ng	Gc=Gq	Bc	Bq	Bg		N.ro	Sism	IcV	IqV	IgV	Dc	Dq	Dg	Sc	Sq	Sg	Psic	Psiq	Psig
566	5,14	1,00	0,00	1,00	1,00	1,00	1,00		A1/1	1,00	1,00	1,00	1,00	1,39	1,00	1,00	1,19	1,00	0,60	1,00	1,00	1,00
									A1/2	1,00	1,00	1,00	1,00	1,39	1,00	1,00	1,19	1,00	0,60	1,00	1,00	1,00
								X+	A1/8	1,00	0,97	1,00	1,00	1,39	1,00	1,00	1,19	1,00	0,60	1,00	1,00	1,00
								X-	A1/15	1,00	0,96	1,00	1,00	1,39	1,00	1,00	1,19	1,00	0,60	1,00	1,00	1,00
								Y+	A1/22	1,00	0,96	1,00	1,00	1,39	1,00	1,00	1,19	1,00	0,60	1,00	1,00	1,00
								Y-	A1/24	1,00	0,97	1,00	1,00	1,39	1,00	1,00	1,19	1,00	0,60	1,00	1,00	1,00
567	5,14	1,00	0,00	1,00	1,00	1,00	1,00		A1/1	1,00	1,00	1,00	1,00	1,39	1,00	1,00	1,19	1,00	0,60	1,00	1,00	1,00
									A1/2	1,00	1,00	1,00	1,00	1,39	1,00	1,00	1,19	1,00	0,60	1,00	1,00	1,00
								X+	A1/3	1,00	0,96	1,00	1,00	1,39	1,00	1,00	1,19	1,00	0,60	1,00	1,00	1,00
								X-	A1/12	1,00	0,97	1,00	1,00	1,39	1,00	1,00	1,19	1,00	0,60	1,00	1,00	1,00
								Y+	A1/28	1,00	0,97	1,00	1,00	1,39	1,00	1,00	1,19	1,00	0,60	1,00	1,00	1,00
								Y-	A1/34	1,00	0,96	1,00	1,00	1,39	1,00	1,00	1,19	1,00	0,60	1,00	1,00	1,00
568	5,14	1,00	0,00	1,00	1,00	1,00	1,00		A1/1	1,00	1,00	1,00	1,00	1,39	1,00	1,00	1,19	1,00	0,60	1,00	1,00	1,00
									A1/2	1,00	1,00	1,00	1,00	1,39	1,00	1,00	1,19	1,00	0,60	1,00	1,00	1,00
								X+	A1/3	1,00	0,96	1,00	1,00	1,39	1,00	1,00	1,19	1,00	0,60	1,00	1,00	1,00
								X-	A1/12	1,00	0,97	1,00	1,00	1,39	1,00	1,00	1,19	1,00	0,60	1,00	1,00	1,00
								Y+	A1/28	1,00	0,97	1,00	1,00	1,39	1,00	1,00	1,19	1,00	0,60	1,00	1,00	1,00
								Y-	A1/34	1,00	0,96	1,00	1,00	1,39	1,00	1,00	1,19	1,00	0,60	1,00	1,00	1,00
569	5,14	1,00	0,00	1,00	1,00	1,00	1,00		A1/1	1,00	1,00	1,00	1,00	1,39	1,00	1,00	1,19	1,00	0,60	1,00	1,00	1,00
									A1/2	1,00	1,00	1,00	1,00	1,39	1,00	1,00	1,19	1,00	0,60	1,00	1,00	1,00
								X+	A1/8	1,00	0,97	1,00	1,00	1,39	1,00	1,00	1,19	1,00	0,60	1,00	1,00	1,00
								X-	A1/15	1,00	0,96	1,00	1,00	1,39	1,00	1,00	1,19	1,00	0,60	1,00	1,00	1,00
								Y+	A1/22	1,00	0,96	1,00	1,00	1,39	1,00	1,00	1,19	1,00	0,60	1,00	1,00	1,00
								Y-	A1/24	1,00	0,97	1,00	1,00	1,39	1,00	1,00	1,19	1,00	0,60	1,00	1,00	1,00
570	5,14	1,00	0,00	1,00	1,00	1,00	1,00		A1/1	1,00	1,00	1,00	1,00	1,39	1,00	1,00	1,19	1,00	0,60	1,00	1,00	1,00
									A1/2	1,00	1,00	1,00	1,00	1,39	1,00	1,00	1,19	1,00	0,60	1,00	1,00	1,00
								X+	A1/8	1,00	0,97	1,00	1,00	1,39	1,00	1,00	1,19	1,00	0,60	1,00	1,00	1,00
								X-	A1/15	1,00	0,96	1,00	1,00	1,39	1,00	1,00	1,19	1,00	0,60	1,00	1,00	1,00
								Y+	A1/22	1,00	0,96	1,00	1,00	1,39	1,00	1,00	1,19	1,00	0,60	1,00	1,00	1,00
								Y-	A1/24	1,00	0,97	1,00	1,00	1,39	1,00	1,00	1,19	1,00	0,60	1,00	1,00	1,00
571	5,14	1,00	0,00	1,00	1,00	1,00	1,00		A1/1	1,00	1,00	1,00	1,00	1,39	1,00	1,00	1,19	1,00	0,60	1,00	1,00	1,00
									A1/2	1,00	1,00	1,00	1,00	1,39	1,00	1,00	1,19	1,00	0,60	1,00	1,00	1,00
								X+	A1/8	1,00	0,97	1,00	1,00	1,39	1,00	1,00	1,19	1,00	0,60	1,00	1,00	1,00
								X-	A1/15	1,00	0,96	1,00	1,00	1,39	1,00	1,00	1,19	1,00	0,60	1,00	1,00	1,00
								Y+	A1/22	1,00	0,96	1,00	1,00	1,39	1,00	1,00	1,19	1,00	0,60	1,00	1,00	1,00
								Y-	A1/24	1,00	0,97	1,00	1,00	1,39	1,00	1,00	1,19	1,00	0,60	1,00	1,00	1,00
572	5,14	1,00	0,00	1,00	1,00	1,00	1,00		A1/1	1,00	1,00	1,00	1,00	1,39	1,00	1,00	1,19	1,00	0,60	1,00	1,00	1,00
									A1/2	1,00	1,00	1,00	1,00	1,39	1,00	1,00	1,19	1,00	0,60	1,00	1,00	1,00
								X+	A1/8	1,00	0,97	1,00	1,00	1,39	1,00	1,00	1,19	1,00	0,60	1,00	1,00	1,00
								X-	A1/15	1,00	0,96	1,00	1,00	1,39	1,00	1,00	1,19	1,00	0,60	1,00	1,00	1,00
								Y+	A1/22	1,00	0,96	1,00	1,00	1,39	1,00	1,00	1,19	1,00	0,60	1,00	1,00	1,00
								Y-	A1/24	1,00	0,97	1,00	1,00	1,39	1,00	1,00	1,19	1,00	0,60	1,00	1,00	1,00
573	5,14	1,00	0,00	1,00	1,00	1,00	1,00		A1/1	1,00	1,00	1,00	1,00	1,39	1,00	1,00	1,19	1,00	0,60	1,00	1,00	1,00
									A1/2	1,00	1,00	1,00	1,00	1,39	1,00	1,00	1,19	1,00	0,60	1,00	1,00	1,00
								X+	A1/6	1,00	0,96	1,00	1,00	1,39	1,00	1,00	1,19	1,00	0,60	1,00	1,00	1,00
								X-	A1/13	1,00	0,97	1,00	1,00	1,39	1,00	1,00	1,19	1,00	0,60	1,00	1,00	1,00
								Y+	A1/29	1,00	0,97	1,00	1,00	1,39	1,00	1,00	1,19	1,00	0,60	1,00	1,00	1,00
								Y-	A1/31	1,00	0,96	1,00	1,00	1,39	1,00	1,00	1,19	1,00	0,60	1,00	1,00	1,00
574	5,14	1,00	0,00	1,00	1,00	1,00	1,00		A1/1	1,00	1,00	1,00	1,00	1,39	1,00	1,00	1,19	1,00	0,60	1,00	1,00	1,00
									A1/2	1,00	1,00	1,00	1,00	1,39	1,00	1,00	1,19	1,00	0,60	1,00	1,00	1,00
								X+	A1/8	1,00	0,97	1,00	1,00	1,39	1,00	1,00	1,19	1,00	0,60	1,00	1,00	1,00
								X-	A1/15	1,00	0,96	1,00	1,00	1,39	1,00	1,00	1,19	1,00	0,60	1,00	1,00	1,00
								Y+	A1/22	1,00	0,95	1,00	1,00	1,39	1,00	1,00	1,19	1,00	0,60	1,00	1,00	1,00
								Y-	A1/24	1,00	0,97	1,00	1,00	1,39	1,00	1,00	1,19	1,00	0,60	1,00	1,00	1,00
575	5,14	1,00	0,00	1,00	1,00	1,00	1,00		A1/1	1,00	1,00	1,00	1,00	1,39	1,00	1,00	1,19	1,00	0,60	1,00	1,00	1,00
									A1/2	1,00	1,00	1,00	1,00	1,39	1,00	1,00	1,19	1,00	0,60	1,00	1,00	1,00
								X+	A1/6	1,00	0,96	1,00	1,00	1,39	1,00	1,00	1,19	1,00	0,60	1,00	1,00	1,00
								X-	A1/13	1,00	0,97	1,00	1,00	1,39	1,00	1,00	1,19	1,00	0,60	1,00	1,00	1,00
								Y+	A1/29	1,00	0,97	1,00	1,00	1,39	1,00	1,00	1,19	1,00	0,60	1,00	1,00	1,00
								Y-	A1/31	1,00	0,95	1,00	1,00	1,39	1,00	1,00	1,19	1,00	0,60	1,00	1,00	1,00
576	5,14	1,00	0,00	1,00	1,00	1,00	1,00		A1/1	1,00	1,00	1,00	1,00	1,39	1,00	1,00	1,19	1,00	0,60	1,00	1,00	1,00
									A1/2	1,00	1,00	1,00	1,00	1,39	1,00	1,00	1,19	1,00	0,60	1,00	1,00	1,00
								X+	A1/3	1,00	0,96	1,00	1,00	1,39	1,00	1,00	1,19	1,00	0,60	1,00	1,00	1,00
								X-	A1/12	1,00	0,97	1,00	1,00	1,39	1,00	1,00	1,19	1,00	0,60	1,00	1,00	1,00
								Y+	A1/28	1,00	0,97	1,00	1,00	1,39	1,00	1,00	1,19	1,00	0,60	1,00	1,00	1,00
								Y-	A1/34	1,00	0,96	1,00	1,00	1,39	1,00	1,00	1,19	1,00	0,60	1,00	1,00	1,00
577	5,14	1,00	0,00	1,00	1,00	1,00	1,00		A1/1	1,00	1,00	1,00	1,00	1,39	1,00	1,00	1,19	1,00	0,60	1,00	1,00	1,00
									A1/2	1,00	1,00	1,00	1,00	1,39	1,00	1,00	1,19	1,00	0,60	1,00	1,00	1,00
								X+	A1/3	1,00	0,96	1,00	1,00	1,39	1,00	1,00	1,19	1,00	0,60	1,00	1,00	1,00
								X-	A1/12	1,00	0,97	1,00	1,00	1,39	1,00	1,00	1,19	1,00	0,60	1,00	1,00	1,00
								Y+	A1/28	1,00	0,97	1,00	1,00	1,39	1,00	1,00	1,19	1,00	0,60	1,00	1,00	1,00
								Y-	A1/34	1,00	0,96	1,00	1,00	1,39	1,00	1,00	1,19	1,00	0,60	1,00	1,00	1,00
578	5,14	1,00	0,00	1,00	1,00	1,00	1,00		A1/1	1,00	1,00	1,00	1,00	1,40	1,00	1,00	1,19	1,00	0,60	1,00	1,00	1,00
									A1/2	1,00	1,00	1,00	1,00	1,40	1,00	1,00	1,19	1,00	0,60	1,00	1,00	1,00

COEFFICIENTI DI PORTANZA PIASTRE WINKLER - CONDIZIONI NON DRENATE - S.L.U.

Piast	Brinch Hansen			IclTe	Incl.PianoPosa			Comb		Igk	CoeffIncl.Car.			Affondamento			Forma			Punzonamento		
Nro	Nc	Nq	Ng	Gc=Gq	Bc	Bq	Bg	N.ro		Sism	IcV	IqV	IgV	Dc	Dq	Dg	Sc	Sq	Sg	Psic	Psiq	Psig
								X+	A1/9	1,00	0,96	1,00	1,00	1,40	1,00	1,00	1,19	1,00	0,60	1,00	1,00	1,00
								X-	A1/18	1,00	0,94	1,00	1,00	1,40	1,00	1,00	1,19	1,00	0,60	1,00	1,00	1,00
								Y+	A1/19	1,00	0,94	1,00	1,00	1,40	1,00	1,00	1,19	1,00	0,60	1,00	1,00	1,00
								Y-	A1/25	1,00	0,95	1,00	1,00	1,40	1,00	1,00	1,19	1,00	0,60	1,00	1,00	1,00
579	5,14	1,00	0,00	1,00	1,00	1,00	1,00		A1/1	1,00	1,00	1,00	1,00	1,39	1,00	1,00	1,19	1,00	0,60	1,00	1,00	1,00
									A1/2	1,00	1,00	1,00	1,00	1,39	1,00	1,00	1,19	1,00	0,60	1,00	1,00	1,00
								X+	A1/9	1,00	0,96	1,00	1,00	1,39	1,00	1,00	1,19	1,00	0,60	1,00	1,00	1,00
								X-	A1/18	1,00	0,94	1,00	1,00	1,39	1,00	1,00	1,19	1,00	0,60	1,00	1,00	1,00
								Y+	A1/19	1,00	0,94	1,00	1,00	1,39	1,00	1,00	1,19	1,00	0,60	1,00	1,00	1,00
								Y-	A1/25	1,00	0,96	1,00	1,00	1,39	1,00	1,00	1,19	1,00	0,60	1,00	1,00	1,00
580	5,14	1,00	0,00	1,00	1,00	1,00	1,00		A1/1	1,00	1,00	1,00	1,00	1,39	1,00	1,00	1,19	1,00	0,60	1,00	1,00	1,00
									A1/2	1,00	1,00	1,00	1,00	1,39	1,00	1,00	1,19	1,00	0,60	1,00	1,00	1,00
								X+	A1/9	1,00	0,96	1,00	1,00	1,39	1,00	1,00	1,19	1,00	0,60	1,00	1,00	1,00
								X-	A1/18	1,00	0,94	1,00	1,00	1,39	1,00	1,00	1,19	1,00	0,60	1,00	1,00	1,00
								Y+	A1/19	1,00	0,94	1,00	1,00	1,39	1,00	1,00	1,19	1,00	0,60	1,00	1,00	1,00
								Y-	A1/25	1,00	0,96	1,00	1,00	1,39	1,00	1,00	1,19	1,00	0,60	1,00	1,00	1,00
581	5,14	1,00	0,00	1,00	1,00	1,00	1,00		A1/1	1,00	1,00	1,00	1,00	1,39	1,00	1,00	1,19	1,00	0,60	1,00	1,00	1,00
									A1/2	1,00	1,00	1,00	1,00	1,39	1,00	1,00	1,19	1,00	0,60	1,00	1,00	1,00
								X+	A1/9	1,00	0,96	1,00	1,00	1,39	1,00	1,00	1,19	1,00	0,60	1,00	1,00	1,00
								X-	A1/18	1,00	0,94	1,00	1,00	1,39	1,00	1,00	1,19	1,00	0,60	1,00	1,00	1,00
								Y+	A1/19	1,00	0,94	1,00	1,00	1,39	1,00	1,00	1,19	1,00	0,60	1,00	1,00	1,00
								Y-	A1/25	1,00	0,95	1,00	1,00	1,39	1,00	1,00	1,19	1,00	0,60	1,00	1,00	1,00
582	5,14	1,00	0,00	1,00	1,00	1,00	1,00		A1/1	1,00	1,00	1,00	1,00	1,39	1,00	1,00	1,19	1,00	0,60	1,00	1,00	1,00
									A1/2	1,00	1,00	1,00	1,00	1,39	1,00	1,00	1,19	1,00	0,60	1,00	1,00	1,00
								X+	A1/9	1,00	0,96	1,00	1,00	1,39	1,00	1,00	1,19	1,00	0,60	1,00	1,00	1,00
								X-	A1/18	1,00	0,94	1,00	1,00	1,39	1,00	1,00	1,19	1,00	0,60	1,00	1,00	1,00
								Y+	A1/19	1,00	0,94	1,00	1,00	1,39	1,00	1,00	1,19	1,00	0,60	1,00	1,00	1,00
								Y-	A1/25	1,00	0,95	1,00	1,00	1,39	1,00	1,00	1,19	1,00	0,60	1,00	1,00	1,00
583	5,14	1,00	0,00	1,00	1,00	1,00	1,00		A1/1	1,00	1,00	1,00	1,00	1,40	1,00	1,00	1,19	1,00	0,60	1,00	1,00	1,00
									A1/2	1,00	1,00	1,00	1,00	1,40	1,00	1,00	1,19	1,00	0,60	1,00	1,00	1,00
								X+	A1/9	1,00	0,96	1,00	1,00	1,40	1,00	1,00	1,19	1,00	0,60	1,00	1,00	1,00
								X-	A1/18	1,00	0,94	1,00	1,00	1,40	1,00	1,00	1,19	1,00	0,60	1,00	1,00	1,00
								Y+	A1/19	1,00	0,93	1,00	1,00	1,40	1,00	1,00	1,19	1,00	0,60	1,00	1,00	1,00
								Y-	A1/25	1,00	0,95	1,00	1,00	1,40	1,00	1,00	1,19	1,00	0,60	1,00	1,00	1,00
584	5,14	1,00	0,00	1,00	1,00	1,00	1,00		A1/1	1,00	1,00	1,00	1,00	1,39	1,00	1,00	1,19	1,00	0,60	1,00	1,00	1,00
									A1/2	1,00	1,00	1,00	1,00	1,39	1,00	1,00	1,19	1,00	0,60	1,00	1,00	1,00
								X+	A1/9	1,00	0,96	1,00	1,00	1,39	1,00	1,00	1,19	1,00	0,60	1,00	1,00	1,00
								X-	A1/18	1,00	0,94	1,00	1,00	1,39	1,00	1,00	1,19	1,00	0,60	1,00	1,00	1,00
								Y+	A1/19	1,00	0,94	1,00	1,00	1,39	1,00	1,00	1,19	1,00	0,60	1,00	1,00	1,00
								Y-	A1/25	1,00	0,96	1,00	1,00	1,39	1,00	1,00	1,19	1,00	0,60	1,00	1,00	1,00
585	5,14	1,00	0,00	1,00	1,00	1,00	1,00		A1/1	1,00	1,00	1,00	1,00	1,39	1,00	1,00	1,19	1,00	0,60	1,00	1,00	1,00
									A1/2	1,00	1,00	1,00	1,00	1,39	1,00	1,00	1,19	1,00	0,60	1,00	1,00	1,00
								X+	A1/9	1,00	0,96	1,00	1,00	1,39	1,00	1,00	1,19	1,00	0,60	1,00	1,00	1,00
								X-	A1/18	1,00	0,95	1,00	1,00	1,39	1,00	1,00	1,19	1,00	0,60	1,00	1,00	1,00
								Y+	A1/19	1,00	0,94	1,00	1,00	1,39	1,00	1,00	1,19	1,00	0,60	1,00	1,00	1,00
								Y-	A1/25	1,00	0,96	1,00	1,00	1,39	1,00	1,00	1,19	1,00	0,60	1,00	1,00	1,00
586	5,14	1,00	0,00	1,00	1,00	1,00	1,00		A1/1	1,00	1,00	1,00	1,00	1,39	1,00	1,00	1,19	1,00	0,60	1,00	1,00	1,00
									A1/2	1,00	1,00	1,00	1,00	1,39	1,00	1,00	1,19	1,00	0,60	1,00	1,00	1,00
								X+	A1/9	1,00	0,96	1,00	1,00	1,39	1,00	1,00	1,19	1,00	0,60	1,00	1,00	1,00
								X-	A1/18	1,00	0,95	1,00	1,00	1,39	1,00	1,00	1,19	1,00	0,60	1,00	1,00	1,00
								Y+	A1/19	1,00	0,95	1,00	1,00	1,39	1,00	1,00	1,19	1,00	0,60	1,00	1,00	1,00
								Y-	A1/25	1,00	0,96	1,00	1,00	1,39	1,00	1,00	1,19	1,00	0,60	1,00	1,00	1,00
587	5,14	1,00	0,00	1,00	1,00	1,00	1,00		A1/1	1,00	1,00	1,00	1,00	1,39	1,00	1,00	1,19	1,00	0,60	1,00	1,00	1,00
									A1/2	1,00	1,00	1,00	1,00	1,39	1,00	1,00	1,19	1,00	0,60	1,00	1,00	1,00
								X+	A1/9	1,00	0,97	1,00	1,00	1,39	1,00	1,00	1,19	1,00	0,60	1,00	1,00	1,00
								X-	A1/18	1,00	0,96	1,00	1,00	1,39	1,00	1,00	1,19	1,00	0,60	1,00	1,00	1,00
								Y+	A1/19	1,00	0,95	1,00	1,00	1,39	1,00	1,00	1,19	1,00	0,60	1,00	1,00	1,00
								Y-	A1/25	1,00	0,97	1,00	1,00	1,39	1,00	1,00	1,19	1,00	0,60	1,00	1,00	1,00
588	5,14	1,00	0,00	1,00	1,00	1,00	1,00		A1/1	1,00	1,00	1,00	1,00	1,39	1,00	1,00	1,19	1,00	0,60	1,00	1,00	1,00
									A1/2	1,00	1,00	1,00	1,00	1,39	1,00	1,00	1,19	1,00	0,60	1,00	1,00	1,00
								X+	A1/9	1,00	0,97	1,00	1,00	1,39	1,00	1,00	1,19	1,00	0,60	1,00	1,00	1,00
								X-	A1/18	1,00	0,95	1,00	1,00	1,39	1,00	1,00	1,19	1,00	0,60	1,00	1,00	1,00
								Y+	A1/19	1,00	0,95	1,00	1,00	1,39	1,00	1,00	1,19	1,00	0,60	1,00	1,00	1,00
								Y-	A1/25	1,00	0,96	1,00	1,00	1,39	1,00	1,00	1,19	1,00	0,60	1,00	1,00	1,00
589	5,14	1,00	0,00	1,00	1,00	1,00	1,00		A1/1	1,00	1,00	1,00	1,00	1,39	1,00	1,00	1,19	1,00	0,60	1,00	1,00	1,00
									A1/2	1,00	1,00	1,00	1,00	1,39	1,00	1,00	1,19	1,00	0,60	1,00	1,00	1,00
								X+	A1/9	1,00	0,97	1,00	1,00	1,39	1,00	1,00	1,19	1,00	0,60	1,00	1,00	1,00
								X-	A1/18	1,00	0,96	1,00	1,00	1,39	1,00	1,00	1,19	1,00	0,60	1,00	1,00	1,00
								Y+	A1/19	1,00	0,96	1,00	1,00	1,39	1,00	1,00	1,19	1,00	0,60	1,00	1,00	1,00
								Y-	A1/25	1,00	0,97	1,00	1,00	1,39	1,00	1,00	1,19	1,00	0,60	1,00	1,00	1,00
590	5,14	1,00	0,00	1,00	1,00	1,00	1,00		A1/1	1,00	1,00	1,00	1,00	1,39	1,00	1,00	1,19	1,00	0,60	1,00	1,00	1,00
									A1/2	1,00	1,00	1,00	1,00	1,39	1,00	1,00	1,19	1,00	0,60	1,00	1,00	1,00
								X+	A1/9	1,00	0,97	1,00	1,00	1,39	1,00	1,00	1,19	1,00	0,60	1,00	1,00	1,00
								X-	A1/18	1,00	0,96	1,00	1,00	1,39	1,00	1,00	1,19	1,00	0,60	1,00	1,00	1,00
								Y+	A1/19	1,00	0,95	1,00	1,00	1,39	1,00	1,00	1,19	1,00	0,60	1,00	1,00	1,00
								Y-	A1/25	1,00	0,97	1,00	1,00	1,39	1,00	1,00	1,19	1,00	0,60	1,00	1,00	1,00

COEFFICIENTI DI PORTANZA PIASTRE WINKLER - CONDIZIONI NON DRENATE - S.L.U.

Piast	Brinch Hansen			IclTe	Incl.PianoPosa			Comb		Igk	CoeffIncl.Car.			Affondamento			Forma			Punzonamento		
Nro	Nc	Nq	Ng	Gc=Gq	Bc	Bq	Bg		N.ro	Sism	IcV	IqV	IgV	Dc	Dq	Dg	Sc	Sq	Sg	Psic	Psiq	Psig
591	5,14	1,00	0,00	1,00	1,00	1,00	1,00		A1/1	1,00	1,00	1,00	1,00	1,39	1,00	1,00	1,19	1,00	0,60	1,00	1,00	1,00
									A1/2	1,00	1,00	1,00	1,00	1,39	1,00	1,00	1,19	1,00	0,60	1,00	1,00	1,00
								X+	A1/8	1,00	0,97	1,00	1,00	1,39	1,00	1,00	1,19	1,00	0,60	1,00	1,00	1,00
								X-	A1/15	1,00	0,96	1,00	1,00	1,39	1,00	1,00	1,19	1,00	0,60	1,00	1,00	1,00
								Y+	A1/22	1,00	0,96	1,00	1,00	1,39	1,00	1,00	1,19	1,00	0,60	1,00	1,00	1,00
								Y-	A1/24	1,00	0,97	1,00	1,00	1,39	1,00	1,00	1,19	1,00	0,60	1,00	1,00	1,00
592	5,14	1,00	0,00	1,00	1,00	1,00	1,00		A1/1	1,00	1,00	1,00	1,00	1,40	1,00	1,00	1,19	1,00	0,60	1,00	1,00	1,00
									A1/2	1,00	1,00	1,00	1,00	1,40	1,00	1,00	1,19	1,00	0,60	1,00	1,00	1,00
								X+	A1/9	1,00	0,96	1,00	1,00	1,40	1,00	1,00	1,19	1,00	0,60	1,00	1,00	1,00
								X-	A1/18	1,00	0,94	1,00	1,00	1,40	1,00	1,00	1,19	1,00	0,60	1,00	1,00	1,00
								Y+	A1/19	1,00	0,94	1,00	1,00	1,40	1,00	1,00	1,19	1,00	0,60	1,00	1,00	1,00
								Y-	A1/25	1,00	0,95	1,00	1,00	1,40	1,00	1,00	1,19	1,00	0,60	1,00	1,00	1,00
593	5,14	1,00	0,00	1,00	1,00	1,00	1,00		A1/1	1,00	1,00	1,00	1,00	1,40	1,00	1,00	1,19	1,00	0,60	1,00	1,00	1,00
									A1/2	1,00	1,00	1,00	1,00	1,40	1,00	1,00	1,19	1,00	0,60	1,00	1,00	1,00
								X+	A1/9	1,00	0,96	1,00	1,00	1,40	1,00	1,00	1,19	1,00	0,60	1,00	1,00	1,00
								X-	A1/18	1,00	0,94	1,00	1,00	1,40	1,00	1,00	1,19	1,00	0,60	1,00	1,00	1,00
								Y+	A1/19	1,00	0,93	1,00	1,00	1,40	1,00	1,00	1,19	1,00	0,60	1,00	1,00	1,00
								Y-	A1/25	1,00	0,95	1,00	1,00	1,40	1,00	1,00	1,19	1,00	0,60	1,00	1,00	1,00
594	5,14	1,00	0,00	1,00	1,00	1,00	1,00		A1/1	1,00	1,00	1,00	1,00	1,42	1,00	1,00	1,19	1,00	0,60	1,00	1,00	1,00
									A1/2	1,00	1,00	1,00	1,00	1,42	1,00	1,00	1,19	1,00	0,60	1,00	1,00	1,00
								X+	A1/9	1,00	0,96	1,00	1,00	1,42	1,00	1,00	1,19	1,00	0,60	1,00	1,00	1,00
								X-	A1/18	1,00	0,94	1,00	1,00	1,42	1,00	1,00	1,19	1,00	0,60	1,00	1,00	1,00
								Y+	A1/19	1,00	0,93	1,00	1,00	1,42	1,00	1,00	1,19	1,00	0,60	1,00	1,00	1,00
								Y-	A1/25	1,00	0,95	1,00	1,00	1,42	1,00	1,00	1,19	1,00	0,60	1,00	1,00	1,00
595	5,14	1,00	0,00	1,00	1,00	1,00	1,00		A1/1	1,00	1,00	1,00	1,00	1,39	1,00	1,00	1,19	1,00	0,60	1,00	1,00	1,00
									A1/2	1,00	1,00	1,00	1,00	1,39	1,00	1,00	1,19	1,00	0,60	1,00	1,00	1,00
								X+	A1/9	1,00	0,96	1,00	1,00	1,39	1,00	1,00	1,19	1,00	0,60	1,00	1,00	1,00
								X-	A1/18	1,00	0,95	1,00	1,00	1,39	1,00	1,00	1,19	1,00	0,60	1,00	1,00	1,00
								Y+	A1/19	1,00	0,94	1,00	1,00	1,39	1,00	1,00	1,19	1,00	0,60	1,00	1,00	1,00
								Y-	A1/25	1,00	0,96	1,00	1,00	1,39	1,00	1,00	1,19	1,00	0,60	1,00	1,00	1,00
596	5,14	1,00	0,00	1,00	1,00	1,00	1,00		A1/1	1,00	1,00	1,00	1,00	1,40	1,00	1,00	1,19	1,00	0,60	1,00	1,00	1,00
									A1/2	1,00	1,00	1,00	1,00	1,40	1,00	1,00	1,19	1,00	0,60	1,00	1,00	1,00
								X+	A1/9	1,00	0,96	1,00	1,00	1,40	1,00	1,00	1,19	1,00	0,60	1,00	1,00	1,00
								X-	A1/18	1,00	0,94	1,00	1,00	1,40	1,00	1,00	1,19	1,00	0,60	1,00	1,00	1,00
								Y+	A1/19	1,00	0,94	1,00	1,00	1,40	1,00	1,00	1,19	1,00	0,60	1,00	1,00	1,00
								Y-	A1/25	1,00	0,96	1,00	1,00	1,40	1,00	1,00	1,19	1,00	0,60	1,00	1,00	1,00
597	5,14	1,00	0,00	1,00	1,00	1,00	1,00		A1/1	1,00	1,00	1,00	1,00	1,39	1,00	1,00	1,19	1,00	0,60	1,00	1,00	1,00
									A1/2	1,00	1,00	1,00	1,00	1,39	1,00	1,00	1,19	1,00	0,60	1,00	1,00	1,00
								X+	A1/9	1,00	0,96	1,00	1,00	1,39	1,00	1,00	1,19	1,00	0,60	1,00	1,00	1,00
								X-	A1/18	1,00	0,95	1,00	1,00	1,39	1,00	1,00	1,19	1,00	0,60	1,00	1,00	1,00
								Y+	A1/19	1,00	0,95	1,00	1,00	1,39	1,00	1,00	1,19	1,00	0,60	1,00	1,00	1,00
								Y-	A1/25	1,00	0,96	1,00	1,00	1,39	1,00	1,00	1,19	1,00	0,60	1,00	1,00	1,00
598	5,14	1,00	0,00	1,00	1,00	1,00	1,00		A1/1	1,00	1,00	1,00	1,00	1,39	1,00	1,00	1,19	1,00	0,60	1,00	1,00	1,00
									A1/2	1,00	1,00	1,00	1,00	1,39	1,00	1,00	1,19	1,00	0,60	1,00	1,00	1,00
								X+	A1/9	1,00	0,96	1,00	1,00	1,39	1,00	1,00	1,19	1,00	0,60	1,00	1,00	1,00
								X-	A1/18	1,00	0,94	1,00	1,00	1,39	1,00	1,00	1,19	1,00	0,60	1,00	1,00	1,00
								Y+	A1/19	1,00	0,94	1,00	1,00	1,39	1,00	1,00	1,19	1,00	0,60	1,00	1,00	1,00
								Y-	A1/25	1,00	0,96	1,00	1,00	1,39	1,00	1,00	1,19	1,00	0,60	1,00	1,00	1,00
599	5,14	1,00	0,00	1,00	1,00	1,00	1,00		A1/1	1,00	1,00	1,00	1,00	1,39	1,00	1,00	1,19	1,00	0,60	1,00	1,00	1,00
									A1/2	1,00	1,00	1,00	1,00	1,39	1,00	1,00	1,19	1,00	0,60	1,00	1,00	1,00
								X+	A1/9	1,00	0,97	1,00	1,00	1,39	1,00	1,00	1,19	1,00	0,60	1,00	1,00	1,00
								X-	A1/18	1,00	0,95	1,00	1,00	1,39	1,00	1,00	1,19	1,00	0,60	1,00	1,00	1,00
								Y+	A1/19	1,00	0,95	1,00	1,00	1,39	1,00	1,00	1,19	1,00	0,60	1,00	1,00	1,00
								Y-	A1/25	1,00	0,96	1,00	1,00	1,39	1,00	1,00	1,19	1,00	0,60	1,00	1,00	1,00
600	5,14	1,00	0,00	1,00	1,00	1,00	1,00		A1/1	1,00	1,00	1,00	1,00	1,38	1,00	1,00	1,19	1,00	0,60	1,00	1,00	1,00
									A1/2	1,00	1,00	1,00	1,00	1,38	1,00	1,00	1,19	1,00	0,60	1,00	1,00	1,00
								X+	A1/9	1,00	0,95	1,00	1,00	1,38	1,00	1,00	1,19	1,00	0,60	1,00	1,00	1,00
								X-	A1/18	1,00	0,94	1,00	1,00	1,38	1,00	1,00	1,19	1,00	0,60	1,00	1,00	1,00
								Y+	A1/19	1,00	0,93	1,00	1,00	1,38	1,00	1,00	1,19	1,00	0,60	1,00	1,00	1,00
								Y-	A1/25	1,00	0,95	1,00	1,00	1,38	1,00	1,00	1,19	1,00	0,60	1,00	1,00	1,00
601	5,14	1,00	0,00	1,00	1,00	1,00	1,00		A1/1	1,00	1,00	1,00	1,00	1,39	1,00	1,00	1,19	1,00	0,60	1,00	1,00	1,00
									A1/2	1,00	1,00	1,00	1,00	1,39	1,00	1,00	1,19	1,00	0,60	1,00	1,00	1,00
								X+	A1/9	1,00	0,96	1,00	1,00	1,39	1,00	1,00	1,19	1,00	0,60	1,00	1,00	1,00
								X-	A1/18	1,00	0,94	1,00	1,00	1,39	1,00	1,00	1,19	1,00	0,60	1,00	1,00	1,00
								Y+	A1/19	1,00	0,94	1,00	1,00	1,39	1,00	1,00	1,19	1,00	0,60	1,00	1,00	1,00
								Y-	A1/25	1,00	0,95	1,00	1,00	1,39	1,00	1,00	1,19	1,00	0,60	1,00	1,00	1,00
602	5,14	1,00	0,00	1,00	1,00	1,00	1,00		A1/1	1,00	1,00	1,00	1,00	1,41	1,00	1,00	1,19	1,00	0,60	1,00	1,00	1,00
									A1/2	1,00	1,00	1,00	1,00	1,41	1,00	1,00	1,19	1,00	0,60	1,00	1,00	1,00
								X+	A1/9	1,00	0,96	1,00	1,00	1,41	1,00	1,00	1,19	1,00	0,60	1,00	1,00	1,00
								X-	A1/18	1,00	0,94	1,00	1,00	1,41	1,00	1,00	1,19	1,00	0,60	1,00	1,00	1,00
								Y+	A1/19	1,00	0,94	1,00	1,00	1,41	1,00	1,00	1,19	1,00	0,60	1,00	1,00	1,00
								Y-	A1/25	1,00	0,95	1,00	1,00	1,41	1,00	1,00	1,19	1,00	0,60	1,00	1,00	1,00
603	5,14	1,00	0,00	1,00	1,00	1,00	1,00		A1/1	1,00	1,00	1,00	1,00	1,42	1,00	1,00	1,19	1,00	0,60	1,00	1,00	1,00
									A1/2	1,00	1,00	1,00	1,00	1,42	1,00	1,00	1,19	1,00	0,60	1,00	1,00	1,00

COEFFICIENTI DI PORTANZA PIASTRE WINKLER - CONDIZIONI NON DRENATE - S.L.U.

Piast	Brinch Hansen			IclTe	Incl.PianoPosa			Comb		Igk	CoeffIncl.Car.			Affondamento			Forma			Punzonamento		
Nro	Nc	Nq	Ng	Gc=Gq	Bc	Bq	Bg	N.ro		Sism	IcV	IqV	IgV	Dc	Dq	Dg	Sc	Sq	Sg	Psic	Psiq	Psig
								X+	A1/9	1,00	0,96	1,00	1,00	1,42	1,00	1,00	1,19	1,00	0,60	1,00	1,00	1,00
								X-	A1/18	1,00	0,94	1,00	1,00	1,42	1,00	1,00	1,19	1,00	0,60	1,00	1,00	1,00
								Y+	A1/19	1,00	0,93	1,00	1,00	1,42	1,00	1,00	1,19	1,00	0,60	1,00	1,00	1,00
								Y-	A1/25	1,00	0,95	1,00	1,00	1,42	1,00	1,00	1,19	1,00	0,60	1,00	1,00	1,00
604	5,14	1,00	0,00	1,00	1,00	1,00	1,00		A1/1	1,00	1,00	1,00	1,00	1,44	1,00	1,00	1,19	1,00	0,60	1,00	1,00	1,00
									A1/2	1,00	1,00	1,00	1,00	1,44	1,00	1,00	1,19	1,00	0,60	1,00	1,00	1,00
								X+	A1/9	1,00	0,95	1,00	1,00	1,44	1,00	1,00	1,19	1,00	0,60	1,00	1,00	1,00
								X-	A1/18	1,00	0,94	1,00	1,00	1,44	1,00	1,00	1,19	1,00	0,60	1,00	1,00	1,00
								Y+	A1/19	1,00	0,93	1,00	1,00	1,44	1,00	1,00	1,19	1,00	0,60	1,00	1,00	1,00
								Y-	A1/25	1,00	0,95	1,00	1,00	1,44	1,00	1,00	1,19	1,00	0,60	1,00	1,00	1,00
605	5,14	1,00	0,00	1,00	1,00	1,00	1,00		A1/1	1,00	1,00	1,00	1,00	1,39	1,00	1,00	1,19	1,00	0,60	1,00	1,00	1,00
									A1/2	1,00	1,00	1,00	1,00	1,39	1,00	1,00	1,19	1,00	0,60	1,00	1,00	1,00
								X+	A1/9	1,00	0,96	1,00	1,00	1,39	1,00	1,00	1,19	1,00	0,60	1,00	1,00	1,00
								X-	A1/18	1,00	0,94	1,00	1,00	1,39	1,00	1,00	1,19	1,00	0,60	1,00	1,00	1,00
								Y+	A1/19	1,00	0,94	1,00	1,00	1,39	1,00	1,00	1,19	1,00	0,60	1,00	1,00	1,00
								Y-	A1/25	1,00	0,96	1,00	1,00	1,39	1,00	1,00	1,19	1,00	0,60	1,00	1,00	1,00
606	5,14	1,00	0,00	1,00	1,00	1,00	1,00		A1/1	1,00	1,00	1,00	1,00	1,39	1,00	1,00	1,19	1,00	0,60	1,00	1,00	1,00
									A1/2	1,00	1,00	1,00	1,00	1,39	1,00	1,00	1,19	1,00	0,60	1,00	1,00	1,00
								X+	A1/9	1,00	0,96	1,00	1,00	1,39	1,00	1,00	1,19	1,00	0,60	1,00	1,00	1,00
								X-	A1/18	1,00	0,95	1,00	1,00	1,39	1,00	1,00	1,19	1,00	0,60	1,00	1,00	1,00
								Y+	A1/19	1,00	0,95	1,00	1,00	1,39	1,00	1,00	1,19	1,00	0,60	1,00	1,00	1,00
								Y-	A1/25	1,00	0,96	1,00	1,00	1,39	1,00	1,00	1,19	1,00	0,60	1,00	1,00	1,00
607	5,14	1,00	0,00	1,00	1,00	1,00	1,00		A1/1	1,00	1,00	1,00	1,00	1,43	1,00	1,00	1,19	1,00	0,60	1,00	1,00	1,00
									A1/2	1,00	1,00	1,00	1,00	1,43	1,00	1,00	1,19	1,00	0,60	1,00	1,00	1,00
								X+	A1/9	1,00	0,96	1,00	1,00	1,43	1,00	1,00	1,19	1,00	0,60	1,00	1,00	1,00
								X-	A1/18	1,00	0,94	1,00	1,00	1,43	1,00	1,00	1,19	1,00	0,60	1,00	1,00	1,00
								Y+	A1/19	1,00	0,94	1,00	1,00	1,43	1,00	1,00	1,19	1,00	0,60	1,00	1,00	1,00
								Y-	A1/25	1,00	0,95	1,00	1,00	1,43	1,00	1,00	1,19	1,00	0,60	1,00	1,00	1,00
608	5,14	1,00	0,00	1,00	1,00	1,00	1,00		A1/1	1,00	1,00	1,00	1,00	1,39	1,00	1,00	1,19	1,00	0,60	1,00	1,00	1,00
									A1/2	1,00	1,00	1,00	1,00	1,39	1,00	1,00	1,19	1,00	0,60	1,00	1,00	1,00
								X+	A1/9	1,00	0,97	1,00	1,00	1,39	1,00	1,00	1,19	1,00	0,60	1,00	1,00	1,00
								X-	A1/18	1,00	0,96	1,00	1,00	1,39	1,00	1,00	1,19	1,00	0,60	1,00	1,00	1,00
								Y+	A1/19	1,00	0,95	1,00	1,00	1,39	1,00	1,00	1,19	1,00	0,60	1,00	1,00	1,00
								Y-	A1/25	1,00	0,97	1,00	1,00	1,39	1,00	1,00	1,19	1,00	0,60	1,00	1,00	1,00
609	5,14	1,00	0,00	1,00	1,00	1,00	1,00		A1/1	1,00	1,00	1,00	1,00	1,39	1,00	1,00	1,19	1,00	0,60	1,00	1,00	1,00
									A1/2	1,00	1,00	1,00	1,00	1,39	1,00	1,00	1,19	1,00	0,60	1,00	1,00	1,00
								X+	A1/8	1,00	0,97	1,00	1,00	1,39	1,00	1,00	1,19	1,00	0,60	1,00	1,00	1,00
								X-	A1/15	1,00	0,96	1,00	1,00	1,39	1,00	1,00	1,19	1,00	0,60	1,00	1,00	1,00
								Y+	A1/22	1,00	0,96	1,00	1,00	1,39	1,00	1,00	1,19	1,00	0,60	1,00	1,00	1,00
								Y-	A1/24	1,00	0,97	1,00	1,00	1,39	1,00	1,00	1,19	1,00	0,60	1,00	1,00	1,00
610	5,14	1,00	0,00	1,00	1,00	1,00	1,00		A1/1	1,00	1,00	1,00	1,00	1,39	1,00	1,00	1,19	1,00	0,60	1,00	1,00	1,00
									A1/2	1,00	1,00	1,00	1,00	1,39	1,00	1,00	1,19	1,00	0,60	1,00	1,00	1,00
								X+	A1/9	1,00	0,97	1,00	1,00	1,39	1,00	1,00	1,19	1,00	0,60	1,00	1,00	1,00
								X-	A1/18	1,00	0,96	1,00	1,00	1,39	1,00	1,00	1,19	1,00	0,60	1,00	1,00	1,00
								Y+	A1/19	1,00	0,95	1,00	1,00	1,39	1,00	1,00	1,19	1,00	0,60	1,00	1,00	1,00
								Y-	A1/25	1,00	0,97	1,00	1,00	1,39	1,00	1,00	1,19	1,00	0,60	1,00	1,00	1,00
611	5,14	1,00	0,00	1,00	1,00	1,00	1,00		A1/1	1,00	1,00	1,00	1,00	1,39	1,00	1,00	1,19	1,00	0,60	1,00	1,00	1,00
									A1/2	1,00	1,00	1,00	1,00	1,39	1,00	1,00	1,19	1,00	0,60	1,00	1,00	1,00
								X+	A1/8	1,00	0,97	1,00	1,00	1,39	1,00	1,00	1,19	1,00	0,60	1,00	1,00	1,00
								X-	A1/15	1,00	0,96	1,00	1,00	1,39	1,00	1,00	1,19	1,00	0,60	1,00	1,00	1,00
								Y+	A1/22	1,00	0,95	1,00	1,00	1,39	1,00	1,00	1,19	1,00	0,60	1,00	1,00	1,00
								Y-	A1/24	1,00	0,97	1,00	1,00	1,39	1,00	1,00	1,19	1,00	0,60	1,00	1,00	1,00
612	5,14	1,00	0,00	1,00	1,00	1,00	1,00		A1/1	1,00	1,00	1,00	1,00	1,39	1,00	1,00	1,19	1,00	0,60	1,00	1,00	1,00
									A1/2	1,00	1,00	1,00	1,00	1,39	1,00	1,00	1,19	1,00	0,60	1,00	1,00	1,00
								X+	A1/8	1,00	0,97	1,00	1,00	1,39	1,00	1,00	1,19	1,00	0,60	1,00	1,00	1,00
								X-	A1/15	1,00	0,95	1,00	1,00	1,39	1,00	1,00	1,19	1,00	0,60	1,00	1,00	1,00
								Y+	A1/22	1,00	0,95	1,00	1,00	1,39	1,00	1,00	1,19	1,00	0,60	1,00	1,00	1,00
								Y-	A1/24	1,00	0,96	1,00	1,00	1,39	1,00	1,00	1,19	1,00	0,60	1,00	1,00	1,00
613	5,14	1,00	0,00	1,00	1,00	1,00	1,00		A1/1	1,00	1,00	1,00	1,00	1,40	1,00	1,00	1,19	1,00	0,60	1,00	1,00	1,00
									A1/2	1,00	1,00	1,00	1,00	1,40	1,00	1,00	1,19	1,00	0,60	1,00	1,00	1,00
								X+	A1/8	1,00	0,97	1,00	1,00	1,40	1,00	1,00	1,19	1,00	0,60	1,00	1,00	1,00
								X-	A1/15	1,00	0,95	1,00	1,00	1,40	1,00	1,00	1,19	1,00	0,60	1,00	1,00	1,00
								Y+	A1/22	1,00	0,95	1,00	1,00	1,40	1,00	1,00	1,19	1,00	0,60	1,00	1,00	1,00
								Y-	A1/24	1,00	0,96	1,00	1,00	1,40	1,00	1,00	1,19	1,00	0,60	1,00	1,00	1,00
614	5,14	1,00	0,00	1,00	1,00	1,00	1,00		A1/1	1,00	1,00	1,00	1,00	1,39	1,00	1,00	1,19	1,00	0,60	1,00	1,00	1,00
									A1/2	1,00	1,00	1,00	1,00	1,39	1,00	1,00	1,19	1,00	0,60	1,00	1,00	1,00
								X+	A1/9	1,00	0,97	1,00	1,00	1,39	1,00	1,00	1,19	1,00	0,60	1,00	1,00	1,00
								X-	A1/18	1,00	0,95	1,00	1,00	1,39	1,00	1,00	1,19	1,00	0,60	1,00	1,00	1,00
								Y+	A1/19	1,00	0,95	1,00	1,00	1,39	1,00	1,00	1,19	1,00	0,60	1,00	1,00	1,00
								Y-	A1/25	1,00	0,96	1,00	1,00	1,39	1,00	1,00	1,19	1,00	0,60	1,00	1,00	1,00
615	5,14	1,00	0,00	1,00	1,00	1,00	1,00		A1/1	1,00	1,00	1,00	1,00	1,39	1,00	1,00	1,19	1,00	0,60	1,00	1,00	1,00
									A1/2	1,00	1,00	1,00	1,00	1,39	1,00	1,00	1,19	1,00	0,60	1,00	1,00	1,00
								X+	A1/9	1,00	0,96	1,00	1,00	1,39	1,00	1,00	1,19	1,00	0,60	1,00	1,00	1,00
								X-	A1/18	1,00	0,95	1,00	1,00	1,39	1,00	1,00	1,19	1,00	0,60	1,00	1,00	1,00
								Y+	A1/19	1,00	0,95	1,00	1,00	1,39	1,00	1,00	1,19	1,00	0,60	1,00	1,00	1,00
								Y-	A1/25	1,00	0,96	1,00	1,00	1,39	1,00	1,00	1,19	1,00	0,60	1,00	1,00	1,00

COEFFICIENTI DI PORTANZA PIASTRE WINKLER - CONDIZIONI NON DRENATE - S.L.U.

Piast	Brinch Hansen			IclTe	Incl.PianoPosa			Comb		Igk	CoeffIncl.Car.			Affondamento			Forma			Punzonamento		
Nro	Nc	Nq	Ng	Gc=Gq	Bc	Bq	Bg		N.ro	Sism	IcV	IqV	IgV	Dc	Dq	Dg	Sc	Sq	Sg	Psic	Psiq	Psig
616	5,14	1,00	0,00	1,00	1,00	1,00	1,00		A1/1	1,00	1,00	1,00	1,00	1,39	1,00	1,00	1,19	1,00	0,60	1,00	1,00	1,00
									A1/2	1,00	1,00	1,00	1,00	1,39	1,00	1,00	1,19	1,00	0,60	1,00	1,00	1,00
								X+	A1/9	1,00	0,97	1,00	1,00	1,39	1,00	1,00	1,19	1,00	0,60	1,00	1,00	1,00
								X-	A1/18	1,00	0,95	1,00	1,00	1,39	1,00	1,00	1,19	1,00	0,60	1,00	1,00	1,00
								Y+	A1/19	1,00	0,95	1,00	1,00	1,39	1,00	1,00	1,19	1,00	0,60	1,00	1,00	1,00
								Y-	A1/25	1,00	0,96	1,00	1,00	1,39	1,00	1,00	1,19	1,00	0,60	1,00	1,00	1,00
617	5,14	1,00	0,00	1,00	1,00	1,00	1,00		A1/1	1,00	1,00	1,00	1,00	1,39	1,00	1,00	1,19	1,00	0,60	1,00	1,00	1,00
									A1/2	1,00	1,00	1,00	1,00	1,39	1,00	1,00	1,19	1,00	0,60	1,00	1,00	1,00
								X+	A1/9	1,00	0,97	1,00	1,00	1,39	1,00	1,00	1,19	1,00	0,60	1,00	1,00	1,00
								X-	A1/18	1,00	0,95	1,00	1,00	1,39	1,00	1,00	1,19	1,00	0,60	1,00	1,00	1,00
								Y+	A1/19	1,00	0,95	1,00	1,00	1,39	1,00	1,00	1,19	1,00	0,60	1,00	1,00	1,00
								Y-	A1/25	1,00	0,96	1,00	1,00	1,39	1,00	1,00	1,19	1,00	0,60	1,00	1,00	1,00
618	5,14	1,00	0,00	1,00	1,00	1,00	1,00		A1/1	1,00	1,00	1,00	1,00	1,39	1,00	1,00	1,19	1,00	0,60	1,00	1,00	1,00
									A1/2	1,00	1,00	1,00	1,00	1,39	1,00	1,00	1,19	1,00	0,60	1,00	1,00	1,00
								X+	A1/9	1,00	0,96	1,00	1,00	1,39	1,00	1,00	1,19	1,00	0,60	1,00	1,00	1,00
								X-	A1/18	1,00	0,95	1,00	1,00	1,39	1,00	1,00	1,19	1,00	0,60	1,00	1,00	1,00
								Y+	A1/19	1,00	0,95	1,00	1,00	1,39	1,00	1,00	1,19	1,00	0,60	1,00	1,00	1,00
								Y-	A1/25	1,00	0,96	1,00	1,00	1,39	1,00	1,00	1,19	1,00	0,60	1,00	1,00	1,00
619	5,14	1,00	0,00	1,00	1,00	1,00	1,00		A1/1	1,00	1,00	1,00	1,00	1,39	1,00	1,00	1,19	1,00	0,60	1,00	1,00	1,00
									A1/2	1,00	1,00	1,00	1,00	1,39	1,00	1,00	1,19	1,00	0,60	1,00	1,00	1,00
								X+	A1/9	1,00	0,96	1,00	1,00	1,39	1,00	1,00	1,19	1,00	0,60	1,00	1,00	1,00
								X-	A1/18	1,00	0,95	1,00	1,00	1,39	1,00	1,00	1,19	1,00	0,60	1,00	1,00	1,00
								Y+	A1/19	1,00	0,95	1,00	1,00	1,39	1,00	1,00	1,19	1,00	0,60	1,00	1,00	1,00
								Y-	A1/25	1,00	0,96	1,00	1,00	1,39	1,00	1,00	1,19	1,00	0,60	1,00	1,00	1,00
620	5,14	1,00	0,00	1,00	1,00	1,00	1,00		A1/1	1,00	1,00	1,00	1,00	1,40	1,00	1,00	1,19	1,00	0,60	1,00	1,00	1,00
									A1/2	1,00	1,00	1,00	1,00	1,40	1,00	1,00	1,19	1,00	0,60	1,00	1,00	1,00
								X+	A1/8	1,00	0,96	1,00	1,00	1,40	1,00	1,00	1,19	1,00	0,60	1,00	1,00	1,00
								X-	A1/15	1,00	0,95	1,00	1,00	1,40	1,00	1,00	1,19	1,00	0,60	1,00	1,00	1,00
								Y+	A1/22	1,00	0,95	1,00	1,00	1,40	1,00	1,00	1,19	1,00	0,60	1,00	1,00	1,00
								Y-	A1/24	1,00	0,96	1,00	1,00	1,40	1,00	1,00	1,19	1,00	0,60	1,00	1,00	1,00
621	5,14	1,00	0,00	1,00	1,00	1,00	1,00		A1/1	1,00	1,00	1,00	1,00	1,39	1,00	1,00	1,19	1,00	0,60	1,00	1,00	1,00
									A1/2	1,00	1,00	1,00	1,00	1,39	1,00	1,00	1,19	1,00	0,60	1,00	1,00	1,00
								X+	A1/6	1,00	0,95	1,00	1,00	1,39	1,00	1,00	1,19	1,00	0,60	1,00	1,00	1,00
								X-	A1/13	1,00	0,97	1,00	1,00	1,39	1,00	1,00	1,19	1,00	0,60	1,00	1,00	1,00
								Y+	A1/29	1,00	0,96	1,00	1,00	1,39	1,00	1,00	1,19	1,00	0,60	1,00	1,00	1,00
								Y-	A1/31	1,00	0,95	1,00	1,00	1,39	1,00	1,00	1,19	1,00	0,60	1,00	1,00	1,00
622	5,14	1,00	0,00	1,00	1,00	1,00	1,00		A1/1	1,00	1,00	1,00	1,00	1,39	1,00	1,00	1,19	1,00	0,60	1,00	1,00	1,00
									A1/2	1,00	1,00	1,00	1,00	1,39	1,00	1,00	1,19	1,00	0,60	1,00	1,00	1,00
								X+	A1/6	1,00	0,95	1,00	1,00	1,39	1,00	1,00	1,19	1,00	0,60	1,00	1,00	1,00
								X-	A1/13	1,00	0,97	1,00	1,00	1,39	1,00	1,00	1,19	1,00	0,60	1,00	1,00	1,00
								Y+	A1/29	1,00	0,96	1,00	1,00	1,39	1,00	1,00	1,19	1,00	0,60	1,00	1,00	1,00
								Y-	A1/31	1,00	0,95	1,00	1,00	1,39	1,00	1,00	1,19	1,00	0,60	1,00	1,00	1,00
623	5,14	1,00	0,00	1,00	1,00	1,00	1,00		A1/1	1,00	1,00	1,00	1,00	1,43	1,00	1,00	1,19	1,00	0,60	1,00	1,00	1,00
									A1/2	1,00	1,00	1,00	1,00	1,43	1,00	1,00	1,19	1,00	0,60	1,00	1,00	1,00
								X+	A1/6	1,00	0,95	1,00	1,00	1,43	1,00	1,00	1,19	1,00	0,60	1,00	1,00	1,00
								X-	A1/13	1,00	0,96	1,00	1,00	1,43	1,00	1,00	1,19	1,00	0,60	1,00	1,00	1,00
								Y+	A1/29	1,00	0,96	1,00	1,00	1,43	1,00	1,00	1,19	1,00	0,60	1,00	1,00	1,00
								Y-	A1/31	1,00	0,95	1,00	1,00	1,43	1,00	1,00	1,19	1,00	0,60	1,00	1,00	1,00
624	5,14	1,00	0,00	1,00	1,00	1,00	1,00		A1/1	1,00	1,00	1,00	1,00	1,39	1,00	1,00	1,19	1,00	0,60	1,00	1,00	1,00
									A1/2	1,00	1,00	1,00	1,00	1,39	1,00	1,00	1,19	1,00	0,60	1,00	1,00	1,00
								X+	A1/6	1,00	0,95	1,00	1,00	1,39	1,00	1,00	1,19	1,00	0,60	1,00	1,00	1,00
								X-	A1/13	1,00	0,96	1,00	1,00	1,39	1,00	1,00	1,19	1,00	0,60	1,00	1,00	1,00
								Y+	A1/29	1,00	0,96	1,00	1,00	1,39	1,00	1,00	1,19	1,00	0,60	1,00	1,00	1,00
								Y-	A1/31	1,00	0,95	1,00	1,00	1,39	1,00	1,00	1,19	1,00	0,60	1,00	1,00	1,00
625	5,14	1,00	0,00	1,00	1,00	1,00	1,00		A1/1	1,00	1,00	1,00	1,00	1,39	1,00	1,00	1,19	1,00	0,60	1,00	1,00	1,00
									A1/2	1,00	1,00	1,00	1,00	1,39	1,00	1,00	1,19	1,00	0,60	1,00	1,00	1,00
								X+	A1/6	1,00	0,95	1,00	1,00	1,39	1,00	1,00	1,19	1,00	0,60	1,00	1,00	1,00
								X-	A1/13	1,00	0,97	1,00	1,00	1,39	1,00	1,00	1,19	1,00	0,60	1,00	1,00	1,00
								Y+	A1/29	1,00	0,96	1,00	1,00	1,39	1,00	1,00	1,19	1,00	0,60	1,00	1,00	1,00
								Y-	A1/31	1,00	0,95	1,00	1,00	1,39	1,00	1,00	1,19	1,00	0,60	1,00	1,00	1,00
626	5,14	1,00	0,00	1,00	1,00	1,00	1,00		A1/1	1,00	1,00	1,00	1,00	1,39	1,00	1,00	1,19	1,00	0,60	1,00	1,00	1,00
									A1/2	1,00	1,00	1,00	1,00	1,39	1,00	1,00	1,19	1,00	0,60	1,00	1,00	1,00
								X+	A1/6	1,00	0,96	1,00	1,00	1,39	1,00	1,00	1,19	1,00	0,60	1,00	1,00	1,00
								X-	A1/13	1,00	0,97	1,00	1,00	1,39	1,00	1,00	1,19	1,00	0,60	1,00	1,00	1,00
								Y+	A1/29	1,00	0,97	1,00	1,00	1,39	1,00	1,00	1,19	1,00	0,60	1,00	1,00	1,00
								Y-	A1/31	1,00	0,95	1,00	1,00	1,39	1,00	1,00	1,19	1,00	0,60	1,00	1,00	1,00
627	5,14	1,00	0,00	1,00	1,00	1,00	1,00		A1/1	1,00	1,00	1,00	1,00	1,40	1,00	1,00	1,19	1,00	0,60	1,00	1,00	1,00
									A1/2	1,00	1,00	1,00	1,00	1,40	1,00	1,00	1,19	1,00	0,60	1,00	1,00	1,00
								X+	A1/8	1,00	0,96	1,00	1,00	1,40	1,00	1,00	1,19	1,00	0,60	1,00	1,00	1,00
								X-	A1/15	1,00	0,95	1,00	1,00	1,40	1,00	1,00	1,19	1,00	0,60	1,00	1,00	1,00
								Y+	A1/22	1,00	0,95	1,00	1,00	1,40	1,00	1,00	1,19	1,00	0,60	1,00	1,00	1,00
								Y-	A1/24	1,00	0,96	1,00	1,00	1,40	1,00	1,00	1,19	1,00	0,60	1,00	1,00	1,00
628	5,14	1,00	0,00	1,00	1,00	1,00	1,00		A1/1	1,00	1,00	1,00	1,00	1,39	1,00	1,00	1,19	1,00	0,60	1,00	1,00	1,00
									A1/2	1,00	1,00	1,00	1,00	1,39	1,00	1,00	1,19	1,00	0,60	1,00	1,00	1,00

COEFFICIENTI DI PORTANZA PIASTRE WINKLER - CONDIZIONI NON DRENATE - S.L.U.

Piast	Brinch Hansen			IclTe	Incl.PianoPosa			Comb		Igk	CoeffIncl.Car.			Affondamento			Forma			Punzonamento		
Nro	Nc	Nq	Ng	Gc=Gq	Bc	Bq	Bg		N.ro	Sism	IcV	IqV	IgV	Dc	Dq	Dg	Sc	Sq	Sg	Psic	Psiq	Psig
								X+	A1/8	1,00	0,96	1,00	1,00	1,39	1,00	1,00	1,19	1,00	0,60	1,00	1,00	1,00
								X-	A1/15	1,00	0,95	1,00	1,00	1,39	1,00	1,00	1,19	1,00	0,60	1,00	1,00	1,00
								Y+	A1/22	1,00	0,94	1,00	1,00	1,39	1,00	1,00	1,19	1,00	0,60	1,00	1,00	1,00
								Y-	A1/24	1,00	0,96	1,00	1,00	1,39	1,00	1,00	1,19	1,00	0,60	1,00	1,00	1,00
629	5,14	1,00	0,00	1,00	1,00	1,00	1,00		A1/1	1,00	1,00	1,00	1,00	1,39	1,00	1,00	1,19	1,00	0,60	1,00	1,00	1,00
									A1/2	1,00	1,00	1,00	1,00	1,39	1,00	1,00	1,19	1,00	0,60	1,00	1,00	1,00
								X+	A1/6	1,00	0,95	1,00	1,00	1,39	1,00	1,00	1,19	1,00	0,60	1,00	1,00	1,00
								X-	A1/13	1,00	0,96	1,00	1,00	1,39	1,00	1,00	1,19	1,00	0,60	1,00	1,00	1,00
								Y+	A1/29	1,00	0,96	1,00	1,00	1,39	1,00	1,00	1,19	1,00	0,60	1,00	1,00	1,00
								Y-	A1/31	1,00	0,94	1,00	1,00	1,39	1,00	1,00	1,19	1,00	0,60	1,00	1,00	1,00
630	5,14	1,00	0,00	1,00	1,00	1,00	1,00		A1/1	1,00	1,00	1,00	1,00	1,39	1,00	1,00	1,19	1,00	0,60	1,00	1,00	1,00
									A1/2	1,00	1,00	1,00	1,00	1,39	1,00	1,00	1,19	1,00	0,60	1,00	1,00	1,00
								X+	A1/6	1,00	0,95	1,00	1,00	1,39	1,00	1,00	1,19	1,00	0,60	1,00	1,00	1,00
								X-	A1/13	1,00	0,96	1,00	1,00	1,39	1,00	1,00	1,19	1,00	0,60	1,00	1,00	1,00
								Y+	A1/29	1,00	0,96	1,00	1,00	1,39	1,00	1,00	1,19	1,00	0,60	1,00	1,00	1,00
								Y-	A1/31	1,00	0,94	1,00	1,00	1,39	1,00	1,00	1,19	1,00	0,60	1,00	1,00	1,00
631	5,14	1,00	0,00	1,00	1,00	1,00	1,00		A1/1	1,00	1,00	1,00	1,00	1,39	1,00	1,00	1,19	1,00	0,60	1,00	1,00	1,00
									A1/2	1,00	1,00	1,00	1,00	1,39	1,00	1,00	1,19	1,00	0,60	1,00	1,00	1,00
								X+	A1/6	1,00	0,94	1,00	1,00	1,39	1,00	1,00	1,19	1,00	0,60	1,00	1,00	1,00
								X-	A1/13	1,00	0,96	1,00	1,00	1,39	1,00	1,00	1,19	1,00	0,60	1,00	1,00	1,00
								Y+	A1/29	1,00	0,96	1,00	1,00	1,39	1,00	1,00	1,19	1,00	0,60	1,00	1,00	1,00
								Y-	A1/31	1,00	0,94	1,00	1,00	1,39	1,00	1,00	1,19	1,00	0,60	1,00	1,00	1,00
632	5,14	1,00	0,00	1,00	1,00	1,00	1,00		A1/1	1,00	1,00	1,00	1,00	1,39	1,00	1,00	1,19	1,00	0,60	1,00	1,00	1,00
									A1/2	1,00	1,00	1,00	1,00	1,39	1,00	1,00	1,19	1,00	0,60	1,00	1,00	1,00
								X+	A1/6	1,00	0,94	1,00	1,00	1,39	1,00	1,00	1,19	1,00	0,60	1,00	1,00	1,00
								X-	A1/13	1,00	0,96	1,00	1,00	1,39	1,00	1,00	1,19	1,00	0,60	1,00	1,00	1,00
								Y+	A1/29	1,00	0,96	1,00	1,00	1,39	1,00	1,00	1,19	1,00	0,60	1,00	1,00	1,00
								Y-	A1/31	1,00	0,94	1,00	1,00	1,39	1,00	1,00	1,19	1,00	0,60	1,00	1,00	1,00
633	5,14	1,00	0,00	1,00	1,00	1,00	1,00		A1/1	1,00	1,00	1,00	1,00	1,39	1,00	1,00	1,19	1,00	0,60	1,00	1,00	1,00
									A1/2	1,00	1,00	1,00	1,00	1,39	1,00	1,00	1,19	1,00	0,60	1,00	1,00	1,00
								X+	A1/6	1,00	0,95	1,00	1,00	1,39	1,00	1,00	1,19	1,00	0,60	1,00	1,00	1,00
								X-	A1/13	1,00	0,96	1,00	1,00	1,39	1,00	1,00	1,19	1,00	0,60	1,00	1,00	1,00
								Y+	A1/29	1,00	0,96	1,00	1,00	1,39	1,00	1,00	1,19	1,00	0,60	1,00	1,00	1,00
								Y-	A1/31	1,00	0,94	1,00	1,00	1,39	1,00	1,00	1,19	1,00	0,60	1,00	1,00	1,00
634	5,14	1,00	0,00	1,00	1,00	1,00	1,00		A1/1	1,00	1,00	1,00	1,00	1,39	1,00	1,00	1,19	1,00	0,60	1,00	1,00	1,00
									A1/2	1,00	1,00	1,00	1,00	1,39	1,00	1,00	1,19	1,00	0,60	1,00	1,00	1,00
								X+	A1/6	1,00	0,95	1,00	1,00	1,39	1,00	1,00	1,19	1,00	0,60	1,00	1,00	1,00
								X-	A1/13	1,00	0,96	1,00	1,00	1,39	1,00	1,00	1,19	1,00	0,60	1,00	1,00	1,00
								Y+	A1/29	1,00	0,96	1,00	1,00	1,39	1,00	1,00	1,19	1,00	0,60	1,00	1,00	1,00
								Y-	A1/31	1,00	0,95	1,00	1,00	1,39	1,00	1,00	1,19	1,00	0,60	1,00	1,00	1,00
635	5,14	1,00	0,00	1,00	1,00	1,00	1,00		A1/1	1,00	1,00	1,00	1,00	1,39	1,00	1,00	1,19	1,00	0,60	1,00	1,00	1,00
									A1/2	1,00	1,00	1,00	1,00	1,39	1,00	1,00	1,19	1,00	0,60	1,00	1,00	1,00
								X+	A1/9	1,00	0,96	1,00	1,00	1,39	1,00	1,00	1,19	1,00	0,60	1,00	1,00	1,00
								X-	A1/18	1,00	0,94	1,00	1,00	1,39	1,00	1,00	1,19	1,00	0,60	1,00	1,00	1,00
								Y+	A1/19	1,00	0,94	1,00	1,00	1,39	1,00	1,00	1,19	1,00	0,60	1,00	1,00	1,00
								Y-	A1/25	1,00	0,96	1,00	1,00	1,39	1,00	1,00	1,19	1,00	0,60	1,00	1,00	1,00
636	5,14	1,00	0,00	1,00	1,00	1,00	1,00		A1/1	1,00	1,00	1,00	1,00	1,43	1,00	1,00	1,19	1,00	0,60	1,00	1,00	1,00
									A1/2	1,00	1,00	1,00	1,00	1,43	1,00	1,00	1,19	1,00	0,60	1,00	1,00	1,00
								X+	A1/9	1,00	0,96	1,00	1,00	1,43	1,00	1,00	1,19	1,00	0,60	1,00	1,00	1,00
								X-	A1/18	1,00	0,94	1,00	1,00	1,43	1,00	1,00	1,19	1,00	0,60	1,00	1,00	1,00
								Y+	A1/19	1,00	0,94	1,00	1,00	1,43	1,00	1,00	1,19	1,00	0,60	1,00	1,00	1,00
								Y-	A1/25	1,00	0,95	1,00	1,00	1,43	1,00	1,00	1,19	1,00	0,60	1,00	1,00	1,00
637	5,14	1,00	0,00	1,00	1,00	1,00	1,00		A1/1	1,00	1,00	1,00	1,00	1,39	1,00	1,00	1,19	1,00	0,60	1,00	1,00	1,00
									A1/2	1,00	1,00	1,00	1,00	1,39	1,00	1,00	1,19	1,00	0,60	1,00	1,00	1,00
								X+	A1/9	1,00	0,96	1,00	1,00	1,39	1,00	1,00	1,19	1,00	0,60	1,00	1,00	1,00
								X-	A1/18	1,00	0,94	1,00	1,00	1,39	1,00	1,00	1,19	1,00	0,60	1,00	1,00	1,00
								Y+	A1/19	1,00	0,94	1,00	1,00	1,39	1,00	1,00	1,19	1,00	0,60	1,00	1,00	1,00
								Y-	A1/25	1,00	0,96	1,00	1,00	1,39	1,00	1,00	1,19	1,00	0,60	1,00	1,00	1,00
638	5,14	1,00	0,00	1,00	1,00	1,00	1,00		A1/1	1,00	1,00	1,00	1,00	1,38	1,00	1,00	1,19	1,00	0,60	1,00	1,00	1,00
									A1/2	1,00	1,00	1,00	1,00	1,38	1,00	1,00	1,19	1,00	0,60	1,00	1,00	1,00
								X+	A1/9	1,00	0,96	1,00	1,00	1,38	1,00	1,00	1,19	1,00	0,60	1,00	1,00	1,00
								X-	A1/18	1,00	0,94	1,00	1,00	1,38	1,00	1,00	1,19	1,00	0,60	1,00	1,00	1,00
								Y+	A1/19	1,00	0,94	1,00	1,00	1,38	1,00	1,00	1,19	1,00	0,60	1,00	1,00	1,00
								Y-	A1/25	1,00	0,96	1,00	1,00	1,38	1,00	1,00	1,19	1,00	0,60	1,00	1,00	1,00
639	5,14	1,00	0,00	1,00	1,00	1,00	1,00		A1/1	1,00	1,00	1,00	1,00	1,42	1,00	1,00	1,19	1,00	0,60	1,00	1,00	1,00
									A1/2	1,00	1,00	1,00	1,00	1,42	1,00	1,00	1,19	1,00	0,60	1,00	1,00	1,00
								X+	A1/9	1,00	0,96	1,00	1,00	1,42	1,00	1,00	1,19	1,00	0,60	1,00	1,00	1,00
								X-	A1/18	1,00	0,94	1,00	1,00	1,42	1,00	1,00	1,19	1,00	0,60	1,00	1,00	1,00
								Y+	A1/19	1,00	0,94	1,00	1,00	1,42	1,00	1,00	1,19	1,00	0,60	1,00	1,00	1,00
								Y-	A1/25	1,00	0,95	1,00	1,00	1,42	1,00	1,00	1,19	1,00	0,60	1,00	1,00	1,00
640	5,14	1,00	0,00	1,00	1,00	1,00	1,00		A1/1	1,00	1,00	1,00	1,00	1,39	1,00	1,00	1,19	1,00	0,60	1,00	1,00	1,00
									A1/2	1,00	1,00	1,00	1,00	1,39	1,00	1,00	1,19	1,00	0,60	1,00	1,00	1,00
								X+	A1/9	1,00	0,96	1,00	1,00	1,39	1,00	1,00	1,19	1,00	0,60	1,00	1,00	1,00
								X-	A1/18	1,00	0,94	1,00	1,00	1,39	1,00	1,00	1,19	1,00	0,60	1,00	1,00	1,00
								Y+	A1/19	1,00	0,94	1,00	1,00	1,39	1,00	1,00	1,19	1,00	0,60	1,00	1,00	1,00
								Y-	A1/25	1,00	0,96	1,00	1,00	1,39	1,00	1,00	1,19	1,00	0,60	1,00	1,00	1,00

COEFFICIENTI DI PORTANZA PIASTRE WINKLER - CONDIZIONI NON DRENATE - S.L.U.

Piast	Brinch Hansen			IclTe	Incl.PianoPosa			Comb		Igk	CoeffIncl.Car.			Affondamento			Forma			Punzonamento		
Nro	Nc	Nq	Ng	Gc=Gq	Bc	Bq	Bg		N.ro	Sism	IcV	IqV	IgV	Dc	Dq	Dg	Sc	Sq	Sg	Psic	Psiq	Psig
641	5,14	1,00	0,00	1,00	1,00	1,00	1,00		A1/1	1,00	1,00	1,00	1,00	1,39	1,00	1,00	1,19	1,00	0,60	1,00	1,00	1,00
									A1/2	1,00	1,00	1,00	1,00	1,39	1,00	1,00	1,19	1,00	0,60	1,00	1,00	1,00
								X+	A1/6	1,00	0,94	1,00	1,00	1,39	1,00	1,00	1,19	1,00	0,60	1,00	1,00	1,00
								X-	A1/13	1,00	0,96	1,00	1,00	1,39	1,00	1,00	1,19	1,00	0,60	1,00	1,00	1,00
								Y+	A1/29	1,00	0,96	1,00	1,00	1,39	1,00	1,00	1,19	1,00	0,60	1,00	1,00	1,00
								Y-	A1/31	1,00	0,94	1,00	1,00	1,39	1,00	1,00	1,19	1,00	0,60	1,00	1,00	1,00
642	5,14	1,00	0,00	1,00	1,00	1,00	1,00		A1/1	1,00	1,00	1,00	1,00	1,38	1,00	1,00	1,19	1,00	0,60	1,00	1,00	1,00
									A1/2	1,00	1,00	1,00	1,00	1,38	1,00	1,00	1,19	1,00	0,60	1,00	1,00	1,00
								X+	A1/6	1,00	0,94	1,00	1,00	1,38	1,00	1,00	1,19	1,00	0,60	1,00	1,00	1,00
								X-	A1/13	1,00	0,96	1,00	1,00	1,38	1,00	1,00	1,19	1,00	0,60	1,00	1,00	1,00
								Y+	A1/29	1,00	0,96	1,00	1,00	1,38	1,00	1,00	1,19	1,00	0,60	1,00	1,00	1,00
								Y-	A1/31	1,00	0,94	1,00	1,00	1,38	1,00	1,00	1,19	1,00	0,60	1,00	1,00	1,00
643	5,14	1,00	0,00	1,00	1,00	1,00	1,00		A1/1	1,00	1,00	1,00	1,00	1,38	1,00	1,00	1,19	1,00	0,60	1,00	1,00	1,00
									A1/2	1,00	1,00	1,00	1,00	1,38	1,00	1,00	1,19	1,00	0,60	1,00	1,00	1,00
								X+	A1/6	1,00	0,94	1,00	1,00	1,38	1,00	1,00	1,19	1,00	0,60	1,00	1,00	1,00
								X-	A1/13	1,00	0,96	1,00	1,00	1,38	1,00	1,00	1,19	1,00	0,60	1,00	1,00	1,00
								Y+	A1/29	1,00	0,96	1,00	1,00	1,38	1,00	1,00	1,19	1,00	0,60	1,00	1,00	1,00
								Y-	A1/31	1,00	0,94	1,00	1,00	1,38	1,00	1,00	1,19	1,00	0,60	1,00	1,00	1,00
644	5,14	1,00	0,00	1,00	1,00	1,00	1,00		A1/1	1,00	1,00	1,00	1,00	1,39	1,00	1,00	1,19	1,00	0,60	1,00	1,00	1,00
									A1/2	1,00	1,00	1,00	1,00	1,39	1,00	1,00	1,19	1,00	0,60	1,00	1,00	1,00
								X+	A1/6	1,00	0,94	1,00	1,00	1,39	1,00	1,00	1,19	1,00	0,60	1,00	1,00	1,00
								X-	A1/13	1,00	0,96	1,00	1,00	1,39	1,00	1,00	1,19	1,00	0,60	1,00	1,00	1,00
								Y+	A1/29	1,00	0,96	1,00	1,00	1,39	1,00	1,00	1,19	1,00	0,60	1,00	1,00	1,00
								Y-	A1/31	1,00	0,94	1,00	1,00	1,39	1,00	1,00	1,19	1,00	0,60	1,00	1,00	1,00
645	5,14	1,00	0,00	1,00	1,00	1,00	1,00		A1/1	1,00	1,00	1,00	1,00	1,39	1,00	1,00	1,19	1,00	0,60	1,00	1,00	1,00
									A1/2	1,00	1,00	1,00	1,00	1,39	1,00	1,00	1,19	1,00	0,60	1,00	1,00	1,00
								X+	A1/3	1,00	0,95	1,00	1,00	1,39	1,00	1,00	1,19	1,00	0,60	1,00	1,00	1,00
								X-	A1/12	1,00	0,96	1,00	1,00	1,39	1,00	1,00	1,19	1,00	0,60	1,00	1,00	1,00
								Y+	A1/28	1,00	0,96	1,00	1,00	1,39	1,00	1,00	1,19	1,00	0,60	1,00	1,00	1,00
								Y-	A1/34	1,00	0,95	1,00	1,00	1,39	1,00	1,00	1,19	1,00	0,60	1,00	1,00	1,00
646	5,14	1,00	0,00	1,00	1,00	1,00	1,00		A1/1	1,00	1,00	1,00	1,00	1,39	1,00	1,00	1,19	1,00	0,60	1,00	1,00	1,00
									A1/2	1,00	1,00	1,00	1,00	1,39	1,00	1,00	1,19	1,00	0,60	1,00	1,00	1,00
								X+	A1/3	1,00	0,95	1,00	1,00	1,39	1,00	1,00	1,19	1,00	0,60	1,00	1,00	1,00
								X-	A1/12	1,00	0,96	1,00	1,00	1,39	1,00	1,00	1,19	1,00	0,60	1,00	1,00	1,00
								Y+	A1/28	1,00	0,96	1,00	1,00	1,39	1,00	1,00	1,19	1,00	0,60	1,00	1,00	1,00
								Y-	A1/34	1,00	0,95	1,00	1,00	1,39	1,00	1,00	1,19	1,00	0,60	1,00	1,00	1,00
647	5,14	1,00	0,00	1,00	1,00	1,00	1,00		A1/1	1,00	1,00	1,00	1,00	1,39	1,00	1,00	1,19	1,00	0,60	1,00	1,00	1,00
									A1/2	1,00	1,00	1,00	1,00	1,39	1,00	1,00	1,19	1,00	0,60	1,00	1,00	1,00
								X+	A1/3	1,00	0,95	1,00	1,00	1,39	1,00	1,00	1,19	1,00	0,60	1,00	1,00	1,00
								X-	A1/12	1,00	0,96	1,00	1,00	1,39	1,00	1,00	1,19	1,00	0,60	1,00	1,00	1,00
								Y+	A1/28	1,00	0,96	1,00	1,00	1,39	1,00	1,00	1,19	1,00	0,60	1,00	1,00	1,00
								Y-	A1/34	1,00	0,95	1,00	1,00	1,39	1,00	1,00	1,19	1,00	0,60	1,00	1,00	1,00
648	5,14	1,00	0,00	1,00	1,00	1,00	1,00		A1/1	1,00	1,00	1,00	1,00	1,39	1,00	1,00	1,19	1,00	0,60	1,00	1,00	1,00
									A1/2	1,00	1,00	1,00	1,00	1,39	1,00	1,00	1,19	1,00	0,60	1,00	1,00	1,00
								X+	A1/3	1,00	0,95	1,00	1,00	1,39	1,00	1,00	1,19	1,00	0,60	1,00	1,00	1,00
								X-	A1/12	1,00	0,96	1,00	1,00	1,39	1,00	1,00	1,19	1,00	0,60	1,00	1,00	1,00
								Y+	A1/28	1,00	0,96	1,00	1,00	1,39	1,00	1,00	1,19	1,00	0,60	1,00	1,00	1,00
								Y-	A1/34	1,00	0,95	1,00	1,00	1,39	1,00	1,00	1,19	1,00	0,60	1,00	1,00	1,00
649	5,14	1,00	0,00	1,00	1,00	1,00	1,00		A1/1	1,00	1,00	1,00	1,00	1,39	1,00	1,00	1,19	1,00	0,60	1,00	1,00	1,00
									A1/2	1,00	1,00	1,00	1,00	1,39	1,00	1,00	1,19	1,00	0,60	1,00	1,00	1,00
								X+	A1/3	1,00	0,95	1,00	1,00	1,39	1,00	1,00	1,19	1,00	0,60	1,00	1,00	1,00
								X-	A1/12	1,00	0,96	1,00	1,00	1,39	1,00	1,00	1,19	1,00	0,60	1,00	1,00	1,00
								Y+	A1/28	1,00	0,96	1,00	1,00	1,39	1,00	1,00	1,19	1,00	0,60	1,00	1,00	1,00
								Y-	A1/34	1,00	0,95	1,00	1,00	1,39	1,00	1,00	1,19	1,00	0,60	1,00	1,00	1,00
650	5,14	1,00	0,00	1,00	1,00	1,00	1,00		A1/1	1,00	1,00	1,00	1,00	1,40	1,00	1,00	1,19	1,00	0,60	1,00	1,00	1,00
									A1/2	1,00	1,00	1,00	1,00	1,40	1,00	1,00	1,19	1,00	0,60	1,00	1,00	1,00
								X+	A1/3	1,00	0,95	1,00	1,00	1,40	1,00	1,00	1,19	1,00	0,60	1,00	1,00	1,00
								X-	A1/12	1,00	0,96	1,00	1,00	1,40	1,00	1,00	1,19	1,00	0,60	1,00	1,00	1,00
								Y+	A1/28	1,00	0,96	1,00	1,00	1,40	1,00	1,00	1,19	1,00	0,60	1,00	1,00	1,00
								Y-	A1/34	1,00	0,95	1,00	1,00	1,40	1,00	1,00	1,19	1,00	0,60	1,00	1,00	1,00
651	5,14	1,00	0,00	1,00	1,00	1,00	1,00		A1/1	1,00	1,00	1,00	1,00	1,40	1,00	1,00	1,19	1,00	0,60	1,00	1,00	1,00
									A1/2	1,00	1,00	1,00	1,00	1,40	1,00	1,00	1,19	1,00	0,60	1,00	1,00	1,00
								X+	A1/3	1,00	0,95	1,00	1,00	1,40	1,00	1,00	1,19	1,00	0,60	1,00	1,00	1,00
								X-	A1/12	1,00	0,96	1,00	1,00	1,40	1,00	1,00	1,19	1,00	0,60	1,00	1,00	1,00
								Y+	A1/28	1,00	0,96	1,00	1,00	1,40	1,00	1,00	1,19	1,00	0,60	1,00	1,00	1,00
								Y-	A1/34	1,00	0,95	1,00	1,00	1,40	1,00	1,00	1,19	1,00	0,60	1,00	1,00	1,00
652	5,14	1,00	0,00	1,00	1,00	1,00	1,00		A1/1	1,00	1,00	1,00	1,00	1,39	1,00	1,00	1,19	1,00	0,60	1,00	1,00	1,00
									A1/2	1,00	1,00	1,00	1,00	1,39	1,00	1,00	1,19	1,00	0,60	1,00	1,00	1,00
								X+	A1/3	1,00	0,95	1,00	1,00	1,39	1,00	1,00	1,19	1,00	0,60	1,00	1,00	1,00
								X-	A1/12	1,00	0,96	1,00	1,00	1,39	1,00	1,00	1,19	1,00	0,60	1,00	1,00	1,00
								Y+	A1/28	1,00	0,96	1,00	1,00	1,39	1,00	1,00	1,19	1,00	0,60	1,00	1,00	1,00
								Y-	A1/34	1,00	0,95	1,00	1,00	1,39	1,00	1,00	1,19	1,00	0,60	1,00	1,00	1,00
653	5,14	1,00	0,00	1,00	1,00	1,00	1,00		A1/1	1,00	1,00	1,00	1,00	1,39	1,00	1,00	1,19	1,00	0,60	1,00	1,00	1,00
									A1/2	1,00	1,00	1,00	1,00	1,39	1,00	1,00	1,19	1,00	0,60	1,00	1,00	1,00

COEFFICIENTI DI PORTANZA PIASTRE WINKLER - CONDIZIONI NON DRENATE - S.L.U.

Piast	Brinch Hansen			IclTe	Incl.PianoPosa			Comb		Igk	CoeffIncl.Car.			Affondamento			Forma			Punzonamento		
Nro	Nc	Nq	Ng	Gc=Gq	Bc	Bq	Bg	N.ro		Sism	IcV	IqV	IgV	Dc	Dq	Dg	Sc	Sq	Sg	Psic	Psiq	Psig
								X+	A1/3	1,00	0,95	1,00	1,00	1,39	1,00	1,00	1,19	1,00	0,60	1,00	1,00	1,00
								X-	A1/12	1,00	0,97	1,00	1,00	1,39	1,00	1,00	1,19	1,00	0,60	1,00	1,00	1,00
								Y+	A1/28	1,00	0,96	1,00	1,00	1,39	1,00	1,00	1,19	1,00	0,60	1,00	1,00	1,00
								Y-	A1/34	1,00	0,95	1,00	1,00	1,39	1,00	1,00	1,19	1,00	0,60	1,00	1,00	1,00
654	5,14	1,00	0,00	1,00	1,00	1,00	1,00		A1/1	1,00	1,00	1,00	1,00	1,39	1,00	1,00	1,19	1,00	0,60	1,00	1,00	1,00
									A1/2	1,00	1,00	1,00	1,00	1,39	1,00	1,00	1,19	1,00	0,60	1,00	1,00	1,00
								X+	A1/3	1,00	0,95	1,00	1,00	1,39	1,00	1,00	1,19	1,00	0,60	1,00	1,00	1,00
								X-	A1/12	1,00	0,96	1,00	1,00	1,39	1,00	1,00	1,19	1,00	0,60	1,00	1,00	1,00
								Y+	A1/28	1,00	0,96	1,00	1,00	1,39	1,00	1,00	1,19	1,00	0,60	1,00	1,00	1,00
								Y-	A1/34	1,00	0,95	1,00	1,00	1,39	1,00	1,00	1,19	1,00	0,60	1,00	1,00	1,00
655	5,14	1,00	0,00	1,00	1,00	1,00	1,00		A1/1	1,00	1,00	1,00	1,00	1,39	1,00	1,00	1,19	1,00	0,60	1,00	1,00	1,00
									A1/2	1,00	1,00	1,00	1,00	1,39	1,00	1,00	1,19	1,00	0,60	1,00	1,00	1,00
								X+	A1/3	1,00	0,95	1,00	1,00	1,39	1,00	1,00	1,19	1,00	0,60	1,00	1,00	1,00
								X-	A1/12	1,00	0,96	1,00	1,00	1,39	1,00	1,00	1,19	1,00	0,60	1,00	1,00	1,00
								Y+	A1/28	1,00	0,96	1,00	1,00	1,39	1,00	1,00	1,19	1,00	0,60	1,00	1,00	1,00
								Y-	A1/34	1,00	0,94	1,00	1,00	1,39	1,00	1,00	1,19	1,00	0,60	1,00	1,00	1,00
656	5,14	1,00	0,00	1,00	1,00	1,00	1,00		A1/1	1,00	1,00	1,00	1,00	1,39	1,00	1,00	1,19	1,00	0,60	1,00	1,00	1,00
									A1/2	1,00	1,00	1,00	1,00	1,39	1,00	1,00	1,19	1,00	0,60	1,00	1,00	1,00
								X+	A1/3	1,00	0,95	1,00	1,00	1,39	1,00	1,00	1,19	1,00	0,60	1,00	1,00	1,00
								X-	A1/12	1,00	0,96	1,00	1,00	1,39	1,00	1,00	1,19	1,00	0,60	1,00	1,00	1,00
								Y+	A1/28	1,00	0,96	1,00	1,00	1,39	1,00	1,00	1,19	1,00	0,60	1,00	1,00	1,00
								Y-	A1/34	1,00	0,95	1,00	1,00	1,39	1,00	1,00	1,19	1,00	0,60	1,00	1,00	1,00
657	5,14	1,00	0,00	1,00	1,00	1,00	1,00		A1/1	1,00	1,00	1,00	1,00	1,43	1,00	1,00	1,19	1,00	0,60	1,00	1,00	1,00
									A1/2	1,00	1,00	1,00	1,00	1,43	1,00	1,00	1,19	1,00	0,60	1,00	1,00	1,00
								X+	A1/3	1,00	0,95	1,00	1,00	1,43	1,00	1,00	1,19	1,00	0,60	1,00	1,00	1,00
								X-	A1/12	1,00	0,96	1,00	1,00	1,43	1,00	1,00	1,19	1,00	0,60	1,00	1,00	1,00
								Y+	A1/28	1,00	0,96	1,00	1,00	1,43	1,00	1,00	1,19	1,00	0,60	1,00	1,00	1,00
								Y-	A1/34	1,00	0,94	1,00	1,00	1,43	1,00	1,00	1,19	1,00	0,60	1,00	1,00	1,00
658	5,14	1,00	0,00	1,00	1,00	1,00	1,00		A1/1	1,00	1,00	1,00	1,00	1,42	1,00	1,00	1,19	1,00	0,60	1,00	1,00	1,00
									A1/2	1,00	1,00	1,00	1,00	1,42	1,00	1,00	1,19	1,00	0,60	1,00	1,00	1,00
								X+	A1/3	1,00	0,95	1,00	1,00	1,42	1,00	1,00	1,19	1,00	0,60	1,00	1,00	1,00
								X-	A1/12	1,00	0,96	1,00	1,00	1,42	1,00	1,00	1,19	1,00	0,60	1,00	1,00	1,00
								Y+	A1/28	1,00	0,96	1,00	1,00	1,42	1,00	1,00	1,19	1,00	0,60	1,00	1,00	1,00
								Y-	A1/34	1,00	0,94	1,00	1,00	1,42	1,00	1,00	1,19	1,00	0,60	1,00	1,00	1,00
659	5,14	1,00	0,00	1,00	1,00	1,00	1,00		A1/1	1,00	1,00	1,00	1,00	1,39	1,00	1,00	1,19	1,00	0,60	1,00	1,00	1,00
									A1/2	1,00	1,00	1,00	1,00	1,39	1,00	1,00	1,19	1,00	0,60	1,00	1,00	1,00
								X+	A1/3	1,00	0,95	1,00	1,00	1,39	1,00	1,00	1,19	1,00	0,60	1,00	1,00	1,00
								X-	A1/12	1,00	0,96	1,00	1,00	1,39	1,00	1,00	1,19	1,00	0,60	1,00	1,00	1,00
								Y+	A1/28	1,00	0,96	1,00	1,00	1,39	1,00	1,00	1,19	1,00	0,60	1,00	1,00	1,00
								Y-	A1/34	1,00	0,94	1,00	1,00	1,39	1,00	1,00	1,19	1,00	0,60	1,00	1,00	1,00
660	5,14	1,00	0,00	1,00	1,00	1,00	1,00		A1/1	1,00	1,00	1,00	1,00	1,39	1,00	1,00	1,19	1,00	0,60	1,00	1,00	1,00
									A1/2	1,00	1,00	1,00	1,00	1,39	1,00	1,00	1,19	1,00	0,60	1,00	1,00	1,00
								X+	A1/3	1,00	0,95	1,00	1,00	1,39	1,00	1,00	1,19	1,00	0,60	1,00	1,00	1,00
								X-	A1/12	1,00	0,96	1,00	1,00	1,39	1,00	1,00	1,19	1,00	0,60	1,00	1,00	1,00
								Y+	A1/28	1,00	0,96	1,00	1,00	1,39	1,00	1,00	1,19	1,00	0,60	1,00	1,00	1,00
								Y-	A1/34	1,00	0,94	1,00	1,00	1,39	1,00	1,00	1,19	1,00	0,60	1,00	1,00	1,00
661	5,14	1,00	0,00	1,00	1,00	1,00	1,00		A1/1	1,00	1,00	1,00	1,00	1,42	1,00	1,00	1,19	1,00	0,60	1,00	1,00	1,00
									A1/2	1,00	1,00	1,00	1,00	1,42	1,00	1,00	1,19	1,00	0,60	1,00	1,00	1,00
								X+	A1/3	1,00	0,95	1,00	1,00	1,42	1,00	1,00	1,19	1,00	0,60	1,00	1,00	1,00
								X-	A1/12	1,00	0,96	1,00	1,00	1,42	1,00	1,00	1,19	1,00	0,60	1,00	1,00	1,00
								Y+	A1/28	1,00	0,96	1,00	1,00	1,42	1,00	1,00	1,19	1,00	0,60	1,00	1,00	1,00
								Y-	A1/34	1,00	0,94	1,00	1,00	1,42	1,00	1,00	1,19	1,00	0,60	1,00	1,00	1,00
662	5,14	1,00	0,00	1,00	1,00	1,00	1,00		A1/1	1,00	1,00	1,00	1,00	1,45	1,00	1,00	1,19	1,00	0,60	1,00	1,00	1,00
									A1/2	1,00	1,00	1,00	1,00	1,45	1,00	1,00	1,19	1,00	0,60	1,00	1,00	1,00
								X+	A1/3	1,00	0,95	1,00	1,00	1,45	1,00	1,00	1,19	1,00	0,60	1,00	1,00	1,00
								X-	A1/12	1,00	0,96	1,00	1,00	1,45	1,00	1,00	1,19	1,00	0,60	1,00	1,00	1,00
								Y+	A1/28	1,00	0,96	1,00	1,00	1,45	1,00	1,00	1,19	1,00	0,60	1,00	1,00	1,00
								Y-	A1/34	1,00	0,94	1,00	1,00	1,45	1,00	1,00	1,19	1,00	0,60	1,00	1,00	1,00
663	5,14	1,00	0,00	1,00	1,00	1,00	1,00		A1/1	1,00	1,00	1,00	1,00	1,39	1,00	1,00	1,19	1,00	0,60	1,00	1,00	1,00
									A1/2	1,00	1,00	1,00	1,00	1,39	1,00	1,00	1,19	1,00	0,60	1,00	1,00	1,00
								X+	A1/3	1,00	0,95	1,00	1,00	1,39	1,00	1,00	1,19	1,00	0,60	1,00	1,00	1,00
								X-	A1/12	1,00	0,96	1,00	1,00	1,39	1,00	1,00	1,19	1,00	0,60	1,00	1,00	1,00
								Y+	A1/28	1,00	0,96	1,00	1,00	1,39	1,00	1,00	1,19	1,00	0,60	1,00	1,00	1,00
								Y-	A1/34	1,00	0,95	1,00	1,00	1,39	1,00	1,00	1,19	1,00	0,60	1,00	1,00	1,00
664	5,14	1,00	0,00	1,00	1,00	1,00	1,00		A1/1	1,00	1,00	1,00	1,00	1,41	1,00	1,00	1,19	1,00	0,60	1,00	1,00	1,00
									A1/2	1,00	1,00	1,00	1,00	1,41	1,00	1,00	1,19	1,00	0,60	1,00	1,00	1,00
								X+	A1/3	1,00	0,95	1,00	1,00	1,41	1,00	1,00	1,19	1,00	0,60	1,00	1,00	1,00
								X-	A1/12	1,00	0,96	1,00	1,00	1,41	1,00	1,00	1,19	1,00	0,60	1,00	1,00	1,00
								Y+	A1/28	1,00	0,96	1,00	1,00	1,41	1,00	1,00	1,19	1,00	0,60	1,00	1,00	1,00
								Y-	A1/34	1,00	0,95	1,00	1,00	1,41	1,00	1,00	1,19	1,00	0,60	1,00	1,00	1,00
665	5,14	1,00	0,00	1,00	1,00	1,00	1,00		A1/1	1,00	1,00	1,00	1,00	1,39	1,00	1,00	1,19	1,00	0,60	1,00	1,00	1,00
									A1/2	1,00	1,00	1,00	1,00	1,39	1,00	1,00	1,19	1,00	0,60	1,00	1,00	1,00
								X+	A1/3	1,00	0,95	1,00	1,00	1,39	1,00	1,00	1,19	1,00	0,60	1,00	1,00	1,00
								X-	A1/12	1,00	0,96	1,00	1,00	1,39	1,00	1,00	1,19	1,00	0,60	1,00	1,00	1,00
								Y+	A1/28	1,00	0,96	1,00	1,00	1,39	1,00	1,00	1,19	1,00	0,60	1,00	1,00	1,00
								Y-	A1/34	1,00	0,95	1,00	1,00	1,39	1,00	1,00	1,19	1,00	0,60	1,00	1,00	1,00

COEFFICIENTI DI PORTANZA PIASTRE WINKLER - CONDIZIONI NON DRENATE - S.L.U.

Piast	Brinch Hansen			IclTe	Incl.PianoPosa			Comb		Igk	CoeffIncl.Car.			Affondamento			Forma			Punzonamento		
Nro	Nc	Nq	Ng	Gc=Gq	Bc	Bq	Bg		N.ro	Sism	IcV	IqV	IgV	Dc	Dq	Dg	Sc	Sq	Sg	Psic	Psiq	Psig
666	5,14	1,00	0,00	1,00	1,00	1,00	1,00		A1/1	1,00	1,00	1,00	1,00	1,39	1,00	1,00	1,19	1,00	0,60	1,00	1,00	1,00
									A1/2	1,00	1,00	1,00	1,00	1,39	1,00	1,00	1,19	1,00	0,60	1,00	1,00	1,00
								X+	A1/3	1,00	0,95	1,00	1,00	1,39	1,00	1,00	1,19	1,00	0,60	1,00	1,00	1,00
								X-	A1/12	1,00	0,96	1,00	1,00	1,39	1,00	1,00	1,19	1,00	0,60	1,00	1,00	1,00
								Y+	A1/28	1,00	0,96	1,00	1,00	1,39	1,00	1,00	1,19	1,00	0,60	1,00	1,00	1,00
								Y-	A1/34	1,00	0,95	1,00	1,00	1,39	1,00	1,00	1,19	1,00	0,60	1,00	1,00	1,00
667	5,14	1,00	0,00	1,00	1,00	1,00	1,00		A1/1	1,00	1,00	1,00	1,00	1,39	1,00	1,00	1,19	1,00	0,60	1,00	1,00	1,00
									A1/2	1,00	1,00	1,00	1,00	1,39	1,00	1,00	1,19	1,00	0,60	1,00	1,00	1,00
								X+	A1/3	1,00	0,95	1,00	1,00	1,39	1,00	1,00	1,19	1,00	0,60	1,00	1,00	1,00
								X-	A1/12	1,00	0,96	1,00	1,00	1,39	1,00	1,00	1,19	1,00	0,60	1,00	1,00	1,00
								Y+	A1/28	1,00	0,96	1,00	1,00	1,39	1,00	1,00	1,19	1,00	0,60	1,00	1,00	1,00
								Y-	A1/34	1,00	0,94	1,00	1,00	1,39	1,00	1,00	1,19	1,00	0,60	1,00	1,00	1,00
668	5,14	1,00	0,00	1,00	1,00	1,00	1,00		A1/1	1,00	1,00	1,00	1,00	1,39	1,00	1,00	1,19	1,00	0,60	1,00	1,00	1,00
									A1/2	1,00	1,00	1,00	1,00	1,39	1,00	1,00	1,19	1,00	0,60	1,00	1,00	1,00
								X+	A1/3	1,00	0,95	1,00	1,00	1,39	1,00	1,00	1,19	1,00	0,60	1,00	1,00	1,00
								X-	A1/12	1,00	0,96	1,00	1,00	1,39	1,00	1,00	1,19	1,00	0,60	1,00	1,00	1,00
								Y+	A1/28	1,00	0,96	1,00	1,00	1,39	1,00	1,00	1,19	1,00	0,60	1,00	1,00	1,00
								Y-	A1/34	1,00	0,95	1,00	1,00	1,39	1,00	1,00	1,19	1,00	0,60	1,00	1,00	1,00
669	5,14	1,00	0,00	1,00	1,00	1,00	1,00		A1/1	1,00	1,00	1,00	1,00	1,39	1,00	1,00	1,19	1,00	0,60	1,00	1,00	1,00
									A1/2	1,00	1,00	1,00	1,00	1,39	1,00	1,00	1,19	1,00	0,60	1,00	1,00	1,00
								X+	A1/3	1,00	0,95	1,00	1,00	1,39	1,00	1,00	1,19	1,00	0,60	1,00	1,00	1,00
								X-	A1/12	1,00	0,96	1,00	1,00	1,39	1,00	1,00	1,19	1,00	0,60	1,00	1,00	1,00
								Y+	A1/28	1,00	0,96	1,00	1,00	1,39	1,00	1,00	1,19	1,00	0,60	1,00	1,00	1,00
								Y-	A1/34	1,00	0,95	1,00	1,00	1,39	1,00	1,00	1,19	1,00	0,60	1,00	1,00	1,00
670	5,14	1,00	0,00	1,00	1,00	1,00	1,00		A1/1	1,00	1,00	1,00	1,00	1,43	1,00	1,00	1,19	1,00	0,60	1,00	1,00	1,00
									A1/2	1,00	1,00	1,00	1,00	1,43	1,00	1,00	1,19	1,00	0,60	1,00	1,00	1,00
								X+	A1/3	1,00	0,94	1,00	1,00	1,43	1,00	1,00	1,19	1,00	0,60	1,00	1,00	1,00
								X-	A1/12	1,00	0,96	1,00	1,00	1,43	1,00	1,00	1,19	1,00	0,60	1,00	1,00	1,00
								Y+	A1/28	1,00	0,96	1,00	1,00	1,43	1,00	1,00	1,19	1,00	0,60	1,00	1,00	1,00
								Y-	A1/34	1,00	0,94	1,00	1,00	1,43	1,00	1,00	1,19	1,00	0,60	1,00	1,00	1,00
671	5,14	1,00	0,00	1,00	1,00	1,00	1,00		A1/1	1,00	1,00	1,00	1,00	1,43	1,00	1,00	1,19	1,00	0,60	1,00	1,00	1,00
									A1/2	1,00	1,00	1,00	1,00	1,43	1,00	1,00	1,19	1,00	0,60	1,00	1,00	1,00
								X+	A1/3	1,00	0,95	1,00	1,00	1,43	1,00	1,00	1,19	1,00	0,60	1,00	1,00	1,00
								X-	A1/12	1,00	0,96	1,00	1,00	1,43	1,00	1,00	1,19	1,00	0,60	1,00	1,00	1,00
								Y+	A1/28	1,00	0,96	1,00	1,00	1,43	1,00	1,00	1,19	1,00	0,60	1,00	1,00	1,00
								Y-	A1/34	1,00	0,94	1,00	1,00	1,43	1,00	1,00	1,19	1,00	0,60	1,00	1,00	1,00
672	5,14	1,00	0,00	1,00	1,00	1,00	1,00		A1/1	1,00	1,00	1,00	1,00	1,39	1,00	1,00	1,19	1,00	0,60	1,00	1,00	1,00
									A1/2	1,00	1,00	1,00	1,00	1,39	1,00	1,00	1,19	1,00	0,60	1,00	1,00	1,00
								X+	A1/3	1,00	0,96	1,00	1,00	1,39	1,00	1,00	1,19	1,00	0,60	1,00	1,00	1,00
								X-	A1/12	1,00	0,97	1,00	1,00	1,39	1,00	1,00	1,19	1,00	0,60	1,00	1,00	1,00
								Y+	A1/28	1,00	0,97	1,00	1,00	1,39	1,00	1,00	1,19	1,00	0,60	1,00	1,00	1,00
								Y-	A1/34	1,00	0,95	1,00	1,00	1,39	1,00	1,00	1,19	1,00	0,60	1,00	1,00	1,00
673	5,14	1,00	0,00	1,00	1,00	1,00	1,00		A1/1	1,00	1,00	1,00	1,00	1,39	1,00	1,00	1,19	1,00	0,60	1,00	1,00	1,00
									A1/2	1,00	1,00	1,00	1,00	1,39	1,00	1,00	1,19	1,00	0,60	1,00	1,00	1,00
								X+	A1/3	1,00	0,95	1,00	1,00	1,39	1,00	1,00	1,19	1,00	0,60	1,00	1,00	1,00
								X-	A1/12	1,00	0,97	1,00	1,00	1,39	1,00	1,00	1,19	1,00	0,60	1,00	1,00	1,00
								Y+	A1/28	1,00	0,96	1,00	1,00	1,39	1,00	1,00	1,19	1,00	0,60	1,00	1,00	1,00
								Y-	A1/34	1,00	0,95	1,00	1,00	1,39	1,00	1,00	1,19	1,00	0,60	1,00	1,00	1,00
674	5,14	1,00	0,00	1,00	1,00	1,00	1,00		A1/1	1,00	1,00	1,00	1,00	1,39	1,00	1,00	1,19	1,00	0,60	1,00	1,00	1,00
									A1/2	1,00	1,00	1,00	1,00	1,39	1,00	1,00	1,19	1,00	0,60	1,00	1,00	1,00
								X+	A1/3	1,00	0,95	1,00	1,00	1,39	1,00	1,00	1,19	1,00	0,60	1,00	1,00	1,00
								X-	A1/12	1,00	0,97	1,00	1,00	1,39	1,00	1,00	1,19	1,00	0,60	1,00	1,00	1,00
								Y+	A1/28	1,00	0,96	1,00	1,00	1,39	1,00	1,00	1,19	1,00	0,60	1,00	1,00	1,00
								Y-	A1/34	1,00	0,95	1,00	1,00	1,39	1,00	1,00	1,19	1,00	0,60	1,00	1,00	1,00
675	5,14	1,00	0,00	1,00	1,00	1,00	1,00		A1/1	1,00	1,00	1,00	1,00	1,39	1,00	1,00	1,19	1,00	0,60	1,00	1,00	1,00
									A1/2	1,00	1,00	1,00	1,00	1,39	1,00	1,00	1,19	1,00	0,60	1,00	1,00	1,00
								X+	A1/3	1,00	0,96	1,00	1,00	1,39	1,00	1,00	1,19	1,00	0,60	1,00	1,00	1,00
								X-	A1/12	1,00	0,97	1,00	1,00	1,39	1,00	1,00	1,19	1,00	0,60	1,00	1,00	1,00
								Y+	A1/28	1,00	0,97	1,00	1,00	1,39	1,00	1,00	1,19	1,00	0,60	1,00	1,00	1,00
								Y-	A1/34	1,00	0,95	1,00	1,00	1,39	1,00	1,00	1,19	1,00	0,60	1,00	1,00	1,00
676	5,14	1,00	0,00	1,00	1,00	1,00	1,00		A1/1	1,00	1,00	1,00	1,00	1,39	1,00	1,00	1,19	1,00	0,60	1,00	1,00	1,00
									A1/2	1,00	1,00	1,00	1,00	1,39	1,00	1,00	1,19	1,00	0,60	1,00	1,00	1,00
								X+	A1/3	1,00	0,96	1,00	1,00	1,39	1,00	1,00	1,19	1,00	0,60	1,00	1,00	1,00
								X-	A1/12	1,00	0,97	1,00	1,00	1,39	1,00	1,00	1,19	1,00	0,60	1,00	1,00	1,00
								Y+	A1/28	1,00	0,97	1,00	1,00	1,39	1,00	1,00	1,19	1,00	0,60	1,00	1,00	1,00
								Y-	A1/34	1,00	0,96	1,00	1,00	1,39	1,00	1,00	1,19	1,00	0,60	1,00	1,00	1,00
677	5,14	1,00	0,00	1,00	1,00	1,00	1,00		A1/1	1,00	1,00	1,00	1,00	1,39	1,00	1,00	1,19	1,00	0,60	1,00	1,00	1,00
									A1/2	1,00	1,00	1,00	1,00	1,39	1,00	1,00	1,19	1,00	0,60	1,00	1,00	1,00
								X+	A1/3	1,00	0,96	1,00	1,00	1,39	1,00	1,00	1,19	1,00	0,60	1,00	1,00	1,00
								X-	A1/12	1,00	0,97	1,00	1,00	1,39	1,00	1,00	1,19	1,00	0,60	1,00	1,00	1,00
								Y+	A1/28	1,00	0,97	1,00	1,00	1,39	1,00	1,00	1,19	1,00	0,60	1,00	1,00	1,00
								Y-	A1/34	1,00	0,96	1,00	1,00	1,39	1,00	1,00	1,19	1,00	0,60	1,00	1,00	1,00
678	5,14	1,00	0,00	1,00	1,00	1,00	1,00		A1/1	1,00	1,00	1,00	1,00	1,39	1,00	1,00	1,19	1,00	0,60	1,00	1,00	1,00
									A1/2	1,00	1,00	1,00	1,00	1,39	1,00	1,00	1,19	1,00	0,60	1,00	1,00	1,00

COEFFICIENTI DI PORTANZA PIASTRE WINKLER - CONDIZIONI NON DRENATE - S.L.U.

Piast	Brinch Hansen			IclTe	Incl.PianoPosa			Comb		Igk	CoeffIncl.Car.			Affondamento			Forma			Punzonamento		
Nro	Nc	Nq	Ng	Gc=Gq	Bc	Bq	Bg		N.ro	Sism	IcV	IqV	IgV	Dc	Dq	Dg	Sc	Sq	Sg	Psic	Psiq	Psig
								X+	A1/3	1,00	0,96	1,00	1,00	1,39	1,00	1,00	1,19	1,00	0,60	1,00	1,00	1,00
								X-	A1/12	1,00	0,97	1,00	1,00	1,39	1,00	1,00	1,19	1,00	0,60	1,00	1,00	1,00
								Y+	A1/28	1,00	0,97	1,00	1,00	1,39	1,00	1,00	1,19	1,00	0,60	1,00	1,00	1,00
								Y-	A1/34	1,00	0,96	1,00	1,00	1,39	1,00	1,00	1,19	1,00	0,60	1,00	1,00	1,00
679	5,14	1,00	0,00	1,00	1,00	1,00	1,00		A1/1	1,00	1,00	1,00	1,00	1,39	1,00	1,00	1,19	1,00	0,60	1,00	1,00	1,00
									A1/2	1,00	1,00	1,00	1,00	1,39	1,00	1,00	1,19	1,00	0,60	1,00	1,00	1,00
								X+	A1/3	1,00	0,95	1,00	1,00	1,39	1,00	1,00	1,19	1,00	0,60	1,00	1,00	1,00
								X-	A1/12	1,00	0,97	1,00	1,00	1,39	1,00	1,00	1,19	1,00	0,60	1,00	1,00	1,00
								Y+	A1/28	1,00	0,97	1,00	1,00	1,39	1,00	1,00	1,19	1,00	0,60	1,00	1,00	1,00
								Y-	A1/34	1,00	0,95	1,00	1,00	1,39	1,00	1,00	1,19	1,00	0,60	1,00	1,00	1,00
680	5,14	1,00	0,00	1,00	1,00	1,00	1,00		A1/1	1,00	1,00	1,00	1,00	1,39	1,00	1,00	1,19	1,00	0,60	1,00	1,00	1,00
									A1/2	1,00	1,00	1,00	1,00	1,39	1,00	1,00	1,19	1,00	0,60	1,00	1,00	1,00
								X+	A1/3	1,00	0,96	1,00	1,00	1,39	1,00	1,00	1,19	1,00	0,60	1,00	1,00	1,00
								X-	A1/12	1,00	0,97	1,00	1,00	1,39	1,00	1,00	1,19	1,00	0,60	1,00	1,00	1,00
								Y+	A1/28	1,00	0,97	1,00	1,00	1,39	1,00	1,00	1,19	1,00	0,60	1,00	1,00	1,00
								Y-	A1/34	1,00	0,95	1,00	1,00	1,39	1,00	1,00	1,19	1,00	0,60	1,00	1,00	1,00
681	5,14	1,00	0,00	1,00	1,00	1,00	1,00		A1/1	1,00	1,00	1,00	1,00	1,39	1,00	1,00	1,19	1,00	0,60	1,00	1,00	1,00
									A1/2	1,00	1,00	1,00	1,00	1,39	1,00	1,00	1,19	1,00	0,60	1,00	1,00	1,00
								X+	A1/6	1,00	0,95	1,00	1,00	1,39	1,00	1,00	1,19	1,00	0,60	1,00	1,00	1,00
								X-	A1/13	1,00	0,97	1,00	1,00	1,39	1,00	1,00	1,19	1,00	0,60	1,00	1,00	1,00
								Y+	A1/29	1,00	0,97	1,00	1,00	1,39	1,00	1,00	1,19	1,00	0,60	1,00	1,00	1,00
								Y-	A1/31	1,00	0,95	1,00	1,00	1,39	1,00	1,00	1,19	1,00	0,60	1,00	1,00	1,00
682	5,14	1,00	0,00	1,00	1,00	1,00	1,00		A1/1	1,00	1,00	1,00	1,00	1,39	1,00	1,00	1,19	1,00	0,60	1,00	1,00	1,00
									A1/2	1,00	1,00	1,00	1,00	1,39	1,00	1,00	1,19	1,00	0,60	1,00	1,00	1,00
								X+	A1/3	1,00	0,96	1,00	1,00	1,39	1,00	1,00	1,19	1,00	0,60	1,00	1,00	1,00
								X-	A1/12	1,00	0,97	1,00	1,00	1,39	1,00	1,00	1,19	1,00	0,60	1,00	1,00	1,00
								Y+	A1/28	1,00	0,97	1,00	1,00	1,39	1,00	1,00	1,19	1,00	0,60	1,00	1,00	1,00
								Y-	A1/34	1,00	0,95	1,00	1,00	1,39	1,00	1,00	1,19	1,00	0,60	1,00	1,00	1,00
683	5,14	1,00	0,00	1,00	1,00	1,00	1,00		A1/1	1,00	1,00	1,00	1,00	1,39	1,00	1,00	1,19	1,00	0,60	1,00	1,00	1,00
									A1/2	1,00	1,00	1,00	1,00	1,39	1,00	1,00	1,19	1,00	0,60	1,00	1,00	1,00
								X+	A1/6	1,00	0,95	1,00	1,00	1,39	1,00	1,00	1,19	1,00	0,60	1,00	1,00	1,00
								X-	A1/13	1,00	0,97	1,00	1,00	1,39	1,00	1,00	1,19	1,00	0,60	1,00	1,00	1,00
								Y+	A1/29	1,00	0,96	1,00	1,00	1,39	1,00	1,00	1,19	1,00	0,60	1,00	1,00	1,00
								Y-	A1/31	1,00	0,95	1,00	1,00	1,39	1,00	1,00	1,19	1,00	0,60	1,00	1,00	1,00
684	5,14	1,00	0,00	1,00	1,00	1,00	1,00		A1/1	1,00	1,00	1,00	1,00	1,39	1,00	1,00	1,19	1,00	0,60	1,00	1,00	1,00
									A1/2	1,00	1,00	1,00	1,00	1,39	1,00	1,00	1,19	1,00	0,60	1,00	1,00	1,00
								X+	A1/3	1,00	0,96	1,00	1,00	1,39	1,00	1,00	1,19	1,00	0,60	1,00	1,00	1,00
								X-	A1/12	1,00	0,97	1,00	1,00	1,39	1,00	1,00	1,19	1,00	0,60	1,00	1,00	1,00
								Y+	A1/28	1,00	0,97	1,00	1,00	1,39	1,00	1,00	1,19	1,00	0,60	1,00	1,00	1,00
								Y-	A1/34	1,00	0,95	1,00	1,00	1,39	1,00	1,00	1,19	1,00	0,60	1,00	1,00	1,00
685	5,14	1,00	0,00	1,00	1,00	1,00	1,00		A1/1	1,00	1,00	1,00	1,00	1,39	1,00	1,00	1,19	1,00	0,60	1,00	1,00	1,00
									A1/2	1,00	1,00	1,00	1,00	1,39	1,00	1,00	1,19	1,00	0,60	1,00	1,00	1,00
								X+	A1/6	1,00	0,95	1,00	1,00	1,39	1,00	1,00	1,19	1,00	0,60	1,00	1,00	1,00
								X-	A1/13	1,00	0,97	1,00	1,00	1,39	1,00	1,00	1,19	1,00	0,60	1,00	1,00	1,00
								Y+	A1/29	1,00	0,97	1,00	1,00	1,39	1,00	1,00	1,19	1,00	0,60	1,00	1,00	1,00
								Y-	A1/31	1,00	0,95	1,00	1,00	1,39	1,00	1,00	1,19	1,00	0,60	1,00	1,00	1,00
686	5,14	1,00	0,00	1,00	1,00	1,00	1,00		A1/1	1,00	1,00	1,00	1,00	1,39	1,00	1,00	1,19	1,00	0,60	1,00	1,00	1,00
									A1/2	1,00	1,00	1,00	1,00	1,39	1,00	1,00	1,19	1,00	0,60	1,00	1,00	1,00
								X+	A1/3	1,00	0,95	1,00	1,00	1,39	1,00	1,00	1,19	1,00	0,60	1,00	1,00	1,00
								X-	A1/12	1,00	0,97	1,00	1,00	1,39	1,00	1,00	1,19	1,00	0,60	1,00	1,00	1,00
								Y+	A1/28	1,00	0,96	1,00	1,00	1,39	1,00	1,00	1,19	1,00	0,60	1,00	1,00	1,00
								Y-	A1/34	1,00	0,95	1,00	1,00	1,39	1,00	1,00	1,19	1,00	0,60	1,00	1,00	1,00
687	5,14	1,00	0,00	1,00	1,00	1,00	1,00		A1/1	1,00	1,00	1,00	1,00	1,39	1,00	1,00	1,19	1,00	0,60	1,00	1,00	1,00
									A1/2	1,00	1,00	1,00	1,00	1,39	1,00	1,00	1,19	1,00	0,60	1,00	1,00	1,00
								X+	A1/3	1,00	0,95	1,00	1,00	1,39	1,00	1,00	1,19	1,00	0,60	1,00	1,00	1,00
								X-	A1/12	1,00	0,97	1,00	1,00	1,39	1,00	1,00	1,19	1,00	0,60	1,00	1,00	1,00
								Y+	A1/28	1,00	0,96	1,00	1,00	1,39	1,00	1,00	1,19	1,00	0,60	1,00	1,00	1,00
								Y-	A1/34	1,00	0,95	1,00	1,00	1,39	1,00	1,00	1,19	1,00	0,60	1,00	1,00	1,00
688	5,14	1,00	0,00	1,00	1,00	1,00	1,00		A1/1	1,00	1,00	1,00	1,00	1,39	1,00	1,00	1,19	1,00	0,60	1,00	1,00	1,00
									A1/2	1,00	1,00	1,00	1,00	1,39	1,00	1,00	1,19	1,00	0,60	1,00	1,00	1,00
								X+	A1/3	1,00	0,95	1,00	1,00	1,39	1,00	1,00	1,19	1,00	0,60	1,00	1,00	1,00
								X-	A1/12	1,00	0,96	1,00	1,00	1,39	1,00	1,00	1,19	1,00	0,60	1,00	1,00	1,00
								Y+	A1/28	1,00	0,96	1,00	1,00	1,39	1,00	1,00	1,19	1,00	0,60	1,00	1,00	1,00
								Y-	A1/34	1,00	0,95	1,00	1,00	1,39	1,00	1,00	1,19	1,00	0,60	1,00	1,00	1,00
689	5,14	1,00	0,00	1,00	1,00	1,00	1,00		A1/1	1,00	1,00	1,00	1,00	1,39	1,00	1,00	1,19	1,00	0,60	1,00	1,00	1,00
									A1/2	1,00	1,00	1,00	1,00	1,39	1,00	1,00	1,19	1,00	0,60	1,00	1,00	1,00
								X+	A1/3	1,00	0,95	1,00	1,00	1,39	1,00	1,00	1,19	1,00	0,60	1,00	1,00	1,00
								X-	A1/12	1,00	0,96	1,00	1,00	1,39	1,00	1,00	1,19	1,00	0,60	1,00	1,00	1,00
								Y+	A1/28	1,00	0,96	1,00	1,00	1,39	1,00	1,00	1,19	1,00	0,60	1,00	1,00	1,00
								Y-	A1/34	1,00	0,95	1,00	1,00	1,39	1,00	1,00	1,19	1,00	0,60	1,00	1,00	1,00
690	5,14	1,00	0,00	1,00	1,00	1,00	1,00		A1/1	1,00	1,00	1,00	1,00	1,40	1,00	1,00	1,19	1,00	0,60	1,00	1,00	1,00
									A1/2	1,00	1,00	1,00	1,00	1,40	1,00	1,00	1,19	1,00	0,60	1,00	1,00	1,00
								X+	A1/3	1,00	0,95	1,00	1,00	1,40	1,00	1,00	1,19	1,00	0,60	1,00	1,00	1,00
								X-	A1/12	1,00	0,96	1,00	1,00	1,40	1,00	1,00	1,19	1,00	0,60	1,00	1,00	1,00
								Y+	A1/28	1,00	0,96	1,00	1,00	1,40	1,00	1,00	1,19	1,00	0,60	1,00	1,00	1,00
								Y-	A1/34	1,00	0,94	1,00	1,00	1,40	1,00	1,00	1,19	1,00	0,60	1,00	1,00	1,00

COEFFICIENTI DI PORTANZA PIASTRE WINKLER - CONDIZIONI NON DRENATE - S.L.U.

Piast	Brinch Hansen			IclTe	Incl.PianoPosa			Comb		Igk	CoeffIncl.Car.			Affondamento			Forma			Punzonamento		
Nro	Nc	Nq	Ng	Gc=Gq	Bc	Bq	Bg		N.ro	Sism	IcV	IqV	IgV	Dc	Dq	Dg	Sc	Sq	Sg	Psic	Psiq	Psig
691	5,14	1,00	0,00	1,00	1,00	1,00	1,00		A1/1	1,00	1,00	1,00	1,00	1,41	1,00	1,00	1,19	1,00	0,60	1,00	1,00	1,00
									A1/2	1,00	1,00	1,00	1,00	1,41	1,00	1,00	1,19	1,00	0,60	1,00	1,00	1,00
								X+	A1/3	1,00	0,95	1,00	1,00	1,41	1,00	1,00	1,19	1,00	0,60	1,00	1,00	1,00
								X-	A1/12	1,00	0,96	1,00	1,00	1,41	1,00	1,00	1,19	1,00	0,60	1,00	1,00	1,00
								Y+	A1/28	1,00	0,96	1,00	1,00	1,41	1,00	1,00	1,19	1,00	0,60	1,00	1,00	1,00
								Y-	A1/34	1,00	0,94	1,00	1,00	1,41	1,00	1,00	1,19	1,00	0,60	1,00	1,00	1,00
692	5,14	1,00	0,00	1,00	1,00	1,00	1,00		A1/1	1,00	1,00	1,00	1,00	1,39	1,00	1,00	1,19	1,00	0,60	1,00	1,00	1,00
									A1/2	1,00	1,00	1,00	1,00	1,39	1,00	1,00	1,19	1,00	0,60	1,00	1,00	1,00
								X+	A1/3	1,00	0,95	1,00	1,00	1,39	1,00	1,00	1,19	1,00	0,60	1,00	1,00	1,00
								X-	A1/12	1,00	0,97	1,00	1,00	1,39	1,00	1,00	1,19	1,00	0,60	1,00	1,00	1,00
								Y+	A1/28	1,00	0,96	1,00	1,00	1,39	1,00	1,00	1,19	1,00	0,60	1,00	1,00	1,00
								Y-	A1/34	1,00	0,95	1,00	1,00	1,39	1,00	1,00	1,19	1,00	0,60	1,00	1,00	1,00
693	5,14	1,00	0,00	1,00	1,00	1,00	1,00		A1/1	1,00	1,00	1,00	1,00	1,39	1,00	1,00	1,19	1,00	0,60	1,00	1,00	1,00
									A1/2	1,00	1,00	1,00	1,00	1,39	1,00	1,00	1,19	1,00	0,60	1,00	1,00	1,00
								X+	A1/3	1,00	0,95	1,00	1,00	1,39	1,00	1,00	1,19	1,00	0,60	1,00	1,00	1,00
								X-	A1/12	1,00	0,97	1,00	1,00	1,39	1,00	1,00	1,19	1,00	0,60	1,00	1,00	1,00
								Y+	A1/28	1,00	0,96	1,00	1,00	1,39	1,00	1,00	1,19	1,00	0,60	1,00	1,00	1,00
								Y-	A1/34	1,00	0,95	1,00	1,00	1,39	1,00	1,00	1,19	1,00	0,60	1,00	1,00	1,00
694	5,14	1,00	0,00	1,00	1,00	1,00	1,00		A1/1	1,00	1,00	1,00	1,00	1,39	1,00	1,00	1,19	1,00	0,60	1,00	1,00	1,00
									A1/2	1,00	1,00	1,00	1,00	1,39	1,00	1,00	1,19	1,00	0,60	1,00	1,00	1,00
								X+	A1/3	1,00	0,95	1,00	1,00	1,39	1,00	1,00	1,19	1,00	0,60	1,00	1,00	1,00
								X-	A1/12	1,00	0,96	1,00	1,00	1,39	1,00	1,00	1,19	1,00	0,60	1,00	1,00	1,00
								Y+	A1/28	1,00	0,96	1,00	1,00	1,39	1,00	1,00	1,19	1,00	0,60	1,00	1,00	1,00
								Y-	A1/34	1,00	0,95	1,00	1,00	1,39	1,00	1,00	1,19	1,00	0,60	1,00	1,00	1,00
695	5,14	1,00	0,00	1,00	1,00	1,00	1,00		A1/1	1,00	1,00	1,00	1,00	1,40	1,00	1,00	1,19	1,00	0,60	1,00	1,00	1,00
									A1/2	1,00	1,00	1,00	1,00	1,40	1,00	1,00	1,19	1,00	0,60	1,00	1,00	1,00
								X+	A1/3	1,00	0,95	1,00	1,00	1,40	1,00	1,00	1,19	1,00	0,60	1,00	1,00	1,00
								X-	A1/12	1,00	0,96	1,00	1,00	1,40	1,00	1,00	1,19	1,00	0,60	1,00	1,00	1,00
								Y+	A1/28	1,00	0,96	1,00	1,00	1,40	1,00	1,00	1,19	1,00	0,60	1,00	1,00	1,00
								Y-	A1/34	1,00	0,95	1,00	1,00	1,40	1,00	1,00	1,19	1,00	0,60	1,00	1,00	1,00
696	5,14	1,00	0,00	1,00	1,00	1,00	1,00		A1/1	1,00	1,00	1,00	1,00	1,40	1,00	1,00	1,19	1,00	0,60	1,00	1,00	1,00
									A1/2	1,00	1,00	1,00	1,00	1,40	1,00	1,00	1,19	1,00	0,60	1,00	1,00	1,00
								X+	A1/3	1,00	0,95	1,00	1,00	1,40	1,00	1,00	1,19	1,00	0,60	1,00	1,00	1,00
								X-	A1/12	1,00	0,96	1,00	1,00	1,40	1,00	1,00	1,19	1,00	0,60	1,00	1,00	1,00
								Y+	A1/28	1,00	0,96	1,00	1,00	1,40	1,00	1,00	1,19	1,00	0,60	1,00	1,00	1,00
								Y-	A1/34	1,00	0,94	1,00	1,00	1,40	1,00	1,00	1,19	1,00	0,60	1,00	1,00	1,00
697	5,14	1,00	0,00	1,00	1,00	1,00	1,00		A1/1	1,00	1,00	1,00	1,00	1,39	1,00	1,00	1,19	1,00	0,60	1,00	1,00	1,00
									A1/2	1,00	1,00	1,00	1,00	1,39	1,00	1,00	1,19	1,00	0,60	1,00	1,00	1,00
								X+	A1/3	1,00	0,95	1,00	1,00	1,39	1,00	1,00	1,19	1,00	0,60	1,00	1,00	1,00
								X-	A1/12	1,00	0,96	1,00	1,00	1,39	1,00	1,00	1,19	1,00	0,60	1,00	1,00	1,00
								Y+	A1/28	1,00	0,96	1,00	1,00	1,39	1,00	1,00	1,19	1,00	0,60	1,00	1,00	1,00
								Y-	A1/34	1,00	0,95	1,00	1,00	1,39	1,00	1,00	1,19	1,00	0,60	1,00	1,00	1,00
698	5,14	1,00	0,00	1,00	1,00	1,00	1,00		A1/1	1,00	1,00	1,00	1,00	1,39	1,00	1,00	1,19	1,00	0,60	1,00	1,00	1,00
									A1/2	1,00	1,00	1,00	1,00	1,39	1,00	1,00	1,19	1,00	0,60	1,00	1,00	1,00
								X+	A1/6	1,00	0,95	1,00	1,00	1,39	1,00	1,00	1,19	1,00	0,60	1,00	1,00	1,00
								X-	A1/13	1,00	0,96	1,00	1,00	1,39	1,00	1,00	1,19	1,00	0,60	1,00	1,00	1,00
								Y+	A1/29	1,00	0,96	1,00	1,00	1,39	1,00	1,00	1,19	1,00	0,60	1,00	1,00	1,00
								Y-	A1/31	1,00	0,95	1,00	1,00	1,39	1,00	1,00	1,19	1,00	0,60	1,00	1,00	1,00
699	5,14	1,00	0,00	1,00	1,00	1,00	1,00		A1/1	1,00	1,00	1,00	1,00	1,39	1,00	1,00	1,19	1,00	0,60	1,00	1,00	1,00
									A1/2	1,00	1,00	1,00	1,00	1,39	1,00	1,00	1,19	1,00	0,60	1,00	1,00	1,00
								X+	A1/3	1,00	0,95	1,00	1,00	1,39	1,00	1,00	1,19	1,00	0,60	1,00	1,00	1,00
								X-	A1/12	1,00	0,96	1,00	1,00	1,39	1,00	1,00	1,19	1,00	0,60	1,00	1,00	1,00
								Y+	A1/28	1,00	0,96	1,00	1,00	1,39	1,00	1,00	1,19	1,00	0,60	1,00	1,00	1,00
								Y-	A1/34	1,00	0,94	1,00	1,00	1,39	1,00	1,00	1,19	1,00	0,60	1,00	1,00	1,00
700	5,14	1,00	0,00	1,00	1,00	1,00	1,00		A1/1	1,00	1,00	1,00	1,00	1,42	1,00	1,00	1,19	1,00	0,60	1,00	1,00	1,00
									A1/2	1,00	1,00	1,00	1,00	1,42	1,00	1,00	1,19	1,00	0,60	1,00	1,00	1,00
								X+	A1/6	1,00	0,95	1,00	1,00	1,42	1,00	1,00	1,19	1,00	0,60	1,00	1,00	1,00
								X-	A1/13	1,00	0,96	1,00	1,00	1,42	1,00	1,00	1,19	1,00	0,60	1,00	1,00	1,00
								Y+	A1/29	1,00	0,96	1,00	1,00	1,42	1,00	1,00	1,19	1,00	0,60	1,00	1,00	1,00
								Y-	A1/31	1,00	0,94	1,00	1,00	1,42	1,00	1,00	1,19	1,00	0,60	1,00	1,00	1,00
701	5,14	1,00	0,00	1,00	1,00	1,00	1,00		A1/1	1,00	1,00	1,00	1,00	1,39	1,00	1,00	1,19	1,00	0,60	1,00	1,00	1,00
									A1/2	1,00	1,00	1,00	1,00	1,39	1,00	1,00	1,19	1,00	0,60	1,00	1,00	1,00
								X+	A1/6	1,00	0,95	1,00	1,00	1,39	1,00	1,00	1,19	1,00	0,60	1,00	1,00	1,00
								X-	A1/13	1,00	0,97	1,00	1,00	1,39	1,00	1,00	1,19	1,00	0,60	1,00	1,00	1,00
								Y+	A1/29	1,00	0,96	1,00	1,00	1,39	1,00	1,00	1,19	1,00	0,60	1,00	1,00	1,00
								Y-	A1/31	1,00	0,95	1,00	1,00	1,39	1,00	1,00	1,19	1,00	0,60	1,00	1,00	1,00
702	5,14	1,00	0,00	1,00	1,00	1,00	1,00		A1/1	1,00	1,00	1,00	1,00	1,40	1,00	1,00	1,19	1,00	0,60	1,00	1,00	1,00
									A1/2	1,00	1,00	1,00	1,00	1,40	1,00	1,00	1,19	1,00	0,60	1,00	1,00	1,00
								X+	A1/3	1,00	0,94	1,00	1,00	1,40	1,00	1,00	1,19	1,00	0,60	1,00	1,00	1,00
								X-	A1/12	1,00	0,96	1,00	1,00	1,40	1,00	1,00	1,19	1,00	0,60	1,00	1,00	1,00
								Y+	A1/28	1,00	0,96	1,00	1,00	1,40	1,00	1,00	1,19	1,00	0,60	1,00	1,00	1,00
								Y-	A1/34	1,00	0,94	1,00	1,00	1,40	1,00	1,00	1,19	1,00	0,60	1,00	1,00	1,00
703	5,14	1,00	0,00	1,00	1,00	1,00	1,00		A1/1	1,00	1,00	1,00	1,00	1,42	1,00	1,00	1,19	1,00	0,60	1,00	1,00	1,00
									A1/2	1,00	1,00	1,00	1,00	1,42	1,00	1,00	1,19	1,00	0,60	1,00	1,00	1,00

COEFFICIENTI DI PORTANZA PIASTRE WINKLER - CONDIZIONI NON DRENATE - S.L.U.

Piast	Brinch Hansen			IclTe	Incl.PianoPosa			Comb		Igk	CoeffIncl.Car.			Affondamento			Forma			Punzonamento		
Nro	Nc	Nq	Ng	Gc=Gq	Bc	Bq	Bg	N.ro		Sism	IcV	IqV	IgV	Dc	Dq	Dg	Sc	Sq	Sg	Psic	Psiq	Psig
								X+	A1/3	1,00	0,94	1,00	1,00	1,42	1,00	1,00	1,19	1,00	0,60	1,00	1,00	1,00
								X-	A1/12	1,00	0,96	1,00	1,00	1,42	1,00	1,00	1,19	1,00	0,60	1,00	1,00	1,00
								Y+	A1/28	1,00	0,96	1,00	1,00	1,42	1,00	1,00	1,19	1,00	0,60	1,00	1,00	1,00
								Y-	A1/34	1,00	0,94	1,00	1,00	1,42	1,00	1,00	1,19	1,00	0,60	1,00	1,00	1,00
704	5,14	1,00	0,00	1,00	1,00	1,00	1,00		A1/1	1,00	1,00	1,00	1,00	1,39	1,00	1,00	1,19	1,00	0,60	1,00	1,00	1,00
									A1/2	1,00	1,00	1,00	1,00	1,39	1,00	1,00	1,19	1,00	0,60	1,00	1,00	1,00
								X+	A1/3	1,00	0,94	1,00	1,00	1,39	1,00	1,00	1,19	1,00	0,60	1,00	1,00	1,00
								X-	A1/12	1,00	0,96	1,00	1,00	1,39	1,00	1,00	1,19	1,00	0,60	1,00	1,00	1,00
								Y+	A1/28	1,00	0,96	1,00	1,00	1,39	1,00	1,00	1,19	1,00	0,60	1,00	1,00	1,00
								Y-	A1/34	1,00	0,94	1,00	1,00	1,39	1,00	1,00	1,19	1,00	0,60	1,00	1,00	1,00
705	5,14	1,00	0,00	1,00	1,00	1,00	1,00		A1/1	1,00	1,00	1,00	1,00	1,43	1,00	1,00	1,19	1,00	0,60	1,00	1,00	1,00
									A1/2	1,00	1,00	1,00	1,00	1,43	1,00	1,00	1,19	1,00	0,60	1,00	1,00	1,00
								X+	A1/6	1,00	0,94	1,00	1,00	1,43	1,00	1,00	1,19	1,00	0,60	1,00	1,00	1,00
								X-	A1/13	1,00	0,96	1,00	1,00	1,43	1,00	1,00	1,19	1,00	0,60	1,00	1,00	1,00
								Y+	A1/29	1,00	0,96	1,00	1,00	1,43	1,00	1,00	1,19	1,00	0,60	1,00	1,00	1,00
								Y-	A1/31	1,00	0,94	1,00	1,00	1,43	1,00	1,00	1,19	1,00	0,60	1,00	1,00	1,00
706	5,14	1,00	0,00	1,00	1,00	1,00	1,00		A1/1	1,00	1,00	1,00	1,00	1,38	1,00	1,00	1,19	1,00	0,60	1,00	1,00	1,00
									A1/2	1,00	1,00	1,00	1,00	1,38	1,00	1,00	1,19	1,00	0,60	1,00	1,00	1,00
								X+	A1/3	1,00	0,94	1,00	1,00	1,38	1,00	1,00	1,19	1,00	0,60	1,00	1,00	1,00
								X-	A1/12	1,00	0,96	1,00	1,00	1,38	1,00	1,00	1,19	1,00	0,60	1,00	1,00	1,00
								Y+	A1/28	1,00	0,96	1,00	1,00	1,38	1,00	1,00	1,19	1,00	0,60	1,00	1,00	1,00
								Y-	A1/34	1,00	0,94	1,00	1,00	1,38	1,00	1,00	1,19	1,00	0,60	1,00	1,00	1,00
707	5,14	1,00	0,00	1,00	1,00	1,00	1,00		A1/1	1,00	1,00	1,00	1,00	1,37	1,00	1,00	1,19	1,00	0,60	1,00	1,00	1,00
									A1/2	1,00	1,00	1,00	1,00	1,37	1,00	1,00	1,19	1,00	0,60	1,00	1,00	1,00
								X+	A1/3	1,00	0,94	1,00	1,00	1,37	1,00	1,00	1,19	1,00	0,60	1,00	1,00	1,00
								X-	A1/12	1,00	0,96	1,00	1,00	1,37	1,00	1,00	1,19	1,00	0,60	1,00	1,00	1,00
								Y+	A1/28	1,00	0,96	1,00	1,00	1,37	1,00	1,00	1,19	1,00	0,60	1,00	1,00	1,00
								Y-	A1/34	1,00	0,94	1,00	1,00	1,37	1,00	1,00	1,19	1,00	0,60	1,00	1,00	1,00
708	5,14	1,00	0,00	1,00	1,00	1,00	1,00		A1/1	1,00	1,00	1,00	1,00	1,40	1,00	1,00	1,19	1,00	0,60	1,00	1,00	1,00
									A1/2	1,00	1,00	1,00	1,00	1,40	1,00	1,00	1,19	1,00	0,60	1,00	1,00	1,00
								X+	A1/6	1,00	0,95	1,00	1,00	1,40	1,00	1,00	1,19	1,00	0,60	1,00	1,00	1,00
								X-	A1/13	1,00	0,97	1,00	1,00	1,40	1,00	1,00	1,19	1,00	0,60	1,00	1,00	1,00
								Y+	A1/29	1,00	0,96	1,00	1,00	1,40	1,00	1,00	1,19	1,00	0,60	1,00	1,00	1,00
								Y-	A1/31	1,00	0,95	1,00	1,00	1,40	1,00	1,00	1,19	1,00	0,60	1,00	1,00	1,00
709	5,14	1,00	0,00	1,00	1,00	1,00	1,00		A1/1	1,00	1,00	1,00	1,00	1,39	1,00	1,00	1,19	1,00	0,60	1,00	1,00	1,00
									A1/2	1,00	1,00	1,00	1,00	1,39	1,00	1,00	1,19	1,00	0,60	1,00	1,00	1,00
								X+	A1/6	1,00	0,95	1,00	1,00	1,39	1,00	1,00	1,19	1,00	0,60	1,00	1,00	1,00
								X-	A1/13	1,00	0,97	1,00	1,00	1,39	1,00	1,00	1,19	1,00	0,60	1,00	1,00	1,00
								Y+	A1/29	1,00	0,96	1,00	1,00	1,39	1,00	1,00	1,19	1,00	0,60	1,00	1,00	1,00
								Y-	A1/31	1,00	0,95	1,00	1,00	1,39	1,00	1,00	1,19	1,00	0,60	1,00	1,00	1,00
710	5,14	1,00	0,00	1,00	1,00	1,00	1,00		A1/1	1,00	1,00	1,00	1,00	1,39	1,00	1,00	1,19	1,00	0,60	1,00	1,00	1,00
									A1/2	1,00	1,00	1,00	1,00	1,39	1,00	1,00	1,19	1,00	0,60	1,00	1,00	1,00
								X+	A1/6	1,00	0,95	1,00	1,00	1,39	1,00	1,00	1,19	1,00	0,60	1,00	1,00	1,00
								X-	A1/13	1,00	0,97	1,00	1,00	1,39	1,00	1,00	1,19	1,00	0,60	1,00	1,00	1,00
								Y+	A1/29	1,00	0,96	1,00	1,00	1,39	1,00	1,00	1,19	1,00	0,60	1,00	1,00	1,00
								Y-	A1/31	1,00	0,95	1,00	1,00	1,39	1,00	1,00	1,19	1,00	0,60	1,00	1,00	1,00
711	5,14	1,00	0,00	1,00	1,00	1,00	1,00		A1/1	1,00	1,00	1,00	1,00	1,42	1,00	1,00	1,19	1,00	0,60	1,00	1,00	1,00
									A1/2	1,00	1,00	1,00	1,00	1,42	1,00	1,00	1,19	1,00	0,60	1,00	1,00	1,00
								X+	A1/6	1,00	0,95	1,00	1,00	1,42	1,00	1,00	1,19	1,00	0,60	1,00	1,00	1,00
								X-	A1/13	1,00	0,96	1,00	1,00	1,42	1,00	1,00	1,19	1,00	0,60	1,00	1,00	1,00
								Y+	A1/29	1,00	0,96	1,00	1,00	1,42	1,00	1,00	1,19	1,00	0,60	1,00	1,00	1,00
								Y-	A1/31	1,00	0,95	1,00	1,00	1,42	1,00	1,00	1,19	1,00	0,60	1,00	1,00	1,00
712	5,14	1,00	0,00	1,00	1,00	1,00	1,00		A1/1	1,00	1,00	1,00	1,00	1,39	1,00	1,00	1,19	1,00	0,60	1,00	1,00	1,00
									A1/2	1,00	1,00	1,00	1,00	1,39	1,00	1,00	1,19	1,00	0,60	1,00	1,00	1,00
								X+	A1/6	1,00	0,95	1,00	1,00	1,39	1,00	1,00	1,19	1,00	0,60	1,00	1,00	1,00
								X-	A1/13	1,00	0,96	1,00	1,00	1,39	1,00	1,00	1,19	1,00	0,60	1,00	1,00	1,00
								Y+	A1/29	1,00	0,96	1,00	1,00	1,39	1,00	1,00	1,19	1,00	0,60	1,00	1,00	1,00
								Y-	A1/31	1,00	0,94	1,00	1,00	1,39	1,00	1,00	1,19	1,00	0,60	1,00	1,00	1,00
713	5,14	1,00	0,00	1,00	1,00	1,00	1,00		A1/1	1,00	1,00	1,00	1,00	1,40	1,00	1,00	1,19	1,00	0,60	1,00	1,00	1,00
									A1/2	1,00	1,00	1,00	1,00	1,40	1,00	1,00	1,19	1,00	0,60	1,00	1,00	1,00
								X+	A1/6	1,00	0,95	1,00	1,00	1,40	1,00	1,00	1,19	1,00	0,60	1,00	1,00	1,00
								X-	A1/13	1,00	0,96	1,00	1,00	1,40	1,00	1,00	1,19	1,00	0,60	1,00	1,00	1,00
								Y+	A1/29	1,00	0,96	1,00	1,00	1,40	1,00	1,00	1,19	1,00	0,60	1,00	1,00	1,00
								Y-	A1/31	1,00	0,94	1,00	1,00	1,40	1,00	1,00	1,19	1,00	0,60	1,00	1,00	1,00
714	5,14	1,00	0,00	1,00	1,00	1,00	1,00		A1/1	1,00	1,00	1,00	1,00	1,39	1,00	1,00	1,19	1,00	0,60	1,00	1,00	1,00
									A1/2	1,00	1,00	1,00	1,00	1,39	1,00	1,00	1,19	1,00	0,60	1,00	1,00	1,00
								X+	A1/6	1,00	0,94	1,00	1,00	1,39	1,00	1,00	1,19	1,00	0,60	1,00	1,00	1,00
								X-	A1/13	1,00	0,96	1,00	1,00	1,39	1,00	1,00	1,19	1,00	0,60	1,00	1,00	1,00
								Y+	A1/29	1,00	0,96	1,00	1,00	1,39	1,00	1,00	1,19	1,00	0,60	1,00	1,00	1,00
								Y-	A1/31	1,00	0,94	1,00	1,00	1,39	1,00	1,00	1,19	1,00	0,60	1,00	1,00	1,00
715	5,14	1,00	0,00	1,00	1,00	1,00	1,00		A1/1	1,00	1,00	1,00	1,00	1,39	1,00	1,00	1,19	1,00	0,60	1,00	1,00	1,00
									A1/2	1,00	1,00	1,00	1,00	1,39	1,00	1,00	1,19	1,00	0,60	1,00	1,00	1,00
								X+	A1/6	1,00	0,94	1,00	1,00	1,39	1,00	1,00	1,19	1,00	0,60	1,00	1,00	1,00
								X-	A1/13	1,00	0,96	1,00	1,00	1,39	1,00	1,00	1,19	1,00	0,60	1,00	1,00	1,00
								Y+	A1/29	1,00	0,96	1,00	1,00	1,39	1,00	1,00	1,19	1,00	0,60	1,00	1,00	1,00
								Y-	A1/31	1,00	0,94	1,00	1,00	1,39	1,00	1,00	1,19	1,00	0,60	1,00	1,00	1,00

COEFFICIENTI DI PORTANZA PIASTRE WINKLER - CONDIZIONI NON DRENATE - S.L.U.

Piast	Brinch Hansen			IclTe	Incl.PianoPosa			Comb		Igk	CoeffIncl.Car.			Affondamento			Forma			Punzonamento		
Nro	Nc	Nq	Ng	Gc=Gq	Bc	Bq	Bg		N.ro	Sism	IcV	IqV	IgV	Dc	Dq	Dg	Sc	Sq	Sg	Psic	Psiq	Psig
716	5,14	1,00	0,00	1,00	1,00	1,00	1,00		A1/1	1,00	1,00	1,00	1,00	1,42	1,00	1,00	1,19	1,00	0,60	1,00	1,00	1,00
									A1/2	1,00	1,00	1,00	1,00	1,42	1,00	1,00	1,19	1,00	0,60	1,00	1,00	1,00
								X+	A1/6	1,00	0,95	1,00	1,00	1,42	1,00	1,00	1,19	1,00	0,60	1,00	1,00	1,00
								X-	A1/13	1,00	0,96	1,00	1,00	1,42	1,00	1,00	1,19	1,00	0,60	1,00	1,00	1,00
								Y+	A1/29	1,00	0,96	1,00	1,00	1,42	1,00	1,00	1,19	1,00	0,60	1,00	1,00	1,00
								Y-	A1/31	1,00	0,95	1,00	1,00	1,42	1,00	1,00	1,19	1,00	0,60	1,00	1,00	1,00
717	5,14	1,00	0,00	1,00	1,00	1,00	1,00		A1/1	1,00	1,00	1,00	1,00	1,39	1,00	1,00	1,19	1,00	0,60	1,00	1,00	1,00
									A1/2	1,00	1,00	1,00	1,00	1,39	1,00	1,00	1,19	1,00	0,60	1,00	1,00	1,00
								X+	A1/6	1,00	0,95	1,00	1,00	1,39	1,00	1,00	1,19	1,00	0,60	1,00	1,00	1,00
								X-	A1/13	1,00	0,96	1,00	1,00	1,39	1,00	1,00	1,19	1,00	0,60	1,00	1,00	1,00
								Y+	A1/29	1,00	0,96	1,00	1,00	1,39	1,00	1,00	1,19	1,00	0,60	1,00	1,00	1,00
								Y-	A1/31	1,00	0,94	1,00	1,00	1,39	1,00	1,00	1,19	1,00	0,60	1,00	1,00	1,00
718	5,14	1,00	0,00	1,00	1,00	1,00	1,00		A1/1	1,00	1,00	1,00	1,00	1,39	1,00	1,00	1,19	1,00	0,60	1,00	1,00	1,00
									A1/2	1,00	1,00	1,00	1,00	1,39	1,00	1,00	1,19	1,00	0,60	1,00	1,00	1,00
								X+	A1/6	1,00	0,95	1,00	1,00	1,39	1,00	1,00	1,19	1,00	0,60	1,00	1,00	1,00
								X-	A1/13	1,00	0,96	1,00	1,00	1,39	1,00	1,00	1,19	1,00	0,60	1,00	1,00	1,00
								Y+	A1/29	1,00	0,96	1,00	1,00	1,39	1,00	1,00	1,19	1,00	0,60	1,00	1,00	1,00
								Y-	A1/31	1,00	0,95	1,00	1,00	1,39	1,00	1,00	1,19	1,00	0,60	1,00	1,00	1,00
719	5,14	1,00	0,00	1,00	1,00	1,00	1,00		A1/1	1,00	1,00	1,00	1,00	1,39	1,00	1,00	1,19	1,00	0,60	1,00	1,00	1,00
									A1/2	1,00	1,00	1,00	1,00	1,39	1,00	1,00	1,19	1,00	0,60	1,00	1,00	1,00
								X+	A1/6	1,00	0,95	1,00	1,00	1,39	1,00	1,00	1,19	1,00	0,60	1,00	1,00	1,00
								X-	A1/13	1,00	0,96	1,00	1,00	1,39	1,00	1,00	1,19	1,00	0,60	1,00	1,00	1,00
								Y+	A1/29	1,00	0,96	1,00	1,00	1,39	1,00	1,00	1,19	1,00	0,60	1,00	1,00	1,00
								Y-	A1/31	1,00	0,95	1,00	1,00	1,39	1,00	1,00	1,19	1,00	0,60	1,00	1,00	1,00
720	5,14	1,00	0,00	1,00	1,00	1,00	1,00		A1/1	1,00	1,00	1,00	1,00	1,39	1,00	1,00	1,19	1,00	0,60	1,00	1,00	1,00
									A1/2	1,00	1,00	1,00	1,00	1,39	1,00	1,00	1,19	1,00	0,60	1,00	1,00	1,00
								X+	A1/6	1,00	0,95	1,00	1,00	1,39	1,00	1,00	1,19	1,00	0,60	1,00	1,00	1,00
								X-	A1/13	1,00	0,96	1,00	1,00	1,39	1,00	1,00	1,19	1,00	0,60	1,00	1,00	1,00
								Y+	A1/29	1,00	0,96	1,00	1,00	1,39	1,00	1,00	1,19	1,00	0,60	1,00	1,00	1,00
								Y-	A1/31	1,00	0,95	1,00	1,00	1,39	1,00	1,00	1,19	1,00	0,60	1,00	1,00	1,00
721	5,14	1,00	0,00	1,00	1,00	1,00	1,00		A1/1	1,00	1,00	1,00	1,00	1,42	1,00	1,00	1,19	1,00	0,60	1,00	1,00	1,00
									A1/2	1,00	1,00	1,00	1,00	1,42	1,00	1,00	1,19	1,00	0,60	1,00	1,00	1,00
								X+	A1/6	1,00	0,94	1,00	1,00	1,42	1,00	1,00	1,19	1,00	0,60	1,00	1,00	1,00
								X-	A1/13	1,00	0,96	1,00	1,00	1,42	1,00	1,00	1,19	1,00	0,60	1,00	1,00	1,00
								Y+	A1/29	1,00	0,96	1,00	1,00	1,42	1,00	1,00	1,19	1,00	0,60	1,00	1,00	1,00
								Y-	A1/31	1,00	0,94	1,00	1,00	1,42	1,00	1,00	1,19	1,00	0,60	1,00	1,00	1,00
722	5,14	1,00	0,00	1,00	1,00	1,00	1,00		A1/1	1,00	1,00	1,00	1,00	1,39	1,00	1,00	1,19	1,00	0,60	1,00	1,00	1,00
									A1/2	1,00	1,00	1,00	1,00	1,39	1,00	1,00	1,19	1,00	0,60	1,00	1,00	1,00
								X+	A1/6	1,00	0,95	1,00	1,00	1,39	1,00	1,00	1,19	1,00	0,60	1,00	1,00	1,00
								X-	A1/13	1,00	0,96	1,00	1,00	1,39	1,00	1,00	1,19	1,00	0,60	1,00	1,00	1,00
								Y+	A1/29	1,00	0,96	1,00	1,00	1,39	1,00	1,00	1,19	1,00	0,60	1,00	1,00	1,00
								Y-	A1/31	1,00	0,95	1,00	1,00	1,39	1,00	1,00	1,19	1,00	0,60	1,00	1,00	1,00
723	5,14	1,00	0,00	1,00	1,00	1,00	1,00		A1/1	1,00	1,00	1,00	1,00	1,39	1,00	1,00	1,19	1,00	0,60	1,00	1,00	1,00
									A1/2	1,00	1,00	1,00	1,00	1,39	1,00	1,00	1,19	1,00	0,60	1,00	1,00	1,00
								X+	A1/6	1,00	0,95	1,00	1,00	1,39	1,00	1,00	1,19	1,00	0,60	1,00	1,00	1,00
								X-	A1/13	1,00	0,96	1,00	1,00	1,39	1,00	1,00	1,19	1,00	0,60	1,00	1,00	1,00
								Y+	A1/29	1,00	0,96	1,00	1,00	1,39	1,00	1,00	1,19	1,00	0,60	1,00	1,00	1,00
								Y-	A1/31	1,00	0,94	1,00	1,00	1,39	1,00	1,00	1,19	1,00	0,60	1,00	1,00	1,00
724	5,14	1,00	0,00	1,00	1,00	1,00	1,00		A1/1	1,00	1,00	1,00	1,00	1,39	1,00	1,00	1,19	1,00	0,60	1,00	1,00	1,00
									A1/2	1,00	1,00	1,00	1,00	1,39	1,00	1,00	1,19	1,00	0,60	1,00	1,00	1,00
								X+	A1/6	1,00	0,95	1,00	1,00	1,39	1,00	1,00	1,19	1,00	0,60	1,00	1,00	1,00
								X-	A1/13	1,00	0,96	1,00	1,00	1,39	1,00	1,00	1,19	1,00	0,60	1,00	1,00	1,00
								Y+	A1/29	1,00	0,96	1,00	1,00	1,39	1,00	1,00	1,19	1,00	0,60	1,00	1,00	1,00
								Y-	A1/31	1,00	0,94	1,00	1,00	1,39	1,00	1,00	1,19	1,00	0,60	1,00	1,00	1,00
725	5,14	1,00	0,00	1,00	1,00	1,00	1,00		A1/1	1,00	1,00	1,00	1,00	1,41	1,00	1,00	1,19	1,00	0,60	1,00	1,00	1,00
									A1/2	1,00	1,00	1,00	1,00	1,41	1,00	1,00	1,19	1,00	0,60	1,00	1,00	1,00
								X+	A1/6	1,00	0,94	1,00	1,00	1,41	1,00	1,00	1,19	1,00	0,60	1,00	1,00	1,00
								X-	A1/13	1,00	0,96	1,00	1,00	1,41	1,00	1,00	1,19	1,00	0,60	1,00	1,00	1,00
								Y+	A1/29	1,00	0,96	1,00	1,00	1,41	1,00	1,00	1,19	1,00	0,60	1,00	1,00	1,00
								Y-	A1/31	1,00	0,94	1,00	1,00	1,41	1,00	1,00	1,19	1,00	0,60	1,00	1,00	1,00
726	5,14	1,00	0,00	1,00	1,00	1,00	1,00		A1/1	1,00	1,00	1,00	1,00	1,39	1,00	1,00	1,19	1,00	0,60	1,00	1,00	1,00
									A1/2	1,00	1,00	1,00	1,00	1,39	1,00	1,00	1,19	1,00	0,60	1,00	1,00	1,00
								X+	A1/6	1,00	0,95	1,00	1,00	1,39	1,00	1,00	1,19	1,00	0,60	1,00	1,00	1,00
								X-	A1/13	1,00	0,96	1,00	1,00	1,39	1,00	1,00	1,19	1,00	0,60	1,00	1,00	1,00
								Y+	A1/29	1,00	0,96	1,00	1,00	1,39	1,00	1,00	1,19	1,00	0,60	1,00	1,00	1,00
								Y-	A1/31	1,00	0,94	1,00	1,00	1,39	1,00	1,00	1,19	1,00	0,60	1,00	1,00	1,00
727	5,14	1,00	0,00	1,00	1,00	1,00	1,00		A1/1	1,00	1,00	1,00	1,00	1,40	1,00	1,00	1,19	1,00	0,60	1,00	1,00	1,00
									A1/2	1,00	1,00	1,00	1,00	1,40	1,00	1,00	1,19	1,00	0,60	1,00	1,00	1,00
								X+	A1/6	1,00	0,94	1,00	1,00	1,40	1,00	1,00	1,19	1,00	0,60	1,00	1,00	1,00
								X-	A1/13	1,00	0,96	1,00	1,00	1,40	1,00	1,00	1,19	1,00	0,60	1,00	1,00	1,00
								Y+	A1/29	1,00	0,96	1,00	1,00	1,40	1,00	1,00	1,19	1,00	0,60	1,00	1,00	1,00
								Y-	A1/31	1,00	0,94	1,00	1,00	1,40	1,00	1,00	1,19	1,00	0,60	1,00	1,00	1,00
728	5,14	1,00	0,00	1,00	1,00	1,00	1,00		A1/1	1,00	1,00	1,00	1,00	1,39	1,00	1,00	1,19	1,00	0,60	1,00	1,00	1,00
									A1/2	1,00	1,00	1,00	1,00	1,39	1,00	1,00	1,19	1,00	0,60	1,00	1,00	1,00

COEFFICIENTI DI PORTANZA PIASTRE WINKLER - CONDIZIONI NON DRENATE - S.L.U.

Piast	Brinch Hansen			IclTe	Incl.PianoPosa			Comb		Igk	CoeffIncl.Car.			Affondamento			Forma			Punzonamento		
Nro	Nc	Nq	Ng	Gc=Gq	Bc	Bq	Bg	N.ro		Sism	IcV	IqV	IgV	Dc	Dq	Dg	Sc	Sq	Sg	Psic	Psiq	Psig
								X+	A1/6	1,00	0,95	1,00	1,00	1,39	1,00	1,00	1,19	1,00	0,60	1,00	1,00	1,00
								X-	A1/13	1,00	0,96	1,00	1,00	1,39	1,00	1,00	1,19	1,00	0,60	1,00	1,00	1,00
								Y+	A1/29	1,00	0,96	1,00	1,00	1,39	1,00	1,00	1,19	1,00	0,60	1,00	1,00	1,00
								Y-	A1/31	1,00	0,94	1,00	1,00	1,39	1,00	1,00	1,19	1,00	0,60	1,00	1,00	1,00
729	5,14	1,00	0,00	1,00	1,00	1,00	1,00		A1/1	1,00	1,00	1,00	1,00	1,39	1,00	1,00	1,19	1,00	0,60	1,00	1,00	1,00
									A1/2	1,00	1,00	1,00	1,00	1,39	1,00	1,00	1,19	1,00	0,60	1,00	1,00	1,00
								X+	A1/6	1,00	0,95	1,00	1,00	1,39	1,00	1,00	1,19	1,00	0,60	1,00	1,00	1,00
								X-	A1/13	1,00	0,96	1,00	1,00	1,39	1,00	1,00	1,19	1,00	0,60	1,00	1,00	1,00
								Y+	A1/29	1,00	0,96	1,00	1,00	1,39	1,00	1,00	1,19	1,00	0,60	1,00	1,00	1,00
								Y-	A1/31	1,00	0,94	1,00	1,00	1,39	1,00	1,00	1,19	1,00	0,60	1,00	1,00	1,00
730	5,14	1,00	0,00	1,00	1,00	1,00	1,00		A1/1	1,00	1,00	1,00	1,00	1,38	1,00	1,00	1,19	1,00	0,60	1,00	1,00	1,00
									A1/2	1,00	1,00	1,00	1,00	1,38	1,00	1,00	1,19	1,00	0,60	1,00	1,00	1,00
								X+	A1/6	1,00	0,94	1,00	1,00	1,38	1,00	1,00	1,19	1,00	0,60	1,00	1,00	1,00
								X-	A1/13	1,00	0,96	1,00	1,00	1,38	1,00	1,00	1,19	1,00	0,60	1,00	1,00	1,00
								Y+	A1/29	1,00	0,96	1,00	1,00	1,38	1,00	1,00	1,19	1,00	0,60	1,00	1,00	1,00
								Y-	A1/31	1,00	0,94	1,00	1,00	1,38	1,00	1,00	1,19	1,00	0,60	1,00	1,00	1,00
731	5,14	1,00	0,00	1,00	1,00	1,00	1,00		A1/1	1,00	1,00	1,00	1,00	1,38	1,00	1,00	1,19	1,00	0,60	1,00	1,00	1,00
									A1/2	1,00	1,00	1,00	1,00	1,38	1,00	1,00	1,19	1,00	0,60	1,00	1,00	1,00
								X+	A1/6	1,00	0,94	1,00	1,00	1,38	1,00	1,00	1,19	1,00	0,60	1,00	1,00	1,00
								X-	A1/13	1,00	0,96	1,00	1,00	1,38	1,00	1,00	1,19	1,00	0,60	1,00	1,00	1,00
								Y+	A1/29	1,00	0,96	1,00	1,00	1,38	1,00	1,00	1,19	1,00	0,60	1,00	1,00	1,00
								Y-	A1/31	1,00	0,94	1,00	1,00	1,38	1,00	1,00	1,19	1,00	0,60	1,00	1,00	1,00
732	5,14	1,00	0,00	1,00	1,00	1,00	1,00		A1/1	1,00	1,00	1,00	1,00	1,38	1,00	1,00	1,19	1,00	0,60	1,00	1,00	1,00
									A1/2	1,00	1,00	1,00	1,00	1,38	1,00	1,00	1,19	1,00	0,60	1,00	1,00	1,00
								X+	A1/6	1,00	0,94	1,00	1,00	1,38	1,00	1,00	1,19	1,00	0,60	1,00	1,00	1,00
								X-	A1/13	1,00	0,96	1,00	1,00	1,38	1,00	1,00	1,19	1,00	0,60	1,00	1,00	1,00
								Y+	A1/29	1,00	0,96	1,00	1,00	1,38	1,00	1,00	1,19	1,00	0,60	1,00	1,00	1,00
								Y-	A1/31	1,00	0,94	1,00	1,00	1,38	1,00	1,00	1,19	1,00	0,60	1,00	1,00	1,00
733	5,14	1,00	0,00	1,00	1,00	1,00	1,00		A1/1	1,00	1,00	1,00	1,00	1,38	1,00	1,00	1,19	1,00	0,60	1,00	1,00	1,00
									A1/2	1,00	1,00	1,00	1,00	1,38	1,00	1,00	1,19	1,00	0,60	1,00	1,00	1,00
								X+	A1/6	1,00	0,94	1,00	1,00	1,38	1,00	1,00	1,19	1,00	0,60	1,00	1,00	1,00
								X-	A1/13	1,00	0,96	1,00	1,00	1,38	1,00	1,00	1,19	1,00	0,60	1,00	1,00	1,00
								Y+	A1/29	1,00	0,96	1,00	1,00	1,38	1,00	1,00	1,19	1,00	0,60	1,00	1,00	1,00
								Y-	A1/31	1,00	0,94	1,00	1,00	1,38	1,00	1,00	1,19	1,00	0,60	1,00	1,00	1,00
734	5,14	1,00	0,00	1,00	1,00	1,00	1,00		A1/1	1,00	1,00	1,00	1,00	1,39	1,00	1,00	1,19	1,00	0,60	1,00	1,00	1,00
									A1/2	1,00	1,00	1,00	1,00	1,39	1,00	1,00	1,19	1,00	0,60	1,00	1,00	1,00
								X+	A1/6	1,00	0,94	1,00	1,00	1,39	1,00	1,00	1,19	1,00	0,60	1,00	1,00	1,00
								X-	A1/13	1,00	0,96	1,00	1,00	1,39	1,00	1,00	1,19	1,00	0,60	1,00	1,00	1,00
								Y+	A1/29	1,00	0,96	1,00	1,00	1,39	1,00	1,00	1,19	1,00	0,60	1,00	1,00	1,00
								Y-	A1/31	1,00	0,94	1,00	1,00	1,39	1,00	1,00	1,19	1,00	0,60	1,00	1,00	1,00
735	5,14	1,00	0,00	1,00	1,00	1,00	1,00		A1/1	1,00	1,00	1,00	1,00	1,38	1,00	1,00	1,19	1,00	0,60	1,00	1,00	1,00
									A1/2	1,00	1,00	1,00	1,00	1,38	1,00	1,00	1,19	1,00	0,60	1,00	1,00	1,00
								X+	A1/6	1,00	0,94	1,00	1,00	1,38	1,00	1,00	1,19	1,00	0,60	1,00	1,00	1,00
								X-	A1/13	1,00	0,96	1,00	1,00	1,38	1,00	1,00	1,19	1,00	0,60	1,00	1,00	1,00
								Y+	A1/29	1,00	0,96	1,00	1,00	1,38	1,00	1,00	1,19	1,00	0,60	1,00	1,00	1,00
								Y-	A1/31	1,00	0,94	1,00	1,00	1,38	1,00	1,00	1,19	1,00	0,60	1,00	1,00	1,00
736	5,14	1,00	0,00	1,00	1,00	1,00	1,00		A1/1	1,00	1,00	1,00	1,00	1,39	1,00	1,00	1,19	1,00	0,60	1,00	1,00	1,00
									A1/2	1,00	1,00	1,00	1,00	1,39	1,00	1,00	1,19	1,00	0,60	1,00	1,00	1,00
								X+	A1/6	1,00	0,94	1,00	1,00	1,39	1,00	1,00	1,19	1,00	0,60	1,00	1,00	1,00
								X-	A1/13	1,00	0,96	1,00	1,00	1,39	1,00	1,00	1,19	1,00	0,60	1,00	1,00	1,00
								Y+	A1/29	1,00	0,96	1,00	1,00	1,39	1,00	1,00	1,19	1,00	0,60	1,00	1,00	1,00
								Y-	A1/31	1,00	0,94	1,00	1,00	1,39	1,00	1,00	1,19	1,00	0,60	1,00	1,00	1,00
737	5,14	1,00	0,00	1,00	1,00	1,00	1,00		A1/1	1,00	1,00	1,00	1,00	1,37	1,00	1,00	1,19	1,00	0,60	1,00	1,00	1,00
									A1/2	1,00	1,00	1,00	1,00	1,37	1,00	1,00	1,19	1,00	0,60	1,00	1,00	1,00
								X+	A1/6	1,00	0,94	1,00	1,00	1,37	1,00	1,00	1,19	1,00	0,60	1,00	1,00	1,00
								X-	A1/13	1,00	0,96	1,00	1,00	1,37	1,00	1,00	1,19	1,00	0,60	1,00	1,00	1,00
								Y+	A1/29	1,00	0,96	1,00	1,00	1,37	1,00	1,00	1,19	1,00	0,60	1,00	1,00	1,00
								Y-	A1/31	1,00	0,94	1,00	1,00	1,37	1,00	1,00	1,19	1,00	0,60	1,00	1,00	1,00
738	5,14	1,00	0,00	1,00	1,00	1,00	1,00		A1/1	1,00	1,00	1,00	1,00	1,39	1,00	1,00	1,19	1,00	0,60	1,00	1,00	1,00
									A1/2	1,00	1,00	1,00	1,00	1,39	1,00	1,00	1,19	1,00	0,60	1,00	1,00	1,00
								X+	A1/6	1,00	0,94	1,00	1,00	1,39	1,00	1,00	1,19	1,00	0,60	1,00	1,00	1,00
								X-	A1/13	1,00	0,96	1,00	1,00	1,39	1,00	1,00	1,19	1,00	0,60	1,00	1,00	1,00
								Y+	A1/29	1,00	0,96	1,00	1,00	1,39	1,00	1,00	1,19	1,00	0,60	1,00	1,00	1,00
								Y-	A1/31	1,00	0,94	1,00	1,00	1,39	1,00	1,00	1,19	1,00	0,60	1,00	1,00	1,00
739	5,14	1,00	0,00	1,00	1,00	1,00	1,00		A1/1	1,00	1,00	1,00	1,00	1,39	1,00	1,00	1,19	1,00	0,60	1,00	1,00	1,00
									A1/2	1,00	1,00	1,00	1,00	1,39	1,00	1,00	1,19	1,00	0,60	1,00	1,00	1,00
								X+	A1/6	1,00	0,94	1,00	1,00	1,39	1,00	1,00	1,19	1,00	0,60	1,00	1,00	1,00
								X-	A1/13	1,00	0,96	1,00	1,00	1,39	1,00	1,00	1,19	1,00	0,60	1,00	1,00	1,00
								Y+	A1/29	1,00	0,96	1,00	1,00	1,39	1,00	1,00	1,19	1,00	0,60	1,00	1,00	1,00
								Y-	A1/31	1,00	0,94	1,00	1,00	1,39	1,00	1,00	1,19	1,00	0,60	1,00	1,00	1,00
740	5,14	1,00	0,00	1,00	1,00	1,00	1,00		A1/1	1,00	1,00	1,00	1,00	1,45	1,00	1,00	1,19	1,00	0,60	1,00	1,00	1,00
									A1/2	1,00	1,00	1,00	1,00	1,45	1,00	1,00	1,19	1,00	0,60	1,00	1,00	1,00
								X+	A1/6	1,00	0,94	1,00	1,00	1,45	1,00	1,00	1,19	1,00	0,60	1,00	1,00	1,00
								X-	A1/13	1,00	0,96	1,00	1,00	1,45	1,00	1,00	1,19	1,00	0,60	1,00	1,00	1,00
								Y+	A1/29	1,00	0,96	1,00	1,00	1,45	1,00	1,00	1,19	1,00	0,60	1,00	1,00	1,00
								Y-	A1/31	1,00	0,94	1,00	1,00	1,45	1,00	1,00	1,19	1,00	0,60	1,00	1,00	1,00

COEFFICIENTI DI PORTANZA PIASTRE WINKLER - CONDIZIONI NON DRENATE - S.L.U.

Piast	Brinch Hansen			IclTe	Incl.PianoPosa			Comb		Igk	CoeffIncl.Car.			Affondamento			Forma			Punzonamento		
Nro	Nc	Nq	Ng	Gc=Gq	Bc	Bq	Bg		N.ro	Sism	IcV	IqV	IgV	Dc	Dq	Dg	Sc	Sq	Sg	Psic	Psiq	Psig
741	5,14	1,00	0,00	1,00	1,00	1,00	1,00		A1/1	1,00	1,00	1,00	1,00	1,43	1,00	1,00	1,19	1,00	0,60	1,00	1,00	1,00
									A1/2	1,00	1,00	1,00	1,00	1,43	1,00	1,00	1,19	1,00	0,60	1,00	1,00	1,00
								X+	A1/6	1,00	0,94	1,00	1,00	1,43	1,00	1,00	1,19	1,00	0,60	1,00	1,00	1,00
								X-	A1/13	1,00	0,96	1,00	1,00	1,43	1,00	1,00	1,19	1,00	0,60	1,00	1,00	1,00
								Y+	A1/29	1,00	0,96	1,00	1,00	1,43	1,00	1,00	1,19	1,00	0,60	1,00	1,00	1,00
								Y-	A1/31	1,00	0,94	1,00	1,00	1,43	1,00	1,00	1,19	1,00	0,60	1,00	1,00	1,00
742	5,14	1,00	0,00	1,00	1,00	1,00	1,00		A1/1	1,00	1,00	1,00	1,00	1,40	1,00	1,00	1,19	1,00	0,60	1,00	1,00	1,00
									A1/2	1,00	1,00	1,00	1,00	1,40	1,00	1,00	1,19	1,00	0,60	1,00	1,00	1,00
								X+	A1/6	1,00	0,94	1,00	1,00	1,40	1,00	1,00	1,19	1,00	0,60	1,00	1,00	1,00
								X-	A1/13	1,00	0,96	1,00	1,00	1,40	1,00	1,00	1,19	1,00	0,60	1,00	1,00	1,00
								Y+	A1/29	1,00	0,96	1,00	1,00	1,40	1,00	1,00	1,19	1,00	0,60	1,00	1,00	1,00
								Y-	A1/31	1,00	0,94	1,00	1,00	1,40	1,00	1,00	1,19	1,00	0,60	1,00	1,00	1,00
743	5,14	1,00	0,00	1,00	1,00	1,00	1,00		A1/1	1,00	1,00	1,00	1,00	1,42	1,00	1,00	1,19	1,00	0,60	1,00	1,00	1,00
									A1/2	1,00	1,00	1,00	1,00	1,42	1,00	1,00	1,19	1,00	0,60	1,00	1,00	1,00
								X+	A1/6	1,00	0,94	1,00	1,00	1,42	1,00	1,00	1,19	1,00	0,60	1,00	1,00	1,00
								X-	A1/13	1,00	0,96	1,00	1,00	1,42	1,00	1,00	1,19	1,00	0,60	1,00	1,00	1,00
								Y+	A1/29	1,00	0,96	1,00	1,00	1,42	1,00	1,00	1,19	1,00	0,60	1,00	1,00	1,00
								Y-	A1/31	1,00	0,94	1,00	1,00	1,42	1,00	1,00	1,19	1,00	0,60	1,00	1,00	1,00
744	5,14	1,00	0,00	1,00	1,00	1,00	1,00		A1/1	1,00	1,00	1,00	1,00	1,41	1,00	1,00	1,19	1,00	0,60	1,00	1,00	1,00
									A1/2	1,00	1,00	1,00	1,00	1,41	1,00	1,00	1,19	1,00	0,60	1,00	1,00	1,00
								X+	A1/6	1,00	0,94	1,00	1,00	1,41	1,00	1,00	1,19	1,00	0,60	1,00	1,00	1,00
								X-	A1/13	1,00	0,96	1,00	1,00	1,41	1,00	1,00	1,19	1,00	0,60	1,00	1,00	1,00
								Y+	A1/29	1,00	0,96	1,00	1,00	1,41	1,00	1,00	1,19	1,00	0,60	1,00	1,00	1,00
								Y-	A1/31	1,00	0,94	1,00	1,00	1,41	1,00	1,00	1,19	1,00	0,60	1,00	1,00	1,00
745	5,14	1,00	0,00	1,00	1,00	1,00	1,00		A1/1	1,00	1,00	1,00	1,00	1,39	1,00	1,00	1,19	1,00	0,60	1,00	1,00	1,00
									A1/2	1,00	1,00	1,00	1,00	1,39	1,00	1,00	1,19	1,00	0,60	1,00	1,00	1,00
								X+	A1/6	1,00	0,94	1,00	1,00	1,39	1,00	1,00	1,19	1,00	0,60	1,00	1,00	1,00
								X-	A1/13	1,00	0,96	1,00	1,00	1,39	1,00	1,00	1,19	1,00	0,60	1,00	1,00	1,00
								Y+	A1/29	1,00	0,96	1,00	1,00	1,39	1,00	1,00	1,19	1,00	0,60	1,00	1,00	1,00
								Y-	A1/31	1,00	0,94	1,00	1,00	1,39	1,00	1,00	1,19	1,00	0,60	1,00	1,00	1,00
746	5,14	1,00	0,00	1,00	1,00	1,00	1,00		A1/1	1,00	1,00	1,00	1,00	1,39	1,00	1,00	1,19	1,00	0,60	1,00	1,00	1,00
									A1/2	1,00	1,00	1,00	1,00	1,39	1,00	1,00	1,19	1,00	0,60	1,00	1,00	1,00
								X+	A1/6	1,00	0,94	1,00	1,00	1,39	1,00	1,00	1,19	1,00	0,60	1,00	1,00	1,00
								X-	A1/13	1,00	0,96	1,00	1,00	1,39	1,00	1,00	1,19	1,00	0,60	1,00	1,00	1,00
								Y+	A1/29	1,00	0,96	1,00	1,00	1,39	1,00	1,00	1,19	1,00	0,60	1,00	1,00	1,00
								Y-	A1/31	1,00	0,94	1,00	1,00	1,39	1,00	1,00	1,19	1,00	0,60	1,00	1,00	1,00
747	5,14	1,00	0,00	1,00	1,00	1,00	1,00		A1/1	1,00	1,00	1,00	1,00	1,39	1,00	1,00	1,19	1,00	0,60	1,00	1,00	1,00
									A1/2	1,00	1,00	1,00	1,00	1,39	1,00	1,00	1,19	1,00	0,60	1,00	1,00	1,00
								X+	A1/6	1,00	0,94	1,00	1,00	1,39	1,00	1,00	1,19	1,00	0,60	1,00	1,00	1,00
								X-	A1/13	1,00	0,96	1,00	1,00	1,39	1,00	1,00	1,19	1,00	0,60	1,00	1,00	1,00
								Y+	A1/29	1,00	0,96	1,00	1,00	1,39	1,00	1,00	1,19	1,00	0,60	1,00	1,00	1,00
								Y-	A1/31	1,00	0,94	1,00	1,00	1,39	1,00	1,00	1,19	1,00	0,60	1,00	1,00	1,00
748	5,14	1,00	0,00	1,00	1,00	1,00	1,00		A1/1	1,00	1,00	1,00	1,00	1,38	1,00	1,00	1,19	1,00	0,60	1,00	1,00	1,00
									A1/2	1,00	1,00	1,00	1,00	1,38	1,00	1,00	1,19	1,00	0,60	1,00	1,00	1,00
								X+	A1/6	1,00	0,94	1,00	1,00	1,38	1,00	1,00	1,19	1,00	0,60	1,00	1,00	1,00
								X-	A1/13	1,00	0,96	1,00	1,00	1,38	1,00	1,00	1,19	1,00	0,60	1,00	1,00	1,00
								Y+	A1/29	1,00	0,96	1,00	1,00	1,38	1,00	1,00	1,19	1,00	0,60	1,00	1,00	1,00
								Y-	A1/31	1,00	0,94	1,00	1,00	1,38	1,00	1,00	1,19	1,00	0,60	1,00	1,00	1,00
749	5,14	1,00	0,00	1,00	1,00	1,00	1,00		A1/1	1,00	1,00	1,00	1,00	1,39	1,00	1,00	1,19	1,00	0,60	1,00	1,00	1,00
									A1/2	1,00	1,00	1,00	1,00	1,39	1,00	1,00	1,19	1,00	0,60	1,00	1,00	1,00
								X+	A1/6	1,00	0,94	1,00	1,00	1,39	1,00	1,00	1,19	1,00	0,60	1,00	1,00	1,00
								X-	A1/13	1,00	0,96	1,00	1,00	1,39	1,00	1,00	1,19	1,00	0,60	1,00	1,00	1,00
								Y+	A1/29	1,00	0,96	1,00	1,00	1,39	1,00	1,00	1,19	1,00	0,60	1,00	1,00	1,00
								Y-	A1/31	1,00	0,94	1,00	1,00	1,39	1,00	1,00	1,19	1,00	0,60	1,00	1,00	1,00
750	5,14	1,00	0,00	1,00	1,00	1,00	1,00		A1/1	1,00	1,00	1,00	1,00	1,40	1,00	1,00	1,19	1,00	0,60	1,00	1,00	1,00
									A1/2	1,00	1,00	1,00	1,00	1,40	1,00	1,00	1,19	1,00	0,60	1,00	1,00	1,00
								X+	A1/6	1,00	0,94	1,00	1,00	1,40	1,00	1,00	1,19	1,00	0,60	1,00	1,00	1,00
								X-	A1/13	1,00	0,96	1,00	1,00	1,40	1,00	1,00	1,19	1,00	0,60	1,00	1,00	1,00
								Y+	A1/29	1,00	0,96	1,00	1,00	1,40	1,00	1,00	1,19	1,00	0,60	1,00	1,00	1,00
								Y-	A1/31	1,00	0,94	1,00	1,00	1,40	1,00	1,00	1,19	1,00	0,60	1,00	1,00	1,00
751	5,14	1,00	0,00	1,00	1,00	1,00	1,00		A1/1	1,00	1,00	1,00	1,00	1,38	1,00	1,00	1,19	1,00	0,60	1,00	1,00	1,00
									A1/2	1,00	1,00	1,00	1,00	1,38	1,00	1,00	1,19	1,00	0,60	1,00	1,00	1,00
								X+	A1/6	1,00	0,94	1,00	1,00	1,38	1,00	1,00	1,19	1,00	0,60	1,00	1,00	1,00
								X-	A1/13	1,00	0,96	1,00	1,00	1,38	1,00	1,00	1,19	1,00	0,60	1,00	1,00	1,00
								Y+	A1/29	1,00	0,96	1,00	1,00	1,38	1,00	1,00	1,19	1,00	0,60	1,00	1,00	1,00
								Y-	A1/31	1,00	0,94	1,00	1,00	1,38	1,00	1,00	1,19	1,00	0,60	1,00	1,00	1,00
752	5,14	1,00	0,00	1,00	1,00	1,00	1,00		A1/1	1,00	1,00	1,00	1,00	1,39	1,00	1,00	1,19	1,00	0,60	1,00	1,00	1,00
									A1/2	1,00	1,00	1,00	1,00	1,39	1,00	1,00	1,19	1,00	0,60	1,00	1,00	1,00
								X+	A1/6	1,00	0,94	1,00	1,00	1,39	1,00	1,00	1,19	1,00	0,60	1,00	1,00	1,00
								X-	A1/13	1,00	0,96	1,00	1,00	1,39	1,00	1,00	1,19	1,00	0,60	1,00	1,00	1,00
								Y+	A1/29	1,00	0,96	1,00	1,00	1,39	1,00	1,00	1,19	1,00	0,60	1,00	1,00	1,00
								Y-	A1/31	1,00	0,94	1,00	1,00	1,39	1,00	1,00	1,19	1,00	0,60	1,00	1,00	1,00
753	5,14	1,00	0,00	1,00	1,00	1,00	1,00		A1/1	1,00	1,00	1,00	1,00	1,38	1,00	1,00	1,19	1,00	0,60	1,00	1,00	1,00
									A1/2	1,00	1,00	1,00	1,00	1,38	1,00	1,00	1,19	1,00	0,60	1,00	1,00	1,00

COEFFICIENTI DI PORTANZA PIASTRE WINKLER - CONDIZIONI NON DRENATE - S.L.U.

Piast	Brinch Hansen			IclTe	Incl.PianoPosa			Comb		Igk	CoeffIncl.Car.			Affondamento			Forma			Punzonamento		
Nro	Nc	Nq	Ng	Gc=Gq	Bc	Bq	Bg	N.ro		Sism	IcV	IqV	IgV	Dc	Dq	Dg	Sc	Sq	Sg	Psic	Psiq	Psig
								X+	A1/6	1,00	0,94	1,00	1,00	1,38	1,00	1,00	1,19	1,00	0,60	1,00	1,00	1,00
								X-	A1/13	1,00	0,96	1,00	1,00	1,38	1,00	1,00	1,19	1,00	0,60	1,00	1,00	1,00
								Y+	A1/29	1,00	0,96	1,00	1,00	1,38	1,00	1,00	1,19	1,00	0,60	1,00	1,00	1,00
								Y-	A1/31	1,00	0,94	1,00	1,00	1,38	1,00	1,00	1,19	1,00	0,60	1,00	1,00	1,00
754	5,14	1,00	0,00	1,00	1,00	1,00	1,00		A1/1	1,00	1,00	1,00	1,00	1,39	1,00	1,00	1,19	1,00	0,60	1,00	1,00	1,00
									A1/2	1,00	1,00	1,00	1,00	1,39	1,00	1,00	1,19	1,00	0,60	1,00	1,00	1,00
								X+	A1/6	1,00	0,94	1,00	1,00	1,39	1,00	1,00	1,19	1,00	0,60	1,00	1,00	1,00
								X-	A1/13	1,00	0,96	1,00	1,00	1,39	1,00	1,00	1,19	1,00	0,60	1,00	1,00	1,00
								Y+	A1/29	1,00	0,96	1,00	1,00	1,39	1,00	1,00	1,19	1,00	0,60	1,00	1,00	1,00
								Y-	A1/31	1,00	0,94	1,00	1,00	1,39	1,00	1,00	1,19	1,00	0,60	1,00	1,00	1,00
755	5,14	1,00	0,00	1,00	1,00	1,00	1,00		A1/1	1,00	1,00	1,00	1,00	1,39	1,00	1,00	1,19	1,00	0,60	1,00	1,00	1,00
									A1/2	1,00	1,00	1,00	1,00	1,39	1,00	1,00	1,19	1,00	0,60	1,00	1,00	1,00
								X+	A1/6	1,00	0,94	1,00	1,00	1,39	1,00	1,00	1,19	1,00	0,60	1,00	1,00	1,00
								X-	A1/13	1,00	0,96	1,00	1,00	1,39	1,00	1,00	1,19	1,00	0,60	1,00	1,00	1,00
								Y+	A1/29	1,00	0,96	1,00	1,00	1,39	1,00	1,00	1,19	1,00	0,60	1,00	1,00	1,00
								Y-	A1/31	1,00	0,94	1,00	1,00	1,39	1,00	1,00	1,19	1,00	0,60	1,00	1,00	1,00
756	5,14	1,00	0,00	1,00	1,00	1,00	1,00		A1/1	1,00	1,00	1,00	1,00	1,38	1,00	1,00	1,19	1,00	0,60	1,00	1,00	1,00
									A1/2	1,00	1,00	1,00	1,00	1,38	1,00	1,00	1,19	1,00	0,60	1,00	1,00	1,00
								X+	A1/6	1,00	0,94	1,00	1,00	1,38	1,00	1,00	1,19	1,00	0,60	1,00	1,00	1,00
								X-	A1/13	1,00	0,96	1,00	1,00	1,38	1,00	1,00	1,19	1,00	0,60	1,00	1,00	1,00
								Y+	A1/29	1,00	0,95	1,00	1,00	1,38	1,00	1,00	1,19	1,00	0,60	1,00	1,00	1,00
								Y-	A1/31	1,00	0,94	1,00	1,00	1,38	1,00	1,00	1,19	1,00	0,60	1,00	1,00	1,00
757	5,14	1,00	0,00	1,00	1,00	1,00	1,00		A1/1	1,00	1,00	1,00	1,00	1,38	1,00	1,00	1,19	1,00	0,60	1,00	1,00	1,00
									A1/2	1,00	1,00	1,00	1,00	1,38	1,00	1,00	1,19	1,00	0,60	1,00	1,00	1,00
								X+	A1/6	1,00	0,94	1,00	1,00	1,38	1,00	1,00	1,19	1,00	0,60	1,00	1,00	1,00
								X-	A1/13	1,00	0,96	1,00	1,00	1,38	1,00	1,00	1,19	1,00	0,60	1,00	1,00	1,00
								Y+	A1/29	1,00	0,95	1,00	1,00	1,38	1,00	1,00	1,19	1,00	0,60	1,00	1,00	1,00
								Y-	A1/31	1,00	0,94	1,00	1,00	1,38	1,00	1,00	1,19	1,00	0,60	1,00	1,00	1,00
758	5,14	1,00	0,00	1,00	1,00	1,00	1,00		A1/1	1,00	1,00	1,00	1,00	1,46	1,00	1,00	1,19	1,00	0,60	1,00	1,00	1,00
									A1/2	1,00	1,00	1,00	1,00	1,46	1,00	1,00	1,19	1,00	0,60	1,00	1,00	1,00
								X+	A1/3	1,00	0,95	1,00	1,00	1,46	1,00	1,00	1,19	1,00	0,60	1,00	1,00	1,00
								X-	A1/12	1,00	0,96	1,00	1,00	1,46	1,00	1,00	1,19	1,00	0,60	1,00	1,00	1,00
								Y+	A1/28	1,00	0,96	1,00	1,00	1,46	1,00	1,00	1,19	1,00	0,60	1,00	1,00	1,00
								Y-	A1/34	1,00	0,94	1,00	1,00	1,46	1,00	1,00	1,19	1,00	0,60	1,00	1,00	1,00
759	5,14	1,00	0,00	1,00	1,00	1,00	1,00		A1/1	1,00	1,00	1,00	1,00	1,50	1,00	1,00	1,19	1,00	0,60	1,00	1,00	1,00
									A1/2	1,00	1,00	1,00	1,00	1,50	1,00	1,00	1,19	1,00	0,60	1,00	1,00	1,00
								X+	A1/3	1,00	0,95	1,00	1,00	1,50	1,00	1,00	1,19	1,00	0,60	1,00	1,00	1,00
								X-	A1/12	1,00	0,97	1,00	1,00	1,50	1,00	1,00	1,19	1,00	0,60	1,00	1,00	1,00
								Y+	A1/28	1,00	0,97	1,00	1,00	1,50	1,00	1,00	1,19	1,00	0,60	1,00	1,00	1,00
								Y-	A1/34	1,00	0,95	1,00	1,00	1,50	1,00	1,00	1,19	1,00	0,60	1,00	1,00	1,00
760	5,14	1,00	0,00	1,00	1,00	1,00	1,00		A1/1	1,00	1,00	1,00	1,00	1,49	1,00	1,00	1,19	1,00	0,60	1,00	1,00	1,00
									A1/2	1,00	1,00	1,00	1,00	1,49	1,00	1,00	1,19	1,00	0,60	1,00	1,00	1,00
								X+	A1/3	1,00	0,96	1,00	1,00	1,49	1,00	1,00	1,19	1,00	0,60	1,00	1,00	1,00
								X-	A1/12	1,00	0,97	1,00	1,00	1,49	1,00	1,00	1,19	1,00	0,60	1,00	1,00	1,00
								Y+	A1/28	1,00	0,97	1,00	1,00	1,49	1,00	1,00	1,19	1,00	0,60	1,00	1,00	1,00
								Y-	A1/34	1,00	0,96	1,00	1,00	1,49	1,00	1,00	1,19	1,00	0,60	1,00	1,00	1,00
761	5,14	1,00	0,00	1,00	1,00	1,00	1,00		A1/1	1,00	1,00	1,00	1,00	1,50	1,00	1,00	1,19	1,00	0,60	1,00	1,00	1,00
									A1/2	1,00	1,00	1,00	1,00	1,50	1,00	1,00	1,19	1,00	0,60	1,00	1,00	1,00
								X+	A1/8	1,00	0,97	1,00	1,00	1,50	1,00	1,00	1,19	1,00	0,60	1,00	1,00	1,00
								X-	A1/15	1,00	0,96	1,00	1,00	1,50	1,00	1,00	1,19	1,00	0,60	1,00	1,00	1,00
								Y+	A1/22	1,00	0,96	1,00	1,00	1,50	1,00	1,00	1,19	1,00	0,60	1,00	1,00	1,00
								Y-	A1/24	1,00	0,97	1,00	1,00	1,50	1,00	1,00	1,19	1,00	0,60	1,00	1,00	1,00
762	5,14	1,00	0,00	1,00	1,00	1,00	1,00		A1/1	1,00	1,00	1,00	1,00	1,50	1,00	1,00	1,19	1,00	0,60	1,00	1,00	1,00
									A1/2	1,00	1,00	1,00	1,00	1,50	1,00	1,00	1,19	1,00	0,60	1,00	1,00	1,00
								X+	A1/8	1,00	0,97	1,00	1,00	1,50	1,00	1,00	1,19	1,00	0,60	1,00	1,00	1,00
								X-	A1/15	1,00	0,96	1,00	1,00	1,50	1,00	1,00	1,19	1,00	0,60	1,00	1,00	1,00
								Y+	A1/22	1,00	0,96	1,00	1,00	1,50	1,00	1,00	1,19	1,00	0,60	1,00	1,00	1,00
								Y-	A1/24	1,00	0,97	1,00	1,00	1,50	1,00	1,00	1,19	1,00	0,60	1,00	1,00	1,00
763	5,14	1,00	0,00	1,00	1,00	1,00	1,00		A1/1	1,00	1,00	1,00	1,00	1,51	1,00	1,00	1,19	1,00	0,60	1,00	1,00	1,00
									A1/2	1,00	1,00	1,00	1,00	1,51	1,00	1,00	1,19	1,00	0,60	1,00	1,00	1,00
								X+	A1/8	1,00	0,97	1,00	1,00	1,51	1,00	1,00	1,19	1,00	0,60	1,00	1,00	1,00
								X-	A1/15	1,00	0,95	1,00	1,00	1,51	1,00	1,00	1,19	1,00	0,60	1,00	1,00	1,00
								Y+	A1/22	1,00	0,95	1,00	1,00	1,51	1,00	1,00	1,19	1,00	0,60	1,00	1,00	1,00
								Y-	A1/24	1,00	0,97	1,00	1,00	1,51	1,00	1,00	1,19	1,00	0,60	1,00	1,00	1,00
764	5,14	1,00	0,00	1,00	1,00	1,00	1,00		A1/1	1,00	1,00	1,00	1,00	1,53	1,00	1,00	1,19	1,00	0,60	1,00	1,00	1,00
									A1/2	1,00	1,00	1,00	1,00	1,53	1,00	1,00	1,19	1,00	0,60	1,00	1,00	1,00
								X+	A1/8	1,00	0,96	1,00	1,00	1,53	1,00	1,00	1,19	1,00	0,60	1,00	1,00	1,00
								X-	A1/15	1,00	0,95	1,00	1,00	1,53	1,00	1,00	1,19	1,00	0,60	1,00	1,00	1,00
								Y+	A1/22	1,00	0,95	1,00	1,00	1,53	1,00	1,00	1,19	1,00	0,60	1,00	1,00	1,00
								Y-	A1/24	1,00	0,96	1,00	1,00	1,53	1,00	1,00	1,19	1,00	0,60	1,00	1,00	1,00
765	5,14	1,00	0,00	1,00	1,00	1,00	1,00		A1/1	1,00	1,00	1,00	1,00	1,51	1,00	1,00	1,19	1,00	0,60	1,00	1,00	1,00
									A1/2	1,00	1,00	1,00	1,00	1,51	1,00	1,00	1,19	1,00	0,60	1,00	1,00	1,00
								X+	A1/8	1,00	0,98	1,00	1,00	1,51	1,00	1,00	1,19	1,00	0,60	1,00	1,00	1,00
								X-	A1/15	1,00	0,97	1,00	1,00	1,51	1,00	1,00	1,19	1,00	0,60	1,00	1,00	1,00
								Y+	A1/22	1,00	0,96	1,00	1,00	1,51	1,00	1,00	1,19	1,00	0,60	1,00	1,00	1,00
								Y-	A1/24	1,00	0,97	1,00	1,00	1,51	1,00	1,00	1,19	1,00	0,60	1,00	1,00	1,00

COEFFICIENTI DI PORTANZA PIASTRE WINKLER - CONDIZIONI NON DRENATE - S.L.U.

Piast	Brinch Hansen			IclTe	Incl.PianoPosa			Comb		Igk	CoeffIncl.Car.			Affondamento			Forma			Punzonamento		
Nro	Nc	Nq	Ng	Gc=Gq	Bc	Bq	Bg		N.ro	Sism	IcV	IqV	IgV	Dc	Dq	Dg	Sc	Sq	Sg	Psic	Psiq	Psig
766	5,14	1,00	0,00	1,00	1,00	1,00	1,00		A1/1	1,00	1,00	1,00	1,00	1,38	1,00	1,00	1,19	1,00	0,60	1,00	1,00	1,00
									A1/2	1,00	1,00	1,00	1,00	1,38	1,00	1,00	1,19	1,00	0,60	1,00	1,00	1,00
								X+	A1/9	1,00	0,96	1,00	1,00	1,38	1,00	1,00	1,19	1,00	0,60	1,00	1,00	1,00
								X-	A1/18	1,00	0,94	1,00	1,00	1,38	1,00	1,00	1,19	1,00	0,60	1,00	1,00	1,00
								Y+	A1/19	1,00	0,94	1,00	1,00	1,38	1,00	1,00	1,19	1,00	0,60	1,00	1,00	1,00
								Y-	A1/25	1,00	0,95	1,00	1,00	1,38	1,00	1,00	1,19	1,00	0,60	1,00	1,00	1,00
767	5,14	1,00	0,00	1,00	1,00	1,00	1,00		A1/1	1,00	1,00	1,00	1,00	1,38	1,00	1,00	1,19	1,00	0,60	1,00	1,00	1,00
									A1/2	1,00	1,00	1,00	1,00	1,38	1,00	1,00	1,19	1,00	0,60	1,00	1,00	1,00
								X+	A1/9	1,00	0,96	1,00	1,00	1,38	1,00	1,00	1,19	1,00	0,60	1,00	1,00	1,00
								X-	A1/18	1,00	0,94	1,00	1,00	1,38	1,00	1,00	1,19	1,00	0,60	1,00	1,00	1,00
								Y+	A1/19	1,00	0,94	1,00	1,00	1,38	1,00	1,00	1,19	1,00	0,60	1,00	1,00	1,00
								Y-	A1/25	1,00	0,95	1,00	1,00	1,38	1,00	1,00	1,19	1,00	0,60	1,00	1,00	1,00
768	5,14	1,00	0,00	1,00	1,00	1,00	1,00		A1/1	1,00	1,00	1,00	1,00	1,38	1,00	1,00	1,19	1,00	0,60	1,00	1,00	1,00
									A1/2	1,00	1,00	1,00	1,00	1,38	1,00	1,00	1,19	1,00	0,60	1,00	1,00	1,00
								X+	A1/8	1,00	0,96	1,00	1,00	1,38	1,00	1,00	1,19	1,00	0,60	1,00	1,00	1,00
								X-	A1/15	1,00	0,94	1,00	1,00	1,38	1,00	1,00	1,19	1,00	0,60	1,00	1,00	1,00
								Y+	A1/22	1,00	0,94	1,00	1,00	1,38	1,00	1,00	1,19	1,00	0,60	1,00	1,00	1,00
								Y-	A1/24	1,00	0,95	1,00	1,00	1,38	1,00	1,00	1,19	1,00	0,60	1,00	1,00	1,00
769	5,14	1,00	0,00	1,00	1,00	1,00	1,00		A1/1	1,00	1,00	1,00	1,00	1,47	1,00	1,00	1,19	1,00	0,60	1,00	1,00	1,00
									A1/2	1,00	1,00	1,00	1,00	1,47	1,00	1,00	1,19	1,00	0,60	1,00	1,00	1,00
								X+	A1/9	1,00	0,96	1,00	1,00	1,47	1,00	1,00	1,19	1,00	0,60	1,00	1,00	1,00
								X-	A1/18	1,00	0,94	1,00	1,00	1,47	1,00	1,00	1,19	1,00	0,60	1,00	1,00	1,00
								Y+	A1/19	1,00	0,94	1,00	1,00	1,47	1,00	1,00	1,19	1,00	0,60	1,00	1,00	1,00
								Y-	A1/25	1,00	0,95	1,00	1,00	1,47	1,00	1,00	1,19	1,00	0,60	1,00	1,00	1,00
770	5,14	1,00	0,00	1,00	1,00	1,00	1,00		A1/1	1,00	1,00	1,00	1,00	1,48	1,00	1,00	1,19	1,00	0,60	1,00	1,00	1,00
									A1/2	1,00	1,00	1,00	1,00	1,48	1,00	1,00	1,19	1,00	0,60	1,00	1,00	1,00
								X+	A1/9	1,00	0,96	1,00	1,00	1,48	1,00	1,00	1,19	1,00	0,60	1,00	1,00	1,00
								X-	A1/18	1,00	0,94	1,00	1,00	1,48	1,00	1,00	1,19	1,00	0,60	1,00	1,00	1,00
								Y+	A1/19	1,00	0,93	1,00	1,00	1,48	1,00	1,00	1,19	1,00	0,60	1,00	1,00	1,00
								Y-	A1/25	1,00	0,95	1,00	1,00	1,48	1,00	1,00	1,19	1,00	0,60	1,00	1,00	1,00
771	5,14	1,00	0,00	1,00	1,00	1,00	1,00		A1/1	1,00	1,00	1,00	1,00	1,37	1,00	1,00	1,19	1,00	0,60	1,00	1,00	1,00
									A1/2	1,00	1,00	1,00	1,00	1,37	1,00	1,00	1,19	1,00	0,60	1,00	1,00	1,00
								X+	A1/8	1,00	0,96	1,00	1,00	1,37	1,00	1,00	1,19	1,00	0,60	1,00	1,00	1,00
								X-	A1/15	1,00	0,94	1,00	1,00	1,37	1,00	1,00	1,19	1,00	0,60	1,00	1,00	1,00
								Y+	A1/22	1,00	0,94	1,00	1,00	1,37	1,00	1,00	1,19	1,00	0,60	1,00	1,00	1,00
								Y-	A1/24	1,00	0,96	1,00	1,00	1,37	1,00	1,00	1,19	1,00	0,60	1,00	1,00	1,00
772	5,14	1,00	0,00	1,00	1,00	1,00	1,00		A1/1	1,00	1,00	1,00	1,00	1,46	1,00	1,00	1,19	1,00	0,60	1,00	1,00	1,00
									A1/2	1,00	1,00	1,00	1,00	1,46	1,00	1,00	1,19	1,00	0,60	1,00	1,00	1,00
								X+	A1/9	1,00	0,96	1,00	1,00	1,46	1,00	1,00	1,19	1,00	0,60	1,00	1,00	1,00
								X-	A1/18	1,00	0,94	1,00	1,00	1,46	1,00	1,00	1,19	1,00	0,60	1,00	1,00	1,00
								Y+	A1/19	1,00	0,93	1,00	1,00	1,46	1,00	1,00	1,19	1,00	0,60	1,00	1,00	1,00
								Y-	A1/25	1,00	0,95	1,00	1,00	1,46	1,00	1,00	1,19	1,00	0,60	1,00	1,00	1,00
773	5,14	1,00	0,00	1,00	1,00	1,00	1,00		A1/1	1,00	1,00	1,00	1,00	1,48	1,00	1,00	1,19	1,00	0,60	1,00	1,00	1,00
									A1/2	1,00	1,00	1,00	1,00	1,48	1,00	1,00	1,19	1,00	0,60	1,00	1,00	1,00
								X+	A1/9	1,00	0,95	1,00	1,00	1,48	1,00	1,00	1,19	1,00	0,60	1,00	1,00	1,00
								X-	A1/18	1,00	0,94	1,00	1,00	1,48	1,00	1,00	1,19	1,00	0,60	1,00	1,00	1,00
								Y+	A1/19	1,00	0,93	1,00	1,00	1,48	1,00	1,00	1,19	1,00	0,60	1,00	1,00	1,00
								Y-	A1/25	1,00	0,95	1,00	1,00	1,48	1,00	1,00	1,19	1,00	0,60	1,00	1,00	1,00
774	5,14	1,00	0,00	1,00	1,00	1,00	1,00		A1/1	1,00	1,00	1,00	1,00	1,46	1,00	1,00	1,19	1,00	0,60	1,00	1,00	1,00
									A1/2	1,00	1,00	1,00	1,00	1,46	1,00	1,00	1,19	1,00	0,60	1,00	1,00	1,00
								X+	A1/9	1,00	0,95	1,00	1,00	1,46	1,00	1,00	1,19	1,00	0,60	1,00	1,00	1,00
								X-	A1/18	1,00	0,94	1,00	1,00	1,46	1,00	1,00	1,19	1,00	0,60	1,00	1,00	1,00
								Y+	A1/19	1,00	0,93	1,00	1,00	1,46	1,00	1,00	1,19	1,00	0,60	1,00	1,00	1,00
								Y-	A1/25	1,00	0,95	1,00	1,00	1,46	1,00	1,00	1,19	1,00	0,60	1,00	1,00	1,00
775	5,14	1,00	0,00	1,00	1,00	1,00	1,00		A1/1	1,00	1,00	1,00	1,00	1,53	1,00	1,00	1,19	1,00	0,60	1,00	1,00	1,00
									A1/2	1,00	1,00	1,00	1,00	1,53	1,00	1,00	1,19	1,00	0,60	1,00	1,00	1,00
								X+	A1/3	1,00	0,94	1,00	1,00	1,53	1,00	1,00	1,19	1,00	0,60	1,00	1,00	1,00
								X-	A1/12	1,00	0,96	1,00	1,00	1,53	1,00	1,00	1,19	1,00	0,60	1,00	1,00	1,00
								Y+	A1/28	1,00	0,96	1,00	1,00	1,53	1,00	1,00	1,19	1,00	0,60	1,00	1,00	1,00
								Y-	A1/34	1,00	0,94	1,00	1,00	1,53	1,00	1,00	1,19	1,00	0,60	1,00	1,00	1,00
776	5,14	1,00	0,00	1,00	1,00	1,00	1,00		A1/1	1,00	1,00	1,00	1,00	1,52	1,00	1,00	1,19	1,00	0,60	1,00	1,00	1,00
									A1/2	1,00	1,00	1,00	1,00	1,52	1,00	1,00	1,19	1,00	0,60	1,00	1,00	1,00
								X+	A1/3	1,00	0,94	1,00	1,00	1,52	1,00	1,00	1,19	1,00	0,60	1,00	1,00	1,00
								X-	A1/12	1,00	0,96	1,00	1,00	1,52	1,00	1,00	1,19	1,00	0,60	1,00	1,00	1,00
								Y+	A1/28	1,00	0,96	1,00	1,00	1,52	1,00	1,00	1,19	1,00	0,60	1,00	1,00	1,00
								Y-	A1/34	1,00	0,94	1,00	1,00	1,52	1,00	1,00	1,19	1,00	0,60	1,00	1,00	1,00
777	5,14	1,00	0,00	1,00	1,00	1,00	1,00		A1/1	1,00	1,00	1,00	1,00	1,38	1,00	1,00	1,19	1,00	0,60	1,00	1,00	1,00
									A1/2	1,00	1,00	1,00	1,00	1,38	1,00	1,00	1,19	1,00	0,60	1,00	1,00	1,00
								X+	A1/3	1,00	0,94	1,00	1,00	1,38	1,00	1,00	1,19	1,00	0,60	1,00	1,00	1,00
								X-	A1/12	1,00	0,96	1,00	1,00	1,38	1,00	1,00	1,19	1,00	0,60	1,00	1,00	1,00
								Y+	A1/28	1,00	0,96	1,00	1,00	1,38	1,00	1,00	1,19	1,00	0,60	1,00	1,00	1,00
								Y-	A1/34	1,00	0,94	1,00	1,00	1,38	1,00	1,00	1,19	1,00	0,60	1,00	1,00	1,00
778	5,14	1,00	0,00	1,00	1,00	1,00	1,00		A1/1	1,00	1,00	1,00	1,00	1,38	1,00	1,00	1,19	1,00	0,60	1,00	1,00	1,00
									A1/2	1,00	1,00	1,00	1,00	1,38	1,00	1,00	1,19	1,00	0,60	1,00	1,00	1,00

COEFFICIENTI DI PORTANZA PIASTRE WINKLER - CONDIZIONI NON DRENATE - S.L.U.

Piast	Brinch Hansen			IclTe	Incl.PianoPosa			Comb		Igk	CoeffIncl.Car.			Affondamento			Forma			Punzonamento		
Nro	Nc	Nq	Ng	Gc=Gq	Bc	Bq	Bg	N.ro		Sism	IcV	IqV	IgV	Dc	Dq	Dg	Sc	Sq	Sg	Psic	Psiq	Psig
								X+	A1/3	1,00	0,94	1,00	1,00	1,38	1,00	1,00	1,19	1,00	0,60	1,00	1,00	1,00
								X-	A1/12	1,00	0,96	1,00	1,00	1,38	1,00	1,00	1,19	1,00	0,60	1,00	1,00	1,00
								Y+	A1/28	1,00	0,96	1,00	1,00	1,38	1,00	1,00	1,19	1,00	0,60	1,00	1,00	1,00
								Y-	A1/34	1,00	0,94	1,00	1,00	1,38	1,00	1,00	1,19	1,00	0,60	1,00	1,00	1,00
779	5,14	1,00	0,00	1,00	1,00	1,00	1,00		A1/1	1,00	1,00	1,00	1,00	1,53	1,00	1,00	1,19	1,00	0,60	1,00	1,00	1,00
									A1/2	1,00	1,00	1,00	1,00	1,53	1,00	1,00	1,19	1,00	0,60	1,00	1,00	1,00
								X+	A1/3	1,00	0,94	1,00	1,00	1,53	1,00	1,00	1,19	1,00	0,60	1,00	1,00	1,00
								X-	A1/12	1,00	0,96	1,00	1,00	1,53	1,00	1,00	1,19	1,00	0,60	1,00	1,00	1,00
								Y+	A1/28	1,00	0,96	1,00	1,00	1,53	1,00	1,00	1,19	1,00	0,60	1,00	1,00	1,00
								Y-	A1/34	1,00	0,94	1,00	1,00	1,53	1,00	1,00	1,19	1,00	0,60	1,00	1,00	1,00
780	5,14	1,00	0,00	1,00	1,00	1,00	1,00		A1/1	1,00	1,00	1,00	1,00	1,38	1,00	1,00	1,19	1,00	0,60	1,00	1,00	1,00
									A1/2	1,00	1,00	1,00	1,00	1,38	1,00	1,00	1,19	1,00	0,60	1,00	1,00	1,00
								X+	A1/3	1,00	0,94	1,00	1,00	1,38	1,00	1,00	1,19	1,00	0,60	1,00	1,00	1,00
								X-	A1/12	1,00	0,96	1,00	1,00	1,38	1,00	1,00	1,19	1,00	0,60	1,00	1,00	1,00
								Y+	A1/28	1,00	0,96	1,00	1,00	1,38	1,00	1,00	1,19	1,00	0,60	1,00	1,00	1,00
								Y-	A1/34	1,00	0,94	1,00	1,00	1,38	1,00	1,00	1,19	1,00	0,60	1,00	1,00	1,00
781	5,14	1,00	0,00	1,00	1,00	1,00	1,00		A1/1	1,00	1,00	1,00	1,00	1,53	1,00	1,00	1,19	1,00	0,60	1,00	1,00	1,00
									A1/2	1,00	1,00	1,00	1,00	1,53	1,00	1,00	1,19	1,00	0,60	1,00	1,00	1,00
								X+	A1/3	1,00	0,95	1,00	1,00	1,53	1,00	1,00	1,19	1,00	0,60	1,00	1,00	1,00
								X-	A1/12	1,00	0,96	1,00	1,00	1,53	1,00	1,00	1,19	1,00	0,60	1,00	1,00	1,00
								Y+	A1/28	1,00	0,96	1,00	1,00	1,53	1,00	1,00	1,19	1,00	0,60	1,00	1,00	1,00
								Y-	A1/34	1,00	0,94	1,00	1,00	1,53	1,00	1,00	1,19	1,00	0,60	1,00	1,00	1,00
782	5,14	1,00	0,00	1,00	1,00	1,00	1,00		A1/1	1,00	1,00	1,00	1,00	1,38	1,00	1,00	1,19	1,00	0,60	1,00	1,00	1,00
									A1/2	1,00	1,00	1,00	1,00	1,38	1,00	1,00	1,19	1,00	0,60	1,00	1,00	1,00
								X+	A1/6	1,00	0,94	1,00	1,00	1,38	1,00	1,00	1,19	1,00	0,60	1,00	1,00	1,00
								X-	A1/13	1,00	0,96	1,00	1,00	1,38	1,00	1,00	1,19	1,00	0,60	1,00	1,00	1,00
								Y+	A1/29	1,00	0,96	1,00	1,00	1,38	1,00	1,00	1,19	1,00	0,60	1,00	1,00	1,00
								Y-	A1/31	1,00	0,94	1,00	1,00	1,38	1,00	1,00	1,19	1,00	0,60	1,00	1,00	1,00
783	5,14	1,00	0,00	1,00	1,00	1,00	1,00		A1/1	1,00	1,00	1,00	1,00	1,39	1,00	1,00	1,19	1,00	0,60	1,00	1,00	1,00
									A1/2	1,00	1,00	1,00	1,00	1,39	1,00	1,00	1,19	1,00	0,60	1,00	1,00	1,00
								X+	A1/6	1,00	0,94	1,00	1,00	1,39	1,00	1,00	1,19	1,00	0,60	1,00	1,00	1,00
								X-	A1/13	1,00	0,96	1,00	1,00	1,39	1,00	1,00	1,19	1,00	0,60	1,00	1,00	1,00
								Y+	A1/29	1,00	0,96	1,00	1,00	1,39	1,00	1,00	1,19	1,00	0,60	1,00	1,00	1,00
								Y-	A1/31	1,00	0,94	1,00	1,00	1,39	1,00	1,00	1,19	1,00	0,60	1,00	1,00	1,00
784	5,14	1,00	0,00	1,00	1,00	1,00	1,00		A1/1	1,00	1,00	1,00	1,00	1,42	1,00	1,00	1,19	1,00	0,60	1,00	1,00	1,00
									A1/2	1,00	1,00	1,00	1,00	1,42	1,00	1,00	1,19	1,00	0,60	1,00	1,00	1,00
								X+	A1/6	1,00	0,94	1,00	1,00	1,42	1,00	1,00	1,19	1,00	0,60	1,00	1,00	1,00
								X-	A1/13	1,00	0,96	1,00	1,00	1,42	1,00	1,00	1,19	1,00	0,60	1,00	1,00	1,00
								Y+	A1/29	1,00	0,95	1,00	1,00	1,42	1,00	1,00	1,19	1,00	0,60	1,00	1,00	1,00
								Y-	A1/31	1,00	0,94	1,00	1,00	1,42	1,00	1,00	1,19	1,00	0,60	1,00	1,00	1,00
785	5,14	1,00	0,00	1,00	1,00	1,00	1,00		A1/1	1,00	1,00	1,00	1,00	1,54	1,00	1,00	1,19	1,00	0,60	1,00	1,00	1,00
									A1/2	1,00	1,00	1,00	1,00	1,54	1,00	1,00	1,19	1,00	0,60	1,00	1,00	1,00
								X+	A1/6	1,00	0,94	1,00	1,00	1,54	1,00	1,00	1,19	1,00	0,60	1,00	1,00	1,00
								X-	A1/13	1,00	0,96	1,00	1,00	1,54	1,00	1,00	1,19	1,00	0,60	1,00	1,00	1,00
								Y+	A1/29	1,00	0,95	1,00	1,00	1,54	1,00	1,00	1,19	1,00	0,60	1,00	1,00	1,00
								Y-	A1/31	1,00	0,94	1,00	1,00	1,54	1,00	1,00	1,19	1,00	0,60	1,00	1,00	1,00
786	5,14	1,00	0,00	1,00	1,00	1,00	1,00		A1/1	1,00	1,00	1,00	1,00	1,53	1,00	1,00	1,19	1,00	0,60	1,00	1,00	1,00
									A1/2	1,00	1,00	1,00	1,00	1,53	1,00	1,00	1,19	1,00	0,60	1,00	1,00	1,00
								X+	A1/6	1,00	0,94	1,00	1,00	1,53	1,00	1,00	1,19	1,00	0,60	1,00	1,00	1,00
								X-	A1/13	1,00	0,96	1,00	1,00	1,53	1,00	1,00	1,19	1,00	0,60	1,00	1,00	1,00
								Y+	A1/29	1,00	0,95	1,00	1,00	1,53	1,00	1,00	1,19	1,00	0,60	1,00	1,00	1,00
								Y-	A1/31	1,00	0,94	1,00	1,00	1,53	1,00	1,00	1,19	1,00	0,60	1,00	1,00	1,00
787	5,14	1,00	0,00	1,00	1,00	1,00	1,00		A1/1	1,00	1,00	1,00	1,00	1,53	1,00	1,00	1,19	1,00	0,60	1,00	1,00	1,00
									A1/2	1,00	1,00	1,00	1,00	1,53	1,00	1,00	1,19	1,00	0,60	1,00	1,00	1,00
								X+	A1/6	1,00	0,94	1,00	1,00	1,53	1,00	1,00	1,19	1,00	0,60	1,00	1,00	1,00
								X-	A1/13	1,00	0,96	1,00	1,00	1,53	1,00	1,00	1,19	1,00	0,60	1,00	1,00	1,00
								Y+	A1/29	1,00	0,95	1,00	1,00	1,53	1,00	1,00	1,19	1,00	0,60	1,00	1,00	1,00
								Y-	A1/31	1,00	0,94	1,00	1,00	1,53	1,00	1,00	1,19	1,00	0,60	1,00	1,00	1,00
788	5,14	1,00	0,00	1,00	1,00	1,00	1,00		A1/1	1,00	1,00	1,00	1,00	1,54	1,00	1,00	1,19	1,00	0,60	1,00	1,00	1,00
									A1/2	1,00	1,00	1,00	1,00	1,54	1,00	1,00	1,19	1,00	0,60	1,00	1,00	1,00
								X+	A1/6	1,00	0,94	1,00	1,00	1,54	1,00	1,00	1,19	1,00	0,60	1,00	1,00	1,00
								X-	A1/13	1,00	0,96	1,00	1,00	1,54	1,00	1,00	1,19	1,00	0,60	1,00	1,00	1,00
								Y+	A1/29	1,00	0,95	1,00	1,00	1,54	1,00	1,00	1,19	1,00	0,60	1,00	1,00	1,00
								Y-	A1/31	1,00	0,94	1,00	1,00	1,54	1,00	1,00	1,19	1,00	0,60	1,00	1,00	1,00
789	5,14	1,00	0,00	1,00	1,00	1,00	1,00		A1/1	1,00	1,00	1,00	1,00	1,44	1,00	1,00	1,19	1,00	0,60	1,00	1,00	1,00
									A1/2	1,00	1,00	1,00	1,00	1,44	1,00	1,00	1,19	1,00	0,60	1,00	1,00	1,00
								X+	A1/8	1,00	0,96	1,00	1,00	1,44	1,00	1,00	1,19	1,00	0,60	1,00	1,00	1,00
								X-	A1/15	1,00	0,95	1,00	1,00	1,44	1,00	1,00	1,19	1,00	0,60	1,00	1,00	1,00
								Y+	A1/22	1,00	0,95	1,00	1,00	1,44	1,00	1,00	1,19	1,00	0,60	1,00	1,00	1,00
								Y-	A1/24	1,00	0,96	1,00	1,00	1,44	1,00	1,00	1,19	1,00	0,60	1,00	1,00	1,00
790	5,14	1,00	0,00	1,00	1,00	1,00	1,00		A1/1	1,00	1,00	1,00	1,00	1,45	1,00	1,00	1,19	1,00	0,60	1,00	1,00	1,00
									A1/2	1,00	1,00	1,00	1,00	1,45	1,00	1,00	1,19	1,00	0,60	1,00	1,00	1,00
								X+	A1/8	1,00	0,97	1,00	1,00	1,45	1,00	1,00	1,19	1,00	0,60	1,00	1,00	1,00
								X-	A1/15	1,00	0,95	1,00	1,00	1,45	1,00	1,00	1,19	1,00	0,60	1,00	1,00	1,00
								Y+	A1/22	1,00	0,95	1,00	1,00	1,45	1,00	1,00	1,19	1,00	0,60	1,00	1,00	1,00
								Y-	A1/24	1,00	0,96	1,00	1,00	1,45	1,00	1,00	1,19	1,00	0,60	1,00	1,00	1,00

COEFFICIENTI DI PORTANZA PIASTRE WINKLER - CONDIZIONI NON DRENATE - S.L.U.

Piast	Brinch Hansen			IclTe	Incl.PianoPosa			Comb		Igk	CoeffIncl.Car.			Affondamento			Forma			Punzonamento		
Nro	Nc	Nq	Ng	Gc=Gq	Bc	Bq	Bg		N.ro	Sism	IcV	IqV	IgV	Dc	Dq	Dg	Sc	Sq	Sg	Psic	Psiq	Psig
791	5,14	1,00	0,00	1,00	1,00	1,00	1,00		A1/1	1,00	1,00	1,00	1,00	1,45	1,00	1,00	1,19	1,00	0,60	1,00	1,00	1,00
									A1/2	1,00	1,00	1,00	1,00	1,45	1,00	1,00	1,19	1,00	0,60	1,00	1,00	1,00
								X+	A1/8	1,00	0,97	1,00	1,00	1,45	1,00	1,00	1,19	1,00	0,60	1,00	1,00	1,00
								X-	A1/15	1,00	0,96	1,00	1,00	1,45	1,00	1,00	1,19	1,00	0,60	1,00	1,00	1,00
								Y+	A1/22	1,00	0,95	1,00	1,00	1,45	1,00	1,00	1,19	1,00	0,60	1,00	1,00	1,00
								Y-	A1/24	1,00	0,97	1,00	1,00	1,45	1,00	1,00	1,19	1,00	0,60	1,00	1,00	1,00
792	5,14	1,00	0,00	1,00	1,00	1,00	1,00		A1/1	1,00	1,00	1,00	1,00	1,47	1,00	1,00	1,19	1,00	0,60	1,00	1,00	1,00
									A1/2	1,00	1,00	1,00	1,00	1,47	1,00	1,00	1,19	1,00	0,60	1,00	1,00	1,00
								X+	A1/8	1,00	0,97	1,00	1,00	1,47	1,00	1,00	1,19	1,00	0,60	1,00	1,00	1,00
								X-	A1/15	1,00	0,96	1,00	1,00	1,47	1,00	1,00	1,19	1,00	0,60	1,00	1,00	1,00
								Y+	A1/22	1,00	0,95	1,00	1,00	1,47	1,00	1,00	1,19	1,00	0,60	1,00	1,00	1,00
								Y-	A1/24	1,00	0,97	1,00	1,00	1,47	1,00	1,00	1,19	1,00	0,60	1,00	1,00	1,00
793	5,14	1,00	0,00	1,00	1,00	1,00	1,00		A1/1	1,00	1,00	1,00	1,00	1,47	1,00	1,00	1,19	1,00	0,60	1,00	1,00	1,00
									A1/2	1,00	1,00	1,00	1,00	1,47	1,00	1,00	1,19	1,00	0,60	1,00	1,00	1,00
								X+	A1/8	1,00	0,97	1,00	1,00	1,47	1,00	1,00	1,19	1,00	0,60	1,00	1,00	1,00
								X-	A1/15	1,00	0,96	1,00	1,00	1,47	1,00	1,00	1,19	1,00	0,60	1,00	1,00	1,00
								Y+	A1/22	1,00	0,95	1,00	1,00	1,47	1,00	1,00	1,19	1,00	0,60	1,00	1,00	1,00
								Y-	A1/24	1,00	0,97	1,00	1,00	1,47	1,00	1,00	1,19	1,00	0,60	1,00	1,00	1,00
794	5,14	1,00	0,00	1,00	1,00	1,00	1,00		A1/1	1,00	1,00	1,00	1,00	1,48	1,00	1,00	1,19	1,00	0,60	1,00	1,00	1,00
									A1/2	1,00	1,00	1,00	1,00	1,48	1,00	1,00	1,19	1,00	0,60	1,00	1,00	1,00
								X+	A1/8	1,00	0,97	1,00	1,00	1,48	1,00	1,00	1,19	1,00	0,60	1,00	1,00	1,00
								X-	A1/15	1,00	0,95	1,00	1,00	1,48	1,00	1,00	1,19	1,00	0,60	1,00	1,00	1,00
								Y+	A1/22	1,00	0,95	1,00	1,00	1,48	1,00	1,00	1,19	1,00	0,60	1,00	1,00	1,00
								Y-	A1/24	1,00	0,97	1,00	1,00	1,48	1,00	1,00	1,19	1,00	0,60	1,00	1,00	1,00
795	5,14	1,00	0,00	1,00	1,00	1,00	1,00		A1/1	1,00	1,00	1,00	1,00	1,45	1,00	1,00	1,19	1,00	0,60	1,00	1,00	1,00
									A1/2	1,00	1,00	1,00	1,00	1,45	1,00	1,00	1,19	1,00	0,60	1,00	1,00	1,00
								X+	A1/8	1,00	0,97	1,00	1,00	1,45	1,00	1,00	1,19	1,00	0,60	1,00	1,00	1,00
								X-	A1/15	1,00	0,96	1,00	1,00	1,45	1,00	1,00	1,19	1,00	0,60	1,00	1,00	1,00
								Y+	A1/22	1,00	0,95	1,00	1,00	1,45	1,00	1,00	1,19	1,00	0,60	1,00	1,00	1,00
								Y-	A1/24	1,00	0,97	1,00	1,00	1,45	1,00	1,00	1,19	1,00	0,60	1,00	1,00	1,00
796	5,14	1,00	0,00	1,00	1,00	1,00	1,00		A1/1	1,00	1,00	1,00	1,00	1,45	1,00	1,00	1,19	1,00	0,60	1,00	1,00	1,00
									A1/2	1,00	1,00	1,00	1,00	1,45	1,00	1,00	1,19	1,00	0,60	1,00	1,00	1,00
								X+	A1/8	1,00	0,97	1,00	1,00	1,45	1,00	1,00	1,19	1,00	0,60	1,00	1,00	1,00
								X-	A1/15	1,00	0,96	1,00	1,00	1,45	1,00	1,00	1,19	1,00	0,60	1,00	1,00	1,00
								Y+	A1/22	1,00	0,95	1,00	1,00	1,45	1,00	1,00	1,19	1,00	0,60	1,00	1,00	1,00
								Y-	A1/24	1,00	0,97	1,00	1,00	1,45	1,00	1,00	1,19	1,00	0,60	1,00	1,00	1,00
797	5,14	1,00	0,00	1,00	1,00	1,00	1,00		A1/1	1,00	1,00	1,00	1,00	1,46	1,00	1,00	1,19	1,00	0,60	1,00	1,00	1,00
									A1/2	1,00	1,00	1,00	1,00	1,46	1,00	1,00	1,19	1,00	0,60	1,00	1,00	1,00
								X+	A1/6	1,00	0,95	1,00	1,00	1,46	1,00	1,00	1,19	1,00	0,60	1,00	1,00	1,00
								X-	A1/13	1,00	0,97	1,00	1,00	1,46	1,00	1,00	1,19	1,00	0,60	1,00	1,00	1,00
								Y+	A1/29	1,00	0,97	1,00	1,00	1,46	1,00	1,00	1,19	1,00	0,60	1,00	1,00	1,00
								Y-	A1/31	1,00	0,95	1,00	1,00	1,46	1,00	1,00	1,19	1,00	0,60	1,00	1,00	1,00
798	5,14	1,00	0,00	1,00	1,00	1,00	1,00		A1/1	1,00	1,00	1,00	1,00	1,45	1,00	1,00	1,19	1,00	0,60	1,00	1,00	1,00
									A1/2	1,00	1,00	1,00	1,00	1,45	1,00	1,00	1,19	1,00	0,60	1,00	1,00	1,00
								X+	A1/6	1,00	0,96	1,00	1,00	1,45	1,00	1,00	1,19	1,00	0,60	1,00	1,00	1,00
								X-	A1/13	1,00	0,97	1,00	1,00	1,45	1,00	1,00	1,19	1,00	0,60	1,00	1,00	1,00
								Y+	A1/29	1,00	0,97	1,00	1,00	1,45	1,00	1,00	1,19	1,00	0,60	1,00	1,00	1,00
								Y-	A1/31	1,00	0,95	1,00	1,00	1,45	1,00	1,00	1,19	1,00	0,60	1,00	1,00	1,00
799	5,14	1,00	0,00	1,00	1,00	1,00	1,00		A1/1	1,00	1,00	1,00	1,00	1,48	1,00	1,00	1,19	1,00	0,60	1,00	1,00	1,00
									A1/2	1,00	1,00	1,00	1,00	1,48	1,00	1,00	1,19	1,00	0,60	1,00	1,00	1,00
								X+	A1/6	1,00	0,96	1,00	1,00	1,48	1,00	1,00	1,19	1,00	0,60	1,00	1,00	1,00
								X-	A1/13	1,00	0,97	1,00	1,00	1,48	1,00	1,00	1,19	1,00	0,60	1,00	1,00	1,00
								Y+	A1/29	1,00	0,97	1,00	1,00	1,48	1,00	1,00	1,19	1,00	0,60	1,00	1,00	1,00
								Y-	A1/31	1,00	0,95	1,00	1,00	1,48	1,00	1,00	1,19	1,00	0,60	1,00	1,00	1,00
800	5,14	1,00	0,00	1,00	1,00	1,00	1,00		A1/1	1,00	1,00	1,00	1,00	1,45	1,00	1,00	1,19	1,00	0,60	1,00	1,00	1,00
									A1/2	1,00	1,00	1,00	1,00	1,45	1,00	1,00	1,19	1,00	0,60	1,00	1,00	1,00
								X+	A1/6	1,00	0,96	1,00	1,00	1,45	1,00	1,00	1,19	1,00	0,60	1,00	1,00	1,00
								X-	A1/13	1,00	0,97	1,00	1,00	1,45	1,00	1,00	1,19	1,00	0,60	1,00	1,00	1,00
								Y+	A1/29	1,00	0,97	1,00	1,00	1,45	1,00	1,00	1,19	1,00	0,60	1,00	1,00	1,00
								Y-	A1/31	1,00	0,96	1,00	1,00	1,45	1,00	1,00	1,19	1,00	0,60	1,00	1,00	1,00
801	5,14	1,00	0,00	1,00	1,00	1,00	1,00		A1/1	1,00	1,00	1,00	1,00	1,53	1,00	1,00	1,19	1,00	0,60	1,00	1,00	1,00
									A1/2	1,00	1,00	1,00	1,00	1,53	1,00	1,00	1,19	1,00	0,60	1,00	1,00	1,00
								X+	A1/8	1,00	0,96	1,00	1,00	1,53	1,00	1,00	1,19	1,00	0,60	1,00	1,00	1,00
								X-	A1/15	1,00	0,94	1,00	1,00	1,53	1,00	1,00	1,19	1,00	0,60	1,00	1,00	1,00
								Y+	A1/22	1,00	0,94	1,00	1,00	1,53	1,00	1,00	1,19	1,00	0,60	1,00	1,00	1,00
								Y-	A1/24	1,00	0,96	1,00	1,00	1,53	1,00	1,00	1,19	1,00	0,60	1,00	1,00	1,00
802	5,14	1,00	0,00	1,00	1,00	1,00	1,00		A1/1	1,00	1,00	1,00	1,00	1,55	1,00	1,00	1,19	1,00	0,60	1,00	1,00	1,00
									A1/2	1,00	1,00	1,00	1,00	1,55	1,00	1,00	1,19	1,00	0,60	1,00	1,00	1,00
								X+	A1/8	1,00	0,96	1,00	1,00	1,55	1,00	1,00	1,19	1,00	0,60	1,00	1,00	1,00
								X-	A1/15	1,00	0,94	1,00	1,00	1,55	1,00	1,00	1,19	1,00	0,60	1,00	1,00	1,00
								Y+	A1/22	1,00	0,94	1,00	1,00	1,55	1,00	1,00	1,19	1,00	0,60	1,00	1,00	1,00
								Y-	A1/24	1,00	0,96	1,00	1,00	1,55	1,00	1,00	1,19	1,00	0,60	1,00	1,00	1,00
803	5,14	1,00	0,00	1,00	1,00	1,00	1,00		A1/1	1,00	1,00	1,00	1,00	1,45	1,00	1,00	1,19	1,00	0,60	1,00	1,00	1,00
									A1/2	1,00	1,00	1,00	1,00	1,45	1,00	1,00	1,19	1,00	0,60	1,00	1,00	1,00

COEFFICIENTI DI PORTANZA PIASTRE WINKLER - CONDIZIONI NON DRENATE - S.L.U.

Piast	Brinch Hansen			IclTe	Incl.PianoPosa			Comb		Igk	CoeffIncl.Car.			Affondamento			Forma			Punzonamento		
Nro	Nc	Nq	Ng	Gc=Gq	Bc	Bq	Bg	N.ro		Sism	IcV	IqV	IgV	Dc	Dq	Dg	Sc	Sq	Sg	Psic	Psiq	Psig
								X+	A1/3	1,00	0,96	1,00	1,00	1,45	1,00	1,00	1,19	1,00	0,60	1,00	1,00	1,00
								X-	A1/12	1,00	0,97	1,00	1,00	1,45	1,00	1,00	1,19	1,00	0,60	1,00	1,00	1,00
								Y+	A1/28	1,00	0,97	1,00	1,00	1,45	1,00	1,00	1,19	1,00	0,60	1,00	1,00	1,00
								Y-	A1/34	1,00	0,96	1,00	1,00	1,45	1,00	1,00	1,19	1,00	0,60	1,00	1,00	1,00
804	5,14	1,00	0,00	1,00	1,00	1,00	1,00		A1/1	1,00	1,00	1,00	1,00	1,48	1,00	1,00	1,19	1,00	0,60	1,00	1,00	1,00
									A1/2	1,00	1,00	1,00	1,00	1,48	1,00	1,00	1,19	1,00	0,60	1,00	1,00	1,00
								X+	A1/3	1,00	0,96	1,00	1,00	1,48	1,00	1,00	1,19	1,00	0,60	1,00	1,00	1,00
								X-	A1/12	1,00	0,97	1,00	1,00	1,48	1,00	1,00	1,19	1,00	0,60	1,00	1,00	1,00
								Y+	A1/28	1,00	0,97	1,00	1,00	1,48	1,00	1,00	1,19	1,00	0,60	1,00	1,00	1,00
								Y-	A1/34	1,00	0,95	1,00	1,00	1,48	1,00	1,00	1,19	1,00	0,60	1,00	1,00	1,00
805	5,14	1,00	0,00	1,00	1,00	1,00	1,00		A1/1	1,00	1,00	1,00	1,00	1,46	1,00	1,00	1,19	1,00	0,60	1,00	1,00	1,00
									A1/2	1,00	1,00	1,00	1,00	1,46	1,00	1,00	1,19	1,00	0,60	1,00	1,00	1,00
								X+	A1/3	1,00	0,96	1,00	1,00	1,46	1,00	1,00	1,19	1,00	0,60	1,00	1,00	1,00
								X-	A1/12	1,00	0,97	1,00	1,00	1,46	1,00	1,00	1,19	1,00	0,60	1,00	1,00	1,00
								Y+	A1/28	1,00	0,97	1,00	1,00	1,46	1,00	1,00	1,19	1,00	0,60	1,00	1,00	1,00
								Y-	A1/34	1,00	0,95	1,00	1,00	1,46	1,00	1,00	1,19	1,00	0,60	1,00	1,00	1,00
806	5,14	1,00	0,00	1,00	1,00	1,00	1,00		A1/1	1,00	1,00	1,00	1,00	1,45	1,00	1,00	1,19	1,00	0,60	1,00	1,00	1,00
									A1/2	1,00	1,00	1,00	1,00	1,45	1,00	1,00	1,19	1,00	0,60	1,00	1,00	1,00
								X+	A1/3	1,00	0,96	1,00	1,00	1,45	1,00	1,00	1,19	1,00	0,60	1,00	1,00	1,00
								X-	A1/12	1,00	0,97	1,00	1,00	1,45	1,00	1,00	1,19	1,00	0,60	1,00	1,00	1,00
								Y+	A1/28	1,00	0,97	1,00	1,00	1,45	1,00	1,00	1,19	1,00	0,60	1,00	1,00	1,00
								Y-	A1/34	1,00	0,95	1,00	1,00	1,45	1,00	1,00	1,19	1,00	0,60	1,00	1,00	1,00
807	5,14	1,00	0,00	1,00	1,00	1,00	1,00		A1/1	1,00	1,00	1,00	1,00	1,45	1,00	1,00	1,19	1,00	0,60	1,00	1,00	1,00
									A1/2	1,00	1,00	1,00	1,00	1,45	1,00	1,00	1,19	1,00	0,60	1,00	1,00	1,00
								X+	A1/3	1,00	0,96	1,00	1,00	1,45	1,00	1,00	1,19	1,00	0,60	1,00	1,00	1,00
								X-	A1/12	1,00	0,97	1,00	1,00	1,45	1,00	1,00	1,19	1,00	0,60	1,00	1,00	1,00
								Y+	A1/28	1,00	0,97	1,00	1,00	1,45	1,00	1,00	1,19	1,00	0,60	1,00	1,00	1,00
								Y-	A1/34	1,00	0,95	1,00	1,00	1,45	1,00	1,00	1,19	1,00	0,60	1,00	1,00	1,00
808	5,14	1,00	0,00	1,00	1,00	1,00	1,00		A1/1	1,00	1,00	1,00	1,00	1,48	1,00	1,00	1,19	1,00	0,60	1,00	1,00	1,00
									A1/2	1,00	1,00	1,00	1,00	1,48	1,00	1,00	1,19	1,00	0,60	1,00	1,00	1,00
								X+	A1/3	1,00	0,96	1,00	1,00	1,48	1,00	1,00	1,19	1,00	0,60	1,00	1,00	1,00
								X-	A1/12	1,00	0,97	1,00	1,00	1,48	1,00	1,00	1,19	1,00	0,60	1,00	1,00	1,00
								Y+	A1/28	1,00	0,97	1,00	1,00	1,48	1,00	1,00	1,19	1,00	0,60	1,00	1,00	1,00
								Y-	A1/34	1,00	0,95	1,00	1,00	1,48	1,00	1,00	1,19	1,00	0,60	1,00	1,00	1,00
809	5,14	1,00	0,00	1,00	1,00	1,00	1,00		A1/1	1,00	1,00	1,00	1,00	1,47	1,00	1,00	1,19	1,00	0,60	1,00	1,00	1,00
									A1/2	1,00	1,00	1,00	1,00	1,47	1,00	1,00	1,19	1,00	0,60	1,00	1,00	1,00
								X+	A1/3	1,00	0,96	1,00	1,00	1,47	1,00	1,00	1,19	1,00	0,60	1,00	1,00	1,00
								X-	A1/12	1,00	0,97	1,00	1,00	1,47	1,00	1,00	1,19	1,00	0,60	1,00	1,00	1,00
								Y+	A1/28	1,00	0,97	1,00	1,00	1,47	1,00	1,00	1,19	1,00	0,60	1,00	1,00	1,00
								Y-	A1/34	1,00	0,96	1,00	1,00	1,47	1,00	1,00	1,19	1,00	0,60	1,00	1,00	1,00
810	5,14	1,00	0,00	1,00	1,00	1,00	1,00		A1/1	1,00	1,00	1,00	1,00	1,47	1,00	1,00	1,19	1,00	0,60	1,00	1,00	1,00
									A1/2	1,00	1,00	1,00	1,00	1,47	1,00	1,00	1,19	1,00	0,60	1,00	1,00	1,00
								X+	A1/3	1,00	0,96	1,00	1,00	1,47	1,00	1,00	1,19	1,00	0,60	1,00	1,00	1,00
								X-	A1/12	1,00	0,97	1,00	1,00	1,47	1,00	1,00	1,19	1,00	0,60	1,00	1,00	1,00
								Y+	A1/28	1,00	0,97	1,00	1,00	1,47	1,00	1,00	1,19	1,00	0,60	1,00	1,00	1,00
								Y-	A1/34	1,00	0,96	1,00	1,00	1,47	1,00	1,00	1,19	1,00	0,60	1,00	1,00	1,00
811	5,14	1,00	0,00	1,00	1,00	1,00	1,00		A1/1	1,00	1,00	1,00	1,00	1,45	1,00	1,00	1,19	1,00	0,60	1,00	1,00	1,00
									A1/2	1,00	1,00	1,00	1,00	1,45	1,00	1,00	1,19	1,00	0,60	1,00	1,00	1,00
								X+	A1/3	1,00	0,96	1,00	1,00	1,45	1,00	1,00	1,19	1,00	0,60	1,00	1,00	1,00
								X-	A1/12	1,00	0,97	1,00	1,00	1,45	1,00	1,00	1,19	1,00	0,60	1,00	1,00	1,00
								Y+	A1/28	1,00	0,97	1,00	1,00	1,45	1,00	1,00	1,19	1,00	0,60	1,00	1,00	1,00
								Y-	A1/34	1,00	0,96	1,00	1,00	1,45	1,00	1,00	1,19	1,00	0,60	1,00	1,00	1,00
812	5,14	1,00	0,00	1,00	1,00	1,00	1,00		A1/1	1,00	1,00	1,00	1,00	1,46	1,00	1,00	1,19	1,00	0,60	1,00	1,00	1,00
									A1/2	1,00	1,00	1,00	1,00	1,46	1,00	1,00	1,19	1,00	0,60	1,00	1,00	1,00
								X+	A1/3	1,00	0,96	1,00	1,00	1,46	1,00	1,00	1,19	1,00	0,60	1,00	1,00	1,00
								X-	A1/12	1,00	0,97	1,00	1,00	1,46	1,00	1,00	1,19	1,00	0,60	1,00	1,00	1,00
								Y+	A1/28	1,00	0,97	1,00	1,00	1,46	1,00	1,00	1,19	1,00	0,60	1,00	1,00	1,00
								Y-	A1/34	1,00	0,96	1,00	1,00	1,46	1,00	1,00	1,19	1,00	0,60	1,00	1,00	1,00
813	5,14	1,00	0,00	1,00	1,00	1,00	1,00		A1/1	1,00	1,00	1,00	1,00	1,46	1,00	1,00	1,19	1,00	0,60	1,00	1,00	1,00
									A1/2	1,00	1,00	1,00	1,00	1,46	1,00	1,00	1,19	1,00	0,60	1,00	1,00	1,00
								X+	A1/3	1,00	0,96	1,00	1,00	1,46	1,00	1,00	1,19	1,00	0,60	1,00	1,00	1,00
								X-	A1/12	1,00	0,97	1,00	1,00	1,46	1,00	1,00	1,19	1,00	0,60	1,00	1,00	1,00
								Y+	A1/28	1,00	0,97	1,00	1,00	1,46	1,00	1,00	1,19	1,00	0,60	1,00	1,00	1,00
								Y-	A1/34	1,00	0,96	1,00	1,00	1,46	1,00	1,00	1,19	1,00	0,60	1,00	1,00	1,00
814	5,14	1,00	0,00	1,00	1,00	1,00	1,00		A1/1	1,00	1,00	1,00	1,00	1,46	1,00	1,00	1,19	1,00	0,60	1,00	1,00	1,00
									A1/2	1,00	1,00	1,00	1,00	1,46	1,00	1,00	1,19	1,00	0,60	1,00	1,00	1,00
								X+	A1/3	1,00	0,96	1,00	1,00	1,46	1,00	1,00	1,19	1,00	0,60	1,00	1,00	1,00
								X-	A1/12	1,00	0,97	1,00	1,00	1,46	1,00	1,00	1,19	1,00	0,60	1,00	1,00	1,00
								Y+	A1/28	1,00	0,97	1,00	1,00	1,46	1,00	1,00	1,19	1,00	0,60	1,00	1,00	1,00
								Y-	A1/34	1,00	0,96	1,00	1,00	1,46	1,00	1,00	1,19	1,00	0,60	1,00	1,00	1,00
815	5,14	1,00	0,00	1,00	1,00	1,00	1,00		A1/1	1,00	1,00	1,00	1,00	1,48	1,00	1,00	1,19	1,00	0,60	1,00	1,00	1,00
									A1/2	1,00	1,00	1,00	1,00	1,48	1,00	1,00	1,19	1,00	0,60	1,00	1,00	1,00
								X+	A1/3	1,00	0,95	1,00	1,00	1,48	1,00	1,00	1,19	1,00	0,60	1,00	1,00	1,00
								X-	A1/12	1,00	0,96	1,00	1,00	1,48	1,00	1,00	1,19	1,00	0,60	1,00	1,00	1,00
								Y+	A1/28	1,00	0,96	1,00	1,00	1,48	1,00	1,00	1,19	1,00	0,60	1,00	1,00	1,00
								Y-	A1/34	1,00	0,95	1,00	1,00	1,48	1,00	1,00	1,19	1,00	0,60	1,00	1,00	1,00

COEFFICIENTI DI PORTANZA PIASTRE WINKLER - CONDIZIONI NON DRENATE - S.L.U.

Piast	Brinch Hansen			IclTe	Incl.PianoPosa			Comb		Igk	CoeffIncl.Car.			Affondamento			Forma			Punzonamento		
Nro	Nc	Nq	Ng	Gc=Gq	Bc	Bq	Bg		N.ro	Sism	IcV	IqV	IgV	Dc	Dq	Dg	Sc	Sq	Sg	Psic	Psiq	Psig
816	5,14	1,00	0,00	1,00	1,00	1,00	1,00		A1/1	1,00	1,00	1,00	1,00	1,47	1,00	1,00	1,19	1,00	0,60	1,00	1,00	1,00
									A1/2	1,00	1,00	1,00	1,00	1,47	1,00	1,00	1,19	1,00	0,60	1,00	1,00	1,00
								X+	A1/3	1,00	0,95	1,00	1,00	1,47	1,00	1,00	1,19	1,00	0,60	1,00	1,00	1,00
								X-	A1/12	1,00	0,96	1,00	1,00	1,47	1,00	1,00	1,19	1,00	0,60	1,00	1,00	1,00
								Y+	A1/28	1,00	0,96	1,00	1,00	1,47	1,00	1,00	1,19	1,00	0,60	1,00	1,00	1,00
								Y-	A1/34	1,00	0,95	1,00	1,00	1,47	1,00	1,00	1,19	1,00	0,60	1,00	1,00	1,00
817	5,14	1,00	0,00	1,00	1,00	1,00	1,00		A1/1	1,00	1,00	1,00	1,00	1,47	1,00	1,00	1,19	1,00	0,60	1,00	1,00	1,00
									A1/2	1,00	1,00	1,00	1,00	1,47	1,00	1,00	1,19	1,00	0,60	1,00	1,00	1,00
								X+	A1/3	1,00	0,95	1,00	1,00	1,47	1,00	1,00	1,19	1,00	0,60	1,00	1,00	1,00
								X-	A1/12	1,00	0,96	1,00	1,00	1,47	1,00	1,00	1,19	1,00	0,60	1,00	1,00	1,00
								Y+	A1/28	1,00	0,96	1,00	1,00	1,47	1,00	1,00	1,19	1,00	0,60	1,00	1,00	1,00
								Y-	A1/34	1,00	0,95	1,00	1,00	1,47	1,00	1,00	1,19	1,00	0,60	1,00	1,00	1,00
818	5,14	1,00	0,00	1,00	1,00	1,00	1,00		A1/1	1,00	1,00	1,00	1,00	1,48	1,00	1,00	1,19	1,00	0,60	1,00	1,00	1,00
									A1/2	1,00	1,00	1,00	1,00	1,48	1,00	1,00	1,19	1,00	0,60	1,00	1,00	1,00
								X+	A1/3	1,00	0,95	1,00	1,00	1,48	1,00	1,00	1,19	1,00	0,60	1,00	1,00	1,00
								X-	A1/12	1,00	0,96	1,00	1,00	1,48	1,00	1,00	1,19	1,00	0,60	1,00	1,00	1,00
								Y+	A1/28	1,00	0,96	1,00	1,00	1,48	1,00	1,00	1,19	1,00	0,60	1,00	1,00	1,00
								Y-	A1/34	1,00	0,94	1,00	1,00	1,48	1,00	1,00	1,19	1,00	0,60	1,00	1,00	1,00
819	5,14	1,00	0,00	1,00	1,00	1,00	1,00		A1/1	1,00	1,00	1,00	1,00	1,48	1,00	1,00	1,19	1,00	0,60	1,00	1,00	1,00
									A1/2	1,00	1,00	1,00	1,00	1,48	1,00	1,00	1,19	1,00	0,60	1,00	1,00	1,00
								X+	A1/3	1,00	0,95	1,00	1,00	1,48	1,00	1,00	1,19	1,00	0,60	1,00	1,00	1,00
								X-	A1/12	1,00	0,96	1,00	1,00	1,48	1,00	1,00	1,19	1,00	0,60	1,00	1,00	1,00
								Y+	A1/28	1,00	0,96	1,00	1,00	1,48	1,00	1,00	1,19	1,00	0,60	1,00	1,00	1,00
								Y-	A1/34	1,00	0,94	1,00	1,00	1,48	1,00	1,00	1,19	1,00	0,60	1,00	1,00	1,00
820	5,14	1,00	0,00	1,00	1,00	1,00	1,00		A1/1	1,00	1,00	1,00	1,00	1,52	1,00	1,00	1,19	1,00	0,60	1,00	1,00	1,00
									A1/2	1,00	1,00	1,00	1,00	1,52	1,00	1,00	1,19	1,00	0,60	1,00	1,00	1,00
								X+	A1/3	1,00	0,96	1,00	1,00	1,52	1,00	1,00	1,19	1,00	0,60	1,00	1,00	1,00
								X-	A1/12	1,00	0,97	1,00	1,00	1,52	1,00	1,00	1,19	1,00	0,60	1,00	1,00	1,00
								Y+	A1/28	1,00	0,97	1,00	1,00	1,52	1,00	1,00	1,19	1,00	0,60	1,00	1,00	1,00
								Y-	A1/34	1,00	0,96	1,00	1,00	1,52	1,00	1,00	1,19	1,00	0,60	1,00	1,00	1,00
821	5,14	1,00	0,00	1,00	1,00	1,00	1,00		A1/1	1,00	1,00	1,00	1,00	1,53	1,00	1,00	1,19	1,00	0,60	1,00	1,00	1,00
									A1/2	1,00	1,00	1,00	1,00	1,53	1,00	1,00	1,19	1,00	0,60	1,00	1,00	1,00
								X+	A1/9	1,00	0,96	1,00	1,00	1,53	1,00	1,00	1,19	1,00	0,60	1,00	1,00	1,00
								X-	A1/18	1,00	0,94	1,00	1,00	1,53	1,00	1,00	1,19	1,00	0,60	1,00	1,00	1,00
								Y+	A1/19	1,00	0,94	1,00	1,00	1,53	1,00	1,00	1,19	1,00	0,60	1,00	1,00	1,00
								Y-	A1/25	1,00	0,95	1,00	1,00	1,53	1,00	1,00	1,19	1,00	0,60	1,00	1,00	1,00
822	5,14	1,00	0,00	1,00	1,00	1,00	1,00		A1/1	1,00	1,00	1,00	1,00	1,53	1,00	1,00	1,19	1,00	0,60	1,00	1,00	1,00
									A1/2	1,00	1,00	1,00	1,00	1,53	1,00	1,00	1,19	1,00	0,60	1,00	1,00	1,00
								X+	A1/9	1,00	0,96	1,00	1,00	1,53	1,00	1,00	1,19	1,00	0,60	1,00	1,00	1,00
								X-	A1/18	1,00	0,94	1,00	1,00	1,53	1,00	1,00	1,19	1,00	0,60	1,00	1,00	1,00
								Y+	A1/19	1,00	0,94	1,00	1,00	1,53	1,00	1,00	1,19	1,00	0,60	1,00	1,00	1,00
								Y-	A1/25	1,00	0,95	1,00	1,00	1,53	1,00	1,00	1,19	1,00	0,60	1,00	1,00	1,00
823	5,14	1,00	0,00	1,00	1,00	1,00	1,00		A1/1	1,00	1,00	1,00	1,00	1,48	1,00	1,00	1,19	1,00	0,60	1,00	1,00	1,00
									A1/2	1,00	1,00	1,00	1,00	1,48	1,00	1,00	1,19	1,00	0,60	1,00	1,00	1,00
								X+	A1/9	1,00	0,95	1,00	1,00	1,48	1,00	1,00	1,19	1,00	0,60	1,00	1,00	1,00
								X-	A1/18	1,00	0,93	1,00	1,00	1,48	1,00	1,00	1,19	1,00	0,60	1,00	1,00	1,00
								Y+	A1/19	1,00	0,93	1,00	1,00	1,48	1,00	1,00	1,19	1,00	0,60	1,00	1,00	1,00
								Y-	A1/25	1,00	0,95	1,00	1,00	1,48	1,00	1,00	1,19	1,00	0,60	1,00	1,00	1,00
824	5,14	1,00	0,00	1,00	1,00	1,00	1,00		A1/1	1,00	1,00	1,00	1,00	1,44	1,00	1,00	1,19	1,00	0,60	1,00	1,00	1,00
									A1/2	1,00	1,00	1,00	1,00	1,44	1,00	1,00	1,19	1,00	0,60	1,00	1,00	1,00
								X+	A1/9	1,00	0,95	1,00	1,00	1,44	1,00	1,00	1,19	1,00	0,60	1,00	1,00	1,00
								X-	A1/18	1,00	0,93	1,00	1,00	1,44	1,00	1,00	1,19	1,00	0,60	1,00	1,00	1,00
								Y+	A1/19	1,00	0,93	1,00	1,00	1,44	1,00	1,00	1,19	1,00	0,60	1,00	1,00	1,00
								Y-	A1/25	1,00	0,95	1,00	1,00	1,44	1,00	1,00	1,19	1,00	0,60	1,00	1,00	1,00
825	5,14	1,00	0,00	1,00	1,00	1,00	1,00		A1/1	1,00	1,00	1,00	1,00	1,54	1,00	1,00	1,19	1,00	0,60	1,00	1,00	1,00
									A1/2	1,00	1,00	1,00	1,00	1,54	1,00	1,00	1,19	1,00	0,60	1,00	1,00	1,00
								X+	A1/9	1,00	0,95	1,00	1,00	1,54	1,00	1,00	1,19	1,00	0,60	1,00	1,00	1,00
								X-	A1/18	1,00	0,93	1,00	1,00	1,54	1,00	1,00	1,19	1,00	0,60	1,00	1,00	1,00
								Y+	A1/19	1,00	0,93	1,00	1,00	1,54	1,00	1,00	1,19	1,00	0,60	1,00	1,00	1,00
								Y-	A1/25	1,00	0,95	1,00	1,00	1,54	1,00	1,00	1,19	1,00	0,60	1,00	1,00	1,00
826	5,14	1,00	0,00	1,00	1,00	1,00	1,00		A1/1	1,00	1,00	1,00	1,00	1,53	1,00	1,00	1,19	1,00	0,60	1,00	1,00	1,00
									A1/2	1,00	1,00	1,00	1,00	1,53	1,00	1,00	1,19	1,00	0,60	1,00	1,00	1,00
								X+	A1/9	1,00	0,95	1,00	1,00	1,53	1,00	1,00	1,19	1,00	0,60	1,00	1,00	1,00
								X-	A1/18	1,00	0,94	1,00	1,00	1,53	1,00	1,00	1,19	1,00	0,60	1,00	1,00	1,00
								Y+	A1/19	1,00	0,93	1,00	1,00	1,53	1,00	1,00	1,19	1,00	0,60	1,00	1,00	1,00
								Y-	A1/25	1,00	0,95	1,00	1,00	1,53	1,00	1,00	1,19	1,00	0,60	1,00	1,00	1,00
827	5,14	1,00	0,00	1,00	1,00	1,00	1,00		A1/1	1,00	1,00	1,00	1,00	1,54	1,00	1,00	1,19	1,00	0,60	1,00	1,00	1,00
									A1/2	1,00	1,00	1,00	1,00	1,54	1,00	1,00	1,19	1,00	0,60	1,00	1,00	1,00
								X+	A1/9	1,00	0,95	1,00	1,00	1,54	1,00	1,00	1,19	1,00	0,60	1,00	1,00	1,00
								X-	A1/18	1,00	0,94	1,00	1,00	1,54	1,00	1,00	1,19	1,00	0,60	1,00	1,00	1,00
								Y+	A1/19	1,00	0,93	1,00	1,00	1,54	1,00	1,00	1,19	1,00	0,60	1,00	1,00	1,00
								Y-	A1/25	1,00	0,95	1,00	1,00	1,54	1,00	1,00	1,19	1,00	0,60	1,00	1,00	1,00
828	5,14	1,00	0,00	1,00	1,00	1,00	1,00		A1/1	1,00	1,00	1,00	1,00	1,49	1,00	1,00	1,19	1,00	0,60	1,00	1,00	1,00
									A1/2	1,00	1,00	1,00	1,00	1,49	1,00	1,00	1,19	1,00	0,60	1,00	1,00	1,00

COEFFICIENTI DI PORTANZA PIASTRE WINKLER - CONDIZIONI NON DRENATE - S.L.U.

Piast	Brinch Hansen			IclTe	Incl.PianoPosa			Comb		Igk	CoeffIncl.Car.			Affondamento			Forma			Punzonamento		
Nro	Nc	Nq	Ng	Gc=Gq	Bc	Bq	Bg		N.ro	Sism	IcV	IqV	IgV	Dc	Dq	Dg	Sc	Sq	Sg	Psic	Psiq	Psig
								X+	A1/3	1,00	0,95	1,00	1,00	1,49	1,00	1,00	1,19	1,00	0,60	1,00	1,00	1,00
								X-	A1/12	1,00	0,96	1,00	1,00	1,49	1,00	1,00	1,19	1,00	0,60	1,00	1,00	1,00
								Y+	A1/28	1,00	0,96	1,00	1,00	1,49	1,00	1,00	1,19	1,00	0,60	1,00	1,00	1,00
								Y-	A1/34	1,00	0,94	1,00	1,00	1,49	1,00	1,00	1,19	1,00	0,60	1,00	1,00	1,00
829	5,14	1,00	0,00	1,00	1,00	1,00	1,00		A1/1	1,00	1,00	1,00	1,00	1,49	1,00	1,00	1,19	1,00	0,60	1,00	1,00	1,00
									A1/2	1,00	1,00	1,00	1,00	1,49	1,00	1,00	1,19	1,00	0,60	1,00	1,00	1,00
								X+	A1/6	1,00	0,94	1,00	1,00	1,49	1,00	1,00	1,19	1,00	0,60	1,00	1,00	1,00
								X-	A1/13	1,00	0,96	1,00	1,00	1,49	1,00	1,00	1,19	1,00	0,60	1,00	1,00	1,00
								Y+	A1/29	1,00	0,96	1,00	1,00	1,49	1,00	1,00	1,19	1,00	0,60	1,00	1,00	1,00
								Y-	A1/31	1,00	0,94	1,00	1,00	1,49	1,00	1,00	1,19	1,00	0,60	1,00	1,00	1,00
830	5,14	1,00	0,00	1,00	1,00	1,00	1,00		A1/1	1,00	1,00	1,00	1,00	1,51	1,00	1,00	1,19	1,00	0,60	1,00	1,00	1,00
									A1/2	1,00	1,00	1,00	1,00	1,51	1,00	1,00	1,19	1,00	0,60	1,00	1,00	1,00
								X+	A1/6	1,00	0,94	1,00	1,00	1,51	1,00	1,00	1,19	1,00	0,60	1,00	1,00	1,00
								X-	A1/13	1,00	0,96	1,00	1,00	1,51	1,00	1,00	1,19	1,00	0,60	1,00	1,00	1,00
								Y+	A1/29	1,00	0,96	1,00	1,00	1,51	1,00	1,00	1,19	1,00	0,60	1,00	1,00	1,00
								Y-	A1/31	1,00	0,94	1,00	1,00	1,51	1,00	1,00	1,19	1,00	0,60	1,00	1,00	1,00
831	5,14	1,00	0,00	1,00	1,00	1,00	1,00		A1/1	1,00	1,00	1,00	1,00	1,50	1,00	1,00	1,19	1,00	0,60	1,00	1,00	1,00
									A1/2	1,00	1,00	1,00	1,00	1,50	1,00	1,00	1,19	1,00	0,60	1,00	1,00	1,00
								X+	A1/6	1,00	0,94	1,00	1,00	1,50	1,00	1,00	1,19	1,00	0,60	1,00	1,00	1,00
								X-	A1/13	1,00	0,96	1,00	1,00	1,50	1,00	1,00	1,19	1,00	0,60	1,00	1,00	1,00
								Y+	A1/29	1,00	0,96	1,00	1,00	1,50	1,00	1,00	1,19	1,00	0,60	1,00	1,00	1,00
								Y-	A1/31	1,00	0,94	1,00	1,00	1,50	1,00	1,00	1,19	1,00	0,60	1,00	1,00	1,00
832	5,14	1,00	0,00	1,00	1,00	1,00	1,00		A1/1	1,00	1,00	1,00	1,00	1,51	1,00	1,00	1,19	1,00	0,60	1,00	1,00	1,00
									A1/2	1,00	1,00	1,00	1,00	1,51	1,00	1,00	1,19	1,00	0,60	1,00	1,00	1,00
								X+	A1/6	1,00	0,94	1,00	1,00	1,51	1,00	1,00	1,19	1,00	0,60	1,00	1,00	1,00
								X-	A1/13	1,00	0,96	1,00	1,00	1,51	1,00	1,00	1,19	1,00	0,60	1,00	1,00	1,00
								Y+	A1/29	1,00	0,96	1,00	1,00	1,51	1,00	1,00	1,19	1,00	0,60	1,00	1,00	1,00
								Y-	A1/31	1,00	0,94	1,00	1,00	1,51	1,00	1,00	1,19	1,00	0,60	1,00	1,00	1,00
833	5,14	1,00	0,00	1,00	1,00	1,00	1,00		A1/1	1,00	1,00	1,00	1,00	1,49	1,00	1,00	1,19	1,00	0,60	1,00	1,00	1,00
									A1/2	1,00	1,00	1,00	1,00	1,49	1,00	1,00	1,19	1,00	0,60	1,00	1,00	1,00
								X+	A1/6	1,00	0,94	1,00	1,00	1,49	1,00	1,00	1,19	1,00	0,60	1,00	1,00	1,00
								X-	A1/13	1,00	0,96	1,00	1,00	1,49	1,00	1,00	1,19	1,00	0,60	1,00	1,00	1,00
								Y+	A1/29	1,00	0,96	1,00	1,00	1,49	1,00	1,00	1,19	1,00	0,60	1,00	1,00	1,00
								Y-	A1/31	1,00	0,94	1,00	1,00	1,49	1,00	1,00	1,19	1,00	0,60	1,00	1,00	1,00
834	5,14	1,00	0,00	1,00	1,00	1,00	1,00		A1/1	1,00	1,00	1,00	1,00	1,44	1,00	1,00	1,19	1,00	0,60	1,00	1,00	1,00
									A1/2	1,00	1,00	1,00	1,00	1,44	1,00	1,00	1,19	1,00	0,60	1,00	1,00	1,00
								X+	A1/6	1,00	0,94	1,00	1,00	1,44	1,00	1,00	1,19	1,00	0,60	1,00	1,00	1,00
								X-	A1/13	1,00	0,96	1,00	1,00	1,44	1,00	1,00	1,19	1,00	0,60	1,00	1,00	1,00
								Y+	A1/29	1,00	0,96	1,00	1,00	1,44	1,00	1,00	1,19	1,00	0,60	1,00	1,00	1,00
								Y-	A1/31	1,00	0,94	1,00	1,00	1,44	1,00	1,00	1,19	1,00	0,60	1,00	1,00	1,00
835	5,14	1,00	0,00	1,00	1,00	1,00	1,00		A1/1	1,00	1,00	1,00	1,00	1,55	1,00	1,00	1,19	1,00	0,60	1,00	1,00	1,00
									A1/2	1,00	1,00	1,00	1,00	1,55	1,00	1,00	1,19	1,00	0,60	1,00	1,00	1,00
								X+	A1/8	1,00	0,96	1,00	1,00	1,55	1,00	1,00	1,19	1,00	0,60	1,00	1,00	1,00
								X-	A1/15	1,00	0,95	1,00	1,00	1,55	1,00	1,00	1,19	1,00	0,60	1,00	1,00	1,00
								Y+	A1/22	1,00	0,94	1,00	1,00	1,55	1,00	1,00	1,19	1,00	0,60	1,00	1,00	1,00
								Y-	A1/24	1,00	0,96	1,00	1,00	1,55	1,00	1,00	1,19	1,00	0,60	1,00	1,00	1,00
836	5,14	1,00	0,00	1,00	1,00	1,00	1,00		A1/1	1,00	1,00	1,00	1,00	1,55	1,00	1,00	1,19	1,00	0,60	1,00	1,00	1,00
									A1/2	1,00	1,00	1,00	1,00	1,55	1,00	1,00	1,19	1,00	0,60	1,00	1,00	1,00
								X+	A1/8	1,00	0,96	1,00	1,00	1,55	1,00	1,00	1,19	1,00	0,60	1,00	1,00	1,00
								X-	A1/15	1,00	0,95	1,00	1,00	1,55	1,00	1,00	1,19	1,00	0,60	1,00	1,00	1,00
								Y+	A1/22	1,00	0,94	1,00	1,00	1,55	1,00	1,00	1,19	1,00	0,60	1,00	1,00	1,00
								Y-	A1/24	1,00	0,96	1,00	1,00	1,55	1,00	1,00	1,19	1,00	0,60	1,00	1,00	1,00
837	5,14	1,00	0,00	1,00	1,00	1,00	1,00		A1/1	1,00	1,00	1,00	1,00	1,55	1,00	1,00	1,19	1,00	0,60	1,00	1,00	1,00
									A1/2	1,00	1,00	1,00	1,00	1,55	1,00	1,00	1,19	1,00	0,60	1,00	1,00	1,00
								X+	A1/8	1,00	0,96	1,00	1,00	1,55	1,00	1,00	1,19	1,00	0,60	1,00	1,00	1,00
								X-	A1/15	1,00	0,94	1,00	1,00	1,55	1,00	1,00	1,19	1,00	0,60	1,00	1,00	1,00
								Y+	A1/22	1,00	0,94	1,00	1,00	1,55	1,00	1,00	1,19	1,00	0,60	1,00	1,00	1,00
								Y-	A1/24	1,00	0,96	1,00	1,00	1,55	1,00	1,00	1,19	1,00	0,60	1,00	1,00	1,00
838	5,14	1,00	0,00	1,00	1,00	1,00	1,00		A1/1	1,00	1,00	1,00	1,00	1,54	1,00	1,00	1,19	1,00	0,60	1,00	1,00	1,00
									A1/2	1,00	1,00	1,00	1,00	1,54	1,00	1,00	1,19	1,00	0,60	1,00	1,00	1,00
								X+	A1/8	1,00	0,96	1,00	1,00	1,54	1,00	1,00	1,19	1,00	0,60	1,00	1,00	1,00
								X-	A1/15	1,00	0,94	1,00	1,00	1,54	1,00	1,00	1,19	1,00	0,60	1,00	1,00	1,00
								Y+	A1/22	1,00	0,94	1,00	1,00	1,54	1,00	1,00	1,19	1,00	0,60	1,00	1,00	1,00
								Y-	A1/24	1,00	0,96	1,00	1,00	1,54	1,00	1,00	1,19	1,00	0,60	1,00	1,00	1,00
839	5,14	1,00	0,00	1,00	1,00	1,00	1,00		A1/1	1,00	1,00	1,00	1,00	1,54	1,00	1,00	1,19	1,00	0,60	1,00	1,00	1,00
									A1/2	1,00	1,00	1,00	1,00	1,54	1,00	1,00	1,19	1,00	0,60	1,00	1,00	1,00
								X+	A1/8	1,00	0,96	1,00	1,00	1,54	1,00	1,00	1,19	1,00	0,60	1,00	1,00	1,00
								X-	A1/15	1,00	0,94	1,00	1,00	1,54	1,00	1,00	1,19	1,00	0,60	1,00	1,00	1,00
								Y+	A1/22	1,00	0,94	1,00	1,00	1,54	1,00	1,00	1,19	1,00	0,60	1,00	1,00	1,00
								Y-	A1/24	1,00	0,96	1,00	1,00	1,54	1,00	1,00	1,19	1,00	0,60	1,00	1,00	1,00
840	5,14	1,00	0,00	1,00	1,00	1,00	1,00		A1/1	1,00	1,00	1,00	1,00	1,54	1,00	1,00	1,19	1,00	0,60	1,00	1,00	1,00
									A1/2	1,00	1,00	1,00	1,00	1,54	1,00	1,00	1,19	1,00	0,60	1,00	1,00	1,00
								X+	A1/8	1,00	0,96	1,00	1,00	1,54	1,00	1,00	1,19	1,00	0,60	1,00	1,00	1,00
								X-	A1/15	1,00	0,94	1,00	1,00	1,54	1,00	1,00	1,19	1,00	0,60	1,00	1,00	1,00
								Y+	A1/22	1,00	0,94	1,00	1,00	1,54	1,00	1,00	1,19	1,00	0,60	1,00	1,00	1,00
								Y-	A1/24	1,00	0,96	1,00	1,00	1,54	1,00	1,00	1,19	1,00	0,60	1,00	1,00	1,00

COEFFICIENTI DI PORTANZA PIASTRE WINKLER - CONDIZIONI NON DRENATE - S.L.U.

Piast	Brinch Hansen			IclTe	Incl.PianoPosa			Comb		Igk	CoeffIncl.Car.			Affondamento			Forma			Punzonamento		
Nro	Nc	Nq	Ng	Gc=Gq	Bc	Bq	Bg		N.ro	Sism	IcV	IqV	IgV	Dc	Dq	Dg	Sc	Sq	Sg	Psic	Psiq	Psig
841	5,14	1,00	0,00	1,00	1,00	1,00	1,00		A1/1	1,00	1,00	1,00	1,00	1,54	1,00	1,00	1,19	1,00	0,60	1,00	1,00	1,00
									A1/2	1,00	1,00	1,00	1,00	1,54	1,00	1,00	1,19	1,00	0,60	1,00	1,00	1,00
								X+	A1/8	1,00	0,96	1,00	1,00	1,54	1,00	1,00	1,19	1,00	0,60	1,00	1,00	1,00
								X-	A1/15	1,00	0,94	1,00	1,00	1,54	1,00	1,00	1,19	1,00	0,60	1,00	1,00	1,00
								Y+	A1/22	1,00	0,94	1,00	1,00	1,54	1,00	1,00	1,19	1,00	0,60	1,00	1,00	1,00
								Y-	A1/24	1,00	0,96	1,00	1,00	1,54	1,00	1,00	1,19	1,00	0,60	1,00	1,00	1,00
842	5,14	1,00	0,00	1,00	1,00	1,00	1,00		A1/1	1,00	1,00	1,00	1,00	1,54	1,00	1,00	1,19	1,00	0,60	1,00	1,00	1,00
									A1/2	1,00	1,00	1,00	1,00	1,54	1,00	1,00	1,19	1,00	0,60	1,00	1,00	1,00
								X+	A1/8	1,00	0,96	1,00	1,00	1,54	1,00	1,00	1,19	1,00	0,60	1,00	1,00	1,00
								X-	A1/15	1,00	0,94	1,00	1,00	1,54	1,00	1,00	1,19	1,00	0,60	1,00	1,00	1,00
								Y+	A1/22	1,00	0,94	1,00	1,00	1,54	1,00	1,00	1,19	1,00	0,60	1,00	1,00	1,00
								Y-	A1/24	1,00	0,96	1,00	1,00	1,54	1,00	1,00	1,19	1,00	0,60	1,00	1,00	1,00
843	5,14	1,00	0,00	1,00	1,00	1,00	1,00		A1/1	1,00	1,00	1,00	1,00	1,54	1,00	1,00	1,19	1,00	0,60	1,00	1,00	1,00
									A1/2	1,00	1,00	1,00	1,00	1,54	1,00	1,00	1,19	1,00	0,60	1,00	1,00	1,00
								X+	A1/8	1,00	0,96	1,00	1,00	1,54	1,00	1,00	1,19	1,00	0,60	1,00	1,00	1,00
								X-	A1/15	1,00	0,94	1,00	1,00	1,54	1,00	1,00	1,19	1,00	0,60	1,00	1,00	1,00
								Y+	A1/22	1,00	0,94	1,00	1,00	1,54	1,00	1,00	1,19	1,00	0,60	1,00	1,00	1,00
								Y-	A1/24	1,00	0,96	1,00	1,00	1,54	1,00	1,00	1,19	1,00	0,60	1,00	1,00	1,00
844	5,14	1,00	0,00	1,00	1,00	1,00	1,00		A1/1	1,00	1,00	1,00	1,00	1,55	1,00	1,00	1,19	1,00	0,60	1,00	1,00	1,00
									A1/2	1,00	1,00	1,00	1,00	1,55	1,00	1,00	1,19	1,00	0,60	1,00	1,00	1,00
								X+	A1/8	1,00	0,96	1,00	1,00	1,55	1,00	1,00	1,19	1,00	0,60	1,00	1,00	1,00
								X-	A1/15	1,00	0,94	1,00	1,00	1,55	1,00	1,00	1,19	1,00	0,60	1,00	1,00	1,00
								Y+	A1/22	1,00	0,94	1,00	1,00	1,55	1,00	1,00	1,19	1,00	0,60	1,00	1,00	1,00
								Y-	A1/24	1,00	0,96	1,00	1,00	1,55	1,00	1,00	1,19	1,00	0,60	1,00	1,00	1,00
845	5,14	1,00	0,00	1,00	1,00	1,00	1,00		A1/1	1,00	1,00	1,00	1,00	1,53	1,00	1,00	1,19	1,00	0,60	1,00	1,00	1,00
									A1/2	1,00	1,00	1,00	1,00	1,53	1,00	1,00	1,19	1,00	0,60	1,00	1,00	1,00
								X+	A1/6	1,00	0,96	1,00	1,00	1,53	1,00	1,00	1,19	1,00	0,60	1,00	1,00	1,00
								X-	A1/13	1,00	0,97	1,00	1,00	1,53	1,00	1,00	1,19	1,00	0,60	1,00	1,00	1,00
								Y+	A1/29	1,00	0,97	1,00	1,00	1,53	1,00	1,00	1,19	1,00	0,60	1,00	1,00	1,00
								Y-	A1/31	1,00	0,96	1,00	1,00	1,53	1,00	1,00	1,19	1,00	0,60	1,00	1,00	1,00
846	5,14	1,00	0,00	1,00	1,00	1,00	1,00		A1/1	1,00	1,00	1,00	1,00	1,53	1,00	1,00	1,19	1,00	0,60	1,00	1,00	1,00
									A1/2	1,00	1,00	1,00	1,00	1,53	1,00	1,00	1,19	1,00	0,60	1,00	1,00	1,00
								X+	A1/6	1,00	0,96	1,00	1,00	1,53	1,00	1,00	1,19	1,00	0,60	1,00	1,00	1,00
								X-	A1/13	1,00	0,97	1,00	1,00	1,53	1,00	1,00	1,19	1,00	0,60	1,00	1,00	1,00
								Y+	A1/29	1,00	0,97	1,00	1,00	1,53	1,00	1,00	1,19	1,00	0,60	1,00	1,00	1,00
								Y-	A1/31	1,00	0,95	1,00	1,00	1,53	1,00	1,00	1,19	1,00	0,60	1,00	1,00	1,00
847	5,14	1,00	0,00	1,00	1,00	1,00	1,00		A1/1	1,00	1,00	1,00	1,00	1,53	1,00	1,00	1,19	1,00	0,60	1,00	1,00	1,00
									A1/2	1,00	1,00	1,00	1,00	1,53	1,00	1,00	1,19	1,00	0,60	1,00	1,00	1,00
								X+	A1/6	1,00	0,96	1,00	1,00	1,53	1,00	1,00	1,19	1,00	0,60	1,00	1,00	1,00
								X-	A1/13	1,00	0,97	1,00	1,00	1,53	1,00	1,00	1,19	1,00	0,60	1,00	1,00	1,00
								Y+	A1/29	1,00	0,97	1,00	1,00	1,53	1,00	1,00	1,19	1,00	0,60	1,00	1,00	1,00
								Y-	A1/31	1,00	0,95	1,00	1,00	1,53	1,00	1,00	1,19	1,00	0,60	1,00	1,00	1,00
848	5,14	1,00	0,00	1,00	1,00	1,00	1,00		A1/1	1,00	1,00	1,00	1,00	1,52	1,00	1,00	1,19	1,00	0,60	1,00	1,00	1,00
									A1/2	1,00	1,00	1,00	1,00	1,52	1,00	1,00	1,19	1,00	0,60	1,00	1,00	1,00
								X+	A1/6	1,00	0,96	1,00	1,00	1,52	1,00	1,00	1,19	1,00	0,60	1,00	1,00	1,00
								X-	A1/13	1,00	0,97	1,00	1,00	1,52	1,00	1,00	1,19	1,00	0,60	1,00	1,00	1,00
								Y+	A1/29	1,00	0,97	1,00	1,00	1,52	1,00	1,00	1,19	1,00	0,60	1,00	1,00	1,00
								Y-	A1/31	1,00	0,95	1,00	1,00	1,52	1,00	1,00	1,19	1,00	0,60	1,00	1,00	1,00
849	5,14	1,00	0,00	1,00	1,00	1,00	1,00		A1/1	1,00	1,00	1,00	1,00	1,52	1,00	1,00	1,19	1,00	0,60	1,00	1,00	1,00
									A1/2	1,00	1,00	1,00	1,00	1,52	1,00	1,00	1,19	1,00	0,60	1,00	1,00	1,00
								X+	A1/8	1,00	0,97	1,00	1,00	1,52	1,00	1,00	1,19	1,00	0,60	1,00	1,00	1,00
								X-	A1/15	1,00	0,95	1,00	1,00	1,52	1,00	1,00	1,19	1,00	0,60	1,00	1,00	1,00
								Y+	A1/22	1,00	0,95	1,00	1,00	1,52	1,00	1,00	1,19	1,00	0,60	1,00	1,00	1,00
								Y-	A1/24	1,00	0,97	1,00	1,00	1,52	1,00	1,00	1,19	1,00	0,60	1,00	1,00	1,00
850	5,14	1,00	0,00	1,00	1,00	1,00	1,00		A1/1	1,00	1,00	1,00	1,00	1,52	1,00	1,00	1,19	1,00	0,60	1,00	1,00	1,00
									A1/2	1,00	1,00	1,00	1,00	1,52	1,00	1,00	1,19	1,00	0,60	1,00	1,00	1,00
								X+	A1/8	1,00	0,97	1,00	1,00	1,52	1,00	1,00	1,19	1,00	0,60	1,00	1,00	1,00
								X-	A1/15	1,00	0,95	1,00	1,00	1,52	1,00	1,00	1,19	1,00	0,60	1,00	1,00	1,00
								Y+	A1/22	1,00	0,95	1,00	1,00	1,52	1,00	1,00	1,19	1,00	0,60	1,00	1,00	1,00
								Y-	A1/24	1,00	0,96	1,00	1,00	1,52	1,00	1,00	1,19	1,00	0,60	1,00	1,00	1,00
851	5,14	1,00	0,00	1,00	1,00	1,00	1,00		A1/1	1,00	1,00	1,00	1,00	1,52	1,00	1,00	1,19	1,00	0,60	1,00	1,00	1,00
									A1/2	1,00	1,00	1,00	1,00	1,52	1,00	1,00	1,19	1,00	0,60	1,00	1,00	1,00
								X+	A1/8	1,00	0,97	1,00	1,00	1,52	1,00	1,00	1,19	1,00	0,60	1,00	1,00	1,00
								X-	A1/15	1,00	0,95	1,00	1,00	1,52	1,00	1,00	1,19	1,00	0,60	1,00	1,00	1,00
								Y+	A1/22	1,00	0,95	1,00	1,00	1,52	1,00	1,00	1,19	1,00	0,60	1,00	1,00	1,00
								Y-	A1/24	1,00	0,96	1,00	1,00	1,52	1,00	1,00	1,19	1,00	0,60	1,00	1,00	1,00
852	5,14	1,00	0,00	1,00	1,00	1,00	1,00		A1/1	1,00	1,00	1,00	1,00	1,52	1,00	1,00	1,19	1,00	0,60	1,00	1,00	1,00
									A1/2	1,00	1,00	1,00	1,00	1,52	1,00	1,00	1,19	1,00	0,60	1,00	1,00	1,00
								X+	A1/8	1,00	0,97	1,00	1,00	1,52	1,00	1,00	1,19	1,00	0,60	1,00	1,00	1,00
								X-	A1/15	1,00	0,95	1,00	1,00	1,52	1,00	1,00	1,19	1,00	0,60	1,00	1,00	1,00
								Y+	A1/22	1,00	0,95	1,00	1,00	1,52	1,00	1,00	1,19	1,00	0,60	1,00	1,00	1,00
								Y-	A1/24	1,00	0,96	1,00	1,00	1,52	1,00	1,00	1,19	1,00	0,60	1,00	1,00	1,00
853	5,14	1,00	0,00	1,00	1,00	1,00	1,00		A1/1	1,00	1,00	1,00	1,00	1,53	1,00	1,00	1,19	1,00	0,60	1,00	1,00	1,00
									A1/2	1,00	1,00	1,00	1,00	1,53	1,00	1,00	1,19	1,00	0,60	1,00	1,00	1,00

COEFFICIENTI DI PORTANZA PIASTRE WINKLER - CONDIZIONI NON DRENATE - S.L.U.

Piast	Brinch Hansen			IclTe	Incl.PianoPosa			Comb		Igk	CoeffIncl.Car.			Affondamento			Forma			Punzonamento		
Nro	Nc	Nq	Ng	Gc=Gq	Bc	Bq	Bg	N.ro		Sism	IcV	IqV	IgV	Dc	Dq	Dg	Sc	Sq	Sg	Psic	Psiq	Psig
								X+	A1/8	1,00	0,97	1,00	1,00	1,53	1,00	1,00	1,19	1,00	0,60	1,00	1,00	1,00
								X-	A1/15	1,00	0,95	1,00	1,00	1,53	1,00	1,00	1,19	1,00	0,60	1,00	1,00	1,00
								Y+	A1/22	1,00	0,95	1,00	1,00	1,53	1,00	1,00	1,19	1,00	0,60	1,00	1,00	1,00
								Y-	A1/24	1,00	0,96	1,00	1,00	1,53	1,00	1,00	1,19	1,00	0,60	1,00	1,00	1,00
854	5,14	1,00	0,00	1,00	1,00	1,00	1,00		A1/1	1,00	1,00	1,00	1,00	1,51	1,00	1,00	1,19	1,00	0,60	1,00	1,00	1,00
									A1/2	1,00	1,00	1,00	1,00	1,51	1,00	1,00	1,19	1,00	0,60	1,00	1,00	1,00
								X+	A1/6	1,00	0,97	1,00	1,00	1,51	1,00	1,00	1,19	1,00	0,60	1,00	1,00	1,00
								X-	A1/13	1,00	0,98	1,00	1,00	1,51	1,00	1,00	1,19	1,00	0,60	1,00	1,00	1,00
								Y+	A1/29	1,00	0,97	1,00	1,00	1,51	1,00	1,00	1,19	1,00	0,60	1,00	1,00	1,00
								Y-	A1/31	1,00	0,96	1,00	1,00	1,51	1,00	1,00	1,19	1,00	0,60	1,00	1,00	1,00
855	5,14	1,00	0,00	1,00	1,00	1,00	1,00		A1/1	1,00	1,00	1,00	1,00	1,54	1,00	1,00	1,19	1,00	0,60	1,00	1,00	1,00
									A1/2	1,00	1,00	1,00	1,00	1,54	1,00	1,00	1,19	1,00	0,60	1,00	1,00	1,00
								X+	A1/6	1,00	0,94	1,00	1,00	1,54	1,00	1,00	1,19	1,00	0,60	1,00	1,00	1,00
								X-	A1/13	1,00	0,96	1,00	1,00	1,54	1,00	1,00	1,19	1,00	0,60	1,00	1,00	1,00
								Y+	A1/29	1,00	0,95	1,00	1,00	1,54	1,00	1,00	1,19	1,00	0,60	1,00	1,00	1,00
								Y-	A1/31	1,00	0,93	1,00	1,00	1,54	1,00	1,00	1,19	1,00	0,60	1,00	1,00	1,00
856	5,14	1,00	0,00	1,00	1,00	1,00	1,00		A1/1	1,00	1,00	1,00	1,00	1,53	1,00	1,00	1,19	1,00	0,60	1,00	1,00	1,00
									A1/2	1,00	1,00	1,00	1,00	1,53	1,00	1,00	1,19	1,00	0,60	1,00	1,00	1,00
								X+	A1/9	1,00	0,96	1,00	1,00	1,53	1,00	1,00	1,19	1,00	0,60	1,00	1,00	1,00
								X-	A1/18	1,00	0,94	1,00	1,00	1,53	1,00	1,00	1,19	1,00	0,60	1,00	1,00	1,00
								Y+	A1/19	1,00	0,93	1,00	1,00	1,53	1,00	1,00	1,19	1,00	0,60	1,00	1,00	1,00
								Y-	A1/25	1,00	0,95	1,00	1,00	1,53	1,00	1,00	1,19	1,00	0,60	1,00	1,00	1,00
857	5,14	1,00	0,00	1,00	1,00	1,00	1,00		A1/1	1,00	1,00	1,00	1,00	1,53	1,00	1,00	1,19	1,00	0,60	1,00	1,00	1,00
									A1/2	1,00	1,00	1,00	1,00	1,53	1,00	1,00	1,19	1,00	0,60	1,00	1,00	1,00
								X+	A1/6	1,00	0,94	1,00	1,00	1,53	1,00	1,00	1,19	1,00	0,60	1,00	1,00	1,00
								X-	A1/13	1,00	0,96	1,00	1,00	1,53	1,00	1,00	1,19	1,00	0,60	1,00	1,00	1,00
								Y+	A1/29	1,00	0,95	1,00	1,00	1,53	1,00	1,00	1,19	1,00	0,60	1,00	1,00	1,00
								Y-	A1/31	1,00	0,93	1,00	1,00	1,53	1,00	1,00	1,19	1,00	0,60	1,00	1,00	1,00
858	5,14	1,00	0,00	1,00	1,00	1,00	1,00		A1/1	1,00	1,00	1,00	1,00	1,54	1,00	1,00	1,19	1,00	0,60	1,00	1,00	1,00
									A1/2	1,00	1,00	1,00	1,00	1,54	1,00	1,00	1,19	1,00	0,60	1,00	1,00	1,00
								X+	A1/6	1,00	0,94	1,00	1,00	1,54	1,00	1,00	1,19	1,00	0,60	1,00	1,00	1,00
								X-	A1/13	1,00	0,96	1,00	1,00	1,54	1,00	1,00	1,19	1,00	0,60	1,00	1,00	1,00
								Y+	A1/29	1,00	0,95	1,00	1,00	1,54	1,00	1,00	1,19	1,00	0,60	1,00	1,00	1,00
								Y-	A1/31	1,00	0,93	1,00	1,00	1,54	1,00	1,00	1,19	1,00	0,60	1,00	1,00	1,00
859	5,14	1,00	0,00	1,00	1,00	1,00	1,00		A1/1	1,00	1,00	1,00	1,00	1,53	1,00	1,00	1,19	1,00	0,60	1,00	1,00	1,00
									A1/2	1,00	1,00	1,00	1,00	1,53	1,00	1,00	1,19	1,00	0,60	1,00	1,00	1,00
								X+	A1/6	1,00	0,94	1,00	1,00	1,53	1,00	1,00	1,19	1,00	0,60	1,00	1,00	1,00
								X-	A1/13	1,00	0,96	1,00	1,00	1,53	1,00	1,00	1,19	1,00	0,60	1,00	1,00	1,00
								Y+	A1/29	1,00	0,95	1,00	1,00	1,53	1,00	1,00	1,19	1,00	0,60	1,00	1,00	1,00
								Y-	A1/31	1,00	0,93	1,00	1,00	1,53	1,00	1,00	1,19	1,00	0,60	1,00	1,00	1,00
860	5,14	1,00	0,00	1,00	1,00	1,00	1,00		A1/1	1,00	1,00	1,00	1,00	1,53	1,00	1,00	1,19	1,00	0,60	1,00	1,00	1,00
									A1/2	1,00	1,00	1,00	1,00	1,53	1,00	1,00	1,19	1,00	0,60	1,00	1,00	1,00
								X+	A1/6	1,00	0,94	1,00	1,00	1,53	1,00	1,00	1,19	1,00	0,60	1,00	1,00	1,00
								X-	A1/13	1,00	0,96	1,00	1,00	1,53	1,00	1,00	1,19	1,00	0,60	1,00	1,00	1,00
								Y+	A1/29	1,00	0,95	1,00	1,00	1,53	1,00	1,00	1,19	1,00	0,60	1,00	1,00	1,00
								Y-	A1/31	1,00	0,93	1,00	1,00	1,53	1,00	1,00	1,19	1,00	0,60	1,00	1,00	1,00
861	5,14	1,00	0,00	1,00	1,00	1,00	1,00		A1/1	1,00	1,00	1,00	1,00	1,53	1,00	1,00	1,19	1,00	0,60	1,00	1,00	1,00
									A1/2	1,00	1,00	1,00	1,00	1,53	1,00	1,00	1,19	1,00	0,60	1,00	1,00	1,00
								X+	A1/6	1,00	0,94	1,00	1,00	1,53	1,00	1,00	1,19	1,00	0,60	1,00	1,00	1,00
								X-	A1/13	1,00	0,96	1,00	1,00	1,53	1,00	1,00	1,19	1,00	0,60	1,00	1,00	1,00
								Y+	A1/29	1,00	0,95	1,00	1,00	1,53	1,00	1,00	1,19	1,00	0,60	1,00	1,00	1,00
								Y-	A1/31	1,00	0,93	1,00	1,00	1,53	1,00	1,00	1,19	1,00	0,60	1,00	1,00	1,00
862	5,14	1,00	0,00	1,00	1,00	1,00	1,00		A1/1	1,00	1,00	1,00	1,00	1,51	1,00	1,00	1,19	1,00	0,60	1,00	1,00	1,00
									A1/2	1,00	1,00	1,00	1,00	1,51	1,00	1,00	1,19	1,00	0,60	1,00	1,00	1,00
								X+	A1/6	1,00	0,94	1,00	1,00	1,51	1,00	1,00	1,19	1,00	0,60	1,00	1,00	1,00
								X-	A1/13	1,00	0,96	1,00	1,00	1,51	1,00	1,00	1,19	1,00	0,60	1,00	1,00	1,00
								Y+	A1/29	1,00	0,95	1,00	1,00	1,51	1,00	1,00	1,19	1,00	0,60	1,00	1,00	1,00
								Y-	A1/31	1,00	0,93	1,00	1,00	1,51	1,00	1,00	1,19	1,00	0,60	1,00	1,00	1,00
863	5,14	1,00	0,00	1,00	1,00	1,00	1,00		A1/1	1,00	1,00	1,00	1,00	1,54	1,00	1,00	1,19	1,00	0,60	1,00	1,00	1,00
									A1/2	1,00	1,00	1,00	1,00	1,54	1,00	1,00	1,19	1,00	0,60	1,00	1,00	1,00
								X+	A1/6	1,00	0,94	1,00	1,00	1,54	1,00	1,00	1,19	1,00	0,60	1,00	1,00	1,00
								X-	A1/13	1,00	0,96	1,00	1,00	1,54	1,00	1,00	1,19	1,00	0,60	1,00	1,00	1,00
								Y+	A1/29	1,00	0,95	1,00	1,00	1,54	1,00	1,00	1,19	1,00	0,60	1,00	1,00	1,00
								Y-	A1/31	1,00	0,93	1,00	1,00	1,54	1,00	1,00	1,19	1,00	0,60	1,00	1,00	1,00
864	5,14	1,00	0,00	1,00	1,00	1,00	1,00		A1/1	1,00	1,00	1,00	1,00	1,53	1,00	1,00	1,19	1,00	0,60	1,00	1,00	1,00
									A1/2	1,00	1,00	1,00	1,00	1,53	1,00	1,00	1,19	1,00	0,60	1,00	1,00	1,00
								X+	A1/6	1,00	0,94	1,00	1,00	1,53	1,00	1,00	1,19	1,00	0,60	1,00	1,00	1,00
								X-	A1/13	1,00	0,96	1,00	1,00	1,53	1,00	1,00	1,19	1,00	0,60	1,00	1,00	1,00
								Y+	A1/29	1,00	0,95	1,00	1,00	1,53	1,00	1,00	1,19	1,00	0,60	1,00	1,00	1,00
								Y-	A1/31	1,00	0,93	1,00	1,00	1,53	1,00	1,00	1,19	1,00	0,60	1,00	1,00	1,00
865	5,14	1,00	0,00	1,00	1,00	1,00	1,00		A1/1	1,00	1,00	1,00	1,00	1,53	1,00	1,00	1,19	1,00	0,60	1,00	1,00	1,00
									A1/2	1,00	1,00	1,00	1,00	1,53	1,00	1,00	1,19	1,00	0,60	1,00	1,00	1,00
								X+	A1/6	1,00	0,94	1,00	1,00	1,53	1,00	1,00	1,19	1,00	0,60	1,00	1,00	1,00
								X-	A1/13	1,00	0,96	1,00	1,00	1,53	1,00	1,00	1,19	1,00	0,60	1,00	1,00	1,00
								Y+	A1/29	1,00	0,95	1,00	1,00	1,53	1,00	1,00	1,19	1,00	0,60	1,00	1,00	1,00
								Y-	A1/31	1,00	0,93	1,00	1,00	1,53	1,00	1,00	1,19	1,00	0,60	1,00	1,00	1,00

COEFFICIENTI DI PORTANZA PIASTRE WINKLER - CONDIZIONI NON DRENATE - S.L.U.

Piast	Brinch Hansen			IclTe	Incl.PianoPosa			Comb		Igk	CoeffIncl.Car.			Affondamento			Forma			Punzonamento		
Nro	Nc	Nq	Ng	Gc=Gq	Bc	Bq	Bg		N.ro	Sism	IcV	IqV	IgV	Dc	Dq	Dg	Sc	Sq	Sg	Psic	Psiq	Psig
866	5,14	1,00	0,00	1,00	1,00	1,00	1,00		A1/1	1,00	1,00	1,00	1,00	1,52	1,00	1,00	1,19	1,00	0,60	1,00	1,00	1,00
									A1/2	1,00	1,00	1,00	1,00	1,52	1,00	1,00	1,19	1,00	0,60	1,00	1,00	1,00
								X+	A1/8	1,00	0,96	1,00	1,00	1,52	1,00	1,00	1,19	1,00	0,60	1,00	1,00	1,00
								X-	A1/15	1,00	0,94	1,00	1,00	1,52	1,00	1,00	1,19	1,00	0,60	1,00	1,00	1,00
								Y+	A1/22	1,00	0,94	1,00	1,00	1,52	1,00	1,00	1,19	1,00	0,60	1,00	1,00	1,00
								Y-	A1/24	1,00	0,96	1,00	1,00	1,52	1,00	1,00	1,19	1,00	0,60	1,00	1,00	1,00
867	5,14	1,00	0,00	1,00	1,00	1,00	1,00		A1/1	1,00	1,00	1,00	1,00	1,52	1,00	1,00	1,19	1,00	0,60	1,00	1,00	1,00
									A1/2	1,00	1,00	1,00	1,00	1,52	1,00	1,00	1,19	1,00	0,60	1,00	1,00	1,00
								X+	A1/8	1,00	0,96	1,00	1,00	1,52	1,00	1,00	1,19	1,00	0,60	1,00	1,00	1,00
								X-	A1/15	1,00	0,94	1,00	1,00	1,52	1,00	1,00	1,19	1,00	0,60	1,00	1,00	1,00
								Y+	A1/22	1,00	0,94	1,00	1,00	1,52	1,00	1,00	1,19	1,00	0,60	1,00	1,00	1,00
								Y-	A1/24	1,00	0,96	1,00	1,00	1,52	1,00	1,00	1,19	1,00	0,60	1,00	1,00	1,00
868	5,14	1,00	0,00	1,00	1,00	1,00	1,00		A1/1	1,00	1,00	1,00	1,00	1,51	1,00	1,00	1,19	1,00	0,60	1,00	1,00	1,00
									A1/2	1,00	1,00	1,00	1,00	1,51	1,00	1,00	1,19	1,00	0,60	1,00	1,00	1,00
								X+	A1/8	1,00	0,96	1,00	1,00	1,51	1,00	1,00	1,19	1,00	0,60	1,00	1,00	1,00
								X-	A1/15	1,00	0,94	1,00	1,00	1,51	1,00	1,00	1,19	1,00	0,60	1,00	1,00	1,00
								Y+	A1/22	1,00	0,94	1,00	1,00	1,51	1,00	1,00	1,19	1,00	0,60	1,00	1,00	1,00
								Y-	A1/24	1,00	0,96	1,00	1,00	1,51	1,00	1,00	1,19	1,00	0,60	1,00	1,00	1,00
869	5,14	1,00	0,00	1,00	1,00	1,00	1,00		A1/1	1,00	1,00	1,00	1,00	1,53	1,00	1,00	1,19	1,00	0,60	1,00	1,00	1,00
									A1/2	1,00	1,00	1,00	1,00	1,53	1,00	1,00	1,19	1,00	0,60	1,00	1,00	1,00
								X+	A1/8	1,00	0,96	1,00	1,00	1,53	1,00	1,00	1,19	1,00	0,60	1,00	1,00	1,00
								X-	A1/15	1,00	0,94	1,00	1,00	1,53	1,00	1,00	1,19	1,00	0,60	1,00	1,00	1,00
								Y+	A1/22	1,00	0,94	1,00	1,00	1,53	1,00	1,00	1,19	1,00	0,60	1,00	1,00	1,00
								Y-	A1/24	1,00	0,95	1,00	1,00	1,53	1,00	1,00	1,19	1,00	0,60	1,00	1,00	1,00
870	5,14	1,00	0,00	1,00	1,00	1,00	1,00		A1/1	1,00	1,00	1,00	1,00	1,53	1,00	1,00	1,19	1,00	0,60	1,00	1,00	1,00
									A1/2	1,00	1,00	1,00	1,00	1,53	1,00	1,00	1,19	1,00	0,60	1,00	1,00	1,00
								X+	A1/8	1,00	0,96	1,00	1,00	1,53	1,00	1,00	1,19	1,00	0,60	1,00	1,00	1,00
								X-	A1/15	1,00	0,94	1,00	1,00	1,53	1,00	1,00	1,19	1,00	0,60	1,00	1,00	1,00
								Y+	A1/22	1,00	0,94	1,00	1,00	1,53	1,00	1,00	1,19	1,00	0,60	1,00	1,00	1,00
								Y-	A1/24	1,00	0,95	1,00	1,00	1,53	1,00	1,00	1,19	1,00	0,60	1,00	1,00	1,00
871	5,14	1,00	0,00	1,00	1,00	1,00	1,00		A1/1	1,00	1,00	1,00	1,00	1,52	1,00	1,00	1,19	1,00	0,60	1,00	1,00	1,00
									A1/2	1,00	1,00	1,00	1,00	1,52	1,00	1,00	1,19	1,00	0,60	1,00	1,00	1,00
								X+	A1/8	1,00	0,96	1,00	1,00	1,52	1,00	1,00	1,19	1,00	0,60	1,00	1,00	1,00
								X-	A1/15	1,00	0,94	1,00	1,00	1,52	1,00	1,00	1,19	1,00	0,60	1,00	1,00	1,00
								Y+	A1/22	1,00	0,94	1,00	1,00	1,52	1,00	1,00	1,19	1,00	0,60	1,00	1,00	1,00
								Y-	A1/24	1,00	0,96	1,00	1,00	1,52	1,00	1,00	1,19	1,00	0,60	1,00	1,00	1,00
872	5,14	1,00	0,00	1,00	1,00	1,00	1,00		A1/1	1,00	1,00	1,00	1,00	1,52	1,00	1,00	1,19	1,00	0,60	1,00	1,00	1,00
									A1/2	1,00	1,00	1,00	1,00	1,52	1,00	1,00	1,19	1,00	0,60	1,00	1,00	1,00
								X+	A1/8	1,00	0,96	1,00	1,00	1,52	1,00	1,00	1,19	1,00	0,60	1,00	1,00	1,00
								X-	A1/15	1,00	0,94	1,00	1,00	1,52	1,00	1,00	1,19	1,00	0,60	1,00	1,00	1,00
								Y+	A1/22	1,00	0,94	1,00	1,00	1,52	1,00	1,00	1,19	1,00	0,60	1,00	1,00	1,00
								Y-	A1/24	1,00	0,96	1,00	1,00	1,52	1,00	1,00	1,19	1,00	0,60	1,00	1,00	1,00
873	5,14	1,00	0,00	1,00	1,00	1,00	1,00		A1/1	1,00	1,00	1,00	1,00	1,53	1,00	1,00	1,19	1,00	0,60	1,00	1,00	1,00
									A1/2	1,00	1,00	1,00	1,00	1,53	1,00	1,00	1,19	1,00	0,60	1,00	1,00	1,00
								X+	A1/8	1,00	0,96	1,00	1,00	1,53	1,00	1,00	1,19	1,00	0,60	1,00	1,00	1,00
								X-	A1/15	1,00	0,94	1,00	1,00	1,53	1,00	1,00	1,19	1,00	0,60	1,00	1,00	1,00
								Y+	A1/22	1,00	0,94	1,00	1,00	1,53	1,00	1,00	1,19	1,00	0,60	1,00	1,00	1,00
								Y-	A1/24	1,00	0,96	1,00	1,00	1,53	1,00	1,00	1,19	1,00	0,60	1,00	1,00	1,00
874	5,14	1,00	0,00	1,00	1,00	1,00	1,00		A1/1	1,00	1,00	1,00	1,00	1,55	1,00	1,00	1,19	1,00	0,60	1,00	1,00	1,00
									A1/2	1,00	1,00	1,00	1,00	1,55	1,00	1,00	1,19	1,00	0,60	1,00	1,00	1,00
								X+	A1/9	1,00	0,95	1,00	1,00	1,55	1,00	1,00	1,19	1,00	0,60	1,00	1,00	1,00
								X-	A1/18	1,00	0,93	1,00	1,00	1,55	1,00	1,00	1,19	1,00	0,60	1,00	1,00	1,00
								Y+	A1/19	1,00	0,93	1,00	1,00	1,55	1,00	1,00	1,19	1,00	0,60	1,00	1,00	1,00
								Y-	A1/25	1,00	0,95	1,00	1,00	1,55	1,00	1,00	1,19	1,00	0,60	1,00	1,00	1,00
875	5,14	1,00	0,00	1,00	1,00	1,00	1,00		A1/1	1,00	1,00	1,00	1,00	1,56	1,00	1,00	1,19	1,00	0,60	1,00	1,00	1,00
									A1/2	1,00	1,00	1,00	1,00	1,56	1,00	1,00	1,19	1,00	0,60	1,00	1,00	1,00
								X+	A1/9	1,00	0,95	1,00	1,00	1,56	1,00	1,00	1,19	1,00	0,60	1,00	1,00	1,00
								X-	A1/18	1,00	0,93	1,00	1,00	1,56	1,00	1,00	1,19	1,00	0,60	1,00	1,00	1,00
								Y+	A1/19	1,00	0,93	1,00	1,00	1,56	1,00	1,00	1,19	1,00	0,60	1,00	1,00	1,00
								Y-	A1/25	1,00	0,95	1,00	1,00	1,56	1,00	1,00	1,19	1,00	0,60	1,00	1,00	1,00
876	5,14	1,00	0,00	1,00	1,00	1,00	1,00		A1/1	1,00	1,00	1,00	1,00	1,55	1,00	1,00	1,19	1,00	0,60	1,00	1,00	1,00
									A1/2	1,00	1,00	1,00	1,00	1,55	1,00	1,00	1,19	1,00	0,60	1,00	1,00	1,00
								X+	A1/9	1,00	0,95	1,00	1,00	1,55	1,00	1,00	1,19	1,00	0,60	1,00	1,00	1,00
								X-	A1/18	1,00	0,93	1,00	1,00	1,55	1,00	1,00	1,19	1,00	0,60	1,00	1,00	1,00
								Y+	A1/19	1,00	0,93	1,00	1,00	1,55	1,00	1,00	1,19	1,00	0,60	1,00	1,00	1,00
								Y-	A1/25	1,00	0,95	1,00	1,00	1,55	1,00	1,00	1,19	1,00	0,60	1,00	1,00	1,00
877	5,14	1,00	0,00	1,00	1,00	1,00	1,00		A1/1	1,00	1,00	1,00	1,00	1,55	1,00	1,00	1,19	1,00	0,60	1,00	1,00	1,00
									A1/2	1,00	1,00	1,00	1,00	1,55	1,00	1,00	1,19	1,00	0,60	1,00	1,00	1,00
								X+	A1/9	1,00	0,95	1,00	1,00	1,55	1,00	1,00	1,19	1,00	0,60	1,00	1,00	1,00
								X-	A1/18	1,00	0,93	1,00	1,00	1,55	1,00	1,00	1,19	1,00	0,60	1,00	1,00	1,00
								Y+	A1/19	1,00	0,93	1,00	1,00	1,55	1,00	1,00	1,19	1,00	0,60	1,00	1,00	1,00
								Y-	A1/25	1,00	0,95	1,00	1,00	1,55	1,00	1,00	1,19	1,00	0,60	1,00	1,00	1,00
878	5,14	1,00	0,00	1,00	1,00	1,00	1,00		A1/1	1,00	1,00	1,00	1,00	1,54	1,00	1,00	1,19	1,00	0,60	1,00	1,00	1,00
									A1/2	1,00	1,00	1,00	1,00	1,54	1,00	1,00	1,19	1,00	0,60	1,00	1,00	1,00

COEFFICIENTI DI PORTANZA PIASTRE WINKLER - CONDIZIONI NON DRENATE - S.L.U.

Piast	Brinch Hansen			IclTe	Incl.PianoPosa			Comb		Igk	CoeffIncl.Car.			Affondamento			Forma			Punzonamento		
Nro	Nc	Nq	Ng	Gc=Gq	Bc	Bq	Bg	N.ro		Sism	IcV	IqV	IgV	Dc	Dq	Dg	Sc	Sq	Sg	Psic	Psiq	Psig
								X+	A1/9	1,00	0,95	1,00	1,00	1,54	1,00	1,00	1,19	1,00	0,60	1,00	1,00	1,00
								X-	A1/18	1,00	0,94	1,00	1,00	1,54	1,00	1,00	1,19	1,00	0,60	1,00	1,00	1,00
								Y+	A1/19	1,00	0,93	1,00	1,00	1,54	1,00	1,00	1,19	1,00	0,60	1,00	1,00	1,00
								Y-	A1/25	1,00	0,95	1,00	1,00	1,54	1,00	1,00	1,19	1,00	0,60	1,00	1,00	1,00
879	5,14	1,00	0,00	1,00	1,00	1,00	1,00		A1/1	1,00	1,00	1,00	1,00	1,53	1,00	1,00	1,19	1,00	0,60	1,00	1,00	1,00
									A1/2	1,00	1,00	1,00	1,00	1,53	1,00	1,00	1,19	1,00	0,60	1,00	1,00	1,00
								X+	A1/9	1,00	0,96	1,00	1,00	1,53	1,00	1,00	1,19	1,00	0,60	1,00	1,00	1,00
								X-	A1/18	1,00	0,94	1,00	1,00	1,53	1,00	1,00	1,19	1,00	0,60	1,00	1,00	1,00
								Y+	A1/19	1,00	0,93	1,00	1,00	1,53	1,00	1,00	1,19	1,00	0,60	1,00	1,00	1,00
								Y-	A1/25	1,00	0,95	1,00	1,00	1,53	1,00	1,00	1,19	1,00	0,60	1,00	1,00	1,00
880	5,14	1,00	0,00	1,00	1,00	1,00	1,00		A1/1	1,00	1,00	1,00	1,00	1,49	1,00	1,00	1,19	1,00	0,60	1,00	1,00	1,00
									A1/2	1,00	1,00	1,00	1,00	1,49	1,00	1,00	1,19	1,00	0,60	1,00	1,00	1,00
								X+	A1/3	1,00	0,94	1,00	1,00	1,49	1,00	1,00	1,19	1,00	0,60	1,00	1,00	1,00
								X-	A1/12	1,00	0,96	1,00	1,00	1,49	1,00	1,00	1,19	1,00	0,60	1,00	1,00	1,00
								Y+	A1/28	1,00	0,96	1,00	1,00	1,49	1,00	1,00	1,19	1,00	0,60	1,00	1,00	1,00
								Y-	A1/34	1,00	0,94	1,00	1,00	1,49	1,00	1,00	1,19	1,00	0,60	1,00	1,00	1,00
881	5,14	1,00	0,00	1,00	1,00	1,00	1,00		A1/1	1,00	1,00	1,00	1,00	1,51	1,00	1,00	1,19	1,00	0,60	1,00	1,00	1,00
									A1/2	1,00	1,00	1,00	1,00	1,51	1,00	1,00	1,19	1,00	0,60	1,00	1,00	1,00
								X+	A1/3	1,00	0,95	1,00	1,00	1,51	1,00	1,00	1,19	1,00	0,60	1,00	1,00	1,00
								X-	A1/12	1,00	0,96	1,00	1,00	1,51	1,00	1,00	1,19	1,00	0,60	1,00	1,00	1,00
								Y+	A1/28	1,00	0,96	1,00	1,00	1,51	1,00	1,00	1,19	1,00	0,60	1,00	1,00	1,00
								Y-	A1/34	1,00	0,94	1,00	1,00	1,51	1,00	1,00	1,19	1,00	0,60	1,00	1,00	1,00
882	5,14	1,00	0,00	1,00	1,00	1,00	1,00		A1/1	1,00	1,00	1,00	1,00	1,52	1,00	1,00	1,19	1,00	0,60	1,00	1,00	1,00
									A1/2	1,00	1,00	1,00	1,00	1,52	1,00	1,00	1,19	1,00	0,60	1,00	1,00	1,00
								X+	A1/6	1,00	0,94	1,00	1,00	1,52	1,00	1,00	1,19	1,00	0,60	1,00	1,00	1,00
								X-	A1/13	1,00	0,96	1,00	1,00	1,52	1,00	1,00	1,19	1,00	0,60	1,00	1,00	1,00
								Y+	A1/29	1,00	0,96	1,00	1,00	1,52	1,00	1,00	1,19	1,00	0,60	1,00	1,00	1,00
								Y-	A1/31	1,00	0,94	1,00	1,00	1,52	1,00	1,00	1,19	1,00	0,60	1,00	1,00	1,00
883	5,14	1,00	0,00	1,00	1,00	1,00	1,00		A1/1	1,00	1,00	1,00	1,00	1,52	1,00	1,00	1,19	1,00	0,60	1,00	1,00	1,00
									A1/2	1,00	1,00	1,00	1,00	1,52	1,00	1,00	1,19	1,00	0,60	1,00	1,00	1,00
								X+	A1/6	1,00	0,94	1,00	1,00	1,52	1,00	1,00	1,19	1,00	0,60	1,00	1,00	1,00
								X-	A1/13	1,00	0,96	1,00	1,00	1,52	1,00	1,00	1,19	1,00	0,60	1,00	1,00	1,00
								Y+	A1/29	1,00	0,95	1,00	1,00	1,52	1,00	1,00	1,19	1,00	0,60	1,00	1,00	1,00
								Y-	A1/31	1,00	0,94	1,00	1,00	1,52	1,00	1,00	1,19	1,00	0,60	1,00	1,00	1,00
884	5,14	1,00	0,00	1,00	1,00	1,00	1,00		A1/1	1,00	1,00	1,00	1,00	1,51	1,00	1,00	1,19	1,00	0,60	1,00	1,00	1,00
									A1/2	1,00	1,00	1,00	1,00	1,51	1,00	1,00	1,19	1,00	0,60	1,00	1,00	1,00
								X+	A1/6	1,00	0,94	1,00	1,00	1,51	1,00	1,00	1,19	1,00	0,60	1,00	1,00	1,00
								X-	A1/13	1,00	0,96	1,00	1,00	1,51	1,00	1,00	1,19	1,00	0,60	1,00	1,00	1,00
								Y+	A1/29	1,00	0,95	1,00	1,00	1,51	1,00	1,00	1,19	1,00	0,60	1,00	1,00	1,00
								Y-	A1/31	1,00	0,94	1,00	1,00	1,51	1,00	1,00	1,19	1,00	0,60	1,00	1,00	1,00
885	5,14	1,00	0,00	1,00	1,00	1,00	1,00		A1/1	1,00	1,00	1,00	1,00	1,52	1,00	1,00	1,19	1,00	0,60	1,00	1,00	1,00
									A1/2	1,00	1,00	1,00	1,00	1,52	1,00	1,00	1,19	1,00	0,60	1,00	1,00	1,00
								X+	A1/6	1,00	0,94	1,00	1,00	1,52	1,00	1,00	1,19	1,00	0,60	1,00	1,00	1,00
								X-	A1/13	1,00	0,96	1,00	1,00	1,52	1,00	1,00	1,19	1,00	0,60	1,00	1,00	1,00
								Y+	A1/29	1,00	0,95	1,00	1,00	1,52	1,00	1,00	1,19	1,00	0,60	1,00	1,00	1,00
								Y-	A1/31	1,00	0,94	1,00	1,00	1,52	1,00	1,00	1,19	1,00	0,60	1,00	1,00	1,00
886	5,14	1,00	0,00	1,00	1,00	1,00	1,00		A1/1	1,00	1,00	1,00	1,00	1,51	1,00	1,00	1,19	1,00	0,60	1,00	1,00	1,00
									A1/2	1,00	1,00	1,00	1,00	1,51	1,00	1,00	1,19	1,00	0,60	1,00	1,00	1,00
								X+	A1/6	1,00	0,94	1,00	1,00	1,51	1,00	1,00	1,19	1,00	0,60	1,00	1,00	1,00
								X-	A1/13	1,00	0,96	1,00	1,00	1,51	1,00	1,00	1,19	1,00	0,60	1,00	1,00	1,00
								Y+	A1/29	1,00	0,95	1,00	1,00	1,51	1,00	1,00	1,19	1,00	0,60	1,00	1,00	1,00
								Y-	A1/31	1,00	0,94	1,00	1,00	1,51	1,00	1,00	1,19	1,00	0,60	1,00	1,00	1,00

CARICO LIMITE PIASTRE WINKLER - S.L.U.

IDENTIIFICATIVO						DRENATE		NON DRENATE		RISULTATI					
Piastr N.ro	Nodo3d N.ro		Comb N.ro	Bx' m	By' m	GamEf kg/mc	QLimV (t)	GamEf kg/mc	QLimV (t)	N (t)	Coeff. Sicur.	Minimo CoeSic	N/Ar kg/cmq	QLim/Ar kg/cmq	Status Verifica
1	1		A1/1	0,74	0,74	1890	15,4	1890	12,8						
			A1/2	0,74	0,74	1890	15,4	1890	12,8						
		X+	A1/6	0,74	0,74	1890	11,8	1890	12,1						
		X-	A1/13	0,74	0,74	1890	12,8	1890	12,3						
		Y+	A1/29	0,74	0,74	1890	12,7	1890	12,3						
		Y-	A1/31	0,74	0,74	1890	11,7	1890	12,1						
2	2		A1/1	0,75	0,75	1890	15,6	1890	13,0						
			A1/2	0,75	0,75	1890	15,6	1890	13,0						
		X+	A1/6	0,75	0,75	1890	12,0	1890	12,3						
		X-	A1/13	0,75	0,75	1890	13,0	1890	12,5						
		Y+	A1/29	0,75	0,75	1890	12,9	1890	12,5						
		Y-	A1/31	0,75	0,75	1890	11,9	1890	12,3						
3	5		A1/1	0,59	0,59	1890	9,8	1890	8,3						
			A1/2	0,59	0,59	1890	9,8	1890	8,3						
		X+	A1/8	0,59	0,59	1890	8,2	1890	8,0						
		X-	A1/15	0,59	0,59	1890	7,6	1890	7,9						
		Y+	A1/22	0,59	0,59	1890	7,5	1890	7,9						

CARICO LIMITE PIASTRE WINKLER - S.L.U.

IDENTIIFICATIVO						DRENATE		NON DRENATE		RISULTATI					
Piastr N.ro	Nodo3d N.ro	Comb N.ro		Bx' m	By' m	GamEf kg/mc	QLimV (t)	GamEf kg/mc	QLimV (t)	N (t)	Coeff. Sicur.	Minimo CoeSic	N/Ar kg/cmq	QLim/Ar kg/cmq	Status Verifica
		Y-	A1/24	0,59	0,59	1890	8,1	1890	8,0						
4	7		A1/1	0,66	0,66	1890	12,0	1890	10,1						
			A1/2	0,66	0,66	1890	12,0	1890	10,1						
		X+	A1/8	0,66	0,66	1890	10,0	1890	9,8						
		X-	A1/15	0,66	0,66	1890	9,2	1890	9,7						
		Y+	A1/22	0,66	0,66	1890	9,1	1890	9,6						
		Y-	A1/24	0,66	0,66	1890	9,9	1890	9,8						
5	9		A1/1	0,52	0,52	1890	7,7	1890	6,6						
			A1/2	0,52	0,52	1890	7,7	1890	6,6						
		X+	A1/6	0,52	0,52	1890	5,9	1890	6,3						
		X-	A1/13	0,52	0,52	1890	6,5	1890	6,4						
		Y+	A1/29	0,52	0,52	1890	6,4	1890	6,4						
		Y-	A1/31	0,52	0,52	1890	5,9	1890	6,3						
6	11		A1/1	0,51	0,51	1890	7,4	1890	6,3						
			A1/2	0,51	0,51	1890	7,4	1890	6,3						
		X+	A1/3	0,51	0,51	1890	5,7	1890	6,1						
		X-	A1/12	0,51	0,51	1890	6,2	1890	6,1						
		Y+	A1/28	0,51	0,51	1890	6,1	1890	6,1						
		Y-	A1/34	0,51	0,51	1890	5,6	1890	6,0						
7	13		A1/1	0,64	0,64	1890	11,6	1890	9,8						
			A1/2	0,64	0,64	1890	11,6	1890	9,8						
		X+	A1/3	0,64	0,64	1890	8,9	1890	9,4						
		X-	A1/12	0,64	0,64	1890	9,7	1890	9,5						
		Y+	A1/28	0,64	0,64	1890	9,6	1890	9,5						
		Y-	A1/34	0,64	0,64	1890	8,8	1890	9,3						
8	15		A1/1	0,56	0,56	1890	8,9	1890	7,5						
			A1/2	0,56	0,56	1890	8,9	1890	7,5						
		X+	A1/6	0,56	0,56	1890	6,8	1890	7,2						
		X-	A1/13	0,56	0,56	1890	7,4	1890	7,3						
		Y+	A1/29	0,56	0,56	1890	7,3	1890	7,3						
		Y-	A1/31	0,56	0,56	1890	6,7	1890	7,2						
9	17		A1/1	0,77	0,77	1890	16,5	1890	13,7						
			A1/2	0,77	0,77	1890	16,5	1890	13,7						
		X+	A1/8	0,77	0,77	1890	13,8	1890	13,2						
		X-	A1/15	0,77	0,77	1890	12,7	1890	13,0						
		Y+	A1/22	0,77	0,77	1890	12,6	1890	13,0						
		Y-	A1/24	0,77	0,77	1890	13,6	1890	13,2						
10	19		A1/1	0,52	0,52	1890	7,7	1890	6,6						
			A1/2	0,52	0,52	1890	7,7	1890	6,6						
		X+	A1/3	0,52	0,52	1890	5,9	1890	6,3						
		X-	A1/12	0,52	0,52	1890	6,4	1890	6,4						
		Y+	A1/28	0,52	0,52	1890	6,3	1890	6,4						
		Y-	A1/34	0,52	0,52	1890	5,8	1890	6,3						
11	21		A1/1	0,53	0,53	1890	7,8	1890	6,7						
			A1/2	0,53	0,53	1890	7,8	1890	6,7						
		X+	A1/3	0,53	0,53	1890	6,0	1890	6,4						
		X-	A1/12	0,53	0,53	1890	6,6	1890	6,5						
		Y+	A1/28	0,53	0,53	1890	6,5	1890	6,5						
		Y-	A1/34	0,53	0,53	1890	6,0	1890	6,4						
12	23		A1/1	0,80	0,80	1890	18,0	1890	14,9						
			A1/2	0,80	0,80	1890	18,0	1890	14,9						
		X+	A1/8	0,80	0,80	1890	15,0	1890	14,3						
		X-	A1/15	0,80	0,80	1890	13,8	1890	14,1						
		Y+	A1/22	0,80	0,80	1890	13,7	1890	14,0						
		Y-	A1/24	0,80	0,80	1890	14,8	1890	14,3						
13	25		A1/1	1,02	1,02	1890	28,8	1890	23,2						
			A1/2	1,02	1,02	1890	28,8	1890	23,2						
		X+	A1/3	1,02	1,02	1890	22,0	1890	22,1						
		X-	A1/12	1,02	1,02	1890	24,0	1890	22,4						
		Y+	A1/28	1,02	1,02	1890	23,6	1890	22,3						
		Y-	A1/34	1,02	1,02	1890	21,8	1890	22,0						
14	27		A1/1	0,45	0,45	1890	5,8	1890	5,0						
			A1/2	0,45	0,45	1890	5,8	1890	5,0						
		X+	A1/3	0,45	0,45	1890	4,5	1890	4,8						
		X-	A1/12	0,45	0,45	1890	4,8	1890	4,8						
		Y+	A1/28	0,45	0,45	1890	4,8	1890	4,8						
		Y-	A1/34	0,45	0,45	1890	4,4	1890	4,8						
15	29		A1/1	0,52	0,52	1890	7,7	1890	6,6						

CARICO LIMITE PIASTRE WINKLER - S.L.U.

IDENTIIFICATIVO						DRENATE		NON DRENATE		RISULTATI					
Piastr N.ro	Nodo3d N.ro		Comb N.ro	Bx' m	By' m	GamEf kg/mc	QLimV (t)	GamEf kg/mc	QLimV (t)	N (t)	Coeff. Sicur.	Minimo CoeSic	N/Ar kg/cmq	QLim/Ar kg/cmq	Status Verifica
			A1/2	0,52	0,52	1890	7,7	1890	6,6						
		X+	A1/3	0,52	0,52	1890	5,9	1890	6,3						
		X-	A1/12	0,52	0,52	1890	6,4	1890	6,4						
		Y+	A1/28	0,52	0,52	1890	6,3	1890	6,4						
		Y-	A1/34	0,52	0,52	1890	5,9	1890	6,3						
16	31		A1/1	0,95	0,95	1890	24,9	1890	20,2						
			A1/2	0,95	0,95	1890	24,9	1890	20,2						
		X+	A1/8	0,95	0,95	1890	20,8	1890	19,4						
		X-	A1/15	0,95	0,95	1890	19,1	1890	19,1						
		Y+	A1/22	0,95	0,95	1890	18,9	1890	19,1						
		Y-	A1/24	0,95	0,95	1890	20,5	1890	19,4						
17	33		A1/1	0,53	0,53	1890	7,7	1890	6,6						
			A1/2	0,53	0,53	1890	7,7	1890	6,6						
		X+	A1/8	0,53	0,53	1890	6,5	1890	6,4						
		X-	A1/15	0,53	0,53	1890	6,0	1890	6,3						
		Y+	A1/22	0,53	0,53	1890	5,9	1890	6,3						
		Y-	A1/24	0,53	0,53	1890	6,4	1890	6,4						
18	35		A1/1	0,53	0,53	1890	7,8	1890	6,7						
			A1/2	0,53	0,53	1890	7,8	1890	6,7						
		X+	A1/3	0,53	0,53	1890	6,0	1890	6,4						
		X-	A1/12	0,53	0,53	1890	6,6	1890	6,5						
		Y+	A1/28	0,53	0,53	1890	6,5	1890	6,4						
		Y-	A1/34	0,53	0,53	1890	6,0	1890	6,3						
19	37		A1/1	0,85	0,85	1890	20,0	1890	16,4						
			A1/2	0,85	0,85	1890	20,0	1890	16,4						
		X+	A1/3	0,85	0,85	1890	15,3	1890	15,6						
		X-	A1/12	0,85	0,85	1890	16,7	1890	15,8						
		Y+	A1/28	0,85	0,85	1890	16,4	1890	15,8						
		Y-	A1/34	0,85	0,85	1890	15,2	1890	15,5						
20	39		A1/1	0,73	0,73	1890	15,0	1890	12,5						
			A1/2	0,73	0,73	1890	15,0	1890	12,5						
		X+	A1/8	0,73	0,73	1890	12,5	1890	12,0						
		X-	A1/15	0,73	0,73	1890	11,5	1890	11,8						
		Y+	A1/22	0,73	0,73	1890	11,4	1890	11,8						
		Y-	A1/24	0,73	0,73	1890	12,3	1890	12,0						
21	41		A1/1	0,74	0,74	1890	15,1	1890	12,6						
			A1/2	0,74	0,74	1890	15,1	1890	12,6						
		X+	A1/6	0,74	0,74	1890	11,6	1890	12,0						
		X-	A1/13	0,74	0,74	1890	12,6	1890	12,1						
		Y+	A1/29	0,74	0,74	1890	12,4	1890	12,1						
		Y-	A1/31	0,74	0,74	1890	11,5	1890	11,9						
22	44		A1/1	1,01	1,01	1890	28,6	1890	23,0						
			A1/2	1,01	1,01	1890	28,6	1890	23,0						
		X+	A1/8	1,01	1,01	1890	23,8	1890	22,1						
		X-	A1/15	1,01	1,01	1890	21,9	1890	21,6						
		Y+	A1/22	1,01	1,01	1890	21,6	1890	21,6						
		Y-	A1/24	1,01	1,01	1890	23,4	1890	22,0						
23	46		A1/1	0,88	0,88	1890	21,6	1890	17,7						
			A1/2	0,88	0,88	1890	21,6	1890	17,7						
		X+	A1/6	0,88	0,88	1890	16,6	1890	16,7						
		X-	A1/13	0,88	0,88	1890	18,0	1890	17,0						
		Y+	A1/29	0,88	0,88	1890	17,8	1890	16,9						
		Y-	A1/31	0,88	0,88	1890	16,4	1890	16,6						
24	48		A1/1	0,59	0,59	1890	9,8	1890	8,3						
			A1/2	0,59	0,59	1890	9,8	1890	8,3						
		X+	A1/6	0,59	0,59	1890	7,5	1890	8,0						
		X-	A1/13	0,59	0,59	1890	8,2	1890	8,1						
		Y+	A1/29	0,59	0,59	1890	8,1	1890	8,1						
		Y-	A1/31	0,59	0,59	1890	7,5	1890	8,0						
25	49		A1/1	0,94	0,94	1890	24,5	1890	19,9						
			A1/2	0,94	0,94	1890	24,5	1890	19,9						
		X+	A1/6	0,94	0,94	1890	18,7	1890	19,0						
		X-	A1/13	0,94	0,94	1890	20,4	1890	19,3						
		Y+	A1/29	0,94	0,94	1890	20,1	1890	19,2						
		Y-	A1/31	0,94	0,94	1890	18,5	1890	19,0						
26	52		A1/1	0,55	0,55	1890	8,5	1890	7,2						
			A1/2	0,55	0,55	1890	8,5	1890	7,2						
		X+	A1/9	0,55	0,55	1890	7,1	1890	6,9						
		X-	A1/18	0,55	0,55	1890	6,5	1890	6,8						

CARICO LIMITE PIASTRE WINKLER - S.L.U.

IDENTIIFICATIVO						DRENATE		NON DRENATE		RISULTATI					
Piastr N.ro	Nodo3d N.ro	Comb N.ro		Bx' m	By' m	GamEf kg/mc	QLimV (t)	GamEf kg/mc	QLimV (t)	N (t)	Coeff. Sicur.	Minimo CoeSic	N/Ar kg/cmq	QLim/Ar kg/cmq	Status Verifica
		Y+	A1/19	0,55	0,55	1890	6,4	1890	6,8						
		Y-	A1/25	0,55	0,55	1890	7,0	1890	6,9						
27	53		A1/1	1,01	1,01	1890	28,4	1890	22,8						
			A1/2	1,01	1,01	1890	28,4	1890	22,8						
		X+	A1/8	1,01	1,01	1890	23,6	1890	21,9						
		X-	A1/15	1,01	1,01	1890	21,7	1890	21,6						
		Y+	A1/22	1,01	1,01	1890	21,5	1890	21,5						
		Y-	A1/24	1,01	1,01	1890	23,3	1890	21,9						
28	56		A1/1	0,94	0,94	1890	24,5	1890	19,9						
			A1/2	0,94	0,94	1890	24,5	1890	19,9						
		X+	A1/8	0,94	0,94	1890	20,4	1890	19,1						
		X-	A1/15	0,94	0,94	1890	18,7	1890	18,8						
		Y+	A1/22	0,94	0,94	1890	18,5	1890	18,7						
		Y-	A1/24	0,94	0,94	1890	20,1	1890	19,0						
29	57		A1/1	0,58	0,58	1890	9,3	1890	7,9						
			A1/2	0,58	0,58	1890	9,3	1890	7,9						
		X+	A1/8	0,58	0,58	1890	7,8	1890	7,6						
		X-	A1/15	0,58	0,58	1890	7,1	1890	7,4						
		Y+	A1/22	0,58	0,58	1890	7,1	1890	7,4						
		Y-	A1/24	0,58	0,58	1890	7,6	1890	7,5						
30	60		A1/1	0,59	0,59	1890	9,6	1890	8,1						
			A1/2	0,59	0,59	1890	9,6	1890	8,1						
		X+	A1/8	0,59	0,59	1890	8,0	1890	7,9						
		X-	A1/15	0,59	0,59	1890	7,4	1890	7,7						
		Y+	A1/22	0,59	0,59	1890	7,3	1890	7,7						
		Y-	A1/24	0,59	0,59	1890	7,9	1890	7,8						
31	61		A1/1	0,64	0,64	1890	11,4	1890	9,6						
			A1/2	0,64	0,64	1890	11,4	1890	9,6						
		X+	A1/8	0,64	0,64	1890	9,5	1890	9,2						
		X-	A1/15	0,64	0,64	1890	8,7	1890	9,1						
		Y+	A1/22	0,64	0,64	1890	8,6	1890	9,0						
		Y-	A1/24	0,64	0,64	1890	9,3	1890	9,2						
32	64		A1/1	0,59	0,59	1890	9,6	1890	8,1						
			A1/2	0,59	0,59	1890	9,6	1890	8,1						
		X+	A1/3	0,59	0,59	1890	7,4	1890	7,7						
		X-	A1/12	0,59	0,59	1890	8,0	1890	7,9						
		Y+	A1/28	0,59	0,59	1890	7,9	1890	7,8						
		Y-	A1/34	0,59	0,59	1890	7,3	1890	7,7						
33	65		A1/1	0,62	0,62	1890	10,7	1890	9,0						
			A1/2	0,62	0,62	1890	10,7	1890	9,0						
		X+	A1/3	0,62	0,62	1890	8,2	1890	8,6						
		X-	A1/12	0,62	0,62	1890	8,9	1890	8,7						
		Y+	A1/28	0,62	0,62	1890	8,8	1890	8,7						
		Y-	A1/34	0,62	0,62	1890	8,1	1890	8,5						
34	68		A1/1	0,74	0,74	1890	15,4	1890	12,8						
			A1/2	0,74	0,74	1890	15,4	1890	12,8						
		X+	A1/3	0,74	0,74	1890	11,8	1890	12,2						
		X-	A1/12	0,74	0,74	1890	12,8	1890	12,4						
		Y+	A1/28	0,74	0,74	1890	12,7	1890	12,4						
		Y-	A1/34	0,74	0,74	1890	11,7	1890	12,2						
35	69		A1/1	0,70	0,70	1890	13,5	1890	11,3						
			A1/2	0,70	0,70	1890	13,5	1890	11,3						
		X+	A1/3	0,70	0,70	1890	10,4	1890	10,8						
		X-	A1/12	0,70	0,70	1890	11,3	1890	11,0						
		Y+	A1/28	0,70	0,70	1890	11,1	1890	10,9						
		Y-	A1/34	0,70	0,70	1890	10,3	1890	10,8						
36	72		A1/1	0,79	0,79	1890	17,4	1890	14,4						
			A1/2	0,79	0,79	1890	17,4	1890	14,4						
		X+	A1/8	0,79	0,79	1890	14,5	1890	13,9						
		X-	A1/15	0,79	0,79	1890	13,3	1890	13,7						
		Y+	A1/22	0,79	0,79	1890	13,2	1890	13,7						
		Y-	A1/24	0,79	0,79	1890	14,3	1890	13,9						
37	73		A1/1	0,64	0,64	1890	11,5	1890	9,7						
			A1/2	0,64	0,64	1890	11,5	1890	9,7						
		X+	A1/8	0,64	0,64	1890	9,6	1890	9,4						
		X-	A1/15	0,64	0,64	1890	8,9	1890	9,3						
		Y+	A1/22	0,64	0,64	1890	8,8	1890	9,3						
		Y-	A1/24	0,64	0,64	1890	9,5	1890	9,4						

CARICO LIMITE PIASTRE WINKLER - S.L.U.

IDENTIIFICATIVO						DRENATE		NON DRENATE		RISULTATI					
Piastr N.ro	Nodo3d N.ro		Comb N.ro	Bx' m	By' m	GamEf kg/mc	QLimV (t)	GamEf kg/mc	QLimV (t)	N (t)	Coeff. Sicur.	Minimo CoeSic	N/Ar kg/cmq	QLim/Ar kg/cmq	Status Verifica
38	76		A1/1	0,73	0,73	1890	14,8	1890	12,4						
			A1/2	0,73	0,73	1890	14,8	1890	12,4						
		X+	A1/3	0,73	0,73	1890	11,4	1890	11,7						
		X-	A1/12	0,73	0,73	1890	12,4	1890	11,9						
		Y+	A1/28	0,73	0,73	1890	12,2	1890	11,9						
		Y-	A1/34	0,73	0,73	1890	11,3	1890	11,7						
39	77		A1/1	0,87	0,87	1890	20,9	1890	17,1						
			A1/2	0,87	0,87	1890	20,9	1890	17,1						
		X+	A1/3	0,87	0,87	1890	16,0	1890	16,3						
		X-	A1/12	0,87	0,87	1890	17,4	1890	16,5						
		Y+	A1/28	0,87	0,87	1890	17,2	1890	16,5						
		Y-	A1/34	0,87	0,87	1890	15,8	1890	16,2						
40	80		A1/1	0,80	0,80	1890	17,6	1890	14,6						
			A1/2	0,80	0,80	1890	17,6	1890	14,6						
		X+	A1/6	0,80	0,80	1890	13,5	1890	13,7						
		X-	A1/13	0,80	0,80	1890	14,7	1890	14,0						
		Y+	A1/29	0,80	0,80	1890	14,5	1890	13,9						
		Y-	A1/31	0,80	0,80	1890	13,4	1890	13,7						
41	81		A1/1	0,73	0,73	1890	14,9	1890	12,4						
			A1/2	0,73	0,73	1890	14,9	1890	12,4						
		X+	A1/6	0,73	0,73	1890	11,4	1890	11,7						
		X-	A1/13	0,73	0,73	1890	12,4	1890	11,9						
		Y+	A1/29	0,73	0,73	1890	12,3	1890	11,9						
		Y-	A1/31	0,73	0,73	1890	11,3	1890	11,7						
42	84		A1/1	0,55	0,55	1890	8,6	1890	7,3						
			A1/2	0,55	0,55	1890	8,6	1890	7,3						
		X+	A1/9	0,55	0,55	1890	7,2	1890	7,0						
		X-	A1/18	0,55	0,55	1890	6,6	1890	6,9						
		Y+	A1/19	0,55	0,55	1890	6,5	1890	6,9						
		Y-	A1/25	0,55	0,55	1890	7,1	1890	7,0						
43	85		A1/1	0,69	0,69	1890	13,3	1890	11,1						
			A1/2	0,69	0,69	1890	13,3	1890	11,1						
		X+	A1/9	0,69	0,69	1890	11,1	1890	10,7						
		X-	A1/18	0,69	0,69	1890	10,2	1890	10,5						
		Y+	A1/19	0,69	0,69	1890	10,1	1890	10,4						
		Y-	A1/25	0,69	0,69	1890	11,0	1890	10,6						
44	88		A1/1	0,95	0,95	1890	25,2	1890	20,4						
			A1/2	0,95	0,95	1890	25,2	1890	20,4						
		X+	A1/6	0,95	0,95	1890	19,3	1890	19,3						
		X-	A1/13	0,95	0,95	1890	21,0	1890	19,6						
		Y+	A1/29	0,95	0,95	1890	20,7	1890	19,6						
		Y-	A1/31	0,95	0,95	1890	19,1	1890	19,3						
45	89		A1/1	0,86	0,86	1890	20,8	1890	17,0						
			A1/2	0,86	0,86	1890	20,8	1890	17,0						
		X+	A1/6	0,86	0,86	1890	15,9	1890	16,1						
		X-	A1/13	0,86	0,86	1890	17,3	1890	16,3						
		Y+	A1/29	0,86	0,86	1890	17,1	1890	16,3						
		Y-	A1/31	0,86	0,86	1890	15,7	1890	16,0						
46	92		A1/1	0,97	0,97	1890	26,3	1890	21,3						
			A1/2	0,97	0,97	1890	26,3	1890	21,3						
		X+	A1/3	0,97	0,97	1890	20,1	1890	20,2						
		X-	A1/12	0,97	0,97	1890	21,9	1890	20,5						
		Y+	A1/28	0,97	0,97	1890	21,6	1890	20,4						
		Y-	A1/34	0,97	0,97	1890	19,9	1890	20,1						
47	93		A1/1	1,06	1,06	1890	31,5	1890	25,2						
			A1/2	1,06	1,06	1890	31,5	1890	25,2						
		X+	A1/3	1,06	1,06	1890	24,1	1890	23,9						
		X-	A1/12	1,06	1,06	1890	26,2	1890	24,3						
		Y+	A1/28	1,06	1,06	1890	25,8	1890	24,2						
		Y-	A1/34	1,06	1,06	1890	23,8	1890	23,8						
48	96		A1/1	1,01	1,01	1890	28,2	1890	22,7						
			A1/2	1,01	1,01	1890	28,2	1890	22,7						
		X+	A1/6	1,01	1,01	1890	21,6	1890	21,5						
		X-	A1/13	1,01	1,01	1890	23,5	1890	21,9						
		Y+	A1/29	1,01	1,01	1890	23,2	1890	21,8						
		Y-	A1/31	1,01	1,01	1890	21,4	1890	21,5						
49	99		A1/1	0,85	0,85	1890	20,1	1890	16,5						
			A1/2	0,85	0,85	1890	20,1	1890	16,5						
		X+	A1/3	0,85	0,85	1890	15,4	1890	15,6						

CARICO LIMITE PIASTRE WINKLER - S.L.U.

IDENTIIFICATIVO						DRENATE		NON DRENATE		RISULTATI					
Piastr N.ro	Nodo3d N.ro	Comb N.ro		Bx' m	By' m	GamEf kg/mc	QLimV (t)	GamEf kg/mc	QLimV (t)	N (t)	Coeff. Sicur.	Minimo CoeSic	N/Ar kg/cmq	QLim/Ar kg/cmq	Status Verifica
		X-	A1/12	0,85	0,85	1890	16,7	1890	15,9						
		Y+	A1/28	0,85	0,85	1890	16,5	1890	15,8						
		Y-	A1/34	0,85	0,85	1890	15,2	1890	15,6						
50	101		A1/1	0,63	0,63	1890	11,1	1890	9,4						
			A1/2	0,63	0,63	1890	11,1	1890	9,4						
		X+	A1/3	0,63	0,63	1890	8,6	1890	8,9						
		X-	A1/12	0,63	0,63	1890	9,3	1890	9,0						
		Y+	A1/28	0,63	0,63	1890	9,2	1890	9,0						
		Y-	A1/34	0,63	0,63	1890	8,5	1890	8,9						
51	102		A1/1	0,74	0,74	1890	15,1	1890	12,6						
			A1/2	0,74	0,74	1890	15,1	1890	12,6						
		X+	A1/6	0,74	0,74	1890	11,6	1890	11,9						
		X-	A1/13	0,74	0,74	1890	12,6	1890	12,1						
		Y+	A1/29	0,74	0,74	1890	12,4	1890	12,1						
		Y-	A1/31	0,74	0,74	1890	11,5	1890	11,9						
52	105		A1/1	0,77	0,77	1890	16,6	1890	13,7						
			A1/2	0,77	0,77	1890	16,6	1890	13,7						
		X+	A1/6	0,77	0,77	1890	12,7	1890	13,0						
		X-	A1/13	0,77	0,77	1890	13,8	1890	13,2						
		Y+	A1/29	0,77	0,77	1890	13,6	1890	13,2						
		Y-	A1/31	0,77	0,77	1890	12,6	1890	12,9						
53	106		A1/1	0,61	0,61	1890	10,3	1890	8,7						
			A1/2	0,61	0,61	1890	10,3	1890	8,7						
		X+	A1/6	0,61	0,61	1890	7,9	1890	8,2						
		X-	A1/13	0,61	0,61	1890	8,6	1890	8,3						
		Y+	A1/29	0,61	0,61	1890	8,4	1890	8,3						
		Y-	A1/31	0,61	0,61	1890	7,8	1890	8,1						
54	108		A1/1	0,56	0,56	1890	8,7	1890	7,4						
			A1/2	0,56	0,56	1890	8,7	1890	7,4						
		X+	A1/9	0,56	0,56	1890	7,2	1890	7,1						
		X-	A1/18	0,56	0,56	1890	6,7	1890	6,9						
		Y+	A1/19	0,56	0,56	1890	6,6	1890	6,9						
		Y-	A1/25	0,56	0,56	1890	7,1	1890	7,0						
55	109		A1/1	0,77	0,77	1890	16,7	1890	13,9						
			A1/2	0,77	0,77	1890	16,7	1890	13,9						
		X+	A1/8	0,77	0,77	1890	14,0	1890	13,3						
		X-	A1/15	0,77	0,77	1890	12,9	1890	13,1						
		Y+	A1/22	0,77	0,77	1890	12,7	1890	13,1						
		Y-	A1/24	0,77	0,77	1890	13,8	1890	13,3						
56	112		A1/1	0,42	0,42	1890	4,9	1890	4,2						
			A1/2	0,42	0,42	1890	4,9	1890	4,2						
		X+	A1/9	0,42	0,42	1890	4,1	1890	4,0						
		X-	A1/18	0,42	0,42	1890	3,7	1890	3,9						
		Y+	A1/19	0,42	0,42	1890	3,7	1890	3,9						
		Y-	A1/25	0,42	0,42	1890	4,0	1890	4,0						
57	114		A1/1	0,64	0,64	1890	11,5	1890	9,7						
			A1/2	0,64	0,64	1890	11,5	1890	9,7						
		X+	A1/8	0,64	0,64	1890	9,6	1890	9,4						
		X-	A1/15	0,64	0,64	1890	8,8	1890	9,2						
		Y+	A1/22	0,64	0,64	1890	8,7	1890	9,2						
		Y-	A1/24	0,64	0,64	1890	9,5	1890	9,3						
58	116		A1/1	0,74	0,74	1890	15,1	1890	12,6						
			A1/2	0,74	0,74	1890	15,1	1890	12,6						
		X+	A1/6	0,74	0,74	1890	11,6	1890	11,9						
		X-	A1/13	0,74	0,74	1890	12,6	1890	12,1						
		Y+	A1/29	0,74	0,74	1890	12,5	1890	12,1						
		Y-	A1/31	0,74	0,74	1890	11,5	1890	11,9						
59	118		A1/1	0,84	0,84	1890	19,8	1890	16,3						
			A1/2	0,84	0,84	1890	19,8	1890	16,3						
		X+	A1/6	0,84	0,84	1890	15,2	1890	15,4						
		X-	A1/13	0,84	0,84	1890	16,5	1890	15,7						
		Y+	A1/29	0,84	0,84	1890	16,3	1890	15,6						
		Y-	A1/31	0,84	0,84	1890	15,0	1890	15,4						
60	119		A1/1	0,92	0,92	1890	23,3	1890	19,0						
			A1/2	0,92	0,92	1890	23,3	1890	19,0						
		X+	A1/6	0,92	0,92	1890	17,9	1890	18,0						
		X-	A1/13	0,92	0,92	1890	19,4	1890	18,3						
		Y+	A1/29	0,92	0,92	1890	19,2	1890	18,2						
		Y-	A1/31	0,92	0,92	1890	17,7	1890	17,9						

CARICO LIMITE PIASTRE WINKLER - S.L.U.

IDENTIIFICATIVO						DRENATE		NON DRENATE		RISULTATI					
Piastr N.ro	Nodo3d N.ro		Comb N.ro	Bx' m	By' m	GamEf kg/mc	QLimV (t)	GamEf kg/mc	QLimV (t)	N (t)	Coeff. Sicur.	Minimo CoeSic	N/Ar kg/cmq	QLim/Ar kg/cmq	Status Verifica
61	262		A1/1	0,34	0,34	1890	3,4	1890	2,9						
			A1/2	0,34	0,34	1890	3,4	1890	2,9						
		X+	A1/6	0,34	0,34	1890	2,6	1890	2,8						
		X-	A1/13	0,34	0,34	1890	2,8	1890	2,8						
		Y+	A1/29	0,34	0,34	1890	2,8	1890	2,8						
		Y-	A1/31	0,34	0,34	1890	2,6	1890	2,8						
62	263		A1/1	0,35	0,35	1890	3,5	1890	3,1						
			A1/2	0,35	0,35	1890	3,5	1890	3,1						
		X+	A1/8	0,35	0,35	1890	3,0	1890	3,0						
		X-	A1/15	0,35	0,35	1890	2,7	1890	2,9						
		Y+	A1/22	0,35	0,35	1890	2,7	1890	2,9						
		Y-	A1/24	0,35	0,35	1890	2,9	1890	3,0						
63	264		A1/1	0,41	0,41	1890	4,7	1890	4,1						
			A1/2	0,41	0,41	1890	4,7	1890	4,1						
		X+	A1/8	0,41	0,41	1890	4,0	1890	3,9						
		X-	A1/15	0,41	0,41	1890	3,6	1890	3,9						
		Y+	A1/22	0,41	0,41	1890	3,6	1890	3,8						
		Y-	A1/24	0,41	0,41	1890	3,9	1890	3,9						
64	265		A1/1	0,28	0,28	1890	2,2	1890	1,9						
			A1/2	0,28	0,28	1890	2,2	1890	1,9						
		X+	A1/9	0,28	0,28	1890	1,8	1890	1,9						
		X-	A1/18	0,28	0,28	1890	1,7	1890	1,8						
		Y+	A1/19	0,28	0,28	1890	1,7	1890	1,8						
		Y-	A1/25	0,28	0,28	1890	1,8	1890	1,8						
65	266		A1/1	0,25	0,25	1890	1,8	1890	1,6						
			A1/2	0,25	0,25	1890	1,8	1890	1,6						
		X+	A1/9	0,25	0,25	1890	1,5	1890	1,5						
		X-	A1/18	0,25	0,25	1890	1,4	1890	1,5						
		Y+	A1/19	0,25	0,25	1890	1,4	1890	1,5						
		Y-	A1/25	0,25	0,25	1890	1,5	1890	1,5						
66	267		A1/1	0,37	0,37	1890	3,9	1890	3,4						
			A1/2	0,37	0,37	1890	3,9	1890	3,4						
		X+	A1/6	0,37	0,37	1890	3,0	1890	3,2						
		X-	A1/13	0,37	0,37	1890	3,2	1890	3,2						
		Y+	A1/29	0,37	0,37	1890	3,2	1890	3,2						
		Y-	A1/31	0,37	0,37	1890	3,0	1890	3,2						
67	268		A1/1	0,39	0,39	1890	4,3	1890	3,7						
			A1/2	0,39	0,39	1890	4,3	1890	3,7						
		X+	A1/3	0,39	0,39	1890	3,3	1890	3,5						
		X-	A1/12	0,39	0,39	1890	3,6	1890	3,6						
		Y+	A1/28	0,39	0,39	1890	3,5	1890	3,6						
		Y-	A1/34	0,39	0,39	1890	3,3	1890	3,5						
68	269		A1/1	0,46	0,46	1890	6,1	1890	5,2						
			A1/2	0,46	0,46	1890	6,1	1890	5,2						
		X+	A1/3	0,46	0,46	1890	4,7	1890	4,9						
		X-	A1/12	0,46	0,46	1890	5,1	1890	5,0						
		Y+	A1/28	0,46	0,46	1890	5,0	1890	5,0						
		Y-	A1/34	0,46	0,46	1890	4,6	1890	4,9						
69	270		A1/1	0,66	0,66	1890	12,0	1890	10,1						
			A1/2	0,66	0,66	1890	12,0	1890	10,1						
		X+	A1/3	0,66	0,66	1890	9,2	1890	9,6						
		X-	A1/12	0,66	0,66	1890	10,0	1890	9,8						
		Y+	A1/28	0,66	0,66	1890	9,9	1890	9,7						
		Y-	A1/34	0,66	0,66	1890	9,1	1890	9,6						
70	271		A1/1	0,54	0,54	1890	8,2	1890	7,0						
			A1/2	0,54	0,54	1890	8,2	1890	7,0						
		X+	A1/3	0,54	0,54	1890	6,3	1890	6,8						
		X-	A1/12	0,54	0,54	1890	6,9	1890	6,8						
		Y+	A1/28	0,54	0,54	1890	6,8	1890	6,8						
		Y-	A1/34	0,54	0,54	1890	6,3	1890	6,8						
71	272		A1/1	0,30	0,30	1890	2,5	1890	2,2						
			A1/2	0,30	0,30	1890	2,5	1890	2,2						
		X+	A1/8	0,30	0,30	1890	2,1	1890	2,1						
		X-	A1/15	0,30	0,30	1890	1,9	1890	2,1						
		Y+	A1/22	0,30	0,30	1890	1,9	1890	2,1						
		Y-	A1/24	0,30	0,30	1890	2,1	1890	2,1						
72	273		A1/1	0,80	0,80	1890	18,0	1890	14,9						
			A1/2	0,80	0,80	1890	18,0	1890	14,9						

CARICO LIMITE PIASTRE WINKLER - S.L.U.

IDENTIIFICATIVO						DRENATE		NON DRENATE		RISULTATI					
Piastr N.ro	Nodo3d N.ro	Comb N.ro		Bx' m	By' m	GamEf kg/mc	QLimV (t)	GamEf kg/mc	QLimV (t)	N (t)	Coeff. Sicur.	Minimo CoeSic	N/Ar kg/cmq	QLim/Ar kg/cmq	Status Verifica
		X+	A1/6	0,80	0,80	1890	13,8	1890	14,1						
		X-	A1/13	0,80	0,80	1890	15,0	1890	14,3						
		Y+	A1/29	0,80	0,80	1890	14,8	1890	14,3						
		Y-	A1/31	0,80	0,80	1890	13,7	1890	14,1						
73	274		A1/1	0,74	0,74	1890	15,4	1890	12,8						
			A1/2	0,74	0,74	1890	15,4	1890	12,8						
		X+	A1/6	0,74	0,74	1890	11,8	1890	12,2						
		X-	A1/13	0,74	0,74	1890	12,8	1890	12,4						
		Y+	A1/29	0,74	0,74	1890	12,6	1890	12,4						
		Y-	A1/31	0,74	0,74	1890	11,7	1890	12,2						
74	275		A1/1	0,75	0,75	1890	15,8	1890	13,1						
			A1/2	0,75	0,75	1890	15,8	1890	13,1						
		X+	A1/6	0,75	0,75	1890	12,1	1890	12,6						
		X-	A1/13	0,75	0,75	1890	13,2	1890	12,7						
		Y+	A1/29	0,75	0,75	1890	13,0	1890	12,7						
		Y-	A1/31	0,75	0,75	1890	12,0	1890	12,6						
75	276		A1/1	0,76	0,76	1890	16,3	1890	13,5						
			A1/2	0,76	0,76	1890	16,3	1890	13,5						
		X+	A1/6	0,76	0,76	1890	12,5	1890	12,9						
		X-	A1/13	0,76	0,76	1890	13,6	1890	13,1						
		Y+	A1/29	0,76	0,76	1890	13,4	1890	13,1						
		Y-	A1/31	0,76	0,76	1890	12,3	1890	12,9						
76	277		A1/1	0,76	0,76	1890	16,3	1890	13,5						
			A1/2	0,76	0,76	1890	16,3	1890	13,5						
		X+	A1/6	0,76	0,76	1890	12,5	1890	12,9						
		X-	A1/13	0,76	0,76	1890	13,6	1890	13,1						
		Y+	A1/29	0,76	0,76	1890	13,4	1890	13,1						
		Y-	A1/31	0,76	0,76	1890	12,3	1890	12,9						
77	278		A1/1	1,01	1,01	1890	28,5	1890	22,9						
			A1/2	1,01	1,01	1890	28,5	1890	22,9						
		X+	A1/9	1,01	1,01	1890	23,7	1890	22,0						
		X-	A1/18	1,01	1,01	1890	21,8	1890	21,6						
		Y+	A1/19	1,01	1,01	1890	21,6	1890	21,6						
		Y-	A1/25	1,01	1,01	1890	23,4	1890	21,9						
78	279		A1/1	0,99	0,99	1890	27,0	1890	21,8						
			A1/2	0,99	0,99	1890	27,0	1890	21,8						
		X+	A1/9	0,99	0,99	1890	22,5	1890	20,9						
		X-	A1/18	0,99	0,99	1890	20,7	1890	20,6						
		Y+	A1/19	0,99	0,99	1890	20,4	1890	20,5						
		Y-	A1/25	0,99	0,99	1890	22,2	1890	20,9						
79	280		A1/1	0,99	0,99	1890	27,0	1890	21,8						
			A1/2	0,99	0,99	1890	27,0	1890	21,8						
		X+	A1/9	0,99	0,99	1890	22,5	1890	20,9						
		X-	A1/18	0,99	0,99	1890	20,7	1890	20,6						
		Y+	A1/19	0,99	0,99	1890	20,4	1890	20,5						
		Y-	A1/25	0,99	0,99	1890	22,2	1890	20,9						
80	281		A1/1	0,74	0,74	1890	15,4	1890	12,8						
			A1/2	0,74	0,74	1890	15,4	1890	12,8						
		X+	A1/8	0,74	0,74	1890	12,8	1890	12,3						
		X-	A1/15	0,74	0,74	1890	11,8	1890	12,1						
		Y+	A1/22	0,74	0,74	1890	11,7	1890	12,0						
		Y-	A1/24	0,74	0,74	1890	12,6	1890	12,2						
81	282		A1/1	0,78	0,78	1890	17,0	1890	14,1						
			A1/2	0,78	0,78	1890	17,0	1890	14,1						
		X+	A1/8	0,78	0,78	1890	14,2	1890	13,6						
		X-	A1/15	0,78	0,78	1890	13,1	1890	13,4						
		Y+	A1/22	0,78	0,78	1890	12,9	1890	13,3						
		Y-	A1/24	0,78	0,78	1890	14,0	1890	13,6						
82	283		A1/1	0,80	0,80	1890	17,7	1890	14,6						
			A1/2	0,80	0,80	1890	17,7	1890	14,6						
		X+	A1/3	0,80	0,80	1890	13,6	1890	13,9						
		X-	A1/12	0,80	0,80	1890	14,8	1890	14,1						
		Y+	A1/28	0,80	0,80	1890	14,6	1890	14,1						
		Y-	A1/34	0,80	0,80	1890	13,4	1890	13,9						
83	284		A1/1	0,73	0,73	1890	15,0	1890	12,5						
			A1/2	0,73	0,73	1890	15,0	1890	12,5						
		X+	A1/3	0,73	0,73	1890	11,5	1890	11,9						
		X-	A1/12	0,73	0,73	1890	12,5	1890	12,1						
		Y+	A1/28	0,73	0,73	1890	12,3	1890	12,1						

CARICO LIMITE PIASTRE WINKLER - S.L.U.

IDENTIIFICATIVO						DRENATE		NON DRENATE		RISULTATI					
Piastr N.ro	Nodo3d N.ro	Comb N.ro		Bx' m	By' m	GamEf kg/mc	QLimV (t)	GamEf kg/mc	QLimV (t)	N (t)	Coeff. Sicur.	Minimo CoeSic	N/Ar kg/cmq	QLim/Ar kg/cmq	Status Verifica
		Y-	A1/34	0,73	0,73	1890	11,4	1890	11,9						
84	285		A1/1	0,73	0,73	1890	15,0	1890	12,5						
			A1/2	0,73	0,73	1890	15,0	1890	12,5						
		X+	A1/8	0,73	0,73	1890	12,5	1890	12,1						
		X-	A1/15	0,73	0,73	1890	11,5	1890	11,9						
		Y+	A1/22	0,73	0,73	1890	11,4	1890	11,9						
		Y-	A1/24	0,73	0,73	1890	12,3	1890	12,1						
85	286		A1/1	0,75	0,75	1890	15,6	1890	12,9						
			A1/2	0,75	0,75	1890	15,6	1890	12,9						
		X+	A1/3	0,75	0,75	1890	12,0	1890	12,3						
		X-	A1/12	0,75	0,75	1890	13,0	1890	12,5						
		Y+	A1/28	0,75	0,75	1890	12,8	1890	12,4						
		Y-	A1/34	0,75	0,75	1890	11,8	1890	12,3						
86	287		A1/1	0,73	0,73	1890	14,9	1890	12,4						
			A1/2	0,73	0,73	1890	14,9	1890	12,4						
		X+	A1/6	0,73	0,73	1890	11,4	1890	11,6						
		X-	A1/13	0,73	0,73	1890	12,4	1890	11,9						
		Y+	A1/29	0,73	0,73	1890	12,2	1890	11,8						
		Y-	A1/31	0,73	0,73	1890	11,3	1890	11,6						
87	288		A1/1	0,82	0,82	1890	18,9	1890	15,5						
			A1/2	0,82	0,82	1890	18,9	1890	15,5						
		X+	A1/6	0,82	0,82	1890	14,5	1890	14,6						
		X-	A1/13	0,82	0,82	1890	15,7	1890	14,9						
		Y+	A1/29	0,82	0,82	1890	15,5	1890	14,9						
		Y-	A1/31	0,82	0,82	1890	14,3	1890	14,6						
88	289		A1/1	0,82	0,82	1890	18,9	1890	15,5						
			A1/2	0,82	0,82	1890	18,9	1890	15,5						
		X+	A1/6	0,82	0,82	1890	14,5	1890	14,6						
		X-	A1/13	0,82	0,82	1890	15,7	1890	14,9						
		Y+	A1/29	0,82	0,82	1890	15,5	1890	14,9						
		Y-	A1/31	0,82	0,82	1890	14,3	1890	14,6						
89	290		A1/1	0,87	0,87	1890	21,0	1890	17,2						
			A1/2	0,87	0,87	1890	21,0	1890	17,2						
		X+	A1/9	0,87	0,87	1890	17,5	1890	16,5						
		X-	A1/18	0,87	0,87	1890	16,1	1890	16,2						
		Y+	A1/19	0,87	0,87	1890	16,0	1890	16,2						
		Y-	A1/25	0,87	0,87	1890	17,3	1890	16,4						
90	291		A1/1	1,05	1,05	1890	30,7	1890	24,6						
			A1/2	1,05	1,05	1890	30,7	1890	24,6						
		X+	A1/3	1,05	1,05	1890	23,5	1890	23,3						
		X-	A1/12	1,05	1,05	1890	25,5	1890	23,7						
		Y+	A1/28	1,05	1,05	1890	25,2	1890	23,6						
		Y-	A1/34	1,05	1,05	1890	23,2	1890	23,2						
91	292		A1/1	0,73	0,73	1890	15,0	1890	12,5						
			A1/2	0,73	0,73	1890	15,0	1890	12,5						
		X+	A1/6	0,73	0,73	1890	11,6	1890	11,9						
		X-	A1/13	0,73	0,73	1890	12,6	1890	12,1						
		Y+	A1/29	0,73	0,73	1890	12,4	1890	12,0						
		Y-	A1/31	0,73	0,73	1890	11,4	1890	11,8						
92	293		A1/1	1,06	1,06	1890	31,0	1890	24,8						
			A1/2	1,06	1,06	1890	31,0	1890	24,8						
		X+	A1/6	1,06	1,06	1890	23,7	1890	23,5						
		X-	A1/13	1,06	1,06	1890	25,8	1890	23,9						
		Y+	A1/29	1,06	1,06	1890	25,4	1890	23,8						
		Y-	A1/31	1,06	1,06	1890	23,4	1890	23,5						
93	294		A1/1	1,07	1,07	1890	32,0	1890	25,6						
			A1/2	1,07	1,07	1890	32,0	1890	25,6						
		X+	A1/3	1,07	1,07	1890	24,5	1890	24,3						
		X-	A1/12	1,07	1,07	1890	26,6	1890	24,7						
		Y+	A1/28	1,07	1,07	1890	26,2	1890	24,6						
		Y-	A1/34	1,07	1,07	1890	24,2	1890	24,3						
94	295		A1/1	1,03	1,03	1890	29,6	1890	23,8						
			A1/2	1,03	1,03	1890	29,6	1890	23,8						
		X+	A1/3	1,03	1,03	1890	22,6	1890	22,6						
		X-	A1/12	1,03	1,03	1890	24,6	1890	22,9						
		Y+	A1/28	1,03	1,03	1890	24,3	1890	22,9						
		Y-	A1/34	1,03	1,03	1890	22,4	1890	22,5						
95	296		A1/1	1,00	1,00	1890	27,8	1890	22,4						

CARICO LIMITE PIASTRE WINKLER - S.L.U.

IDENTIIFICATIVO						DRENATE		NON DRENATE		RISULTATI					
Piastr N.ro	Nodo3d N.ro		Comb N.ro	Bx' m	By' m	GamEf kg/mc	QLimV (t)	GamEf kg/mc	QLimV (t)	N (t)	Coeff. Sicur.	Minimo CoeSic	N/Ar kg/cmq	QLim/Ar kg/cmq	Status Verifica
			A1/2	1,00	1,00	1890	27,8	1890	22,4						
		X+	A1/3	1,00	1,00	1890	21,3	1890	21,3						
		X-	A1/12	1,00	1,00	1890	23,2	1890	21,6						
		Y+	A1/28	1,00	1,00	1890	22,8	1890	21,6						
		Y-	A1/34	1,00	1,00	1890	21,1	1890	21,3						
96	297		A1/1	0,70	0,70	1890	13,5	1890	11,3						
			A1/2	0,70	0,70	1890	13,5	1890	11,3						
		X+	A1/3	0,70	0,70	1890	10,4	1890	10,7						
		X-	A1/12	0,70	0,70	1890	11,3	1890	10,9						
		Y+	A1/28	0,70	0,70	1890	11,1	1890	10,9						
		Y-	A1/34	0,70	0,70	1890	10,3	1890	10,7						
97	298		A1/1	0,71	0,71	1890	14,2	1890	11,9						
			A1/2	0,71	0,71	1890	14,2	1890	11,9						
		X+	A1/3	0,71	0,71	1890	10,9	1890	11,3						
		X-	A1/12	0,71	0,71	1890	11,9	1890	11,4						
		Y+	A1/28	0,71	0,71	1890	11,7	1890	11,4						
		Y-	A1/34	0,71	0,71	1890	10,8	1890	11,2						
98	299		A1/1	0,76	0,76	1890	16,2	1890	13,4						
			A1/2	0,76	0,76	1890	16,2	1890	13,4						
		X+	A1/3	0,76	0,76	1890	12,4	1890	12,7						
		X-	A1/12	0,76	0,76	1890	13,5	1890	12,9						
		Y+	A1/28	0,76	0,76	1890	13,3	1890	12,9						
		Y-	A1/34	0,76	0,76	1890	12,3	1890	12,7						
99	300		A1/1	0,75	0,75	1890	15,6	1890	13,0						
			A1/2	0,75	0,75	1890	15,6	1890	13,0						
		X+	A1/8	0,75	0,75	1890	13,0	1890	12,5						
		X-	A1/15	0,75	0,75	1890	12,0	1890	12,3						
		Y+	A1/22	0,75	0,75	1890	11,9	1890	12,3						
		Y-	A1/24	0,75	0,75	1890	12,9	1890	12,5						
100	301		A1/1	0,75	0,75	1890	15,9	1890	13,2						
			A1/2	0,75	0,75	1890	15,9	1890	13,2						
		X+	A1/8	0,75	0,75	1890	13,3	1890	12,7						
		X-	A1/15	0,75	0,75	1890	12,2	1890	12,5						
		Y+	A1/22	0,75	0,75	1890	12,1	1890	12,5						
		Y-	A1/24	0,75	0,75	1890	13,1	1890	12,7						
101	302		A1/1	0,75	0,75	1890	15,9	1890	13,2						
			A1/2	0,75	0,75	1890	15,9	1890	13,2						
		X+	A1/8	0,75	0,75	1890	13,3	1890	12,7						
		X-	A1/15	0,75	0,75	1890	12,2	1890	12,5						
		Y+	A1/22	0,75	0,75	1890	12,1	1890	12,5						
		Y-	A1/24	0,75	0,75	1890	13,1	1890	12,7						
102	303		A1/1	0,88	0,88	1890	21,6	1890	17,6						
			A1/2	0,88	0,88	1890	21,6	1890	17,6						
		X+	A1/8	0,88	0,88	1890	18,0	1890	17,0						
		X-	A1/15	0,88	0,88	1890	16,5	1890	16,7						
		Y+	A1/22	0,88	0,88	1890	16,3	1890	16,7						
		Y-	A1/24	0,88	0,88	1890	17,7	1890	16,9						
103	304		A1/1	0,78	0,78	1890	17,2	1890	14,2						
			A1/2	0,78	0,78	1890	17,2	1890	14,2						
		X+	A1/8	0,78	0,78	1890	14,3	1890	13,7						
		X-	A1/15	0,78	0,78	1890	13,2	1890	13,5						
		Y+	A1/22	0,78	0,78	1890	13,0	1890	13,4						
		Y-	A1/24	0,78	0,78	1890	14,1	1890	13,6						
104	305		A1/1	0,78	0,78	1890	17,2	1890	14,2						
			A1/2	0,78	0,78	1890	17,2	1890	14,2						
		X+	A1/8	0,78	0,78	1890	14,3	1890	13,7						
		X-	A1/15	0,78	0,78	1890	13,2	1890	13,4						
		Y+	A1/22	0,78	0,78	1890	13,0	1890	13,4						
		Y-	A1/24	0,78	0,78	1890	14,1	1890	13,6						
105	306		A1/1	0,78	0,78	1890	17,2	1890	14,2						
			A1/2	0,78	0,78	1890	17,2	1890	14,2						
		X+	A1/8	0,78	0,78	1890	14,3	1890	13,7						
		X-	A1/15	0,78	0,78	1890	13,2	1890	13,4						
		Y+	A1/22	0,78	0,78	1890	13,0	1890	13,4						
		Y-	A1/24	0,78	0,78	1890	14,1	1890	13,6						
106	307		A1/1	0,78	0,78	1890	17,2	1890	14,2						
			A1/2	0,78	0,78	1890	17,2	1890	14,2						
		X+	A1/8	0,78	0,78	1890	14,3	1890	13,7						
		X-	A1/15	0,78	0,78	1890	13,2	1890	13,4						

CARICO LIMITE PIASTRE WINKLER - S.L.U.

IDENTIIFICATIVO						DRENATE		NON DRENATE		RISULTATI					
Piastr N.ro	Nodo3d N.ro	Comb N.ro		Bx' m	By' m	GamEf kg/mc	QLimV (t)	GamEf kg/mc	QLimV (t)	N (t)	Coeff. Sicur.	Minimo CoeSic	N/Ar kg/cmq	QLim/Ar kg/cmq	Status Verifica
		Y+	A1/22	0,78	0,78	1890	13,0	1890	13,4						
		Y-	A1/24	0,78	0,78	1890	14,1	1890	13,6						
107	308		A1/1	0,78	0,78	1890	17,0	1890	14,1						
			A1/2	0,78	0,78	1890	17,0	1890	14,1						
		X+	A1/8	0,78	0,78	1890	14,2	1890	13,5						
		X-	A1/15	0,78	0,78	1890	13,1	1890	13,3						
		Y+	A1/22	0,78	0,78	1890	12,9	1890	13,3						
		Y-	A1/24	0,78	0,78	1890	14,0	1890	13,5						
108	309		A1/1	0,78	0,78	1890	17,0	1890	14,1						
			A1/2	0,78	0,78	1890	17,0	1890	14,1						
		X+	A1/8	0,78	0,78	1890	14,2	1890	13,6						
		X-	A1/15	0,78	0,78	1890	13,1	1890	13,3						
		Y+	A1/22	0,78	0,78	1890	12,9	1890	13,3						
		Y-	A1/24	0,78	0,78	1890	14,0	1890	13,5						
109	310		A1/1	0,78	0,78	1890	17,0	1890	14,1						
			A1/2	0,78	0,78	1890	17,0	1890	14,1						
		X+	A1/8	0,78	0,78	1890	14,2	1890	13,6						
		X-	A1/15	0,78	0,78	1890	13,1	1890	13,3						
		Y+	A1/22	0,78	0,78	1890	12,9	1890	13,3						
		Y-	A1/24	0,78	0,78	1890	14,0	1890	13,5						
110	311		A1/1	0,77	0,77	1890	16,6	1890	13,8						
			A1/2	0,77	0,77	1890	16,6	1890	13,8						
		X+	A1/8	0,77	0,77	1890	13,9	1890	13,2						
		X-	A1/15	0,77	0,77	1890	12,7	1890	13,0						
		Y+	A1/22	0,77	0,77	1890	12,6	1890	13,0						
		Y-	A1/24	0,77	0,77	1890	13,7	1890	13,2						
111	312		A1/1	0,77	0,77	1890	16,6	1890	13,7						
			A1/2	0,77	0,77	1890	16,6	1890	13,7						
		X+	A1/8	0,77	0,77	1890	13,8	1890	13,2						
		X-	A1/15	0,77	0,77	1890	12,7	1890	13,0						
		Y+	A1/22	0,77	0,77	1890	12,6	1890	13,0						
		Y-	A1/24	0,77	0,77	1890	13,6	1890	13,2						
112	313		A1/1	0,77	0,77	1890	16,6	1890	13,7						
			A1/2	0,77	0,77	1890	16,6	1890	13,7						
		X+	A1/8	0,77	0,77	1890	13,8	1890	13,2						
		X-	A1/15	0,77	0,77	1890	12,7	1890	13,0						
		Y+	A1/22	0,77	0,77	1890	12,6	1890	12,9						
		Y-	A1/24	0,77	0,77	1890	13,6	1890	13,1						
113	314		A1/1	0,76	0,76	1890	16,3	1890	13,5						
			A1/2	0,76	0,76	1890	16,3	1890	13,5						
		X+	A1/3	0,76	0,76	1890	12,5	1890	12,8						
		X-	A1/12	0,76	0,76	1890	13,6	1890	13,0						
		Y+	A1/28	0,76	0,76	1890	13,4	1890	12,9						
		Y-	A1/34	0,76	0,76	1890	12,3	1890	12,7						
114	315		A1/1	0,84	0,84	1890	19,5	1890	16,0						
			A1/2	0,84	0,84	1890	19,5	1890	16,0						
		X+	A1/3	0,84	0,84	1890	14,9	1890	15,2						
		X-	A1/12	0,84	0,84	1890	16,2	1890	15,4						
		Y+	A1/28	0,84	0,84	1890	16,0	1890	15,4						
		Y-	A1/34	0,84	0,84	1890	14,8	1890	15,1						
115	316		A1/1	0,85	0,85	1890	20,2	1890	16,6						
			A1/2	0,85	0,85	1890	20,2	1890	16,6						
		X+	A1/3	0,85	0,85	1890	15,5	1890	15,7						
		X-	A1/12	0,85	0,85	1890	16,8	1890	16,0						
		Y+	A1/28	0,85	0,85	1890	16,6	1890	15,9						
		Y-	A1/34	0,85	0,85	1890	15,3	1890	15,7						
116	317		A1/1	0,96	0,96	1890	25,5	1890	20,7						
			A1/2	0,96	0,96	1890	25,5	1890	20,7						
		X+	A1/3	0,96	0,96	1890	19,6	1890	19,6						
		X-	A1/12	0,96	0,96	1890	21,3	1890	19,9						
		Y+	A1/28	0,96	0,96	1890	21,0	1890	19,9						
		Y-	A1/34	0,96	0,96	1890	19,3	1890	19,6						
117	318		A1/1	0,73	0,73	1890	14,8	1890	12,3						
			A1/2	0,73	0,73	1890	14,8	1890	12,3						
		X+	A1/6	0,73	0,73	1890	11,4	1890	11,6						
		X-	A1/13	0,73	0,73	1890	12,3	1890	11,8						
		Y+	A1/29	0,73	0,73	1890	12,2	1890	11,8						
		Y-	A1/31	0,73	0,73	1890	11,2	1890	11,6						

CARICO LIMITE PIASTRE WINKLER - S.L.U.

IDENTIIFICATIVO						DRENATE		NON DRENATE		RISULTATI					
Piastr N.ro	Nodo3d N.ro		Comb N.ro	Bx' m	By' m	GamEf kg/mc	QLimV (t)	GamEf kg/mc	QLimV (t)	N (t)	Coeff. Sicur.	Minimo CoeSic	N/Ar kg/cmq	QLim/Ar kg/cmq	Status Verifica
118	319		A1/1	0,86	0,86	1890	20,5	1890	16,8						
			A1/2	0,86	0,86	1890	20,5	1890	16,8						
		X+	A1/6	0,86	0,86	1890	15,7	1890	15,9						
		X-	A1/13	0,86	0,86	1890	17,1	1890	16,2						
		Y+	A1/29	0,86	0,86	1890	16,9	1890	16,1						
		Y-	A1/31	0,86	0,86	1890	15,6	1890	15,9						
119	320		A1/1	0,97	0,97	1890	26,3	1890	21,3						
			A1/2	0,97	0,97	1890	26,3	1890	21,3						
		X+	A1/6	0,97	0,97	1890	20,1	1890	20,0						
		X-	A1/13	0,97	0,97	1890	21,9	1890	20,4						
		Y+	A1/29	0,97	0,97	1890	21,6	1890	20,3						
		Y-	A1/31	0,97	0,97	1890	19,9	1890	20,0						
120	321		A1/1	0,83	0,83	1890	19,0	1890	15,6						
			A1/2	0,83	0,83	1890	19,0	1890	15,6						
		X+	A1/9	0,83	0,83	1890	15,8	1890	15,0						
		X-	A1/18	0,83	0,83	1890	14,6	1890	14,7						
		Y+	A1/19	0,83	0,83	1890	14,4	1890	14,7						
		Y-	A1/25	0,83	0,83	1890	15,6	1890	15,0						
121	322		A1/1	0,86	0,86	1890	20,7	1890	17,0						
			A1/2	0,86	0,86	1890	20,7	1890	17,0						
		X+	A1/9	0,86	0,86	1890	17,3	1890	16,3						
		X-	A1/18	0,86	0,86	1890	15,9	1890	16,0						
		Y+	A1/19	0,86	0,86	1890	15,7	1890	16,0						
		Y-	A1/25	0,86	0,86	1890	17,0	1890	16,3						
122	323		A1/1	0,86	0,86	1890	20,7	1890	17,0						
			A1/2	0,86	0,86	1890	20,7	1890	17,0						
		X+	A1/8	0,86	0,86	1890	17,3	1890	16,3						
		X-	A1/15	0,86	0,86	1890	15,9	1890	16,0						
		Y+	A1/22	0,86	0,86	1890	15,7	1890	16,0						
		Y-	A1/24	0,86	0,86	1890	17,0	1890	16,3						
123	324		A1/1	0,80	0,80	1890	17,8	1890	14,7						
			A1/2	0,80	0,80	1890	17,8	1890	14,7						
		X+	A1/9	0,80	0,80	1890	14,8	1890	14,0						
		X-	A1/18	0,80	0,80	1890	13,6	1890	13,8						
		Y+	A1/19	0,80	0,80	1890	13,5	1890	13,7						
		Y-	A1/25	0,80	0,80	1890	14,6	1890	14,0						
124	325		A1/1	0,72	0,72	1890	14,5	1890	12,1						
			A1/2	0,72	0,72	1890	14,5	1890	12,1						
		X+	A1/9	0,72	0,72	1890	12,1	1890	11,5						
		X-	A1/18	0,72	0,72	1890	11,1	1890	11,3						
		Y+	A1/19	0,72	0,72	1890	11,0	1890	11,3						
		Y-	A1/25	0,72	0,72	1890	11,9	1890	11,5						
125	326		A1/1	0,66	0,66	1890	12,3	1890	10,3						
			A1/2	0,66	0,66	1890	12,3	1890	10,3						
		X+	A1/9	0,66	0,66	1890	10,3	1890	9,9						
		X-	A1/18	0,66	0,66	1890	9,5	1890	9,7						
		Y+	A1/19	0,66	0,66	1890	9,4	1890	9,7						
		Y-	A1/25	0,66	0,66	1890	10,1	1890	9,8						
126	327		A1/1	0,70	0,70	1890	13,5	1890	11,3						
			A1/2	0,70	0,70	1890	13,5	1890	11,3						
		X+	A1/6	0,70	0,70	1890	10,4	1890	10,6						
		X-	A1/13	0,70	0,70	1890	11,3	1890	10,8						
		Y+	A1/29	0,70	0,70	1890	11,1	1890	10,8						
		Y-	A1/31	0,70	0,70	1890	10,3	1890	10,6						
127	328		A1/1	0,80	0,80	1890	17,7	1890	14,6						
			A1/2	0,80	0,80	1890	17,7	1890	14,6						
		X+	A1/6	0,80	0,80	1890	13,5	1890	13,7						
		X-	A1/13	0,80	0,80	1890	14,7	1890	14,0						
		Y+	A1/29	0,80	0,80	1890	14,5	1890	13,9						
		Y-	A1/31	0,80	0,80	1890	13,4	1890	13,7						
128	329		A1/1	0,72	0,72	1890	14,6	1890	12,2						
			A1/2	0,72	0,72	1890	14,6	1890	12,2						
		X+	A1/6	0,72	0,72	1890	11,2	1890	11,4						
		X-	A1/13	0,72	0,72	1890	12,2	1890	11,7						
		Y+	A1/29	0,72	0,72	1890	12,0	1890	11,6						
		Y-	A1/31	0,72	0,72	1890	11,1	1890	11,4						
129	330		A1/1	0,53	0,53	1890	7,9	1890	6,7						
			A1/2	0,53	0,53	1890	7,9	1890	6,7						
		X+	A1/9	0,53	0,53	1890	6,6	1890	6,5						

CARICO LIMITE PIASTRE WINKLER - S.L.U.

IDENTIIFICATIVO						DRENATE		NON DRENATE		RISULTATI					
Piastr N.ro	Nodo3d N.ro	Comb N.ro		Bx' m	By' m	GamEf kg/mc	QLimV (t)	GamEf kg/mc	QLimV (t)	N (t)	Coeff. Sicur.	Minimo CoeSic	N/Ar kg/cmq	QLim/Ar kg/cmq	Status Verifica
		X-	A1/18	0,53	0,53	1890	6,1	1890	6,3						
		Y+	A1/19	0,53	0,53	1890	6,0	1890	6,3						
		Y-	A1/25	0,53	0,53	1890	6,5	1890	6,4						
130	331		A1/1	0,56	0,56	1890	8,7	1890	7,4						
			A1/2	0,56	0,56	1890	8,7	1890	7,4						
		X+	A1/9	0,56	0,56	1890	7,3	1890	7,1						
		X-	A1/18	0,56	0,56	1890	6,7	1890	7,0						
		Y+	A1/19	0,56	0,56	1890	6,7	1890	7,0						
		Y-	A1/25	0,56	0,56	1890	7,2	1890	7,1						
131	332		A1/1	0,60	0,60	1890	10,2	1890	8,6						
			A1/2	0,60	0,60	1890	10,2	1890	8,6						
		X+	A1/9	0,60	0,60	1890	8,5	1890	8,2						
		X-	A1/18	0,60	0,60	1890	7,8	1890	8,1						
		Y+	A1/19	0,60	0,60	1890	7,7	1890	8,1						
		Y-	A1/25	0,60	0,60	1890	8,4	1890	8,2						
132	333		A1/1	0,54	0,54	1890	8,0	1890	6,9						
			A1/2	0,54	0,54	1890	8,0	1890	6,9						
		X+	A1/9	0,54	0,54	1890	6,7	1890	6,6						
		X-	A1/18	0,54	0,54	1890	6,2	1890	6,4						
		Y+	A1/19	0,54	0,54	1890	6,1	1890	6,4						
		Y-	A1/25	0,54	0,54	1890	6,6	1890	6,5						
133	334		A1/1	0,94	0,94	1890	24,8	1890	20,1						
			A1/2	0,94	0,94	1890	24,8	1890	20,1						
		X+	A1/9	0,94	0,94	1890	20,7	1890	19,3						
		X-	A1/18	0,94	0,94	1890	19,0	1890	18,9						
		Y+	A1/19	0,94	0,94	1890	18,8	1890	18,9						
		Y-	A1/25	0,94	0,94	1890	20,4	1890	19,2						
134	335		A1/1	0,91	0,91	1890	23,0	1890	18,7						
			A1/2	0,91	0,91	1890	23,0	1890	18,7						
		X+	A1/6	0,91	0,91	1890	17,6	1890	17,6						
		X-	A1/13	0,91	0,91	1890	19,1	1890	17,9						
		Y+	A1/29	0,91	0,91	1890	18,8	1890	17,9						
		Y-	A1/31	0,91	0,91	1890	17,4	1890	17,6						
135	336		A1/1	0,88	0,88	1890	21,6	1890	17,7						
			A1/2	0,88	0,88	1890	21,6	1890	17,7						
		X+	A1/6	0,88	0,88	1890	16,5	1890	16,6						
		X-	A1/13	0,88	0,88	1890	18,0	1890	16,9						
		Y+	A1/29	0,88	0,88	1890	17,7	1890	16,9						
		Y-	A1/31	0,88	0,88	1890	16,4	1890	16,6						
136	337		A1/1	0,88	0,88	1890	21,6	1890	17,7						
			A1/2	0,88	0,88	1890	21,6	1890	17,7						
		X+	A1/6	0,88	0,88	1890	16,5	1890	16,6						
		X-	A1/13	0,88	0,88	1890	18,0	1890	16,9						
		Y+	A1/29	0,88	0,88	1890	17,7	1890	16,9						
		Y-	A1/31	0,88	0,88	1890	16,4	1890	16,6						
137	338		A1/1	0,87	0,87	1890	21,0	1890	17,2						
			A1/2	0,87	0,87	1890	21,0	1890	17,2						
		X+	A1/6	0,87	0,87	1890	16,1	1890	16,2						
		X-	A1/13	0,87	0,87	1890	17,5	1890	16,5						
		Y+	A1/29	0,87	0,87	1890	17,3	1890	16,4						
		Y-	A1/31	0,87	0,87	1890	15,9	1890	16,2						
138	339		A1/1	0,87	0,87	1890	21,0	1890	17,2						
			A1/2	0,87	0,87	1890	21,0	1890	17,2						
		X+	A1/6	0,87	0,87	1890	16,1	1890	16,2						
		X-	A1/13	0,87	0,87	1890	17,5	1890	16,5						
		Y+	A1/29	0,87	0,87	1890	17,3	1890	16,4						
		Y-	A1/31	0,87	0,87	1890	15,9	1890	16,2						
139	340		A1/1	0,88	0,88	1890	21,7	1890	17,7						
			A1/2	0,88	0,88	1890	21,7	1890	17,7						
		X+	A1/6	0,88	0,88	1890	16,6	1890	16,7						
		X-	A1/13	0,88	0,88	1890	18,1	1890	17,0						
		Y+	A1/29	0,88	0,88	1890	17,8	1890	16,9						
		Y-	A1/31	0,88	0,88	1890	16,4	1890	16,7						
140	341		A1/1	0,58	0,58	1890	9,4	1890	8,0						
			A1/2	0,58	0,58	1890	9,4	1890	8,0						
		X+	A1/9	0,58	0,58	1890	7,9	1890	7,7						
		X-	A1/18	0,58	0,58	1890	7,2	1890	7,5						
		Y+	A1/19	0,58	0,58	1890	7,2	1890	7,5						
		Y-	A1/25	0,58	0,58	1890	7,8	1890	7,6						

CARICO LIMITE PIASTRE WINKLER - S.L.U.

IDENTIIFICATIVO						DRENATE		NON DRENATE		RISULTATI					
Piastr N.ro	Nodo3d N.ro		Comb N.ro	Bx' m	By' m	GamEf kg/mc	QLimV (t)	GamEf kg/mc	QLimV (t)	N (t)	Coeff. Sicur.	Minimo CoeSic	N/Ar kg/cmq	QLim/Ar kg/cmq	Status Verifica
141	342		A1/1	0,58	0,58	1890	9,6	1890	8,1						
			A1/2	0,58	0,58	1890	9,6	1890	8,1						
		X+	A1/9	0,58	0,58	1890	8,0	1890	7,8						
		X-	A1/18	0,58	0,58	1890	7,4	1890	7,6						
		Y+	A1/19	0,58	0,58	1890	7,3	1890	7,6						
		Y-	A1/25	0,58	0,58	1890	7,9	1890	7,8						
142	343		A1/1	0,59	0,59	1890	9,7	1890	8,2						
			A1/2	0,59	0,59	1890	9,7	1890	8,2						
		X+	A1/9	0,59	0,59	1890	8,1	1890	7,9						
		X-	A1/18	0,59	0,59	1890	7,5	1890	7,7						
		Y+	A1/19	0,59	0,59	1890	7,4	1890	7,7						
		Y-	A1/25	0,59	0,59	1890	8,0	1890	7,9						
143	344		A1/1	0,79	0,79	1890	17,4	1890	14,4						
			A1/2	0,79	0,79	1890	17,4	1890	14,4						
		X+	A1/8	0,79	0,79	1890	14,6	1890	14,0						
		X-	A1/15	0,79	0,79	1890	13,4	1890	13,8						
		Y+	A1/22	0,79	0,79	1890	13,2	1890	13,8						
		Y-	A1/24	0,79	0,79	1890	14,3	1890	14,0						
144	345		A1/1	0,79	0,79	1890	17,4	1890	14,4						
			A1/2	0,79	0,79	1890	17,4	1890	14,4						
		X+	A1/8	0,79	0,79	1890	14,6	1890	14,0						
		X-	A1/15	0,79	0,79	1890	13,4	1890	13,8						
		Y+	A1/22	0,79	0,79	1890	13,2	1890	13,8						
		Y-	A1/24	0,79	0,79	1890	14,3	1890	13,9						
145	346		A1/1	0,79	0,79	1890	17,4	1890	14,4						
			A1/2	0,79	0,79	1890	17,4	1890	14,4						
		X+	A1/8	0,79	0,79	1890	14,6	1890	14,0						
		X-	A1/15	0,79	0,79	1890	13,4	1890	13,8						
		Y+	A1/22	0,79	0,79	1890	13,2	1890	13,8						
		Y-	A1/24	0,79	0,79	1890	14,3	1890	13,9						
146	347		A1/1	0,79	0,79	1890	17,4	1890	14,4						
			A1/2	0,79	0,79	1890	17,4	1890	14,4						
		X+	A1/8	0,79	0,79	1890	14,6	1890	14,0						
		X-	A1/15	0,79	0,79	1890	13,4	1890	13,8						
		Y+	A1/22	0,79	0,79	1890	13,2	1890	13,7						
		Y-	A1/24	0,79	0,79	1890	14,3	1890	13,9						
147	348		A1/1	0,84	0,84	1890	19,5	1890	16,0						
			A1/2	0,84	0,84	1890	19,5	1890	16,0						
		X+	A1/8	0,84	0,84	1890	16,2	1890	15,5						
		X-	A1/15	0,84	0,84	1890	14,9	1890	15,3						
		Y+	A1/22	0,84	0,84	1890	14,8	1890	15,2						
		Y-	A1/24	0,84	0,84	1890	16,0	1890	15,5						
148	349		A1/1	0,66	0,66	1890	12,2	1890	10,3						
			A1/2	0,66	0,66	1890	12,2	1890	10,3						
		X+	A1/9	0,66	0,66	1890	10,2	1890	9,8						
		X-	A1/18	0,66	0,66	1890	9,4	1890	9,7						
		Y+	A1/19	0,66	0,66	1890	9,3	1890	9,6						
		Y-	A1/25	0,66	0,66	1890	10,1	1890	9,8						
149	350		A1/1	0,59	0,59	1890	9,6	1890	8,2						
			A1/2	0,59	0,59	1890	9,6	1890	8,2						
		X+	A1/9	0,59	0,59	1890	8,1	1890	7,8						
		X-	A1/18	0,59	0,59	1890	7,4	1890	7,7						
		Y+	A1/19	0,59	0,59	1890	7,3	1890	7,7						
		Y-	A1/25	0,59	0,59	1890	7,9	1890	7,8						
150	351		A1/1	0,66	0,66	1890	12,2	1890	10,3						
			A1/2	0,66	0,66	1890	12,2	1890	10,3						
		X+	A1/9	0,66	0,66	1890	10,2	1890	9,8						
		X-	A1/18	0,66	0,66	1890	9,4	1890	9,7						
		Y+	A1/19	0,66	0,66	1890	9,3	1890	9,6						
		Y-	A1/25	0,66	0,66	1890	10,1	1890	9,8						
151	352		A1/1	0,59	0,59	1890	9,6	1890	8,2						
			A1/2	0,59	0,59	1890	9,6	1890	8,2						
		X+	A1/9	0,59	0,59	1890	8,1	1890	7,8						
		X-	A1/18	0,59	0,59	1890	7,4	1890	7,7						
		Y+	A1/19	0,59	0,59	1890	7,3	1890	7,6						
		Y-	A1/25	0,59	0,59	1890	7,9	1890	7,8						
152	353		A1/1	0,68	0,68	1890	13,0	1890	10,9						
			A1/2	0,68	0,68	1890	13,0	1890	10,9						

CARICO LIMITE PIASTRE WINKLER - S.L.U.

IDENTIIFICATIVO						DRENATE		NON DRENATE		RISULTATI					
Piastr N.ro	Nodo3d N.ro	Comb N.ro		Bx' m	By' m	GamEf kg/mc	QLimV (t)	GamEf kg/mc	QLimV (t)	N (t)	Coeff. Sicur.	Minimo CoeSic	N/Ar kg/cmq	QLim/Ar kg/cmq	Status Verifica
		X+	A1/9	0,68	0,68	1890	10,9	1890	10,4						
		X-	A1/18	0,68	0,68	1890	10,0	1890	10,2						
		Y+	A1/19	0,68	0,68	1890	9,9	1890	10,2						
		Y-	A1/25	0,68	0,68	1890	10,7	1890	10,4						
153	354		A1/1	0,74	0,74	1890	15,3	1890	12,7						
			A1/2	0,74	0,74	1890	15,3	1890	12,7						
		X+	A1/8	0,74	0,74	1890	12,8	1890	12,2						
		X-	A1/15	0,74	0,74	1890	11,8	1890	12,0						
		Y+	A1/22	0,74	0,74	1890	11,6	1890	12,0						
		Y-	A1/24	0,74	0,74	1890	12,6	1890	12,2						
154	355		A1/1	0,81	0,81	1890	18,1	1890	14,9						
			A1/2	0,81	0,81	1890	18,1	1890	14,9						
		X+	A1/6	0,81	0,81	1890	13,9	1890	14,1						
		X-	A1/13	0,81	0,81	1890	15,1	1890	14,3						
		Y+	A1/29	0,81	0,81	1890	14,9	1890	14,3						
		Y-	A1/31	0,81	0,81	1890	13,7	1890	14,1						
155	356		A1/1	0,87	0,87	1890	21,1	1890	17,3						
			A1/2	0,87	0,87	1890	21,1	1890	17,3						
		X+	A1/6	0,87	0,87	1890	16,2	1890	16,3						
		X-	A1/13	0,87	0,87	1890	17,6	1890	16,6						
		Y+	A1/29	0,87	0,87	1890	17,3	1890	16,5						
		Y-	A1/31	0,87	0,87	1890	16,0	1890	16,3						
156	357		A1/1	0,86	0,86	1890	20,7	1890	16,9						
			A1/2	0,86	0,86	1890	20,7	1890	16,9						
		X+	A1/6	0,86	0,86	1890	15,8	1890	16,0						
		X-	A1/13	0,86	0,86	1890	17,2	1890	16,3						
		Y+	A1/29	0,86	0,86	1890	17,0	1890	16,2						
		Y-	A1/31	0,86	0,86	1890	15,7	1890	16,0						
157	358		A1/1	0,74	0,74	1890	15,3	1890	12,7						
			A1/2	0,74	0,74	1890	15,3	1890	12,7						
		X+	A1/3	0,74	0,74	1890	11,7	1890	12,0						
		X-	A1/12	0,74	0,74	1890	12,7	1890	12,2						
		Y+	A1/28	0,74	0,74	1890	12,6	1890	12,2						
		Y-	A1/34	0,74	0,74	1890	11,6	1890	12,0						
158	359		A1/1	0,91	0,91	1890	23,2	1890	18,9						
			A1/2	0,91	0,91	1890	23,2	1890	18,9						
		X+	A1/6	0,91	0,91	1890	17,8	1890	17,9						
		X-	A1/13	0,91	0,91	1890	19,3	1890	18,2						
		Y+	A1/29	0,91	0,91	1890	19,1	1890	18,1						
		Y-	A1/31	0,91	0,91	1890	17,6	1890	17,8						
159	360		A1/1	0,85	0,85	1890	20,1	1890	16,5						
			A1/2	0,85	0,85	1890	20,1	1890	16,5						
		X+	A1/6	0,85	0,85	1890	15,4	1890	15,6						
		X-	A1/13	0,85	0,85	1890	16,7	1890	15,9						
		Y+	A1/29	0,85	0,85	1890	16,5	1890	15,8						
		Y-	A1/31	0,85	0,85	1890	15,2	1890	15,6						
160	361		A1/1	1,00	1,00	1890	27,9	1890	22,5						
			A1/2	1,00	1,00	1890	27,9	1890	22,5						
		X+	A1/8	1,00	1,00	1890	23,2	1890	21,8						
		X-	A1/15	1,00	1,00	1890	21,3	1890	21,5						
		Y+	A1/22	1,00	1,00	1890	21,1	1890	21,4						
		Y-	A1/24	1,00	1,00	1890	22,9	1890	21,7						
161	362		A1/1	0,98	0,98	1890	26,8	1890	21,6						
			A1/2	0,98	0,98	1890	26,8	1890	21,6						
		X+	A1/8	0,98	0,98	1890	22,3	1890	20,9						
		X-	A1/15	0,98	0,98	1890	20,5	1890	20,6						
		Y+	A1/22	0,98	0,98	1890	20,2	1890	20,5						
		Y-	A1/24	0,98	0,98	1890	21,9	1890	20,8						
162	363		A1/1	0,98	0,98	1890	27,0	1890	21,8						
			A1/2	0,98	0,98	1890	27,0	1890	21,8						
		X+	A1/8	0,98	0,98	1890	22,5	1890	21,1						
		X-	A1/15	0,98	0,98	1890	20,7	1890	20,8						
		Y+	A1/22	0,98	0,98	1890	20,4	1890	20,7						
		Y-	A1/24	0,98	0,98	1890	22,1	1890	21,0						
163	364		A1/1	1,00	1,00	1890	27,8	1890	22,4						
			A1/2	1,00	1,00	1890	27,8	1890	22,4						
		X+	A1/8	1,00	1,00	1890	23,2	1890	21,7						
		X-	A1/15	1,00	1,00	1890	21,3	1890	21,4						
		Y+	A1/22	1,00	1,00	1890	21,1	1890	21,4						

CARICO LIMITE PIASTRE WINKLER - S.L.U.

IDENTIIFICATIVO						DRENATE		NON DRENATE		RISULTATI					
Piastr N.ro	Nodo3d N.ro	Comb N.ro		Bx' m	By' m	GamEf kg/mc	QLimV (t)	GamEf kg/mc	QLimV (t)	N (t)	Coeff. Sicur.	Minimo CoeSic	N/Ar kg/cmq	QLim/Ar kg/cmq	Status Verifica
		Y-	A1/24	1,00	1,00	1890	22,8	1890	21,7						
164	365		A1/1	1,00	1,00	1890	27,8	1890	22,4						
			A1/2	1,00	1,00	1890	27,8	1890	22,4						
		X+	A1/8	1,00	1,00	1890	23,2	1890	21,7						
		X-	A1/15	1,00	1,00	1890	21,3	1890	21,4						
		Y+	A1/22	1,00	1,00	1890	21,1	1890	21,4						
		Y-	A1/24	1,00	1,00	1890	22,8	1890	21,7						
165	366		A1/1	0,98	0,98	1890	27,0	1890	21,8						
			A1/2	0,98	0,98	1890	27,0	1890	21,8						
		X+	A1/8	0,98	0,98	1890	22,5	1890	21,1						
		X-	A1/15	0,98	0,98	1890	20,7	1890	20,7						
		Y+	A1/22	0,98	0,98	1890	20,4	1890	20,7						
		Y-	A1/24	0,98	0,98	1890	22,1	1890	21,0						
166	367		A1/1	1,00	1,00	1890	27,8	1890	22,4						
			A1/2	1,00	1,00	1890	27,8	1890	22,4						
		X+	A1/8	1,00	1,00	1890	23,2	1890	21,8						
		X-	A1/15	1,00	1,00	1890	21,3	1890	21,5						
		Y+	A1/22	1,00	1,00	1890	21,1	1890	21,4						
		Y-	A1/24	1,00	1,00	1890	22,8	1890	21,7						
167	368		A1/1	1,00	1,00	1890	27,8	1890	22,4						
			A1/2	1,00	1,00	1890	27,8	1890	22,4						
		X+	A1/8	1,00	1,00	1890	23,2	1890	21,8						
		X-	A1/15	1,00	1,00	1890	21,3	1890	21,5						
		Y+	A1/22	1,00	1,00	1890	21,1	1890	21,5						
		Y-	A1/24	1,00	1,00	1890	22,8	1890	21,7						
168	369		A1/1	0,90	0,90	1890	22,8	1890	18,6						
			A1/2	0,90	0,90	1890	22,8	1890	18,6						
		X+	A1/8	0,90	0,90	1890	19,0	1890	18,0						
		X-	A1/15	0,90	0,90	1890	17,5	1890	17,8						
		Y+	A1/22	0,90	0,90	1890	17,3	1890	17,8						
		Y-	A1/24	0,90	0,90	1890	18,7	1890	18,0						
169	370		A1/1	1,06	1,06	1890	31,1	1890	24,9						
			A1/2	1,06	1,06	1890	31,1	1890	24,9						
		X+	A1/8	1,06	1,06	1890	25,9	1890	24,2						
		X-	A1/15	1,06	1,06	1890	23,8	1890	23,9						
		Y+	A1/22	1,06	1,06	1890	23,5	1890	23,8						
		Y-	A1/24	1,06	1,06	1890	25,5	1890	24,1						
170	371		A1/1	1,00	1,00	1890	27,8	1890	22,4						
			A1/2	1,00	1,00	1890	27,8	1890	22,4						
		X+	A1/8	1,00	1,00	1890	23,2	1890	21,8						
		X-	A1/15	1,00	1,00	1890	21,3	1890	21,5						
		Y+	A1/22	1,00	1,00	1890	21,1	1890	21,5						
		Y-	A1/24	1,00	1,00	1890	22,8	1890	21,7						
171	372		A1/1	1,00	1,00	1890	27,8	1890	22,4						
			A1/2	1,00	1,00	1890	27,8	1890	22,4						
		X+	A1/8	1,00	1,00	1890	23,2	1890	21,8						
		X-	A1/15	1,00	1,00	1890	21,3	1890	21,5						
		Y+	A1/22	1,00	1,00	1890	21,1	1890	21,5						
		Y-	A1/24	1,00	1,00	1890	22,8	1890	21,7						
172	373		A1/1	1,00	1,00	1890	27,8	1890	22,4						
			A1/2	1,00	1,00	1890	27,8	1890	22,4						
		X+	A1/8	1,00	1,00	1890	23,2	1890	21,8						
		X-	A1/15	1,00	1,00	1890	21,3	1890	21,5						
		Y+	A1/22	1,00	1,00	1890	21,1	1890	21,4						
		Y-	A1/24	1,00	1,00	1890	22,8	1890	21,7						
173	374		A1/1	1,00	1,00	1890	27,8	1890	22,4						
			A1/2	1,00	1,00	1890	27,8	1890	22,4						
		X+	A1/8	1,00	1,00	1890	23,2	1890	21,7						
		X-	A1/15	1,00	1,00	1890	21,3	1890	21,4						
		Y+	A1/22	1,00	1,00	1890	21,1	1890	21,4						
		Y-	A1/24	1,00	1,00	1890	22,8	1890	21,7						
174	375		A1/1	1,00	1,00	1890	27,8	1890	22,4						
			A1/2	1,00	1,00	1890	27,8	1890	22,4						
		X+	A1/8	1,00	1,00	1890	23,2	1890	21,8						
		X-	A1/15	1,00	1,00	1890	21,3	1890	21,5						
		Y+	A1/22	1,00	1,00	1890	21,1	1890	21,4						
		Y-	A1/24	1,00	1,00	1890	22,8	1890	21,7						
175	376		A1/1	1,00	1,00	1890	27,8	1890	22,4						

CARICO LIMITE PIASTRE WINKLER - S.L.U.

IDENTIIFICATIVO						DRENATE		NON DRENATE		RISULTATI					
Piastr N.ro	Nodo3d N.ro		Comb N.ro	Bx' m	By' m	GamEf kg/mc	QLimV (t)	GamEf kg/mc	QLimV (t)	N (t)	Coeff. Sicur.	Minimo CoeSic	N/Ar kg/cmq	QLim/Ar kg/cmq	Status Verifica
			A1/2	1,00	1,00	1890	27,8	1890	22,4						
		X+	A1/8	1,00	1,00	1890	23,2	1890	21,8						
		X-	A1/15	1,00	1,00	1890	21,3	1890	21,5						
		Y+	A1/22	1,00	1,00	1890	21,1	1890	21,5						
		Y-	A1/24	1,00	1,00	1890	22,8	1890	21,7						
176	377		A1/1	0,98	0,98	1890	26,7	1890	21,6						
			A1/2	0,98	0,98	1890	26,7	1890	21,6						
		X+	A1/8	0,98	0,98	1890	22,3	1890	21,0						
		X-	A1/15	0,98	0,98	1890	20,5	1890	20,7						
		Y+	A1/22	0,98	0,98	1890	20,2	1890	20,6						
		Y-	A1/24	0,98	0,98	1890	21,9	1890	20,9						
177	378		A1/1	1,00	1,00	1890	27,8	1890	22,4						
			A1/2	1,00	1,00	1890	27,8	1890	22,4						
		X+	A1/8	1,00	1,00	1890	23,2	1890	21,8						
		X-	A1/15	1,00	1,00	1890	21,3	1890	21,5						
		Y+	A1/22	1,00	1,00	1890	21,1	1890	21,4						
		Y-	A1/24	1,00	1,00	1890	22,8	1890	21,7						
178	379		A1/1	0,93	0,93	1890	24,0	1890	19,5						
			A1/2	0,93	0,93	1890	24,0	1890	19,5						
		X+	A1/8	0,93	0,93	1890	20,0	1890	18,9						
		X-	A1/15	0,93	0,93	1890	18,4	1890	18,7						
		Y+	A1/22	0,93	0,93	1890	18,2	1890	18,6						
		Y-	A1/24	0,93	0,93	1890	19,7	1890	18,9						
179	380		A1/1	1,00	1,00	1890	27,8	1890	22,4						
			A1/2	1,00	1,00	1890	27,8	1890	22,4						
		X+	A1/8	1,00	1,00	1890	23,2	1890	21,8						
		X-	A1/15	1,00	1,00	1890	21,3	1890	21,5						
		Y+	A1/22	1,00	1,00	1890	21,1	1890	21,5						
		Y-	A1/24	1,00	1,00	1890	22,8	1890	21,7						
180	381		A1/1	0,96	0,96	1890	25,8	1890	20,9						
			A1/2	0,96	0,96	1890	25,8	1890	20,9						
		X+	A1/8	0,96	0,96	1890	21,5	1890	20,3						
		X-	A1/15	0,96	0,96	1890	19,8	1890	20,0						
		Y+	A1/22	0,96	0,96	1890	19,5	1890	20,0						
		Y-	A1/24	0,96	0,96	1890	21,2	1890	20,2						
181	382		A1/1	1,02	1,02	1890	28,7	1890	23,1						
			A1/2	1,02	1,02	1890	28,7	1890	23,1						
		X+	A1/8	1,02	1,02	1890	23,9	1890	22,4						
		X-	A1/15	1,02	1,02	1890	22,0	1890	22,1						
		Y+	A1/22	1,02	1,02	1890	21,7	1890	22,1						
		Y-	A1/24	1,02	1,02	1890	23,6	1890	22,4						
182	383		A1/1	0,99	0,99	1890	27,5	1890	22,2						
			A1/2	0,99	0,99	1890	27,5	1890	22,2						
		X+	A1/8	0,99	0,99	1890	22,9	1890	21,4						
		X-	A1/15	0,99	0,99	1890	21,0	1890	21,1						
		Y+	A1/22	0,99	0,99	1890	20,8	1890	21,1						
		Y-	A1/24	0,99	0,99	1890	22,6	1890	21,4						
183	384		A1/1	1,00	1,00	1890	27,8	1890	22,4						
			A1/2	1,00	1,00	1890	27,8	1890	22,4						
		X+	A1/8	1,00	1,00	1890	23,2	1890	21,7						
		X-	A1/15	1,00	1,00	1890	21,3	1890	21,4						
		Y+	A1/22	1,00	1,00	1890	21,1	1890	21,4						
		Y-	A1/24	1,00	1,00	1890	22,8	1890	21,7						
184	385		A1/1	0,96	0,96	1890	25,4	1890	20,6						
			A1/2	0,96	0,96	1890	25,4	1890	20,6						
		X+	A1/8	0,96	0,96	1890	21,1	1890	19,9						
		X-	A1/15	0,96	0,96	1890	19,4	1890	19,6						
		Y+	A1/22	0,96	0,96	1890	19,2	1890	19,5						
		Y-	A1/24	0,96	0,96	1890	20,8	1890	19,8						
185	386		A1/1	0,96	0,96	1890	25,4	1890	20,6						
			A1/2	0,96	0,96	1890	25,4	1890	20,6						
		X+	A1/8	0,96	0,96	1890	21,1	1890	19,9						
		X-	A1/15	0,96	0,96	1890	19,4	1890	19,6						
		Y+	A1/22	0,96	0,96	1890	19,2	1890	19,5						
		Y-	A1/24	0,96	0,96	1890	20,8	1890	19,8						
186	387		A1/1	1,00	1,00	1890	27,8	1890	22,4						
			A1/2	1,00	1,00	1890	27,8	1890	22,4						
		X+	A1/8	1,00	1,00	1890	23,2	1890	21,7						
		X-	A1/15	1,00	1,00	1890	21,3	1890	21,4						

CARICO LIMITE PIASTRE WINKLER - S.L.U.

IDENTIIFICATIVO						DRENATE		NON DRENATE		RISULTATI					
Piastr N.ro	Nodo3d N.ro	Comb N.ro		Bx' m	By' m	GamEf kg/mc	QLimV (t)	GamEf kg/mc	QLimV (t)	N (t)	Coeff. Sicur.	Minimo CoeSic	N/Ar kg/cmq	QLim/Ar kg/cmq	Status Verifica
		Y+	A1/22	1,00	1,00	1890	21,1	1890	21,4						
		Y-	A1/24	1,00	1,00	1890	22,8	1890	21,7						
187	388		A1/1	1,00	1,00	1890	27,8	1890	22,4						
			A1/2	1,00	1,00	1890	27,8	1890	22,4						
		X+	A1/8	1,00	1,00	1890	23,2	1890	21,7						
		X-	A1/15	1,00	1,00	1890	21,3	1890	21,4						
		Y+	A1/22	1,00	1,00	1890	21,1	1890	21,4						
		Y-	A1/24	1,00	1,00	1890	22,8	1890	21,7						
188	389		A1/1	1,00	1,00	1890	28,0	1890	22,6						
			A1/2	1,00	1,00	1890	28,0	1890	22,6						
		X+	A1/8	1,00	1,00	1890	23,3	1890	21,8						
		X-	A1/15	1,00	1,00	1890	21,4	1890	21,5						
		Y+	A1/22	1,00	1,00	1890	21,2	1890	21,5						
		Y-	A1/24	1,00	1,00	1890	23,0	1890	21,8						
189	390		A1/1	1,00	1,00	1890	27,8	1890	22,4						
			A1/2	1,00	1,00	1890	27,8	1890	22,4						
		X+	A1/8	1,00	1,00	1890	23,2	1890	21,7						
		X-	A1/15	1,00	1,00	1890	21,3	1890	21,5						
		Y+	A1/22	1,00	1,00	1890	21,1	1890	21,4						
		Y-	A1/24	1,00	1,00	1890	22,8	1890	21,7						
190	391		A1/1	1,00	1,00	1890	27,8	1890	22,4						
			A1/2	1,00	1,00	1890	27,8	1890	22,4						
		X+	A1/8	1,00	1,00	1890	23,2	1890	21,7						
		X-	A1/15	1,00	1,00	1890	21,3	1890	21,5						
		Y+	A1/22	1,00	1,00	1890	21,1	1890	21,4						
		Y-	A1/24	1,00	1,00	1890	22,8	1890	21,7						
191	392		A1/1	1,00	1,00	1890	27,8	1890	22,4						
			A1/2	1,00	1,00	1890	27,8	1890	22,4						
		X+	A1/8	1,00	1,00	1890	23,2	1890	21,7						
		X-	A1/15	1,00	1,00	1890	21,3	1890	21,5						
		Y+	A1/22	1,00	1,00	1890	21,1	1890	21,4						
		Y-	A1/24	1,00	1,00	1890	22,8	1890	21,7						
192	393		A1/1	1,00	1,00	1890	27,8	1890	22,4						
			A1/2	1,00	1,00	1890	27,8	1890	22,4						
		X+	A1/8	1,00	1,00	1890	23,2	1890	21,8						
		X-	A1/15	1,00	1,00	1890	21,3	1890	21,5						
		Y+	A1/22	1,00	1,00	1890	21,1	1890	21,4						
		Y-	A1/24	1,00	1,00	1890	22,8	1890	21,7						
193	394		A1/1	0,90	0,90	1890	22,4	1890	18,3						
			A1/2	0,90	0,90	1890	22,4	1890	18,3						
		X+	A1/8	0,90	0,90	1890	18,7	1890	17,7						
		X-	A1/15	0,90	0,90	1890	17,2	1890	17,5						
		Y+	A1/22	0,90	0,90	1890	17,0	1890	17,5						
		Y-	A1/24	0,90	0,90	1890	18,4	1890	17,7						
194	395		A1/1	0,89	0,89	1890	22,2	1890	18,1						
			A1/2	0,89	0,89	1890	22,2	1890	18,1						
		X+	A1/8	0,89	0,89	1890	18,5	1890	17,5						
		X-	A1/15	0,89	0,89	1890	17,0	1890	17,3						
		Y+	A1/22	0,89	0,89	1890	16,8	1890	17,3						
		Y-	A1/24	0,89	0,89	1890	18,2	1890	17,5						
195	396		A1/1	1,00	1,00	1890	27,8	1890	22,4						
			A1/2	1,00	1,00	1890	27,8	1890	22,4						
		X+	A1/8	1,00	1,00	1890	23,2	1890	21,8						
		X-	A1/15	1,00	1,00	1890	21,3	1890	21,5						
		Y+	A1/22	1,00	1,00	1890	21,1	1890	21,4						
		Y-	A1/24	1,00	1,00	1890	22,8	1890	21,7						
196	397		A1/1	1,00	1,00	1890	27,8	1890	22,4						
			A1/2	1,00	1,00	1890	27,8	1890	22,4						
		X+	A1/8	1,00	1,00	1890	23,2	1890	21,7						
		X-	A1/15	1,00	1,00	1890	21,3	1890	21,4						
		Y+	A1/22	1,00	1,00	1890	21,1	1890	21,4						
		Y-	A1/24	1,00	1,00	1890	22,8	1890	21,7						
197	398		A1/1	1,00	1,00	1890	27,8	1890	22,4						
			A1/2	1,00	1,00	1890	27,8	1890	22,4						
		X+	A1/8	1,00	1,00	1890	23,2	1890	21,8						
		X-	A1/15	1,00	1,00	1890	21,3	1890	21,5						
		Y+	A1/22	1,00	1,00	1890	21,1	1890	21,5						
		Y-	A1/24	1,00	1,00	1890	22,8	1890	21,7						

CARICO LIMITE PIASTRE WINKLER - S.L.U.

IDENTIIFICATIVO						DRENATE		NON DRENATE		RISULTATI					
Piastr N.ro	Nodo3d N.ro		Comb N.ro	Bx' m	By' m	GamEf kg/mc	QLimV (t)	GamEf kg/mc	QLimV (t)	N (t)	Coeff. Sicur.	Minimo CoeSic	N/Ar kg/cmq	QLim/Ar kg/cmq	Status Verifica
198	399		A1/1	1,00	1,00	1890	27,8	1890	22,4						
			A1/2	1,00	1,00	1890	27,8	1890	22,4						
		X+	A1/8	1,00	1,00	1890	23,2	1890	21,8						
		X-	A1/15	1,00	1,00	1890	21,3	1890	21,5						
		Y+	A1/22	1,00	1,00	1890	21,1	1890	21,5						
		Y-	A1/24	1,00	1,00	1890	22,8	1890	21,7						
199	400		A1/1	0,95	0,95	1890	24,9	1890	20,2						
			A1/2	0,95	0,95	1890	24,9	1890	20,2						
		X+	A1/8	0,95	0,95	1890	20,7	1890	19,6						
		X-	A1/15	0,95	0,95	1890	19,1	1890	19,3						
		Y+	A1/22	0,95	0,95	1890	18,8	1890	19,3						
		Y-	A1/24	0,95	0,95	1890	20,4	1890	19,5						
200	401		A1/1	1,00	1,00	1890	27,8	1890	22,4						
			A1/2	1,00	1,00	1890	27,8	1890	22,4						
		X+	A1/8	1,00	1,00	1890	23,2	1890	21,8						
		X-	A1/15	1,00	1,00	1890	21,3	1890	21,5						
		Y+	A1/22	1,00	1,00	1890	21,1	1890	21,5						
		Y-	A1/24	1,00	1,00	1890	22,8	1890	21,7						
201	402		A1/1	1,00	1,00	1890	27,8	1890	22,4						
			A1/2	1,00	1,00	1890	27,8	1890	22,4						
		X+	A1/8	1,00	1,00	1890	23,2	1890	21,8						
		X-	A1/15	1,00	1,00	1890	21,3	1890	21,5						
		Y+	A1/22	1,00	1,00	1890	21,1	1890	21,5						
		Y-	A1/24	1,00	1,00	1890	22,8	1890	21,8						
202	403		A1/1	1,00	1,00	1890	28,0	1890	22,6						
			A1/2	1,00	1,00	1890	28,0	1890	22,6						
		X+	A1/8	1,00	1,00	1890	23,3	1890	21,8						
		X-	A1/15	1,00	1,00	1890	21,4	1890	21,5						
		Y+	A1/22	1,00	1,00	1890	21,2	1890	21,5						
		Y-	A1/24	1,00	1,00	1890	23,0	1890	21,8						
203	404		A1/1	1,00	1,00	1890	27,7	1890	22,3						
			A1/2	1,00	1,00	1890	27,7	1890	22,3						
		X+	A1/6	1,00	1,00	1890	21,2	1890	21,4						
		X-	A1/13	1,00	1,00	1890	23,1	1890	21,7						
		Y+	A1/29	1,00	1,00	1890	22,7	1890	21,6						
		Y-	A1/31	1,00	1,00	1890	21,0	1890	21,4						
204	405		A1/1	1,00	1,00	1890	27,7	1890	22,3						
			A1/2	1,00	1,00	1890	27,7	1890	22,3						
		X+	A1/8	1,00	1,00	1890	23,1	1890	21,7						
		X-	A1/15	1,00	1,00	1890	21,2	1890	21,4						
		Y+	A1/22	1,00	1,00	1890	21,0	1890	21,4						
		Y-	A1/24	1,00	1,00	1890	22,7	1890	21,6						
205	406		A1/1	1,00	1,00	1890	27,8	1890	22,4						
			A1/2	1,00	1,00	1890	27,8	1890	22,4						
		X+	A1/8	1,00	1,00	1890	23,2	1890	21,8						
		X-	A1/15	1,00	1,00	1890	21,3	1890	21,5						
		Y+	A1/22	1,00	1,00	1890	21,1	1890	21,5						
		Y-	A1/24	1,00	1,00	1890	22,8	1890	21,7						
206	407		A1/1	1,00	1,00	1890	27,8	1890	22,4						
			A1/2	1,00	1,00	1890	27,8	1890	22,4						
		X+	A1/6	1,00	1,00	1890	21,3	1890	21,5						
		X-	A1/13	1,00	1,00	1890	23,2	1890	21,8						
		Y+	A1/29	1,00	1,00	1890	22,8	1890	21,7						
		Y-	A1/31	1,00	1,00	1890	21,1	1890	21,5						
207	408		A1/1	1,00	1,00	1890	27,8	1890	22,4						
			A1/2	1,00	1,00	1890	27,8	1890	22,4						
		X+	A1/8	1,00	1,00	1890	23,2	1890	21,8						
		X-	A1/15	1,00	1,00	1890	21,3	1890	21,5						
		Y+	A1/22	1,00	1,00	1890	21,1	1890	21,4						
		Y-	A1/24	1,00	1,00	1890	22,8	1890	21,7						
208	409		A1/1	0,80	0,80	1890	18,0	1890	14,8						
			A1/2	0,80	0,80	1890	18,0	1890	14,8						
		X+	A1/8	0,80	0,80	1890	15,0	1890	14,4						
		X-	A1/15	0,80	0,80	1890	13,8	1890	14,2						
		Y+	A1/22	0,80	0,80	1890	13,6	1890	14,1						
		Y-	A1/24	0,80	0,80	1890	14,8	1890	14,3						
209	410		A1/1	1,00	1,00	1890	27,8	1890	22,4						
			A1/2	1,00	1,00	1890	27,8	1890	22,4						
		X+	A1/8	1,00	1,00	1890	23,2	1890	21,7						

CARICO LIMITE PIASTRE WINKLER - S.L.U.

IDENTIIFICATIVO						DRENATE		NON DRENATE		RISULTATI					
Piastr N.ro	Nodo3d N.ro	Comb N.ro		Bx' m	By' m	GamEf kg/mc	QLimV (t)	GamEf kg/mc	QLimV (t)	N (t)	Coeff. Sicur.	Minimo CoeSic	N/Ar kg/cmq	QLim/Ar kg/cmq	Status Verifica
		X-	A1/15	1,00	1,00	1890	21,3	1890	21,4						
		Y+	A1/22	1,00	1,00	1890	21,1	1890	21,4						
		Y-	A1/24	1,00	1,00	1890	22,8	1890	21,7						
210	411		A1/1	1,00	1,00	1890	27,8	1890	22,4						
			A1/2	1,00	1,00	1890	27,8	1890	22,4						
		X+	A1/6	1,00	1,00	1890	21,3	1890	21,5						
		X-	A1/13	1,00	1,00	1890	23,2	1890	21,8						
		Y+	A1/29	1,00	1,00	1890	22,8	1890	21,7						
		Y-	A1/31	1,00	1,00	1890	21,1	1890	21,4						
211	412		A1/1	1,00	1,00	1890	27,8	1890	22,4						
			A1/2	1,00	1,00	1890	27,8	1890	22,4						
		X+	A1/3	1,00	1,00	1890	21,3	1890	21,4						
		X-	A1/12	1,00	1,00	1890	23,2	1890	21,7						
		Y+	A1/28	1,00	1,00	1890	22,8	1890	21,7						
		Y-	A1/34	1,00	1,00	1890	21,1	1890	21,4						
212	413		A1/1	0,83	0,83	1890	19,2	1890	15,8						
			A1/2	0,83	0,83	1890	19,2	1890	15,8						
		X+	A1/8	0,83	0,83	1890	16,0	1890	15,3						
		X-	A1/15	0,83	0,83	1890	14,7	1890	15,1						
		Y+	A1/22	0,83	0,83	1890	14,6	1890	15,0						
		Y-	A1/24	0,83	0,83	1890	15,8	1890	15,2						
213	414		A1/1	1,00	1,00	1890	27,8	1890	22,4						
			A1/2	1,00	1,00	1890	27,8	1890	22,4						
		X+	A1/8	1,00	1,00	1890	23,2	1890	21,7						
		X-	A1/15	1,00	1,00	1890	21,3	1890	21,4						
		Y+	A1/22	1,00	1,00	1890	21,1	1890	21,4						
		Y-	A1/24	1,00	1,00	1890	22,8	1890	21,7						
214	415		A1/1	1,00	1,00	1890	27,8	1890	22,4						
			A1/2	1,00	1,00	1890	27,8	1890	22,4						
		X+	A1/6	1,00	1,00	1890	21,3	1890	21,5						
		X-	A1/13	1,00	1,00	1890	23,2	1890	21,8						
		Y+	A1/29	1,00	1,00	1890	22,8	1890	21,7						
		Y-	A1/31	1,00	1,00	1890	21,1	1890	21,5						
215	416		A1/1	0,95	0,95	1890	25,3	1890	20,5						
			A1/2	0,95	0,95	1890	25,3	1890	20,5						
		X+	A1/6	0,95	0,95	1890	19,4	1890	19,7						
		X-	A1/13	0,95	0,95	1890	21,1	1890	19,9						
		Y+	A1/29	0,95	0,95	1890	20,8	1890	19,9						
		Y-	A1/31	0,95	0,95	1890	19,2	1890	19,6						
216	417		A1/1	1,00	1,00	1890	27,6	1890	22,3						
			A1/2	1,00	1,00	1890	27,6	1890	22,3						
		X+	A1/6	1,00	1,00	1890	21,1	1890	21,4						
		X-	A1/13	1,00	1,00	1890	23,0	1890	21,6						
		Y+	A1/29	1,00	1,00	1890	22,7	1890	21,6						
		Y-	A1/31	1,00	1,00	1890	20,9	1890	21,3						
217	418		A1/1	0,99	0,99	1890	27,1	1890	21,9						
			A1/2	0,99	0,99	1890	27,1	1890	21,9						
		X+	A1/6	0,99	0,99	1890	20,7	1890	21,0						
		X-	A1/13	0,99	0,99	1890	22,6	1890	21,2						
		Y+	A1/29	0,99	0,99	1890	22,2	1890	21,2						
		Y-	A1/31	0,99	0,99	1890	20,5	1890	20,9						
218	419		A1/1	1,00	1,00	1890	27,8	1890	22,4						
			A1/2	1,00	1,00	1890	27,8	1890	22,4						
		X+	A1/3	1,00	1,00	1890	21,3	1890	21,5						
		X-	A1/12	1,00	1,00	1890	23,2	1890	21,8						
		Y+	A1/28	1,00	1,00	1890	22,8	1890	21,7						
		Y-	A1/34	1,00	1,00	1890	21,1	1890	21,5						
219	420		A1/1	1,00	1,00	1890	27,8	1890	22,4						
			A1/2	1,00	1,00	1890	27,8	1890	22,4						
		X+	A1/3	1,00	1,00	1890	21,3	1890	21,5						
		X-	A1/12	1,00	1,00	1890	23,2	1890	21,8						
		Y+	A1/28	1,00	1,00	1890	22,8	1890	21,7						
		Y-	A1/34	1,00	1,00	1890	21,1	1890	21,5						
220	421		A1/1	0,98	0,98	1890	26,8	1890	21,6						
			A1/2	0,98	0,98	1890	26,8	1890	21,6						
		X+	A1/3	0,98	0,98	1890	20,5	1890	20,7						
		X-	A1/12	0,98	0,98	1890	22,3	1890	21,0						
		Y+	A1/28	0,98	0,98	1890	22,0	1890	20,9						
		Y-	A1/34	0,98	0,98	1890	20,3	1890	20,7						

CARICO LIMITE PIASTRE WINKLER - S.L.U.

IDENTIIFICATIVO						DRENATE		NON DRENATE		RISULTATI					
Piastr N.ro	Nodo3d N.ro		Comb N.ro	Bx' m	By' m	GamEf kg/mc	QLimV (t)	GamEf kg/mc	QLimV (t)	N (t)	Coeff. Sicur.	Minimo CoeSic	N/Ar kg/cmq	QLim/Ar kg/cmq	Status Verifica
221	422		A1/1	0,93	0,93	1890	24,1	1890	19,6						
			A1/2	0,93	0,93	1890	24,1	1890	19,6						
		X+	A1/3	0,93	0,93	1890	18,5	1890	18,8						
		X-	A1/12	0,93	0,93	1890	20,1	1890	19,0						
		Y+	A1/28	0,93	0,93	1890	19,8	1890	19,0						
		Y-	A1/34	0,93	0,93	1890	18,3	1890	18,7						
222	423		A1/1	1,02	1,02	1890	28,7	1890	23,1						
			A1/2	1,02	1,02	1890	28,7	1890	23,1						
		X+	A1/3	1,02	1,02	1890	22,0	1890	22,1						
		X-	A1/12	1,02	1,02	1890	23,9	1890	22,4						
		Y+	A1/28	1,02	1,02	1890	23,6	1890	22,4						
		Y-	A1/34	1,02	1,02	1890	21,7	1890	22,1						
223	424		A1/1	1,00	1,00	1890	27,8	1890	22,4						
			A1/2	1,00	1,00	1890	27,8	1890	22,4						
		X+	A1/3	1,00	1,00	1890	21,3	1890	21,5						
		X-	A1/12	1,00	1,00	1890	23,2	1890	21,8						
		Y+	A1/28	1,00	1,00	1890	22,8	1890	21,7						
		Y-	A1/34	1,00	1,00	1890	21,1	1890	21,5						
224	425		A1/1	0,83	0,83	1890	19,1	1890	15,7						
			A1/2	0,83	0,83	1890	19,1	1890	15,7						
		X+	A1/3	0,83	0,83	1890	14,6	1890	15,0						
		X-	A1/12	0,83	0,83	1890	15,9	1890	15,2						
		Y+	A1/28	0,83	0,83	1890	15,7	1890	15,2						
		Y-	A1/34	0,83	0,83	1890	14,5	1890	15,0						
225	426		A1/1	1,00	1,00	1890	27,8	1890	22,4						
			A1/2	1,00	1,00	1890	27,8	1890	22,4						
		X+	A1/3	1,00	1,00	1890	21,3	1890	21,5						
		X-	A1/12	1,00	1,00	1890	23,2	1890	21,8						
		Y+	A1/28	1,00	1,00	1890	22,8	1890	21,7						
		Y-	A1/34	1,00	1,00	1890	21,1	1890	21,5						
226	427		A1/1	1,00	1,00	1890	27,8	1890	22,4						
			A1/2	1,00	1,00	1890	27,8	1890	22,4						
		X+	A1/3	1,00	1,00	1890	21,3	1890	21,5						
		X-	A1/12	1,00	1,00	1890	23,2	1890	21,8						
		Y+	A1/28	1,00	1,00	1890	22,8	1890	21,7						
		Y-	A1/34	1,00	1,00	1890	21,1	1890	21,5						
227	428		A1/1	1,00	1,00	1890	27,8	1890	22,4						
			A1/2	1,00	1,00	1890	27,8	1890	22,4						
		X+	A1/3	1,00	1,00	1890	21,3	1890	21,5						
		X-	A1/12	1,00	1,00	1890	23,2	1890	21,8						
		Y+	A1/28	1,00	1,00	1890	22,8	1890	21,8						
		Y-	A1/34	1,00	1,00	1890	21,1	1890	21,5						
228	429		A1/1	1,00	1,00	1890	27,6	1890	22,2						
			A1/2	1,00	1,00	1890	27,6	1890	22,2						
		X+	A1/3	1,00	1,00	1890	21,1	1890	21,3						
		X-	A1/12	1,00	1,00	1890	23,0	1890	21,6						
		Y+	A1/28	1,00	1,00	1890	22,6	1890	21,6						
		Y-	A1/34	1,00	1,00	1890	20,9	1890	21,3						
229	430		A1/1	0,86	0,86	1890	20,4	1890	16,7						
			A1/2	0,86	0,86	1890	20,4	1890	16,7						
		X+	A1/8	0,86	0,86	1890	17,0	1890	16,2						
		X-	A1/15	0,86	0,86	1890	15,6	1890	16,0						
		Y+	A1/22	0,86	0,86	1890	15,5	1890	16,0						
		Y-	A1/24	0,86	0,86	1890	16,8	1890	16,2						
230	431		A1/1	1,00	1,00	1890	27,8	1890	22,4						
			A1/2	1,00	1,00	1890	27,8	1890	22,4						
		X+	A1/8	1,00	1,00	1890	23,2	1890	21,7						
		X-	A1/15	1,00	1,00	1890	21,3	1890	21,4						
		Y+	A1/22	1,00	1,00	1890	21,1	1890	21,4						
		Y-	A1/24	1,00	1,00	1890	22,8	1890	21,7						
231	432		A1/1	1,00	1,00	1890	27,8	1890	22,4						
			A1/2	1,00	1,00	1890	27,8	1890	22,4						
		X+	A1/3	1,00	1,00	1890	21,3	1890	21,4						
		X-	A1/12	1,00	1,00	1890	23,2	1890	21,7						
		Y+	A1/28	1,00	1,00	1890	22,8	1890	21,7						
		Y-	A1/34	1,00	1,00	1890	21,1	1890	21,4						
232	433		A1/1	0,90	0,90	1890	22,6	1890	18,4						
			A1/2	0,90	0,90	1890	22,6	1890	18,4						

CARICO LIMITE PIASTRE WINKLER - S.L.U.

IDENTIIFICATIVO						DRENATE		NON DRENATE		RISULTATI					
Piastr N.ro	Nodo3d N.ro	Comb N.ro		Bx' m	By' m	GamEf kg/mc	QLimV (t)	GamEf kg/mc	QLimV (t)	N (t)	Coeff. Sicur.	Minimo CoeSic	N/Ar kg/cmq	QLim/Ar kg/cmq	Status Verifica
		X+	A1/3	0,90	0,90	1890	17,3	1890	17,6						
		X-	A1/12	0,90	0,90	1890	18,8	1890	17,8						
		Y+	A1/28	0,90	0,90	1890	18,5	1890	17,8						
		Y-	A1/34	0,90	0,90	1890	17,1	1890	17,6						
233	434		A1/1	1,00	1,00	1890	27,8	1890	22,4						
			A1/2	1,00	1,00	1890	27,8	1890	22,4						
		X+	A1/3	1,00	1,00	1890	21,3	1890	21,4						
		X-	A1/12	1,00	1,00	1890	23,2	1890	21,7						
		Y+	A1/28	1,00	1,00	1890	22,8	1890	21,7						
		Y-	A1/34	1,00	1,00	1890	21,1	1890	21,4						
234	435		A1/1	1,01	1,01	1890	28,1	1890	22,6						
			A1/2	1,01	1,01	1890	28,1	1890	22,6						
		X+	A1/8	1,01	1,01	1890	23,4	1890	22,0						
		X-	A1/15	1,01	1,01	1890	21,5	1890	21,7						
		Y+	A1/22	1,01	1,01	1890	21,3	1890	21,6						
		Y-	A1/24	1,01	1,01	1890	23,1	1890	21,9						
235	436		A1/1	1,00	1,00	1890	27,8	1890	22,4						
			A1/2	1,00	1,00	1890	27,8	1890	22,4						
		X+	A1/8	1,00	1,00	1890	23,2	1890	21,8						
		X-	A1/15	1,00	1,00	1890	21,3	1890	21,5						
		Y+	A1/22	1,00	1,00	1890	21,1	1890	21,4						
		Y-	A1/24	1,00	1,00	1890	22,8	1890	21,7						
236	437		A1/1	1,00	1,00	1890	27,8	1890	22,4						
			A1/2	1,00	1,00	1890	27,8	1890	22,4						
		X+	A1/3	1,00	1,00	1890	21,3	1890	21,5						
		X-	A1/12	1,00	1,00	1890	23,2	1890	21,8						
		Y+	A1/28	1,00	1,00	1890	22,8	1890	21,7						
		Y-	A1/34	1,00	1,00	1890	21,1	1890	21,4						
237	438		A1/1	1,00	1,00	1890	27,8	1890	22,4						
			A1/2	1,00	1,00	1890	27,8	1890	22,4						
		X+	A1/6	1,00	1,00	1890	21,3	1890	21,5						
		X-	A1/13	1,00	1,00	1890	23,2	1890	21,8						
		Y+	A1/29	1,00	1,00	1890	22,8	1890	21,8						
		Y-	A1/31	1,00	1,00	1890	21,1	1890	21,5						
238	439		A1/1	1,00	1,00	1890	27,8	1890	22,4						
			A1/2	1,00	1,00	1890	27,8	1890	22,4						
		X+	A1/3	1,00	1,00	1890	21,3	1890	21,5						
		X-	A1/12	1,00	1,00	1890	23,2	1890	21,8						
		Y+	A1/28	1,00	1,00	1890	22,8	1890	21,8						
		Y-	A1/34	1,00	1,00	1890	21,1	1890	21,5						
239	440		A1/1	0,89	0,89	1890	22,3	1890	18,2						
			A1/2	0,89	0,89	1890	22,3	1890	18,2						
		X+	A1/3	0,89	0,89	1890	17,1	1890	17,4						
		X-	A1/12	0,89	0,89	1890	18,6	1890	17,6						
		Y+	A1/28	0,89	0,89	1890	18,3	1890	17,6						
		Y-	A1/34	0,89	0,89	1890	16,9	1890	17,4						
240	441		A1/1	1,00	1,00	1890	27,8	1890	22,4						
			A1/2	1,00	1,00	1890	27,8	1890	22,4						
		X+	A1/8	1,00	1,00	1890	23,2	1890	21,8						
		X-	A1/15	1,00	1,00	1890	21,3	1890	21,5						
		Y+	A1/22	1,00	1,00	1890	21,1	1890	21,5						
		Y-	A1/24	1,00	1,00	1890	22,8	1890	21,8						
241	442		A1/1	0,95	0,95	1890	24,9	1890	20,2						
			A1/2	0,95	0,95	1890	24,9	1890	20,2						
		X+	A1/3	0,95	0,95	1890	19,1	1890	19,4						
		X-	A1/12	0,95	0,95	1890	20,8	1890	19,6						
		Y+	A1/28	0,95	0,95	1890	20,5	1890	19,6						
		Y-	A1/34	0,95	0,95	1890	18,9	1890	19,3						
242	443		A1/1	0,85	0,85	1890	20,3	1890	16,6						
			A1/2	0,85	0,85	1890	20,3	1890	16,6						
		X+	A1/3	0,85	0,85	1890	15,5	1890	15,9						
		X-	A1/12	0,85	0,85	1890	16,9	1890	16,1						
		Y+	A1/28	0,85	0,85	1890	16,6	1890	16,1						
		Y-	A1/34	0,85	0,85	1890	15,4	1890	15,9						
243	444		A1/1	1,00	1,00	1890	27,8	1890	22,4						
			A1/2	1,00	1,00	1890	27,8	1890	22,4						
		X+	A1/3	1,00	1,00	1890	21,3	1890	21,5						
		X-	A1/12	1,00	1,00	1890	23,2	1890	21,8						
		Y+	A1/28	1,00	1,00	1890	22,8	1890	21,7						

CARICO LIMITE PIASTRE WINKLER - S.L.U.

IDENTIIFICATIVO						DRENATE		NON DRENATE		RISULTATI					
Piastr N.ro	Nodo3d N.ro	Comb N.ro		Bx' m	By' m	GamEf kg/mc	QLimV (t)	GamEf kg/mc	QLimV (t)	N (t)	Coeff. Sicur.	Minimo CoeSic	N/Ar kg/cmq	QLim/Ar kg/cmq	Status Verifica
		Y-	A1/34	1,00	1,00	1890	21,1	1890	21,4						
244	445		A1/1	0,83	0,83	1890	19,1	1890	15,7						
			A1/2	0,83	0,83	1890	19,1	1890	15,7						
		X+	A1/3	0,83	0,83	1890	14,6	1890	15,0						
		X-	A1/12	0,83	0,83	1890	15,9	1890	15,2						
		Y+	A1/28	0,83	0,83	1890	15,7	1890	15,2						
		Y-	A1/34	0,83	0,83	1890	14,5	1890	15,0						
245	446		A1/1	1,00	1,00	1890	27,8	1890	22,4						
			A1/2	1,00	1,00	1890	27,8	1890	22,4						
		X+	A1/3	1,00	1,00	1890	21,3	1890	21,5						
		X-	A1/12	1,00	1,00	1890	23,2	1890	21,8						
		Y+	A1/28	1,00	1,00	1890	22,8	1890	21,7						
		Y-	A1/34	1,00	1,00	1890	21,1	1890	21,5						
246	447		A1/1	1,00	1,00	1890	27,8	1890	22,4						
			A1/2	1,00	1,00	1890	27,8	1890	22,4						
		X+	A1/3	1,00	1,00	1890	21,3	1890	21,5						
		X-	A1/12	1,00	1,00	1890	23,2	1890	21,8						
		Y+	A1/28	1,00	1,00	1890	22,8	1890	21,7						
		Y-	A1/34	1,00	1,00	1890	21,1	1890	21,5						
247	448		A1/1	1,00	1,00	1890	27,8	1890	22,4						
			A1/2	1,00	1,00	1890	27,8	1890	22,4						
		X+	A1/3	1,00	1,00	1890	21,3	1890	21,5						
		X-	A1/12	1,00	1,00	1890	23,2	1890	21,8						
		Y+	A1/28	1,00	1,00	1890	22,8	1890	21,7						
		Y-	A1/34	1,00	1,00	1890	21,1	1890	21,5						
248	449		A1/1	0,98	0,98	1890	26,9	1890	21,7						
			A1/2	0,98	0,98	1890	26,9	1890	21,7						
		X+	A1/3	0,98	0,98	1890	20,6	1890	20,8						
		X-	A1/12	0,98	0,98	1890	22,4	1890	21,1						
		Y+	A1/28	0,98	0,98	1890	22,1	1890	21,0						
		Y-	A1/34	0,98	0,98	1890	20,3	1890	20,8						
249	450		A1/1	1,00	1,00	1890	27,8	1890	22,4						
			A1/2	1,00	1,00	1890	27,8	1890	22,4						
		X+	A1/3	1,00	1,00	1890	21,3	1890	21,5						
		X-	A1/12	1,00	1,00	1890	23,2	1890	21,8						
		Y+	A1/28	1,00	1,00	1890	22,8	1890	21,7						
		Y-	A1/34	1,00	1,00	1890	21,1	1890	21,5						
250	451		A1/1	1,00	1,00	1890	27,8	1890	22,4						
			A1/2	1,00	1,00	1890	27,8	1890	22,4						
		X+	A1/3	1,00	1,00	1890	21,3	1890	21,5						
		X-	A1/12	1,00	1,00	1890	23,2	1890	21,8						
		Y+	A1/28	1,00	1,00	1890	22,8	1890	21,8						
		Y-	A1/34	1,00	1,00	1890	21,1	1890	21,5						
251	452		A1/1	1,00	1,00	1890	27,8	1890	22,4						
			A1/2	1,00	1,00	1890	27,8	1890	22,4						
		X+	A1/3	1,00	1,00	1890	21,3	1890	21,6						
		X-	A1/12	1,00	1,00	1890	23,2	1890	21,8						
		Y+	A1/28	1,00	1,00	1890	22,8	1890	21,8						
		Y-	A1/34	1,00	1,00	1890	21,1	1890	21,5						
252	453		A1/1	1,00	1,00	1890	27,8	1890	22,4						
			A1/2	1,00	1,00	1890	27,8	1890	22,4						
		X+	A1/3	1,00	1,00	1890	21,3	1890	21,6						
		X-	A1/12	1,00	1,00	1890	23,2	1890	21,8						
		Y+	A1/28	1,00	1,00	1890	22,8	1890	21,8						
		Y-	A1/34	1,00	1,00	1890	21,1	1890	21,5						
253	454		A1/1	1,00	1,00	1890	27,8	1890	22,4						
			A1/2	1,00	1,00	1890	27,8	1890	22,4						
		X+	A1/3	1,00	1,00	1890	21,3	1890	21,5						
		X-	A1/12	1,00	1,00	1890	23,2	1890	21,8						
		Y+	A1/28	1,00	1,00	1890	22,8	1890	21,8						
		Y-	A1/34	1,00	1,00	1890	21,1	1890	21,5						
254	455		A1/1	1,00	1,00	1890	27,8	1890	22,4						
			A1/2	1,00	1,00	1890	27,8	1890	22,4						
		X+	A1/3	1,00	1,00	1890	21,3	1890	21,5						
		X-	A1/12	1,00	1,00	1890	23,2	1890	21,8						
		Y+	A1/28	1,00	1,00	1890	22,8	1890	21,8						
		Y-	A1/34	1,00	1,00	1890	21,1	1890	21,5						
255	456		A1/1	1,00	1,00	1890	28,0	1890	22,6						

CARICO LIMITE PIASTRE WINKLER - S.L.U.

IDENTIIFICATIVO					DRENATE		NON DRENATE		RISULTATI					
Piastr N.ro	Nodo3d N.ro	Comb N.ro	Bx' m	By' m	GamEf kg/mc	QLimV (t)	GamEf kg/mc	QLimV (t)	N (t)	Coeff. Sicur.	Minimo CoeSic	N/Ar kg/cmq	QLim/Ar kg/cmq	Status Verifica
		A1/2	1,00	1,00	1890	28,0	1890	22,6						
		X+ A1/8	1,00	1,00	1890	23,3	1890	21,8						
		X- A1/15	1,00	1,00	1890	21,4	1890	21,5						
		Y+ A1/22	1,00	1,00	1890	21,2	1890	21,4						
		Y- A1/24	1,00	1,00	1890	23,0	1890	21,8						
256	457	A1/1	1,00	1,00	1890	27,8	1890	22,4						
		A1/2	1,00	1,00	1890	27,8	1890	22,4						
		X+ A1/8	1,00	1,00	1890	23,2	1890	21,7						
		X- A1/15	1,00	1,00	1890	21,3	1890	21,4						
		Y+ A1/22	1,00	1,00	1890	21,1	1890	21,4						
		Y- A1/24	1,00	1,00	1890	22,8	1890	21,7						
257	458	A1/1	1,00	1,00	1890	28,0	1890	22,6						
		A1/2	1,00	1,00	1890	28,0	1890	22,6						
		X+ A1/8	1,00	1,00	1890	23,3	1890	21,8						
		X- A1/15	1,00	1,00	1890	21,4	1890	21,5						
		Y+ A1/22	1,00	1,00	1890	21,2	1890	21,4						
		Y- A1/24	1,00	1,00	1890	23,0	1890	21,7						
258	459	A1/1	1,00	1,00	1890	27,8	1890	22,4						
		A1/2	1,00	1,00	1890	27,8	1890	22,4						
		X+ A1/8	1,00	1,00	1890	23,1	1890	21,6						
		X- A1/15	1,00	1,00	1890	21,3	1890	21,3						
		Y+ A1/22	1,00	1,00	1890	21,0	1890	21,2						
		Y- A1/24	1,00	1,00	1890	22,8	1890	21,5						
259	460	A1/1	1,00	1,00	1890	27,8	1890	22,4						
		A1/2	1,00	1,00	1890	27,8	1890	22,4						
		X+ A1/8	1,00	1,00	1890	23,2	1890	21,7						
		X- A1/15	1,00	1,00	1890	21,3	1890	21,4						
		Y+ A1/22	1,00	1,00	1890	21,1	1890	21,4						
		Y- A1/24	1,00	1,00	1890	22,8	1890	21,7						
260	461	A1/1	1,00	1,00	1890	27,8	1890	22,4						
		A1/2	1,00	1,00	1890	27,8	1890	22,4						
		X+ A1/8	1,00	1,00	1890	23,2	1890	21,7						
		X- A1/15	1,00	1,00	1890	21,3	1890	21,4						
		Y+ A1/22	1,00	1,00	1890	21,1	1890	21,4						
		Y- A1/24	1,00	1,00	1890	22,8	1890	21,7						
261	462	A1/1	1,00	1,00	1890	27,8	1890	22,4						
		A1/2	1,00	1,00	1890	27,8	1890	22,4						
		X+ A1/8	1,00	1,00	1890	23,2	1890	21,8						
		X- A1/15	1,00	1,00	1890	21,3	1890	21,5						
		Y+ A1/22	1,00	1,00	1890	21,1	1890	21,5						
		Y- A1/24	1,00	1,00	1890	22,8	1890	21,7						
262	463	A1/1	1,00	1,00	1890	27,8	1890	22,4						
		A1/2	1,00	1,00	1890	27,8	1890	22,4						
		X+ A1/8	1,00	1,00	1890	23,2	1890	21,8						
		X- A1/15	1,00	1,00	1890	21,3	1890	21,5						
		Y+ A1/22	1,00	1,00	1890	21,1	1890	21,5						
		Y- A1/24	1,00	1,00	1890	22,8	1890	21,7						
263	464	A1/1	1,00	1,00	1890	27,8	1890	22,4						
		A1/2	1,00	1,00	1890	27,8	1890	22,4						
		X+ A1/8	1,00	1,00	1890	23,2	1890	21,8						
		X- A1/15	1,00	1,00	1890	21,3	1890	21,5						
		Y+ A1/22	1,00	1,00	1890	21,1	1890	21,5						
		Y- A1/24	1,00	1,00	1890	22,8	1890	21,8						
264	465	A1/1	1,00	1,00	1890	27,8	1890	22,4						
		A1/2	1,00	1,00	1890	27,8	1890	22,4						
		X+ A1/8	1,00	1,00	1890	23,2	1890	21,8						
		X- A1/15	1,00	1,00	1890	21,3	1890	21,5						
		Y+ A1/22	1,00	1,00	1890	21,1	1890	21,5						
		Y- A1/24	1,00	1,00	1890	22,8	1890	21,8						
265	466	A1/1	1,00	1,00	1890	27,8	1890	22,4						
		A1/2	1,00	1,00	1890	27,8	1890	22,4						
		X+ A1/8	1,00	1,00	1890	23,2	1890	21,8						
		X- A1/15	1,00	1,00	1890	21,3	1890	21,6						
		Y+ A1/22	1,00	1,00	1890	21,1	1890	21,5						
		Y- A1/24	1,00	1,00	1890	22,8	1890	21,8						
266	467	A1/1	1,00	1,00	1890	27,8	1890	22,4						
		A1/2	1,00	1,00	1890	27,8	1890	22,4						
		X+ A1/8	1,00	1,00	1890	23,2	1890	21,7						
		X- A1/15	1,00	1,00	1890	21,3	1890	21,4						

CARICO LIMITE PIASTRE WINKLER - S.L.U.

IDENTIIFICATIVO						DRENATE		NON DRENATE		RISULTATI					
Piastr N.ro	Nodo3d N.ro	Comb N.ro		Bx' m	By' m	GamEf kg/mc	QLimV (t)	GamEf kg/mc	QLimV (t)	N (t)	Coeff. Sicur.	Minimo CoeSic	N/Ar kg/cmq	QLim/Ar kg/cmq	Status Verifica
		Y+	A1/22	1,00	1,00	1890	21,1	1890	21,3						
		Y-	A1/24	1,00	1,00	1890	22,8	1890	21,6						
267	468		A1/1	0,99	0,99	1890	27,2	1890	21,9						
			A1/2	0,99	0,99	1890	27,2	1890	21,9						
		X+	A1/8	0,99	0,99	1890	22,6	1890	21,1						
		X-	A1/15	0,99	0,99	1890	20,8	1890	20,8						
		Y+	A1/22	0,99	0,99	1890	20,5	1890	20,8						
		Y-	A1/24	0,99	0,99	1890	22,3	1890	21,1						
268	469		A1/1	0,97	0,97	1890	26,4	1890	21,3						
			A1/2	0,97	0,97	1890	26,4	1890	21,3						
		X+	A1/8	0,97	0,97	1890	22,0	1890	20,6						
		X-	A1/15	0,97	0,97	1890	20,2	1890	20,2						
		Y+	A1/22	0,97	0,97	1890	20,0	1890	20,2						
		Y-	A1/24	0,97	0,97	1890	21,7	1890	20,5						
269	470		A1/1	1,00	1,00	1890	27,8	1890	22,4						
			A1/2	1,00	1,00	1890	27,8	1890	22,4						
		X+	A1/8	1,00	1,00	1890	23,2	1890	21,7						
		X-	A1/15	1,00	1,00	1890	21,3	1890	21,3						
		Y+	A1/22	1,00	1,00	1890	21,1	1890	21,3						
		Y-	A1/24	1,00	1,00	1890	22,8	1890	21,6						
270	471		A1/1	1,00	1,00	1890	27,8	1890	22,4						
			A1/2	1,00	1,00	1890	27,8	1890	22,4						
		X+	A1/8	1,00	1,00	1890	23,2	1890	21,8						
		X-	A1/15	1,00	1,00	1890	21,3	1890	21,5						
		Y+	A1/22	1,00	1,00	1890	21,1	1890	21,4						
		Y-	A1/24	1,00	1,00	1890	22,8	1890	21,7						
271	472		A1/1	1,00	1,00	1890	27,8	1890	22,4						
			A1/2	1,00	1,00	1890	27,8	1890	22,4						
		X+	A1/8	1,00	1,00	1890	23,2	1890	21,7						
		X-	A1/15	1,00	1,00	1890	21,3	1890	21,4						
		Y+	A1/22	1,00	1,00	1890	21,1	1890	21,4						
		Y-	A1/24	1,00	1,00	1890	22,8	1890	21,7						
272	473		A1/1	1,00	1,00	1890	27,8	1890	22,4						
			A1/2	1,00	1,00	1890	27,8	1890	22,4						
		X+	A1/8	1,00	1,00	1890	23,2	1890	21,8						
		X-	A1/15	1,00	1,00	1890	21,3	1890	21,5						
		Y+	A1/22	1,00	1,00	1890	21,1	1890	21,5						
		Y-	A1/24	1,00	1,00	1890	22,8	1890	21,7						
273	474		A1/1	1,00	1,00	1890	27,8	1890	22,4						
			A1/2	1,00	1,00	1890	27,8	1890	22,4						
		X+	A1/8	1,00	1,00	1890	23,2	1890	21,7						
		X-	A1/15	1,00	1,00	1890	21,3	1890	21,4						
		Y+	A1/22	1,00	1,00	1890	21,1	1890	21,4						
		Y-	A1/24	1,00	1,00	1890	22,8	1890	21,7						
274	475		A1/1	1,00	1,00	1890	27,8	1890	22,4						
			A1/2	1,00	1,00	1890	27,8	1890	22,4						
		X+	A1/8	1,00	1,00	1890	23,2	1890	21,8						
		X-	A1/15	1,00	1,00	1890	21,3	1890	21,5						
		Y+	A1/22	1,00	1,00	1890	21,1	1890	21,5						
		Y-	A1/24	1,00	1,00	1890	22,8	1890	21,7						
275	476		A1/1	1,00	1,00	1890	27,8	1890	22,4						
			A1/2	1,00	1,00	1890	27,8	1890	22,4						
		X+	A1/8	1,00	1,00	1890	23,2	1890	21,8						
		X-	A1/15	1,00	1,00	1890	21,3	1890	21,6						
		Y+	A1/22	1,00	1,00	1890	21,1	1890	21,5						
		Y-	A1/24	1,00	1,00	1890	22,8	1890	21,8						
276	477		A1/1	0,96	0,96	1890	25,7	1890	20,8						
			A1/2	0,96	0,96	1890	25,7	1890	20,8						
		X+	A1/8	0,96	0,96	1890	21,4	1890	20,0						
		X-	A1/15	0,96	0,96	1890	19,6	1890	19,7						
		Y+	A1/22	0,96	0,96	1890	19,4	1890	19,6						
		Y-	A1/24	0,96	0,96	1890	21,1	1890	19,9						
277	478		A1/1	1,00	1,00	1890	27,8	1890	22,4						
			A1/2	1,00	1,00	1890	27,8	1890	22,4						
		X+	A1/8	1,00	1,00	1890	23,2	1890	21,6						
		X-	A1/15	1,00	1,00	1890	21,3	1890	21,3						
		Y+	A1/22	1,00	1,00	1890	21,1	1890	21,2						
		Y-	A1/24	1,00	1,00	1890	22,8	1890	21,6						

CARICO LIMITE PIASTRE WINKLER - S.L.U.

IDENTIIFICATIVO						DRENATE		NON DRENATE		RISULTATI					
Piastr N.ro	Nodo3d N.ro		Comb N.ro	Bx' m	By' m	GamEf kg/mc	QLimV (t)	GamEf kg/mc	QLimV (t)	N (t)	Coeff. Sicur.	Minimo CoeSic	N/Ar kg/cmq	QLim/Ar kg/cmq	Status Verifica
278	479		A1/1	1,00	1,00	1890	27,8	1890	22,4						
			A1/2	1,00	1,00	1890	27,8	1890	22,4						
		X+	A1/8	1,00	1,00	1890	23,2	1890	21,7						
		X-	A1/15	1,00	1,00	1890	21,3	1890	21,4						
		Y+	A1/22	1,00	1,00	1890	21,1	1890	21,3						
		Y-	A1/24	1,00	1,00	1890	22,8	1890	21,6						
279	480		A1/1	0,79	0,79	1890	17,3	1890	14,3						
			A1/2	0,79	0,79	1890	17,3	1890	14,3						
		X+	A1/8	0,79	0,79	1890	14,4	1890	13,7						
		X-	A1/15	0,79	0,79	1890	13,3	1890	13,5						
		Y+	A1/22	0,79	0,79	1890	13,1	1890	13,5						
		Y-	A1/24	0,79	0,79	1890	14,2	1890	13,7						
280	481		A1/1	0,91	0,91	1890	23,1	1890	18,8						
			A1/2	0,91	0,91	1890	23,1	1890	18,8						
		X+	A1/8	0,91	0,91	1890	19,3	1890	18,1						
		X-	A1/15	0,91	0,91	1890	17,7	1890	17,8						
		Y+	A1/22	0,91	0,91	1890	17,5	1890	17,8						
		Y-	A1/24	0,91	0,91	1890	19,0	1890	18,1						
281	482		A1/1	1,00	1,00	1890	27,8	1890	22,4						
			A1/2	1,00	1,00	1890	27,8	1890	22,4						
		X+	A1/8	1,00	1,00	1890	23,2	1890	21,6						
		X-	A1/15	1,00	1,00	1890	21,3	1890	21,3						
		Y+	A1/22	1,00	1,00	1890	21,1	1890	21,3						
		Y-	A1/24	1,00	1,00	1890	22,8	1890	21,6						
282	483		A1/1	1,00	1,00	1890	27,8	1890	22,4						
			A1/2	1,00	1,00	1890	27,8	1890	22,4						
		X+	A1/8	1,00	1,00	1890	23,2	1890	21,7						
		X-	A1/15	1,00	1,00	1890	21,3	1890	21,4						
		Y+	A1/22	1,00	1,00	1890	21,1	1890	21,3						
		Y-	A1/24	1,00	1,00	1890	22,8	1890	21,6						
283	484		A1/1	0,99	0,99	1890	27,2	1890	21,9						
			A1/2	0,99	0,99	1890	27,2	1890	21,9						
		X+	A1/8	0,99	0,99	1890	22,6	1890	21,2						
		X-	A1/15	0,99	0,99	1890	20,8	1890	20,9						
		Y+	A1/22	0,99	0,99	1890	20,6	1890	20,8						
		Y-	A1/24	0,99	0,99	1890	22,3	1890	21,1						
284	485		A1/1	1,00	1,00	1890	27,8	1890	22,4						
			A1/2	1,00	1,00	1890	27,8	1890	22,4						
		X+	A1/8	1,00	1,00	1890	23,2	1890	21,7						
		X-	A1/15	1,00	1,00	1890	21,3	1890	21,5						
		Y+	A1/22	1,00	1,00	1890	21,1	1890	21,4						
		Y-	A1/24	1,00	1,00	1890	22,8	1890	21,7						
285	486		A1/1	1,00	1,00	1890	27,8	1890	22,4						
			A1/2	1,00	1,00	1890	27,8	1890	22,4						
		X+	A1/8	1,00	1,00	1890	23,2	1890	21,6						
		X-	A1/15	1,00	1,00	1890	21,3	1890	21,3						
		Y+	A1/22	1,00	1,00	1890	21,1	1890	21,3						
		Y-	A1/24	1,00	1,00	1890	22,8	1890	21,6						
286	487		A1/1	0,99	0,99	1890	27,0	1890	21,8						
			A1/2	0,99	0,99	1890	27,0	1890	21,8						
		X+	A1/8	0,99	0,99	1890	22,5	1890	21,0						
		X-	A1/15	0,99	0,99	1890	20,7	1890	20,7						
		Y+	A1/22	0,99	0,99	1890	20,4	1890	20,6						
		Y-	A1/24	0,99	0,99	1890	22,2	1890	20,9						
287	488		A1/1	1,00	1,00	1890	27,8	1890	22,4						
			A1/2	1,00	1,00	1890	27,8	1890	22,4						
		X+	A1/8	1,00	1,00	1890	23,2	1890	21,6						
		X-	A1/15	1,00	1,00	1890	21,3	1890	21,3						
		Y+	A1/22	1,00	1,00	1890	21,1	1890	21,2						
		Y-	A1/24	1,00	1,00	1890	22,8	1890	21,6						
288	489		A1/1	0,90	0,90	1890	22,4	1890	18,3						
			A1/2	0,90	0,90	1890	22,4	1890	18,3						
		X+	A1/8	0,90	0,90	1890	18,7	1890	17,7						
		X-	A1/15	0,90	0,90	1890	17,2	1890	17,4						
		Y+	A1/22	0,90	0,90	1890	17,0	1890	17,3						
		Y-	A1/24	0,90	0,90	1890	18,4	1890	17,6						
289	490		A1/1	0,96	0,96	1890	25,5	1890	20,7						
			A1/2	0,96	0,96	1890	25,5	1890	20,7						
		X+	A1/8	0,96	0,96	1890	21,2	1890	19,9						

CARICO LIMITE PIASTRE WINKLER - S.L.U.

IDENTIIFICATIVO						DRENATE		NON DRENATE		RISULTATI					
Piastr N.ro	Nodo3d N.ro	Comb N.ro		Bx' m	By' m	GamEf kg/mc	QLimV (t)	GamEf kg/mc	QLimV (t)	N (t)	Coeff. Sicur.	Minimo CoeSic	N/Ar kg/cmq	QLim/Ar kg/cmq	Status Verifica
		X-	A1/15	0,96	0,96	1890	19,5	1890	19,6						
		Y+	A1/22	0,96	0,96	1890	19,3	1890	19,5						
		Y-	A1/24	0,96	0,96	1890	20,9	1890	19,8						
290	491		A1/1	1,00	1,00	1890	27,8	1890	22,4						
			A1/2	1,00	1,00	1890	27,8	1890	22,4						
		X+	A1/8	1,00	1,00	1890	23,2	1890	21,6						
		X-	A1/15	1,00	1,00	1890	21,3	1890	21,3						
		Y+	A1/22	1,00	1,00	1890	21,1	1890	21,2						
		Y-	A1/24	1,00	1,00	1890	22,8	1890	21,5						
291	492		A1/1	1,00	1,00	1890	27,8	1890	22,4						
			A1/2	1,00	1,00	1890	27,8	1890	22,4						
		X+	A1/8	1,00	1,00	1890	23,2	1890	21,6						
		X-	A1/15	1,00	1,00	1890	21,3	1890	21,3						
		Y+	A1/22	1,00	1,00	1890	21,1	1890	21,2						
		Y-	A1/24	1,00	1,00	1890	22,8	1890	21,5						
292	493		A1/1	1,00	1,00	1890	27,8	1890	22,4						
			A1/2	1,00	1,00	1890	27,8	1890	22,4						
		X+	A1/8	1,00	1,00	1890	23,2	1890	21,6						
		X-	A1/15	1,00	1,00	1890	21,3	1890	21,3						
		Y+	A1/22	1,00	1,00	1890	21,1	1890	21,2						
		Y-	A1/24	1,00	1,00	1890	22,8	1890	21,6						
293	494		A1/1	0,86	0,86	1890	20,8	1890	17,1						
			A1/2	0,86	0,86	1890	20,8	1890	17,1						
		X+	A1/8	0,86	0,86	1890	17,4	1890	16,4						
		X-	A1/15	0,86	0,86	1890	16,0	1890	16,2						
		Y+	A1/22	0,86	0,86	1890	15,8	1890	16,1						
		Y-	A1/24	0,86	0,86	1890	17,1	1890	16,4						
294	495		A1/1	0,94	0,94	1890	24,7	1890	20,0						
			A1/2	0,94	0,94	1890	24,7	1890	20,0						
		X+	A1/8	0,94	0,94	1890	20,6	1890	19,3						
		X-	A1/15	0,94	0,94	1890	18,9	1890	19,0						
		Y+	A1/22	0,94	0,94	1890	18,7	1890	19,0						
		Y-	A1/24	0,94	0,94	1890	20,3	1890	19,2						
295	496		A1/1	1,00	1,00	1890	27,8	1890	22,4						
			A1/2	1,00	1,00	1890	27,8	1890	22,4						
		X+	A1/8	1,00	1,00	1890	23,2	1890	21,6						
		X-	A1/15	1,00	1,00	1890	21,3	1890	21,2						
		Y+	A1/22	1,00	1,00	1890	21,1	1890	21,2						
		Y-	A1/24	1,00	1,00	1890	22,8	1890	21,5						
296	497		A1/1	0,85	0,85	1890	20,1	1890	16,5						
			A1/2	0,85	0,85	1890	20,1	1890	16,5						
		X+	A1/8	0,85	0,85	1890	16,7	1890	15,8						
		X-	A1/15	0,85	0,85	1890	15,4	1890	15,6						
		Y+	A1/22	0,85	0,85	1890	15,2	1890	15,5						
		Y-	A1/24	0,85	0,85	1890	16,5	1890	15,8						
297	498		A1/1	0,95	0,95	1890	25,2	1890	20,4						
			A1/2	0,95	0,95	1890	25,2	1890	20,4						
		X+	A1/8	0,95	0,95	1890	21,0	1890	19,7						
		X-	A1/15	0,95	0,95	1890	19,3	1890	19,3						
		Y+	A1/22	0,95	0,95	1890	19,1	1890	19,3						
		Y-	A1/24	0,95	0,95	1890	20,7	1890	19,6						
298	499		A1/1	0,75	0,75	1890	15,5	1890	12,9						
			A1/2	0,75	0,75	1890	15,5	1890	12,9						
		X+	A1/8	0,75	0,75	1890	13,0	1890	12,4						
		X-	A1/15	0,75	0,75	1890	11,9	1890	12,2						
		Y+	A1/22	0,75	0,75	1890	11,8	1890	12,2						
		Y-	A1/24	0,75	0,75	1890	12,8	1890	12,4						
299	500		A1/1	1,00	1,00	1890	27,8	1890	22,4						
			A1/2	1,00	1,00	1890	27,8	1890	22,4						
		X+	A1/8	1,00	1,00	1890	23,2	1890	21,8						
		X-	A1/15	1,00	1,00	1890	21,3	1890	21,6						
		Y+	A1/22	1,00	1,00	1890	21,1	1890	21,5						
		Y-	A1/24	1,00	1,00	1890	22,8	1890	21,8						
300	501		A1/1	1,00	1,00	1890	27,8	1890	22,4						
			A1/2	1,00	1,00	1890	27,8	1890	22,4						
		X+	A1/8	1,00	1,00	1890	23,2	1890	21,8						
		X-	A1/15	1,00	1,00	1890	21,3	1890	21,6						
		Y+	A1/22	1,00	1,00	1890	21,1	1890	21,5						
		Y-	A1/24	1,00	1,00	1890	22,8	1890	21,8						

CARICO LIMITE PIASTRE WINKLER - S.L.U.

IDENTIIFICATIVO						DRENATE		NON DRENATE		RISULTATI					
Piastr N.ro	Nodo3d N.ro		Comb N.ro	Bx' m	By' m	GamEf kg/mc	QLimV (t)	GamEf kg/mc	QLimV (t)	N (t)	Coeff. Sicur.	Minimo CoeSic	N/Ar kg/cmq	QLim/Ar kg/cmq	Status Verifica
301	502		A1/1	1,00	1,00	1890	27,8	1890	22,4						
			A1/2	1,00	1,00	1890	27,8	1890	22,4						
		X+	A1/6	1,00	1,00	1890	21,3	1890	21,6						
		X-	A1/13	1,00	1,00	1890	23,2	1890	21,8						
		Y+	A1/29	1,00	1,00	1890	22,8	1890	21,8						
		Y-	A1/31	1,00	1,00	1890	21,1	1890	21,5						
302	503		A1/1	1,00	1,00	1890	27,8	1890	22,4						
			A1/2	1,00	1,00	1890	27,8	1890	22,4						
		X+	A1/3	1,00	1,00	1890	21,3	1890	21,6						
		X-	A1/12	1,00	1,00	1890	23,2	1890	21,8						
		Y+	A1/28	1,00	1,00	1890	22,8	1890	21,8						
		Y-	A1/34	1,00	1,00	1890	21,1	1890	21,6						
303	504		A1/1	1,00	1,00	1890	27,8	1890	22,4						
			A1/2	1,00	1,00	1890	27,8	1890	22,4						
		X+	A1/3	1,00	1,00	1890	21,3	1890	21,6						
		X-	A1/12	1,00	1,00	1890	23,2	1890	21,8						
		Y+	A1/28	1,00	1,00	1890	22,8	1890	21,8						
		Y-	A1/34	1,00	1,00	1890	21,1	1890	21,5						
304	505		A1/1	1,00	1,00	1890	27,8	1890	22,4						
			A1/2	1,00	1,00	1890	27,8	1890	22,4						
		X+	A1/8	1,00	1,00	1890	23,2	1890	21,8						
		X-	A1/15	1,00	1,00	1890	21,3	1890	21,5						
		Y+	A1/22	1,00	1,00	1890	21,1	1890	21,5						
		Y-	A1/24	1,00	1,00	1890	22,8	1890	21,8						
305	506		A1/1	1,00	1,00	1890	27,8	1890	22,4						
			A1/2	1,00	1,00	1890	27,8	1890	22,4						
		X+	A1/8	1,00	1,00	1890	23,2	1890	21,8						
		X-	A1/15	1,00	1,00	1890	21,3	1890	21,5						
		Y+	A1/22	1,00	1,00	1890	21,1	1890	21,4						
		Y-	A1/24	1,00	1,00	1890	22,8	1890	21,7						
306	507		A1/1	1,00	1,00	1890	27,8	1890	22,4						
			A1/2	1,00	1,00	1890	27,8	1890	22,4						
		X+	A1/3	1,00	1,00	1890	21,3	1890	21,5						
		X-	A1/12	1,00	1,00	1890	23,2	1890	21,8						
		Y+	A1/28	1,00	1,00	1890	22,8	1890	21,8						
		Y-	A1/34	1,00	1,00	1890	21,1	1890	21,5						
307	508		A1/1	1,00	1,00	1890	27,8	1890	22,4						
			A1/2	1,00	1,00	1890	27,8	1890	22,4						
		X+	A1/3	1,00	1,00	1890	21,3	1890	21,5						
		X-	A1/12	1,00	1,00	1890	23,2	1890	21,8						
		Y+	A1/28	1,00	1,00	1890	22,8	1890	21,8						
		Y-	A1/34	1,00	1,00	1890	21,1	1890	21,5						
308	509		A1/1	1,00	1,00	1890	27,8	1890	22,4						
			A1/2	1,00	1,00	1890	27,8	1890	22,4						
		X+	A1/3	1,00	1,00	1890	21,3	1890	21,5						
		X-	A1/12	1,00	1,00	1890	23,2	1890	21,8						
		Y+	A1/28	1,00	1,00	1890	22,8	1890	21,7						
		Y-	A1/34	1,00	1,00	1890	21,1	1890	21,4						
309	510		A1/1	1,00	1,00	1890	27,8	1890	22,4						
			A1/2	1,00	1,00	1890	27,8	1890	22,4						
		X+	A1/3	1,00	1,00	1890	21,3	1890	21,5						
		X-	A1/12	1,00	1,00	1890	23,2	1890	21,8						
		Y+	A1/28	1,00	1,00	1890	22,8	1890	21,7						
		Y-	A1/34	1,00	1,00	1890	21,1	1890	21,4						
310	511		A1/1	1,00	1,00	1890	27,8	1890	22,4						
			A1/2	1,00	1,00	1890	27,8	1890	22,4						
		X+	A1/3	1,00	1,00	1890	21,3	1890	21,6						
		X-	A1/12	1,00	1,00	1890	23,2	1890	21,8						
		Y+	A1/28	1,00	1,00	1890	22,8	1890	21,8						
		Y-	A1/34	1,00	1,00	1890	21,1	1890	21,5						
311	512		A1/1	0,97	0,97	1890	26,2	1890	21,2						
			A1/2	0,97	0,97	1890	26,2	1890	21,2						
		X+	A1/8	0,97	0,97	1890	21,8	1890	20,5						
		X-	A1/15	0,97	0,97	1890	20,0	1890	20,2						
		Y+	A1/22	0,97	0,97	1890	19,8	1890	20,1						
		Y-	A1/24	0,97	0,97	1890	21,5	1890	20,4						
312	513		A1/1	1,00	1,00	1890	27,8	1890	22,4						
			A1/2	1,00	1,00	1890	27,8	1890	22,4						

CARICO LIMITE PIASTRE WINKLER - S.L.U.

IDENTIIFICATIVO						DRENATE		NON DRENATE		RISULTATI					
Piastr N.ro	Nodo3d N.ro	Comb N.ro		Bx' m	By' m	GamEf kg/mc	QLimV (t)	GamEf kg/mc	QLimV (t)	N (t)	Coeff. Sicur.	Minimo CoeSic	N/Ar kg/cmq	QLim/Ar kg/cmq	Status Verifica
		X+	A1/3	1,00	1,00	1890	21,3	1890	21,6						
		X-	A1/12	1,00	1,00	1890	23,2	1890	21,8						
		Y+	A1/28	1,00	1,00	1890	22,8	1890	21,8						
		Y-	A1/34	1,00	1,00	1890	21,1	1890	21,5						
313	514		A1/1	1,00	1,00	1890	27,8	1890	22,4						
			A1/2	1,00	1,00	1890	27,8	1890	22,4						
		X+	A1/3	1,00	1,00	1890	21,3	1890	21,6						
		X-	A1/12	1,00	1,00	1890	23,2	1890	21,8						
		Y+	A1/28	1,00	1,00	1890	22,8	1890	21,8						
		Y-	A1/34	1,00	1,00	1890	21,1	1890	21,5						
314	515		A1/1	1,00	1,00	1890	27,8	1890	22,4						
			A1/2	1,00	1,00	1890	27,8	1890	22,4						
		X+	A1/3	1,00	1,00	1890	21,3	1890	21,6						
		X-	A1/12	1,00	1,00	1890	23,2	1890	21,8						
		Y+	A1/28	1,00	1,00	1890	22,8	1890	21,8						
		Y-	A1/34	1,00	1,00	1890	21,1	1890	21,5						
315	516		A1/1	1,00	1,00	1890	27,8	1890	22,4						
			A1/2	1,00	1,00	1890	27,8	1890	22,4						
		X+	A1/3	1,00	1,00	1890	21,3	1890	21,6						
		X-	A1/12	1,00	1,00	1890	23,2	1890	21,8						
		Y+	A1/28	1,00	1,00	1890	22,8	1890	21,8						
		Y-	A1/34	1,00	1,00	1890	21,1	1890	21,5						
316	517		A1/1	1,00	1,00	1890	27,8	1890	22,4						
			A1/2	1,00	1,00	1890	27,8	1890	22,4						
		X+	A1/3	1,00	1,00	1890	21,3	1890	21,6						
		X-	A1/12	1,00	1,00	1890	23,2	1890	21,8						
		Y+	A1/28	1,00	1,00	1890	22,8	1890	21,8						
		Y-	A1/34	1,00	1,00	1890	21,1	1890	21,5						
317	518		A1/1	1,00	1,00	1890	27,8	1890	22,4						
			A1/2	1,00	1,00	1890	27,8	1890	22,4						
		X+	A1/3	1,00	1,00	1890	21,3	1890	21,5						
		X-	A1/12	1,00	1,00	1890	23,2	1890	21,8						
		Y+	A1/28	1,00	1,00	1890	22,8	1890	21,7						
		Y-	A1/34	1,00	1,00	1890	21,1	1890	21,5						
318	519		A1/1	1,00	1,00	1890	27,8	1890	22,4						
			A1/2	1,00	1,00	1890	27,8	1890	22,4						
		X+	A1/3	1,00	1,00	1890	21,3	1890	21,5						
		X-	A1/12	1,00	1,00	1890	23,2	1890	21,8						
		Y+	A1/28	1,00	1,00	1890	22,8	1890	21,8						
		Y-	A1/34	1,00	1,00	1890	21,1	1890	21,5						
319	520		A1/1	1,00	1,00	1890	27,8	1890	22,4						
			A1/2	1,00	1,00	1890	27,8	1890	22,4						
		X+	A1/3	1,00	1,00	1890	21,3	1890	21,5						
		X-	A1/12	1,00	1,00	1890	23,2	1890	21,8						
		Y+	A1/28	1,00	1,00	1890	22,8	1890	21,7						
		Y-	A1/34	1,00	1,00	1890	21,1	1890	21,5						
320	521		A1/1	1,00	1,00	1890	27,8	1890	22,4						
			A1/2	1,00	1,00	1890	27,8	1890	22,4						
		X+	A1/3	1,00	1,00	1890	21,3	1890	21,5						
		X-	A1/12	1,00	1,00	1890	23,2	1890	21,7						
		Y+	A1/28	1,00	1,00	1890	22,8	1890	21,7						
		Y-	A1/34	1,00	1,00	1890	21,1	1890	21,4						
321	522		A1/1	1,00	1,00	1890	27,8	1890	22,4						
			A1/2	1,00	1,00	1890	27,8	1890	22,4						
		X+	A1/3	1,00	1,00	1890	21,3	1890	21,4						
		X-	A1/12	1,00	1,00	1890	23,2	1890	21,7						
		Y+	A1/28	1,00	1,00	1890	22,8	1890	21,7						
		Y-	A1/34	1,00	1,00	1890	21,1	1890	21,4						
322	523		A1/1	1,00	1,00	1890	27,8	1890	22,4						
			A1/2	1,00	1,00	1890	27,8	1890	22,4						
		X+	A1/3	1,00	1,00	1890	21,3	1890	21,5						
		X-	A1/12	1,00	1,00	1890	23,2	1890	21,8						
		Y+	A1/28	1,00	1,00	1890	22,8	1890	21,7						
		Y-	A1/34	1,00	1,00	1890	21,1	1890	21,5						
323	524		A1/1	1,00	1,00	1890	27,8	1890	22,4						
			A1/2	1,00	1,00	1890	27,8	1890	22,4						
		X+	A1/3	1,00	1,00	1890	21,3	1890	21,6						
		X-	A1/12	1,00	1,00	1890	23,2	1890	21,8						
		Y+	A1/28	1,00	1,00	1890	22,8	1890	21,8						

CARICO LIMITE PIASTRE WINKLER - S.L.U.

IDENTIIFICATIVO						DRENATE		NON DRENATE		RISULTATI					
Piastr N.ro	Nodo3d N.ro	Comb N.ro		Bx' m	By' m	GamEf kg/mc	QLimV (t)	GamEf kg/mc	QLimV (t)	N (t)	Coeff. Sicur.	Minimo CoeSic	N/Ar kg/cmq	QLim/Ar kg/cmq	Status Verifica
		Y-	A1/34	1,00	1,00	1890	21,1	1890	21,5						
324	525		A1/1	1,00	1,00	1890	27,8	1890	22,4						
			A1/2	1,00	1,00	1890	27,8	1890	22,4						
		X+	A1/3	1,00	1,00	1890	21,3	1890	21,6						
		X-	A1/12	1,00	1,00	1890	23,2	1890	21,8						
		Y+	A1/28	1,00	1,00	1890	22,8	1890	21,8						
		Y-	A1/34	1,00	1,00	1890	21,1	1890	21,5						
325	526		A1/1	1,00	1,00	1890	27,8	1890	22,4						
			A1/2	1,00	1,00	1890	27,8	1890	22,4						
		X+	A1/9	1,00	1,00	1890	23,2	1890	21,7						
		X-	A1/18	1,00	1,00	1890	21,3	1890	21,4						
		Y+	A1/19	1,00	1,00	1890	21,1	1890	21,4						
		Y-	A1/25	1,00	1,00	1890	22,8	1890	21,6						
326	527		A1/1	1,00	1,00	1890	27,8	1890	22,4						
			A1/2	1,00	1,00	1890	27,8	1890	22,4						
		X+	A1/3	1,00	1,00	1890	21,3	1890	21,4						
		X-	A1/12	1,00	1,00	1890	23,2	1890	21,7						
		Y+	A1/28	1,00	1,00	1890	22,8	1890	21,6						
		Y-	A1/34	1,00	1,00	1890	21,1	1890	21,4						
327	528		A1/1	0,83	0,83	1890	19,2	1890	15,8						
			A1/2	0,83	0,83	1890	19,2	1890	15,8						
		X+	A1/8	0,83	0,83	1890	16,0	1890	15,2						
		X-	A1/15	0,83	0,83	1890	14,7	1890	15,0						
		Y+	A1/22	0,83	0,83	1890	14,6	1890	15,0						
		Y-	A1/24	0,83	0,83	1890	15,8	1890	15,2						
328	529		A1/1	1,00	1,00	1890	27,8	1890	22,4						
			A1/2	1,00	1,00	1890	27,8	1890	22,4						
		X+	A1/9	1,00	1,00	1890	23,2	1890	21,7						
		X-	A1/18	1,00	1,00	1890	21,3	1890	21,3						
		Y+	A1/19	1,00	1,00	1890	21,1	1890	21,3						
		Y-	A1/25	1,00	1,00	1890	22,8	1890	21,6						
329	530		A1/1	0,83	0,83	1890	19,2	1890	15,8						
			A1/2	0,83	0,83	1890	19,2	1890	15,8						
		X+	A1/8	0,83	0,83	1890	16,0	1890	15,2						
		X-	A1/15	0,83	0,83	1890	14,7	1890	15,0						
		Y+	A1/22	0,83	0,83	1890	14,6	1890	14,9						
		Y-	A1/24	0,83	0,83	1890	15,8	1890	15,2						
330	531		A1/1	1,00	1,00	1890	27,8	1890	22,4						
			A1/2	1,00	1,00	1890	27,8	1890	22,4						
		X+	A1/9	1,00	1,00	1890	23,2	1890	21,6						
		X-	A1/18	1,00	1,00	1890	21,3	1890	21,3						
		Y+	A1/19	1,00	1,00	1890	21,1	1890	21,3						
		Y-	A1/25	1,00	1,00	1890	22,8	1890	21,6						
331	532		A1/1	0,95	0,95	1890	25,3	1890	20,5						
			A1/2	0,95	0,95	1890	25,3	1890	20,5						
		X+	A1/8	0,95	0,95	1890	21,1	1890	19,8						
		X-	A1/15	0,95	0,95	1890	19,4	1890	19,4						
		Y+	A1/22	0,95	0,95	1890	19,1	1890	19,4						
		Y-	A1/24	0,95	0,95	1890	20,8	1890	19,7						
332	533		A1/1	1,00	1,00	1890	27,8	1890	22,4						
			A1/2	1,00	1,00	1890	27,8	1890	22,4						
		X+	A1/9	1,00	1,00	1890	23,2	1890	21,6						
		X-	A1/18	1,00	1,00	1890	21,3	1890	21,3						
		Y+	A1/19	1,00	1,00	1890	21,1	1890	21,3						
		Y-	A1/25	1,00	1,00	1890	22,8	1890	21,6						
333	534		A1/1	1,00	1,00	1890	27,8	1890	22,4						
			A1/2	1,00	1,00	1890	27,8	1890	22,4						
		X+	A1/3	1,00	1,00	1890	21,3	1890	21,3						
		X-	A1/12	1,00	1,00	1890	23,2	1890	21,7						
		Y+	A1/28	1,00	1,00	1890	22,8	1890	21,6						
		Y-	A1/34	1,00	1,00	1890	21,1	1890	21,3						
334	535		A1/1	1,00	1,00	1890	27,8	1890	22,4						
			A1/2	1,00	1,00	1890	27,8	1890	22,4						
		X+	A1/3	1,00	1,00	1890	21,3	1890	21,3						
		X-	A1/12	1,00	1,00	1890	23,2	1890	21,6						
		Y+	A1/28	1,00	1,00	1890	22,8	1890	21,6						
		Y-	A1/34	1,00	1,00	1890	21,1	1890	21,3						
335	536		A1/1	1,00	1,00	1890	27,8	1890	22,4						

CARICO LIMITE PIASTRE WINKLER - S.L.U.

IDENTIIFICATIVO						DRENATE		NON DRENATE		RISULTATI					
Piastr N.ro	Nodo3d N.ro		Comb N.ro	Bx' m	By' m	GamEf kg/mc	QLimV (t)	GamEf kg/mc	QLimV (t)	N (t)	Coeff. Sicur.	Minimo CoeSic	N/Ar kg/cmq	QLim/Ar kg/cmq	Status Verifica
			A1/2	1,00	1,00	1890	27,8	1890	22,4						
		X+	A1/3	1,00	1,00	1890	21,3	1890	21,3						
		X-	A1/12	1,00	1,00	1890	23,2	1890	21,6						
		Y+	A1/28	1,00	1,00	1890	22,8	1890	21,6						
		Y-	A1/34	1,00	1,00	1890	21,1	1890	21,3						
336	537		A1/1	0,99	0,99	1890	27,3	1890	22,0						
			A1/2	0,99	0,99	1890	27,3	1890	22,0						
		X+	A1/3	0,99	0,99	1890	20,8	1890	20,9						
		X-	A1/12	0,99	0,99	1890	22,7	1890	21,3						
		Y+	A1/28	0,99	0,99	1890	22,4	1890	21,2						
		Y-	A1/34	0,99	0,99	1890	20,6	1890	20,9						
337	538		A1/1	0,87	0,87	1890	20,9	1890	17,2						
			A1/2	0,87	0,87	1890	20,9	1890	17,2						
		X+	A1/3	0,87	0,87	1890	16,1	1890	16,3						
		X-	A1/12	0,87	0,87	1890	17,5	1890	16,6						
		Y+	A1/28	0,87	0,87	1890	17,2	1890	16,5						
		Y-	A1/34	0,87	0,87	1890	15,9	1890	16,3						
338	539		A1/1	0,97	0,97	1890	26,1	1890	21,1						
			A1/2	0,97	0,97	1890	26,1	1890	21,1						
		X+	A1/3	0,97	0,97	1890	20,0	1890	20,1						
		X-	A1/12	0,97	0,97	1890	21,7	1890	20,4						
		Y+	A1/28	0,97	0,97	1890	21,4	1890	20,3						
		Y-	A1/34	0,97	0,97	1890	19,7	1890	20,1						
339	540		A1/1	1,00	1,00	1890	27,8	1890	22,4						
			A1/2	1,00	1,00	1890	27,8	1890	22,4						
		X+	A1/3	1,00	1,00	1890	21,3	1890	21,4						
		X-	A1/12	1,00	1,00	1890	23,2	1890	21,7						
		Y+	A1/28	1,00	1,00	1890	22,8	1890	21,7						
		Y-	A1/34	1,00	1,00	1890	21,1	1890	21,4						
340	541		A1/1	0,87	0,87	1890	20,9	1890	17,2						
			A1/2	0,87	0,87	1890	20,9	1890	17,2						
		X+	A1/3	0,87	0,87	1890	16,1	1890	16,3						
		X-	A1/12	0,87	0,87	1890	17,5	1890	16,5						
		Y+	A1/28	0,87	0,87	1890	17,2	1890	16,5						
		Y-	A1/34	0,87	0,87	1890	15,9	1890	16,3						
341	542		A1/1	0,97	0,97	1890	26,1	1890	21,1						
			A1/2	0,97	0,97	1890	26,1	1890	21,1						
		X+	A1/3	0,97	0,97	1890	19,9	1890	20,0						
		X-	A1/12	0,97	0,97	1890	21,7	1890	20,3						
		Y+	A1/28	0,97	0,97	1890	21,4	1890	20,3						
		Y-	A1/34	0,97	0,97	1890	19,7	1890	20,0						
342	543		A1/1	0,83	0,83	1890	19,1	1890	15,7						
			A1/2	0,83	0,83	1890	19,1	1890	15,7						
		X+	A1/3	0,83	0,83	1890	14,6	1890	14,9						
		X-	A1/12	0,83	0,83	1890	15,9	1890	15,1						
		Y+	A1/28	0,83	0,83	1890	15,7	1890	15,1						
		Y-	A1/34	0,83	0,83	1890	14,5	1890	14,9						
343	544		A1/1	0,93	0,93	1890	24,0	1890	19,5						
			A1/2	0,93	0,93	1890	24,0	1890	19,5						
		X+	A1/3	0,93	0,93	1890	18,4	1890	18,5						
		X-	A1/12	0,93	0,93	1890	20,0	1890	18,8						
		Y+	A1/28	0,93	0,93	1890	19,7	1890	18,8						
		Y-	A1/34	0,93	0,93	1890	18,2	1890	18,5						
344	545		A1/1	1,00	1,00	1890	27,9	1890	22,5						
			A1/2	1,00	1,00	1890	27,9	1890	22,5						
		X+	A1/3	1,00	1,00	1890	21,3	1890	21,3						
		X-	A1/12	1,00	1,00	1890	23,2	1890	21,7						
		Y+	A1/28	1,00	1,00	1890	22,9	1890	21,6						
		Y-	A1/34	1,00	1,00	1890	21,1	1890	21,3						
345	546		A1/1	1,00	1,00	1890	27,8	1890	22,4						
			A1/2	1,00	1,00	1890	27,8	1890	22,4						
		X+	A1/3	1,00	1,00	1890	21,3	1890	21,3						
		X-	A1/12	1,00	1,00	1890	23,2	1890	21,6						
		Y+	A1/28	1,00	1,00	1890	22,8	1890	21,6						
		Y-	A1/34	1,00	1,00	1890	21,1	1890	21,3						
346	547		A1/1	0,85	0,85	1890	20,3	1890	16,6						
			A1/2	0,85	0,85	1890	20,3	1890	16,6						
		X+	A1/3	0,85	0,85	1890	15,5	1890	15,8						
		X-	A1/12	0,85	0,85	1890	16,9	1890	16,0						

CARICO LIMITE PIASTRE WINKLER - S.L.U.

IDENTIIFICATIVO						DRENATE		NON DRENATE		RISULTATI					
Piastr N.ro	Nodo3d N.ro	Comb N.ro		Bx' m	By' m	GamEf kg/mc	QLimV (t)	GamEf kg/mc	QLimV (t)	N (t)	Coeff. Sicur.	Minimo CoeSic	N/Ar kg/cmq	QLim/Ar kg/cmq	Status Verifica
		Y+	A1/28	0,85	0,85	1890	16,7	1890	16,0						
		Y-	A1/34	0,85	0,85	1890	15,4	1890	15,8						
347	548		A1/1	1,00	1,00	1890	27,8	1890	22,4						
			A1/2	1,00	1,00	1890	27,8	1890	22,4						
		X+	A1/3	1,00	1,00	1890	21,3	1890	21,4						
		X-	A1/12	1,00	1,00	1890	23,2	1890	21,7						
		Y+	A1/28	1,00	1,00	1890	22,8	1890	21,6						
		Y-	A1/34	1,00	1,00	1890	21,1	1890	21,3						
348	549		A1/1	0,97	0,97	1890	26,4	1890	21,3						
			A1/2	0,97	0,97	1890	26,4	1890	21,3						
		X+	A1/3	0,97	0,97	1890	20,2	1890	20,2						
		X-	A1/12	0,97	0,97	1890	22,0	1890	20,6						
		Y+	A1/28	0,97	0,97	1890	21,6	1890	20,5						
		Y-	A1/34	0,97	0,97	1890	20,0	1890	20,2						
349	550		A1/1	0,99	0,99	1890	27,6	1890	22,2						
			A1/2	0,99	0,99	1890	27,6	1890	22,2						
		X+	A1/3	0,99	0,99	1890	21,1	1890	21,3						
		X-	A1/12	0,99	0,99	1890	22,9	1890	21,6						
		Y+	A1/28	0,99	0,99	1890	22,6	1890	21,5						
		Y-	A1/34	0,99	0,99	1890	20,8	1890	21,3						
350	551		A1/1	1,00	1,00	1890	27,8	1890	22,4						
			A1/2	1,00	1,00	1890	27,8	1890	22,4						
		X+	A1/3	1,00	1,00	1890	21,3	1890	21,5						
		X-	A1/12	1,00	1,00	1890	23,2	1890	21,8						
		Y+	A1/28	1,00	1,00	1890	22,8	1890	21,8						
		Y-	A1/34	1,00	1,00	1890	21,1	1890	21,5						
351	552		A1/1	1,00	1,00	1890	27,8	1890	22,4						
			A1/2	1,00	1,00	1890	27,8	1890	22,4						
		X+	A1/3	1,00	1,00	1890	21,3	1890	21,5						
		X-	A1/12	1,00	1,00	1890	23,2	1890	21,8						
		Y+	A1/28	1,00	1,00	1890	22,8	1890	21,8						
		Y-	A1/34	1,00	1,00	1890	21,1	1890	21,5						
352	553		A1/1	0,98	0,98	1890	26,8	1890	21,6						
			A1/2	0,98	0,98	1890	26,8	1890	21,6						
		X+	A1/3	0,98	0,98	1890	20,5	1890	20,8						
		X-	A1/12	0,98	0,98	1890	22,3	1890	21,0						
		Y+	A1/28	0,98	0,98	1890	22,0	1890	21,0						
		Y-	A1/34	0,98	0,98	1890	20,3	1890	20,7						
353	554		A1/1	1,00	1,00	1890	27,8	1890	22,4						
			A1/2	1,00	1,00	1890	27,8	1890	22,4						
		X+	A1/3	1,00	1,00	1890	21,3	1890	21,5						
		X-	A1/12	1,00	1,00	1890	23,2	1890	21,8						
		Y+	A1/28	1,00	1,00	1890	22,8	1890	21,8						
		Y-	A1/34	1,00	1,00	1890	21,1	1890	21,5						
354	555		A1/1	0,96	0,96	1890	25,9	1890	21,0						
			A1/2	0,96	0,96	1890	25,9	1890	21,0						
		X+	A1/3	0,96	0,96	1890	19,8	1890	20,1						
		X-	A1/12	0,96	0,96	1890	21,6	1890	20,4						
		Y+	A1/28	0,96	0,96	1890	21,3	1890	20,3						
		Y-	A1/34	0,96	0,96	1890	19,6	1890	20,1						
355	556		A1/1	1,00	1,00	1890	27,8	1890	22,4						
			A1/2	1,00	1,00	1890	27,8	1890	22,4						
		X+	A1/3	1,00	1,00	1890	21,3	1890	21,5						
		X-	A1/12	1,00	1,00	1890	23,2	1890	21,8						
		Y+	A1/28	1,00	1,00	1890	22,8	1890	21,8						
		Y-	A1/34	1,00	1,00	1890	21,1	1890	21,5						
356	557		A1/1	1,00	1,00	1890	27,8	1890	22,4						
			A1/2	1,00	1,00	1890	27,8	1890	22,4						
		X+	A1/3	1,00	1,00	1890	21,3	1890	21,5						
		X-	A1/12	1,00	1,00	1890	23,2	1890	21,8						
		Y+	A1/28	1,00	1,00	1890	22,8	1890	21,8						
		Y-	A1/34	1,00	1,00	1890	21,1	1890	21,5						
357	558		A1/1	1,00	1,00	1890	27,8	1890	22,4						
			A1/2	1,00	1,00	1890	27,8	1890	22,4						
		X+	A1/3	1,00	1,00	1890	21,3	1890	21,5						
		X-	A1/12	1,00	1,00	1890	23,2	1890	21,8						
		Y+	A1/28	1,00	1,00	1890	22,8	1890	21,8						
		Y-	A1/34	1,00	1,00	1890	21,1	1890	21,5						

CARICO LIMITE PIASTRE WINKLER - S.L.U.

IDENTIIFICATIVO						DRENATE		NON DRENATE		RISULTATI					
Piastr N.ro	Nodo3d N.ro		Comb N.ro	Bx' m	By' m	GamEf kg/mc	QLimV (t)	GamEf kg/mc	QLimV (t)	N (t)	Coeff. Sicur.	Minimo CoeSic	N/Ar kg/cmq	QLim/Ar kg/cmq	Status Verifica
358	559		A1/1	1,00	1,00	1890	27,8	1890	22,4						
			A1/2	1,00	1,00	1890	27,8	1890	22,4						
		X+	A1/3	1,00	1,00	1890	21,3	1890	21,5						
		X-	A1/12	1,00	1,00	1890	23,2	1890	21,8						
		Y+	A1/28	1,00	1,00	1890	22,8	1890	21,7						
		Y-	A1/34	1,00	1,00	1890	21,1	1890	21,5						
359	560		A1/1	1,00	1,00	1890	27,8	1890	22,4						
			A1/2	1,00	1,00	1890	27,8	1890	22,4						
		X+	A1/3	1,00	1,00	1890	21,3	1890	21,5						
		X-	A1/12	1,00	1,00	1890	23,2	1890	21,8						
		Y+	A1/28	1,00	1,00	1890	22,8	1890	21,8						
		Y-	A1/34	1,00	1,00	1890	21,1	1890	21,5						
360	561		A1/1	0,99	0,99	1890	27,5	1890	22,2						
			A1/2	0,99	0,99	1890	27,5	1890	22,2						
		X+	A1/3	0,99	0,99	1890	21,0	1890	21,3						
		X-	A1/12	0,99	0,99	1890	22,9	1890	21,5						
		Y+	A1/28	0,99	0,99	1890	22,5	1890	21,5						
		Y-	A1/34	0,99	0,99	1890	20,8	1890	21,2						
361	562		A1/1	0,99	0,99	1890	27,4	1890	22,1						
			A1/2	0,99	0,99	1890	27,4	1890	22,1						
		X+	A1/3	0,99	0,99	1890	21,0	1890	21,2						
		X-	A1/12	0,99	0,99	1890	22,8	1890	21,5						
		Y+	A1/28	0,99	0,99	1890	22,5	1890	21,5						
		Y-	A1/34	0,99	0,99	1890	20,8	1890	21,2						
362	563		A1/1	1,00	1,00	1890	27,8	1890	22,4						
			A1/2	1,00	1,00	1890	27,8	1890	22,4						
		X+	A1/3	1,00	1,00	1890	21,3	1890	21,6						
		X-	A1/12	1,00	1,00	1890	23,2	1890	21,8						
		Y+	A1/28	1,00	1,00	1890	22,8	1890	21,8						
		Y-	A1/34	1,00	1,00	1890	21,1	1890	21,5						
363	564		A1/1	1,00	1,00	1890	27,8	1890	22,4						
			A1/2	1,00	1,00	1890	27,8	1890	22,4						
		X+	A1/3	1,00	1,00	1890	21,3	1890	21,6						
		X-	A1/12	1,00	1,00	1890	23,2	1890	21,8						
		Y+	A1/28	1,00	1,00	1890	22,8	1890	21,8						
		Y-	A1/34	1,00	1,00	1890	21,1	1890	21,5						
364	565		A1/1	1,00	1,00	1890	27,8	1890	22,4						
			A1/2	1,00	1,00	1890	27,8	1890	22,4						
		X+	A1/3	1,00	1,00	1890	21,3	1890	21,6						
		X-	A1/12	1,00	1,00	1890	23,2	1890	21,8						
		Y+	A1/28	1,00	1,00	1890	22,8	1890	21,8						
		Y-	A1/34	1,00	1,00	1890	21,1	1890	21,5						
365	566		A1/1	0,95	0,95	1890	25,3	1890	20,5						
			A1/2	0,95	0,95	1890	25,3	1890	20,5						
		X+	A1/3	0,95	0,95	1890	19,3	1890	19,7						
		X-	A1/12	0,95	0,95	1890	21,0	1890	19,9						
		Y+	A1/28	0,95	0,95	1890	20,7	1890	19,9						
		Y-	A1/34	0,95	0,95	1890	19,1	1890	19,6						
366	567		A1/1	1,00	1,00	1890	27,8	1890	22,4						
			A1/2	1,00	1,00	1890	27,8	1890	22,4						
		X+	A1/3	1,00	1,00	1890	21,3	1890	21,6						
		X-	A1/12	1,00	1,00	1890	23,2	1890	21,8						
		Y+	A1/28	1,00	1,00	1890	22,8	1890	21,8						
		Y-	A1/34	1,00	1,00	1890	21,1	1890	21,5						
367	568		A1/1	0,91	0,91	1890	22,9	1890	18,7						
			A1/2	0,91	0,91	1890	22,9	1890	18,7						
		X+	A1/3	0,91	0,91	1890	17,6	1890	17,9						
		X-	A1/12	0,91	0,91	1890	19,1	1890	18,2						
		Y+	A1/28	0,91	0,91	1890	18,8	1890	18,1						
		Y-	A1/34	0,91	0,91	1890	17,4	1890	17,9						
368	569		A1/1	1,00	1,00	1890	27,8	1890	22,4						
			A1/2	1,00	1,00	1890	27,8	1890	22,4						
		X+	A1/3	1,00	1,00	1890	21,3	1890	21,6						
		X-	A1/12	1,00	1,00	1890	23,2	1890	21,8						
		Y+	A1/28	1,00	1,00	1890	22,8	1890	21,8						
		Y-	A1/34	1,00	1,00	1890	21,1	1890	21,5						
369	570		A1/1	1,00	1,00	1890	27,8	1890	22,4						
			A1/2	1,00	1,00	1890	27,8	1890	22,4						
		X+	A1/3	1,00	1,00	1890	21,3	1890	21,6						

CARICO LIMITE PIASTRE WINKLER - S.L.U.

IDENTIIFICATIVO						DRENATE		NON DRENATE		RISULTATI					
Piastr N.ro	Nodo3d N.ro	Comb N.ro		Bx' m	By' m	GamEf kg/mc	QLimV (t)	GamEf kg/mc	QLimV (t)	N (t)	Coeff. Sicur.	Minimo CoeSic	N/Ar kg/cmq	QLim/Ar kg/cmq	Status Verifica
		X-	A1/12	1,00	1,00	1890	23,2	1890	21,8						
		Y+	A1/28	1,00	1,00	1890	22,8	1890	21,8						
		Y-	A1/34	1,00	1,00	1890	21,1	1890	21,5						
370	571		A1/1	1,00	1,00	1890	27,8	1890	22,4						
			A1/2	1,00	1,00	1890	27,8	1890	22,4						
		X+	A1/3	1,00	1,00	1890	21,3	1890	21,6						
		X-	A1/12	1,00	1,00	1890	23,2	1890	21,8						
		Y+	A1/28	1,00	1,00	1890	22,8	1890	21,8						
		Y-	A1/34	1,00	1,00	1890	21,1	1890	21,6						
371	572		A1/1	1,00	1,00	1890	27,8	1890	22,4						
			A1/2	1,00	1,00	1890	27,8	1890	22,4						
		X+	A1/3	1,00	1,00	1890	21,3	1890	21,6						
		X-	A1/12	1,00	1,00	1890	23,2	1890	21,8						
		Y+	A1/28	1,00	1,00	1890	22,8	1890	21,8						
		Y-	A1/34	1,00	1,00	1890	21,1	1890	21,6						
372	573		A1/1	1,05	1,05	1890	30,9	1890	24,7						
			A1/2	1,05	1,05	1890	30,9	1890	24,7						
		X+	A1/3	1,05	1,05	1890	23,6	1890	23,8						
		X-	A1/12	1,05	1,05	1890	25,7	1890	24,1						
		Y+	A1/28	1,05	1,05	1890	25,3	1890	24,0						
		Y-	A1/34	1,05	1,05	1890	23,3	1890	23,7						
373	574		A1/1	0,92	0,92	1890	23,5	1890	19,1						
			A1/2	0,92	0,92	1890	23,5	1890	19,1						
		X+	A1/3	0,92	0,92	1890	18,0	1890	18,3						
		X-	A1/12	0,92	0,92	1890	19,6	1890	18,6						
		Y+	A1/28	0,92	0,92	1890	19,3	1890	18,5						
		Y-	A1/34	0,92	0,92	1890	17,8	1890	18,3						
374	575		A1/1	1,00	1,00	1890	27,8	1890	22,4						
			A1/2	1,00	1,00	1890	27,8	1890	22,4						
		X+	A1/3	1,00	1,00	1890	21,3	1890	21,5						
		X-	A1/12	1,00	1,00	1890	23,2	1890	21,8						
		Y+	A1/28	1,00	1,00	1890	22,8	1890	21,8						
		Y-	A1/34	1,00	1,00	1890	21,1	1890	21,5						
375	576		A1/1	0,98	0,98	1890	26,8	1890	21,7						
			A1/2	0,98	0,98	1890	26,8	1890	21,7						
		X+	A1/3	0,98	0,98	1890	20,5	1890	20,8						
		X-	A1/12	0,98	0,98	1890	22,3	1890	21,1						
		Y+	A1/28	0,98	0,98	1890	22,0	1890	21,0						
		Y-	A1/34	0,98	0,98	1890	20,3	1890	20,8						
376	577		A1/1	0,99	0,99	1890	27,6	1890	22,2						
			A1/2	0,99	0,99	1890	27,6	1890	22,2						
		X+	A1/3	0,99	0,99	1890	21,1	1890	21,3						
		X-	A1/12	0,99	0,99	1890	22,9	1890	21,6						
		Y+	A1/28	0,99	0,99	1890	22,6	1890	21,6						
		Y-	A1/34	0,99	0,99	1890	20,8	1890	21,3						
377	578		A1/1	1,00	1,00	1890	27,8	1890	22,4						
			A1/2	1,00	1,00	1890	27,8	1890	22,4						
		X+	A1/3	1,00	1,00	1890	21,3	1890	21,6						
		X-	A1/12	1,00	1,00	1890	23,2	1890	21,8						
		Y+	A1/28	1,00	1,00	1890	22,8	1890	21,8						
		Y-	A1/34	1,00	1,00	1890	21,1	1890	21,5						
378	579		A1/1	1,00	1,00	1890	27,8	1890	22,4						
			A1/2	1,00	1,00	1890	27,8	1890	22,4						
		X+	A1/3	1,00	1,00	1890	21,3	1890	21,6						
		X-	A1/12	1,00	1,00	1890	23,2	1890	21,8						
		Y+	A1/28	1,00	1,00	1890	22,8	1890	21,8						
		Y-	A1/34	1,00	1,00	1890	21,1	1890	21,5						
379	580		A1/1	0,96	0,96	1890	25,9	1890	21,0						
			A1/2	0,96	0,96	1890	25,9	1890	21,0						
		X+	A1/3	0,96	0,96	1890	19,8	1890	20,1						
		X-	A1/12	0,96	0,96	1890	21,6	1890	20,4						
		Y+	A1/28	0,96	0,96	1890	21,2	1890	20,3						
		Y-	A1/34	0,96	0,96	1890	19,6	1890	20,1						
380	581		A1/1	1,00	1,00	1890	27,8	1890	22,4						
			A1/2	1,00	1,00	1890	27,8	1890	22,4						
		X+	A1/3	1,00	1,00	1890	21,3	1890	21,6						
		X-	A1/12	1,00	1,00	1890	23,2	1890	21,8						
		Y+	A1/28	1,00	1,00	1890	22,8	1890	21,8						
		Y-	A1/34	1,00	1,00	1890	21,1	1890	21,5						

CARICO LIMITE PIASTRE WINKLER - S.L.U.

IDENTIIFICATIVO						DRENATE		NON DRENATE		RISULTATI					
Piastr N.ro	Nodo3d N.ro		Comb N.ro	Bx' m	By' m	GamEf kg/mc	QLimV (t)	GamEf kg/mc	QLimV (t)	N (t)	Coeff. Sicur.	Minimo CoeSic	N/Ar kg/cmq	QLim/Ar kg/cmq	Status Verifica
381	582		A1/1	1,00	1,00	1890	27,8	1890	22,4						
			A1/2	1,00	1,00	1890	27,8	1890	22,4						
		X+	A1/3	1,00	1,00	1890	21,3	1890	21,6						
		X-	A1/12	1,00	1,00	1890	23,2	1890	21,8						
		Y+	A1/28	1,00	1,00	1890	22,8	1890	21,8						
		Y-	A1/34	1,00	1,00	1890	21,1	1890	21,6						
382	583		A1/1	1,00	1,00	1890	27,8	1890	22,4						
			A1/2	1,00	1,00	1890	27,8	1890	22,4						
		X+	A1/3	1,00	1,00	1890	21,3	1890	21,6						
		X-	A1/12	1,00	1,00	1890	23,2	1890	21,8						
		Y+	A1/28	1,00	1,00	1890	22,8	1890	21,8						
		Y-	A1/34	1,00	1,00	1890	21,1	1890	21,6						
383	584		A1/1	1,00	1,00	1890	27,8	1890	22,4						
			A1/2	1,00	1,00	1890	27,8	1890	22,4						
		X+	A1/3	1,00	1,00	1890	21,3	1890	21,6						
		X-	A1/12	1,00	1,00	1890	23,2	1890	21,9						
		Y+	A1/28	1,00	1,00	1890	22,8	1890	21,8						
		Y-	A1/34	1,00	1,00	1890	21,1	1890	21,6						
384	585		A1/1	1,00	1,00	1890	27,8	1890	22,4						
			A1/2	1,00	1,00	1890	27,8	1890	22,4						
		X+	A1/3	1,00	1,00	1890	21,3	1890	21,6						
		X-	A1/12	1,00	1,00	1890	23,2	1890	21,8						
		Y+	A1/28	1,00	1,00	1890	22,8	1890	21,8						
		Y-	A1/34	1,00	1,00	1890	21,1	1890	21,5						
385	586		A1/1	1,00	1,00	1890	27,8	1890	22,4						
			A1/2	1,00	1,00	1890	27,8	1890	22,4						
		X+	A1/3	1,00	1,00	1890	21,3	1890	21,6						
		X-	A1/12	1,00	1,00	1890	23,2	1890	21,8						
		Y+	A1/28	1,00	1,00	1890	22,8	1890	21,8						
		Y-	A1/34	1,00	1,00	1890	21,1	1890	21,6						
386	587		A1/1	1,00	1,00	1890	27,8	1890	22,4						
			A1/2	1,00	1,00	1890	27,8	1890	22,4						
		X+	A1/3	1,00	1,00	1890	21,3	1890	21,6						
		X-	A1/12	1,00	1,00	1890	23,2	1890	21,8						
		Y+	A1/28	1,00	1,00	1890	22,8	1890	21,8						
		Y-	A1/34	1,00	1,00	1890	21,1	1890	21,5						
387	588		A1/1	0,93	0,93	1890	24,2	1890	19,6						
			A1/2	0,93	0,93	1890	24,2	1890	19,6						
		X+	A1/3	0,93	0,93	1890	18,5	1890	18,9						
		X-	A1/12	0,93	0,93	1890	20,1	1890	19,1						
		Y+	A1/28	0,93	0,93	1890	19,8	1890	19,1						
		Y-	A1/34	0,93	0,93	1890	18,3	1890	18,9						
388	589		A1/1	0,99	0,99	1890	27,1	1890	21,8						
			A1/2	0,99	0,99	1890	27,1	1890	21,8						
		X+	A1/3	0,99	0,99	1890	20,7	1890	21,0						
		X-	A1/12	0,99	0,99	1890	22,5	1890	21,3						
		Y+	A1/28	0,99	0,99	1890	22,2	1890	21,2						
		Y-	A1/34	0,99	0,99	1890	20,5	1890	21,0						
389	590		A1/1	1,00	1,00	1890	27,8	1890	22,4						
			A1/2	1,00	1,00	1890	27,8	1890	22,4						
		X+	A1/3	1,00	1,00	1890	21,3	1890	21,6						
		X-	A1/12	1,00	1,00	1890	23,2	1890	21,8						
		Y+	A1/28	1,00	1,00	1890	22,8	1890	21,8						
		Y-	A1/34	1,00	1,00	1890	21,1	1890	21,6						
390	591		A1/1	0,98	0,98	1890	27,0	1890	21,8						
			A1/2	0,98	0,98	1890	27,0	1890	21,8						
		X+	A1/3	0,98	0,98	1890	20,6	1890	21,0						
		X-	A1/12	0,98	0,98	1890	22,5	1890	21,2						
		Y+	A1/28	0,98	0,98	1890	22,1	1890	21,2						
		Y-	A1/34	0,98	0,98	1890	20,4	1890	20,9						
391	592		A1/1	1,00	1,00	1890	27,8	1890	22,4						
			A1/2	1,00	1,00	1890	27,8	1890	22,4						
		X+	A1/3	1,00	1,00	1890	21,3	1890	21,6						
		X-	A1/12	1,00	1,00	1890	23,2	1890	21,9						
		Y+	A1/28	1,00	1,00	1890	22,8	1890	21,8						
		Y-	A1/34	1,00	1,00	1890	21,1	1890	21,6						
392	593		A1/1	1,00	1,00	1890	27,8	1890	22,4						
			A1/2	1,00	1,00	1890	27,8	1890	22,4						

CARICO LIMITE PIASTRE WINKLER - S.L.U.

IDENTIIFICATIVO						DRENATE		NON DRENATE		RISULTATI					
Piastr N.ro	Nodo3d N.ro	Comb N.ro		Bx' m	By' m	GamEf kg/mc	QLimV (t)	GamEf kg/mc	QLimV (t)	N (t)	Coeff. Sicur.	Minimo CoeSic	N/Ar kg/cmq	QLim/Ar kg/cmq	Status Verifica
		X+	A1/3	1,00	1,00	1890	21,3	1890	21,6						
		X-	A1/12	1,00	1,00	1890	23,2	1890	21,9						
		Y+	A1/28	1,00	1,00	1890	22,8	1890	21,8						
		Y-	A1/34	1,00	1,00	1890	21,1	1890	21,6						
393	594		A1/1	1,00	1,00	1890	27,8	1890	22,4						
			A1/2	1,00	1,00	1890	27,8	1890	22,4						
		X+	A1/3	1,00	1,00	1890	21,3	1890	21,6						
		X-	A1/12	1,00	1,00	1890	23,2	1890	21,9						
		Y+	A1/28	1,00	1,00	1890	22,8	1890	21,8						
		Y-	A1/34	1,00	1,00	1890	21,1	1890	21,6						
394	595		A1/1	1,00	1,00	1890	27,8	1890	22,4						
			A1/2	1,00	1,00	1890	27,8	1890	22,4						
		X+	A1/3	1,00	1,00	1890	21,3	1890	21,6						
		X-	A1/12	1,00	1,00	1890	23,2	1890	21,9						
		Y+	A1/28	1,00	1,00	1890	22,8	1890	21,8						
		Y-	A1/34	1,00	1,00	1890	21,1	1890	21,6						
395	596		A1/1	1,00	1,00	1890	27,8	1890	22,4						
			A1/2	1,00	1,00	1890	27,8	1890	22,4						
		X+	A1/3	1,00	1,00	1890	21,3	1890	21,6						
		X-	A1/12	1,00	1,00	1890	23,2	1890	21,9						
		Y+	A1/28	1,00	1,00	1890	22,8	1890	21,8						
		Y-	A1/34	1,00	1,00	1890	21,1	1890	21,6						
396	597		A1/1	0,99	0,99	1890	27,4	1890	22,1						
			A1/2	0,99	0,99	1890	27,4	1890	22,1						
		X+	A1/3	0,99	0,99	1890	21,0	1890	21,4						
		X-	A1/12	0,99	0,99	1890	22,8	1890	21,6						
		Y+	A1/28	0,99	0,99	1890	22,5	1890	21,6						
		Y-	A1/34	0,99	0,99	1890	20,8	1890	21,3						
397	598		A1/1	1,00	1,00	1890	27,8	1890	22,4						
			A1/2	1,00	1,00	1890	27,8	1890	22,4						
		X+	A1/3	1,00	1,00	1890	21,3	1890	21,6						
		X-	A1/12	1,00	1,00	1890	23,2	1890	21,9						
		Y+	A1/28	1,00	1,00	1890	22,8	1890	21,8						
		Y-	A1/34	1,00	1,00	1890	21,1	1890	21,6						
398	599		A1/1	0,96	0,96	1890	25,8	1890	20,9						
			A1/2	0,96	0,96	1890	25,8	1890	20,9						
		X+	A1/3	0,96	0,96	1890	19,8	1890	20,2						
		X-	A1/12	0,96	0,96	1890	21,5	1890	20,4						
		Y+	A1/28	0,96	0,96	1890	21,2	1890	20,4						
		Y-	A1/34	0,96	0,96	1890	19,6	1890	20,2						
399	600		A1/1	0,95	0,95	1890	25,4	1890	20,6						
			A1/2	0,95	0,95	1890	25,4	1890	20,6						
		X+	A1/3	0,95	0,95	1890	19,4	1890	19,8						
		X-	A1/12	0,95	0,95	1890	21,1	1890	20,0						
		Y+	A1/28	0,95	0,95	1890	20,8	1890	20,0						
		Y-	A1/34	0,95	0,95	1890	19,2	1890	19,8						
400	601		A1/1	0,99	0,99	1890	27,3	1890	22,0						
			A1/2	0,99	0,99	1890	27,3	1890	22,0						
		X+	A1/3	0,99	0,99	1890	20,9	1890	21,2						
		X-	A1/12	0,99	0,99	1890	22,7	1890	21,5						
		Y+	A1/28	0,99	0,99	1890	22,4	1890	21,4						
		Y-	A1/34	0,99	0,99	1890	20,7	1890	21,2						
401	602		A1/1	0,99	0,99	1890	27,3	1890	22,1						
			A1/2	0,99	0,99	1890	27,3	1890	22,1						
		X+	A1/3	0,99	0,99	1890	20,9	1890	21,2						
		X-	A1/12	0,99	0,99	1890	22,8	1890	21,5						
		Y+	A1/28	0,99	0,99	1890	22,4	1890	21,4						
		Y-	A1/34	0,99	0,99	1890	20,7	1890	21,2						
402	603		A1/1	1,00	1,00	1890	27,8	1890	22,4						
			A1/2	1,00	1,00	1890	27,8	1890	22,4						
		X+	A1/3	1,00	1,00	1890	21,3	1890	21,6						
		X-	A1/12	1,00	1,00	1890	23,2	1890	21,8						
		Y+	A1/28	1,00	1,00	1890	22,8	1890	21,8						
		Y-	A1/34	1,00	1,00	1890	21,1	1890	21,6						
403	604		A1/1	1,00	1,00	1890	27,8	1890	22,4						
			A1/2	1,00	1,00	1890	27,8	1890	22,4						
		X+	A1/3	1,00	1,00	1890	21,3	1890	21,6						
		X-	A1/12	1,00	1,00	1890	23,2	1890	21,8						
		Y+	A1/28	1,00	1,00	1890	22,8	1890	21,8						

CARICO LIMITE PIASTRE WINKLER - S.L.U.

IDENTIIFICATIVO						DRENATE		NON DRENATE		RISULTATI					
Piastr N.ro	Nodo3d N.ro	Comb N.ro		Bx' m	By' m	GamEf kg/mc	QLimV (t)	GamEf kg/mc	QLimV (t)	N (t)	Coeff. Sicur.	Minimo CoeSic	N/Ar kg/cmq	QLim/Ar kg/cmq	Status Verifica
		Y-	A1/34	1,00	1,00	1890	21,1	1890	21,6						
404	605		A1/1	1,00	1,00	1890	27,8	1890	22,4						
			A1/2	1,00	1,00	1890	27,8	1890	22,4						
		X+	A1/3	1,00	1,00	1890	21,3	1890	21,6						
		X-	A1/12	1,00	1,00	1890	23,2	1890	21,8						
		Y+	A1/28	1,00	1,00	1890	22,8	1890	21,8						
		Y-	A1/34	1,00	1,00	1890	21,1	1890	21,6						
405	606		A1/1	1,00	1,00	1890	27,8	1890	22,4						
			A1/2	1,00	1,00	1890	27,8	1890	22,4						
		X+	A1/3	1,00	1,00	1890	21,3	1890	21,6						
		X-	A1/12	1,00	1,00	1890	23,2	1890	21,8						
		Y+	A1/28	1,00	1,00	1890	22,8	1890	21,8						
		Y-	A1/34	1,00	1,00	1890	21,1	1890	21,6						
406	607		A1/1	1,00	1,00	1890	27,8	1890	22,4						
			A1/2	1,00	1,00	1890	27,8	1890	22,4						
		X+	A1/3	1,00	1,00	1890	21,3	1890	21,6						
		X-	A1/12	1,00	1,00	1890	23,2	1890	21,8						
		Y+	A1/28	1,00	1,00	1890	22,8	1890	21,8						
		Y-	A1/34	1,00	1,00	1890	21,1	1890	21,6						
407	608		A1/1	1,00	1,00	1890	27,8	1890	22,4						
			A1/2	1,00	1,00	1890	27,8	1890	22,4						
		X+	A1/3	1,00	1,00	1890	21,3	1890	21,6						
		X-	A1/12	1,00	1,00	1890	23,2	1890	21,8						
		Y+	A1/28	1,00	1,00	1890	22,8	1890	21,8						
		Y-	A1/34	1,00	1,00	1890	21,1	1890	21,5						
408	609		A1/1	1,00	1,00	1890	27,8	1890	22,4						
			A1/2	1,00	1,00	1890	27,8	1890	22,4						
		X+	A1/3	1,00	1,00	1890	21,3	1890	21,6						
		X-	A1/12	1,00	1,00	1890	23,2	1890	21,8						
		Y+	A1/28	1,00	1,00	1890	22,8	1890	21,8						
		Y-	A1/34	1,00	1,00	1890	21,1	1890	21,6						
409	610		A1/1	0,96	0,96	1890	25,7	1890	20,8						
			A1/2	0,96	0,96	1890	25,7	1890	20,8						
		X+	A1/3	0,96	0,96	1890	19,7	1890	20,0						
		X-	A1/12	0,96	0,96	1890	21,4	1890	20,3						
		Y+	A1/28	0,96	0,96	1890	21,1	1890	20,2						
		Y-	A1/34	0,96	0,96	1890	19,5	1890	20,0						
410	611		A1/1	1,00	1,00	1890	27,8	1890	22,4						
			A1/2	1,00	1,00	1890	27,8	1890	22,4						
		X+	A1/3	1,00	1,00	1890	21,3	1890	21,6						
		X-	A1/12	1,00	1,00	1890	23,2	1890	21,8						
		Y+	A1/28	1,00	1,00	1890	22,8	1890	21,8						
		Y-	A1/34	1,00	1,00	1890	21,1	1890	21,5						
411	612		A1/1	0,99	0,99	1890	27,3	1890	22,0						
			A1/2	0,99	0,99	1890	27,3	1890	22,0						
		X+	A1/3	0,99	0,99	1890	20,9	1890	21,2						
		X-	A1/12	0,99	0,99	1890	22,7	1890	21,4						
		Y+	A1/28	0,99	0,99	1890	22,4	1890	21,4						
		Y-	A1/34	0,99	0,99	1890	20,6	1890	21,1						
412	613		A1/1	1,00	1,00	1890	27,8	1890	22,4						
			A1/2	1,00	1,00	1890	27,8	1890	22,4						
		X+	A1/6	1,00	1,00	1890	21,3	1890	21,5						
		X-	A1/13	1,00	1,00	1890	23,2	1890	21,8						
		Y+	A1/29	1,00	1,00	1890	22,8	1890	21,8						
		Y-	A1/31	1,00	1,00	1890	21,1	1890	21,5						
413	614		A1/1	0,95	0,95	1890	25,1	1890	20,3						
			A1/2	0,95	0,95	1890	25,1	1890	20,3						
		X+	A1/3	0,95	0,95	1890	19,2	1890	19,5						
		X-	A1/12	0,95	0,95	1890	20,9	1890	19,8						
		Y+	A1/28	0,95	0,95	1890	20,6	1890	19,7						
		Y-	A1/34	0,95	0,95	1890	19,0	1890	19,5						
414	615		A1/1	0,96	0,96	1890	25,9	1890	20,9						
			A1/2	0,96	0,96	1890	25,9	1890	20,9						
		X+	A1/6	0,96	0,96	1890	19,8	1890	20,1						
		X-	A1/13	0,96	0,96	1890	21,5	1890	20,3						
		Y+	A1/29	0,96	0,96	1890	21,2	1890	20,3						
		Y-	A1/31	0,96	0,96	1890	19,6	1890	20,1						
415	616		A1/1	0,96	0,96	1890	25,9	1890	20,9						

CARICO LIMITE PIASTRE WINKLER - S.L.U.

IDENTIIFICATIVO					DRENATE		NON DRENATE		RISULTATI					
Piastr N.ro	Nodo3d N.ro	Comb N.ro	Bx' m	By' m	GamEf kg/mc	QLimV (t)	GamEf kg/mc	QLimV (t)	N (t)	Coeff. Sicur.	Minimo CoeSic	N/Ar kg/cmq	QLim/Ar kg/cmq	Status Verifica
		A1/2	0,96	0,96	1890	25,9	1890	20,9						
		X+ A1/6	0,96	0,96	1890	19,8	1890	20,1						
		X- A1/13	0,96	0,96	1890	21,5	1890	20,3						
		Y+ A1/29	0,96	0,96	1890	21,2	1890	20,3						
		Y- A1/31	0,96	0,96	1890	19,6	1890	20,0						
416	617	A1/1	0,84	0,84	1890	19,5	1890	16,0						
		A1/2	0,84	0,84	1890	19,5	1890	16,0						
		X+ A1/6	0,84	0,84	1890	14,9	1890	15,4						
		X- A1/13	0,84	0,84	1890	16,2	1890	15,6						
		Y+ A1/29	0,84	0,84	1890	16,0	1890	15,5						
		Y- A1/31	0,84	0,84	1890	14,8	1890	15,3						
417	618	A1/1	0,75	0,75	1890	15,7	1890	13,1						
		A1/2	0,75	0,75	1890	15,7	1890	13,1						
		X+ A1/6	0,75	0,75	1890	12,1	1890	12,5						
		X- A1/13	0,75	0,75	1890	13,1	1890	12,7						
		Y+ A1/29	0,75	0,75	1890	12,9	1890	12,7						
		Y- A1/31	0,75	0,75	1890	11,9	1890	12,5						
418	619	A1/1	1,00	1,00	1890	27,8	1890	22,4						
		A1/2	1,00	1,00	1890	27,8	1890	22,4						
		X+ A1/3	1,00	1,00	1890	21,3	1890	21,6						
		X- A1/12	1,00	1,00	1890	23,2	1890	21,9						
		Y+ A1/28	1,00	1,00	1890	22,8	1890	21,8						
		Y- A1/34	1,00	1,00	1890	21,1	1890	21,6						
419	620	A1/1	1,00	1,00	1890	27,8	1890	22,4						
		A1/2	1,00	1,00	1890	27,8	1890	22,4						
		X+ A1/3	1,00	1,00	1890	21,3	1890	21,6						
		X- A1/12	1,00	1,00	1890	23,2	1890	21,8						
		Y+ A1/28	1,00	1,00	1890	22,8	1890	21,8						
		Y- A1/34	1,00	1,00	1890	21,1	1890	21,6						
420	621	A1/1	1,00	1,00	1890	27,9	1890	22,4						
		A1/2	1,00	1,00	1890	27,9	1890	22,4						
		X+ A1/6	1,00	1,00	1890	21,3	1890	21,6						
		X- A1/13	1,00	1,00	1890	23,2	1890	21,8						
		Y+ A1/29	1,00	1,00	1890	22,8	1890	21,8						
		Y- A1/31	1,00	1,00	1890	21,1	1890	21,5						
421	622	A1/1	1,00	1,00	1890	27,8	1890	22,4						
		A1/2	1,00	1,00	1890	27,8	1890	22,4						
		X+ A1/3	1,00	1,00	1890	21,3	1890	21,6						
		X- A1/12	1,00	1,00	1890	23,2	1890	21,9						
		Y+ A1/28	1,00	1,00	1890	22,8	1890	21,8						
		Y- A1/34	1,00	1,00	1890	21,1	1890	21,6						
422	623	A1/1	1,00	1,00	1890	27,8	1890	22,4						
		A1/2	1,00	1,00	1890	27,8	1890	22,4						
		X+ A1/3	1,00	1,00	1890	21,3	1890	21,7						
		X- A1/12	1,00	1,00	1890	23,2	1890	21,9						
		Y+ A1/28	1,00	1,00	1890	22,8	1890	21,9						
		Y- A1/34	1,00	1,00	1890	21,1	1890	21,6						
423	624	A1/1	1,00	1,00	1890	27,8	1890	22,4						
		A1/2	1,00	1,00	1890	27,8	1890	22,4						
		X+ A1/6	1,00	1,00	1890	21,3	1890	21,6						
		X- A1/13	1,00	1,00	1890	23,2	1890	21,9						
		Y+ A1/29	1,00	1,00	1890	22,8	1890	21,8						
		Y- A1/31	1,00	1,00	1890	21,1	1890	21,6						
424	625	A1/1	1,00	1,00	1890	27,8	1890	22,4						
		A1/2	1,00	1,00	1890	27,8	1890	22,4						
		X+ A1/8	1,00	1,00	1890	23,2	1890	21,9						
		X- A1/15	1,00	1,00	1890	21,3	1890	21,7						
		Y+ A1/22	1,00	1,00	1890	21,1	1890	21,6						
		Y- A1/24	1,00	1,00	1890	22,8	1890	21,9						
425	626	A1/1	1,00	1,00	1890	27,8	1890	22,4						
		A1/2	1,00	1,00	1890	27,8	1890	22,4						
		X+ A1/8	1,00	1,00	1890	23,2	1890	21,8						
		X- A1/15	1,00	1,00	1890	21,3	1890	21,6						
		Y+ A1/22	1,00	1,00	1890	21,1	1890	21,6						
		Y- A1/24	1,00	1,00	1890	22,8	1890	21,8						
426	627	A1/1	1,00	1,00	1890	27,8	1890	22,4						
		A1/2	1,00	1,00	1890	27,8	1890	22,4						
		X+ A1/8	1,00	1,00	1890	23,2	1890	21,9						
		X- A1/15	1,00	1,00	1890	21,3	1890	21,6						

CARICO LIMITE PIASTRE WINKLER - S.L.U.

IDENTIIFICATIVO						DRENATE		NON DRENATE		RISULTATI					
Piastr N.ro	Nodo3d N.ro	Comb N.ro		Bx' m	By' m	GamEf kg/mc	QLimV (t)	GamEf kg/mc	QLimV (t)	N (t)	Coeff. Sicur.	Minimo CoeSic	N/Ar kg/cmq	QLim/Ar kg/cmq	Status Verifica
		Y+	A1/22	1,00	1,00	1890	21,1	1890	21,6						
		Y-	A1/24	1,00	1,00	1890	22,8	1890	21,8						
427	628		A1/1	1,00	1,00	1890	27,8	1890	22,4						
			A1/2	1,00	1,00	1890	27,8	1890	22,4						
		X+	A1/8	1,00	1,00	1890	23,2	1890	21,8						
		X-	A1/15	1,00	1,00	1890	21,3	1890	21,5						
		Y+	A1/22	1,00	1,00	1890	21,1	1890	21,5						
		Y-	A1/24	1,00	1,00	1890	22,8	1890	21,8						
428	629		A1/1	1,00	1,00	1890	27,8	1890	22,4						
			A1/2	1,00	1,00	1890	27,8	1890	22,4						
		X+	A1/8	1,00	1,00	1890	23,2	1890	21,8						
		X-	A1/15	1,00	1,00	1890	21,3	1890	21,6						
		Y+	A1/22	1,00	1,00	1890	21,1	1890	21,5						
		Y-	A1/24	1,00	1,00	1890	22,8	1890	21,8						
429	630		A1/1	0,92	0,92	1890	23,7	1890	19,3						
			A1/2	0,92	0,92	1890	23,7	1890	19,3						
		X+	A1/6	0,92	0,92	1890	18,2	1890	18,5						
		X-	A1/13	0,92	0,92	1890	19,8	1890	18,7						
		Y+	A1/29	0,92	0,92	1890	19,5	1890	18,7						
		Y-	A1/31	0,92	0,92	1890	18,0	1890	18,5						
430	631		A1/1	0,81	0,81	1890	18,3	1890	15,1						
			A1/2	0,81	0,81	1890	18,3	1890	15,1						
		X+	A1/8	0,81	0,81	1890	15,2	1890	14,6						
		X-	A1/15	0,81	0,81	1890	14,0	1890	14,4						
		Y+	A1/22	0,81	0,81	1890	13,9	1890	14,4						
		Y-	A1/24	0,81	0,81	1890	15,0	1890	14,6						
431	632		A1/1	0,98	0,98	1890	26,7	1890	21,6						
			A1/2	0,98	0,98	1890	26,7	1890	21,6						
		X+	A1/8	0,98	0,98	1890	22,3	1890	21,0						
		X-	A1/15	0,98	0,98	1890	20,4	1890	20,7						
		Y+	A1/22	0,98	0,98	1890	20,2	1890	20,7						
		Y-	A1/24	0,98	0,98	1890	21,9	1890	20,9						
432	633		A1/1	0,98	0,98	1890	26,7	1890	21,6						
			A1/2	0,98	0,98	1890	26,7	1890	21,6						
		X+	A1/8	0,98	0,98	1890	22,3	1890	21,0						
		X-	A1/15	0,98	0,98	1890	20,4	1890	20,7						
		Y+	A1/22	0,98	0,98	1890	20,2	1890	20,7						
		Y-	A1/24	0,98	0,98	1890	21,9	1890	20,9						
433	634		A1/1	1,00	1,00	1890	27,8	1890	22,4						
			A1/2	1,00	1,00	1890	27,8	1890	22,4						
		X+	A1/3	1,00	1,00	1890	21,3	1890	21,6						
		X-	A1/12	1,00	1,00	1890	23,2	1890	21,8						
		Y+	A1/28	1,00	1,00	1890	22,8	1890	21,8						
		Y-	A1/34	1,00	1,00	1890	21,1	1890	21,5						
434	635		A1/1	1,00	1,00	1890	27,8	1890	22,4						
			A1/2	1,00	1,00	1890	27,8	1890	22,4						
		X+	A1/3	1,00	1,00	1890	21,3	1890	21,5						
		X-	A1/12	1,00	1,00	1890	23,2	1890	21,8						
		Y+	A1/28	1,00	1,00	1890	22,8	1890	21,8						
		Y-	A1/34	1,00	1,00	1890	21,1	1890	21,5						
435	636		A1/1	1,00	1,00	1890	27,8	1890	22,4						
			A1/2	1,00	1,00	1890	27,8	1890	22,4						
		X+	A1/3	1,00	1,00	1890	21,3	1890	21,6						
		X-	A1/12	1,00	1,00	1890	23,2	1890	21,8						
		Y+	A1/28	1,00	1,00	1890	22,8	1890	21,8						
		Y-	A1/34	1,00	1,00	1890	21,1	1890	21,6						
436	637		A1/1	1,00	1,00	1890	27,8	1890	22,4						
			A1/2	1,00	1,00	1890	27,8	1890	22,4						
		X+	A1/3	1,00	1,00	1890	21,3	1890	21,5						
		X-	A1/12	1,00	1,00	1890	23,2	1890	21,8						
		Y+	A1/28	1,00	1,00	1890	22,8	1890	21,7						
		Y-	A1/34	1,00	1,00	1890	21,1	1890	21,5						
437	638		A1/1	1,00	1,00	1890	27,8	1890	22,4						
			A1/2	1,00	1,00	1890	27,8	1890	22,4						
		X+	A1/3	1,00	1,00	1890	21,3	1890	21,5						
		X-	A1/12	1,00	1,00	1890	23,2	1890	21,8						
		Y+	A1/28	1,00	1,00	1890	22,8	1890	21,7						
		Y-	A1/34	1,00	1,00	1890	21,1	1890	21,4						

CARICO LIMITE PIASTRE WINKLER - S.L.U.

IDENTIIFICATIVO						DRENATE		NON DRENATE		RISULTATI					
Piastr N.ro	Nodo3d N.ro		Comb N.ro	Bx' m	By' m	GamEf kg/mc	QLimV (t)	GamEf kg/mc	QLimV (t)	N (t)	Coeff. Sicur.	Minimo CoeSic	N/Ar kg/cmq	QLim/Ar kg/cmq	Status Verifica
438	639		A1/1	1,02	1,02	1890	29,2	1890	23,5						
			A1/2	1,02	1,02	1890	29,2	1890	23,5						
		X+	A1/3	1,02	1,02	1890	22,3	1890	22,5						
		X-	A1/12	1,02	1,02	1890	24,3	1890	22,8						
		Y+	A1/28	1,02	1,02	1890	24,0	1890	22,7						
		Y-	A1/34	1,02	1,02	1890	22,1	1890	22,5						
439	640		A1/1	1,00	1,00	1890	27,8	1890	22,4						
			A1/2	1,00	1,00	1890	27,8	1890	22,4						
		X+	A1/3	1,00	1,00	1890	21,3	1890	21,5						
		X-	A1/12	1,00	1,00	1890	23,2	1890	21,8						
		Y+	A1/28	1,00	1,00	1890	22,8	1890	21,8						
		Y-	A1/34	1,00	1,00	1890	21,1	1890	21,5						
440	641		A1/1	1,06	1,06	1890	31,1	1890	24,9						
			A1/2	1,06	1,06	1890	31,1	1890	24,9						
		X+	A1/3	1,06	1,06	1890	23,8	1890	23,8						
		X-	A1/12	1,06	1,06	1890	25,9	1890	24,1						
		Y+	A1/28	1,06	1,06	1890	25,5	1890	24,1						
		Y-	A1/34	1,06	1,06	1890	23,5	1890	23,8						
441	642		A1/1	1,00	1,00	1890	27,8	1890	22,4						
			A1/2	1,00	1,00	1890	27,8	1890	22,4						
		X+	A1/3	1,00	1,00	1890	21,3	1890	21,4						
		X-	A1/12	1,00	1,00	1890	23,2	1890	21,7						
		Y+	A1/28	1,00	1,00	1890	22,8	1890	21,7						
		Y-	A1/34	1,00	1,00	1890	21,1	1890	21,4						
442	643		A1/1	1,07	1,07	1890	31,9	1890	25,5						
			A1/2	1,07	1,07	1890	31,9	1890	25,5						
		X+	A1/3	1,07	1,07	1890	24,4	1890	24,3						
		X-	A1/12	1,07	1,07	1890	26,6	1890	24,7						
		Y+	A1/28	1,07	1,07	1890	26,2	1890	24,6						
		Y-	A1/34	1,07	1,07	1890	24,1	1890	24,3						
443	644		A1/1	1,02	1,02	1890	29,2	1890	23,5						
			A1/2	1,02	1,02	1890	29,2	1890	23,5						
		X+	A1/3	1,02	1,02	1890	22,3	1890	22,5						
		X-	A1/12	1,02	1,02	1890	24,3	1890	22,8						
		Y+	A1/28	1,02	1,02	1890	24,0	1890	22,7						
		Y-	A1/34	1,02	1,02	1890	22,1	1890	22,4						
444	645		A1/1	1,00	1,00	1890	27,8	1890	22,4						
			A1/2	1,00	1,00	1890	27,8	1890	22,4						
		X+	A1/3	1,00	1,00	1890	21,3	1890	21,6						
		X-	A1/12	1,00	1,00	1890	23,2	1890	21,9						
		Y+	A1/28	1,00	1,00	1890	22,8	1890	21,8						
		Y-	A1/34	1,00	1,00	1890	21,1	1890	21,6						
445	646		A1/1	1,00	1,00	1890	27,8	1890	22,4						
			A1/2	1,00	1,00	1890	27,8	1890	22,4						
		X+	A1/3	1,00	1,00	1890	21,3	1890	21,6						
		X-	A1/12	1,00	1,00	1890	23,2	1890	21,8						
		Y+	A1/28	1,00	1,00	1890	22,8	1890	21,8						
		Y-	A1/34	1,00	1,00	1890	21,1	1890	21,5						
446	647		A1/1	1,00	1,00	1890	27,8	1890	22,4						
			A1/2	1,00	1,00	1890	27,8	1890	22,4						
		X+	A1/3	1,00	1,00	1890	21,3	1890	21,6						
		X-	A1/12	1,00	1,00	1890	23,2	1890	21,9						
		Y+	A1/28	1,00	1,00	1890	22,8	1890	21,8						
		Y-	A1/34	1,00	1,00	1890	21,1	1890	21,6						
447	648		A1/1	1,00	1,00	1890	27,8	1890	22,4						
			A1/2	1,00	1,00	1890	27,8	1890	22,4						
		X+	A1/3	1,00	1,00	1890	21,3	1890	21,6						
		X-	A1/12	1,00	1,00	1890	23,2	1890	21,9						
		Y+	A1/28	1,00	1,00	1890	22,8	1890	21,8						
		Y-	A1/34	1,00	1,00	1890	21,1	1890	21,6						
448	649		A1/1	1,00	1,00	1890	27,8	1890	22,4						
			A1/2	1,00	1,00	1890	27,8	1890	22,4						
		X+	A1/3	1,00	1,00	1890	21,3	1890	21,6						
		X-	A1/12	1,00	1,00	1890	23,2	1890	21,8						
		Y+	A1/28	1,00	1,00	1890	22,8	1890	21,8						
		Y-	A1/34	1,00	1,00	1890	21,1	1890	21,6						
449	650		A1/1	1,00	1,00	1890	27,8	1890	22,4						
			A1/2	1,00	1,00	1890	27,8	1890	22,4						
		X+	A1/3	1,00	1,00	1890	21,3	1890	21,6						

CARICO LIMITE PIASTRE WINKLER - S.L.U.

IDENTIIFICATIVO						DRENATE		NON DRENATE		RISULTATI					
Piastr N.ro	Nodo3d N.ro	Comb N.ro		Bx' m	By' m	GamEf kg/mc	QLimV (t)	GamEf kg/mc	QLimV (t)	N (t)	Coeff. Sicur.	Minimo CoeSic	N/Ar kg/cmq	QLim/Ar kg/cmq	Status Verifica
		X-	A1/12	1,00	1,00	1890	23,2	1890	21,9						
		Y+	A1/28	1,00	1,00	1890	22,8	1890	21,8						
		Y-	A1/34	1,00	1,00	1890	21,1	1890	21,6						
450	651		A1/1	0,92	0,92	1890	23,6	1890	19,2						
			A1/2	0,92	0,92	1890	23,6	1890	19,2						
		X+	A1/3	0,92	0,92	1890	18,0	1890	18,5						
		X-	A1/12	0,92	0,92	1890	19,6	1890	18,7						
		Y+	A1/28	0,92	0,92	1890	19,3	1890	18,7						
		Y-	A1/34	0,92	0,92	1890	17,8	1890	18,5						
451	652		A1/1	1,00	1,00	1890	27,8	1890	22,4						
			A1/2	1,00	1,00	1890	27,8	1890	22,4						
		X+	A1/3	1,00	1,00	1890	21,3	1890	21,5						
		X-	A1/12	1,00	1,00	1890	23,2	1890	21,8						
		Y+	A1/28	1,00	1,00	1890	22,8	1890	21,7						
		Y-	A1/34	1,00	1,00	1890	21,1	1890	21,5						
452	653		A1/1	1,00	1,00	1890	27,8	1890	22,4						
			A1/2	1,00	1,00	1890	27,8	1890	22,4						
		X+	A1/3	1,00	1,00	1890	21,3	1890	21,5						
		X-	A1/12	1,00	1,00	1890	23,2	1890	21,8						
		Y+	A1/28	1,00	1,00	1890	22,8	1890	21,8						
		Y-	A1/34	1,00	1,00	1890	21,1	1890	21,5						
453	654		A1/1	1,00	1,00	1890	27,8	1890	22,4						
			A1/2	1,00	1,00	1890	27,8	1890	22,4						
		X+	A1/3	1,00	1,00	1890	21,3	1890	21,6						
		X-	A1/12	1,00	1,00	1890	23,2	1890	21,8						
		Y+	A1/28	1,00	1,00	1890	22,8	1890	21,8						
		Y-	A1/34	1,00	1,00	1890	21,1	1890	21,6						
454	655		A1/1	0,89	0,89	1890	22,2	1890	18,1						
			A1/2	0,89	0,89	1890	22,2	1890	18,1						
		X+	A1/3	0,89	0,89	1890	17,0	1890	17,3						
		X-	A1/12	0,89	0,89	1890	18,5	1890	17,5						
		Y+	A1/28	0,89	0,89	1890	18,2	1890	17,5						
		Y-	A1/34	0,89	0,89	1890	16,8	1890	17,3						
455	656		A1/1	0,87	0,87	1890	21,2	1890	17,3						
			A1/2	0,87	0,87	1890	21,2	1890	17,3						
		X+	A1/3	0,87	0,87	1890	16,2	1890	16,6						
		X-	A1/12	0,87	0,87	1890	17,6	1890	16,8						
		Y+	A1/28	0,87	0,87	1890	17,4	1890	16,8						
		Y-	A1/34	0,87	0,87	1890	16,0	1890	16,6						
456	657		A1/1	1,00	1,00	1890	27,8	1890	22,4						
			A1/2	1,00	1,00	1890	27,8	1890	22,4						
		X+	A1/3	1,00	1,00	1890	21,3	1890	21,7						
		X-	A1/12	1,00	1,00	1890	23,2	1890	21,9						
		Y+	A1/28	1,00	1,00	1890	22,8	1890	21,9						
		Y-	A1/34	1,00	1,00	1890	21,1	1890	21,6						
457	658		A1/1	1,00	1,00	1890	27,8	1890	22,4						
			A1/2	1,00	1,00	1890	27,8	1890	22,4						
		X+	A1/3	1,00	1,00	1890	21,3	1890	21,4						
		X-	A1/12	1,00	1,00	1890	23,2	1890	21,7						
		Y+	A1/28	1,00	1,00	1890	22,8	1890	21,6						
		Y-	A1/34	1,00	1,00	1890	21,1	1890	21,3						
458	659		A1/1	1,00	1,00	1890	27,8	1890	22,4						
			A1/2	1,00	1,00	1890	27,8	1890	22,4						
		X+	A1/3	1,00	1,00	1890	21,3	1890	21,3						
		X-	A1/12	1,00	1,00	1890	23,2	1890	21,7						
		Y+	A1/28	1,00	1,00	1890	22,8	1890	21,6						
		Y-	A1/34	1,00	1,00	1890	21,1	1890	21,3						
459	660		A1/1	1,08	1,08	1890	32,4	1890	25,9						
			A1/2	1,08	1,08	1890	32,4	1890	25,9						
		X+	A1/3	1,08	1,08	1890	24,8	1890	24,6						
		X-	A1/12	1,08	1,08	1890	27,0	1890	25,0						
		Y+	A1/28	1,08	1,08	1890	26,6	1890	24,9						
		Y-	A1/34	1,08	1,08	1890	24,5	1890	24,6						
460	661		A1/1	1,03	1,03	1890	29,6	1890	23,8						
			A1/2	1,03	1,03	1890	29,6	1890	23,8						
		X+	A1/3	1,03	1,03	1890	22,6	1890	22,6						
		X-	A1/12	1,03	1,03	1890	24,6	1890	22,9						
		Y+	A1/28	1,03	1,03	1890	24,3	1890	22,9						
		Y-	A1/34	1,03	1,03	1890	22,4	1890	22,6						

CARICO LIMITE PIASTRE WINKLER - S.L.U.

IDENTIIFICATIVO						DRENATE		NON DRENATE		RISULTATI					
Piastr N.ro	Nodo3d N.ro		Comb N.ro	Bx' m	By' m	GamEf kg/mc	QLimV (t)	GamEf kg/mc	QLimV (t)	N (t)	Coeff. Sicur.	Minimo CoeSic	N/Ar kg/cmq	QLim/Ar kg/cmq	Status Verifica
461	662		A1/1	0,92	0,92	1890	23,8	1890	19,3						
			A1/2	0,92	0,92	1890	23,8	1890	19,3						
		X+	A1/3	0,92	0,92	1890	18,2	1890	18,3						
		X-	A1/12	0,92	0,92	1890	19,8	1890	18,6						
		Y+	A1/28	0,92	0,92	1890	19,5	1890	18,6						
		Y-	A1/34	0,92	0,92	1890	18,0	1890	18,3						
462	663		A1/1	0,90	0,90	1890	22,6	1890	18,4						
			A1/2	0,90	0,90	1890	22,6	1890	18,4						
		X+	A1/3	0,90	0,90	1890	17,3	1890	17,5						
		X-	A1/12	0,90	0,90	1890	18,8	1890	17,8						
		Y+	A1/28	0,90	0,90	1890	18,6	1890	17,7						
		Y-	A1/34	0,90	0,90	1890	17,1	1890	17,5						
463	664		A1/1	0,84	0,84	1890	19,9	1890	16,3						
			A1/2	0,84	0,84	1890	19,9	1890	16,3						
		X+	A1/3	0,84	0,84	1890	15,2	1890	15,7						
		X-	A1/12	0,84	0,84	1890	16,6	1890	15,9						
		Y+	A1/28	0,84	0,84	1890	16,3	1890	15,8						
		Y-	A1/34	0,84	0,84	1890	15,1	1890	15,7						
464	665		A1/1	0,98	0,98	1890	26,9	1890	21,7						
			A1/2	0,98	0,98	1890	26,9	1890	21,7						
		X+	A1/3	0,98	0,98	1890	20,6	1890	21,0						
		X-	A1/12	0,98	0,98	1890	22,4	1890	21,2						
		Y+	A1/28	0,98	0,98	1890	22,1	1890	21,2						
		Y-	A1/34	0,98	0,98	1890	20,4	1890	21,0						
465	666		A1/1	1,00	1,00	1890	27,8	1890	22,4						
			A1/2	1,00	1,00	1890	27,8	1890	22,4						
		X+	A1/3	1,00	1,00	1890	21,3	1890	21,7						
		X-	A1/12	1,00	1,00	1890	23,2	1890	21,9						
		Y+	A1/28	1,00	1,00	1890	22,8	1890	21,9						
		Y-	A1/34	1,00	1,00	1890	21,1	1890	21,7						
466	667		A1/1	1,00	1,00	1890	27,8	1890	22,4						
			A1/2	1,00	1,00	1890	27,8	1890	22,4						
		X+	A1/8	1,00	1,00	1890	23,2	1890	21,9						
		X-	A1/15	1,00	1,00	1890	21,3	1890	21,7						
		Y+	A1/22	1,00	1,00	1890	21,1	1890	21,7						
		Y-	A1/24	1,00	1,00	1890	22,8	1890	21,9						
467	668		A1/1	1,00	1,00	1890	27,8	1890	22,4						
			A1/2	1,00	1,00	1890	27,8	1890	22,4						
		X+	A1/3	1,00	1,00	1890	21,3	1890	21,7						
		X-	A1/12	1,00	1,00	1890	23,2	1890	21,9						
		Y+	A1/28	1,00	1,00	1890	22,8	1890	21,9						
		Y-	A1/34	1,00	1,00	1890	21,1	1890	21,7						
468	669		A1/1	1,00	1,00	1890	27,8	1890	22,4						
			A1/2	1,00	1,00	1890	27,8	1890	22,4						
		X+	A1/3	1,00	1,00	1890	21,3	1890	21,6						
		X-	A1/12	1,00	1,00	1890	23,2	1890	21,9						
		Y+	A1/28	1,00	1,00	1890	22,8	1890	21,8						
		Y-	A1/34	1,00	1,00	1890	21,1	1890	21,6						
469	670		A1/1	1,00	1,00	1890	27,8	1890	22,4						
			A1/2	1,00	1,00	1890	27,8	1890	22,4						
		X+	A1/3	1,00	1,00	1890	21,3	1890	21,7						
		X-	A1/12	1,00	1,00	1890	23,2	1890	21,9						
		Y+	A1/28	1,00	1,00	1890	22,8	1890	21,9						
		Y-	A1/34	1,00	1,00	1890	21,1	1890	21,7						
470	671		A1/1	1,00	1,00	1890	27,8	1890	22,4						
			A1/2	1,00	1,00	1890	27,8	1890	22,4						
		X+	A1/6	1,00	1,00	1890	21,3	1890	21,7						
		X-	A1/13	1,00	1,00	1890	23,2	1890	21,9						
		Y+	A1/29	1,00	1,00	1890	22,8	1890	21,9						
		Y-	A1/31	1,00	1,00	1890	21,1	1890	21,7						
471	672		A1/1	1,00	1,00	1890	27,8	1890	22,4						
			A1/2	1,00	1,00	1890	27,8	1890	22,4						
		X+	A1/6	1,00	1,00	1890	21,3	1890	21,7						
		X-	A1/13	1,00	1,00	1890	23,2	1890	21,9						
		Y+	A1/29	1,00	1,00	1890	22,8	1890	21,9						
		Y-	A1/31	1,00	1,00	1890	21,1	1890	21,7						
472	673		A1/1	1,00	1,00	1890	27,8	1890	22,4						
			A1/2	1,00	1,00	1890	27,8	1890	22,4						

CARICO LIMITE PIASTRE WINKLER - S.L.U.

IDENTIIFICATIVO						DRENATE		NON DRENATE		RISULTATI					
Piastr N.ro	Nodo3d N.ro	Comb N.ro		Bx' m	By' m	GamEf kg/mc	QLimV (t)	GamEf kg/mc	QLimV (t)	N (t)	Coeff. Sicur.	Minimo CoeSic	N/Ar kg/cmq	QLim/Ar kg/cmq	Status Verifica
		X+	A1/8	1,00	1,00	1890	23,2	1890	21,9						
		X-	A1/15	1,00	1,00	1890	21,3	1890	21,7						
		Y+	A1/22	1,00	1,00	1890	21,1	1890	21,7						
		Y-	A1/24	1,00	1,00	1890	22,8	1890	21,9						
473	674		A1/1	1,00	1,00	1890	27,8	1890	22,4						
			A1/2	1,00	1,00	1890	27,8	1890	22,4						
		X+	A1/8	1,00	1,00	1890	23,2	1890	21,9						
		X-	A1/15	1,00	1,00	1890	21,3	1890	21,7						
		Y+	A1/22	1,00	1,00	1890	21,1	1890	21,7						
		Y-	A1/24	1,00	1,00	1890	22,8	1890	21,9						
474	675		A1/1	1,00	1,00	1890	27,8	1890	22,4						
			A1/2	1,00	1,00	1890	27,8	1890	22,4						
		X+	A1/8	1,00	1,00	1890	23,2	1890	21,9						
		X-	A1/15	1,00	1,00	1890	21,3	1890	21,7						
		Y+	A1/22	1,00	1,00	1890	21,1	1890	21,6						
		Y-	A1/24	1,00	1,00	1890	22,8	1890	21,8						
475	676		A1/1	1,00	1,00	1890	27,8	1890	22,4						
			A1/2	1,00	1,00	1890	27,8	1890	22,4						
		X+	A1/8	1,00	1,00	1890	23,2	1890	21,9						
		X-	A1/15	1,00	1,00	1890	21,3	1890	21,6						
		Y+	A1/22	1,00	1,00	1890	21,1	1890	21,6						
		Y-	A1/24	1,00	1,00	1890	22,8	1890	21,8						
476	677		A1/1	1,00	1,00	1890	27,8	1890	22,4						
			A1/2	1,00	1,00	1890	27,8	1890	22,4						
		X+	A1/8	1,00	1,00	1890	23,2	1890	21,9						
		X-	A1/15	1,00	1,00	1890	21,3	1890	21,7						
		Y+	A1/22	1,00	1,00	1890	21,1	1890	21,6						
		Y-	A1/24	1,00	1,00	1890	22,8	1890	21,8						
477	678		A1/1	1,00	1,00	1890	27,8	1890	22,4						
			A1/2	1,00	1,00	1890	27,8	1890	22,4						
		X+	A1/8	1,00	1,00	1890	23,2	1890	21,8						
		X-	A1/15	1,00	1,00	1890	21,3	1890	21,6						
		Y+	A1/22	1,00	1,00	1890	21,1	1890	21,5						
		Y-	A1/24	1,00	1,00	1890	22,8	1890	21,8						
478	679		A1/1	0,98	0,98	1890	26,7	1890	21,6						
			A1/2	0,98	0,98	1890	26,7	1890	21,6						
		X+	A1/8	0,98	0,98	1890	22,3	1890	21,0						
		X-	A1/15	0,98	0,98	1890	20,4	1890	20,7						
		Y+	A1/22	0,98	0,98	1890	20,2	1890	20,7						
		Y-	A1/24	0,98	0,98	1890	21,9	1890	20,9						
479	680		A1/1	1,00	1,00	1890	27,8	1890	22,4						
			A1/2	1,00	1,00	1890	27,8	1890	22,4						
		X+	A1/8	1,00	1,00	1890	23,2	1890	21,8						
		X-	A1/15	1,00	1,00	1890	21,3	1890	21,6						
		Y+	A1/22	1,00	1,00	1890	21,1	1890	21,6						
		Y-	A1/24	1,00	1,00	1890	22,8	1890	21,8						
480	681		A1/1	0,98	0,98	1890	26,7	1890	21,6						
			A1/2	0,98	0,98	1890	26,7	1890	21,6						
		X+	A1/8	0,98	0,98	1890	22,3	1890	21,0						
		X-	A1/15	0,98	0,98	1890	20,4	1890	20,7						
		Y+	A1/22	0,98	0,98	1890	20,2	1890	20,7						
		Y-	A1/24	0,98	0,98	1890	21,9	1890	20,9						
481	682		A1/1	1,00	1,00	1890	27,8	1890	22,4						
			A1/2	1,00	1,00	1890	27,8	1890	22,4						
		X+	A1/8	1,00	1,00	1890	23,2	1890	21,8						
		X-	A1/15	1,00	1,00	1890	21,3	1890	21,6						
		Y+	A1/22	1,00	1,00	1890	21,1	1890	21,6						
		Y-	A1/24	1,00	1,00	1890	22,8	1890	21,8						
482	683		A1/1	0,99	0,99	1890	27,2	1890	21,9						
			A1/2	0,99	0,99	1890	27,2	1890	21,9						
		X+	A1/8	0,99	0,99	1890	22,6	1890	21,3						
		X-	A1/15	0,99	0,99	1890	20,8	1890	21,0						
		Y+	A1/22	0,99	0,99	1890	20,6	1890	21,0						
		Y-	A1/24	0,99	0,99	1890	22,3	1890	21,2						
483	684		A1/1	0,84	0,84	1890	19,5	1890	16,0						
			A1/2	0,84	0,84	1890	19,5	1890	16,0						
		X+	A1/3	0,84	0,84	1890	14,9	1890	15,4						
		X-	A1/12	0,84	0,84	1890	16,2	1890	15,6						
		Y+	A1/28	0,84	0,84	1890	16,0	1890	15,6						

CARICO LIMITE PIASTRE WINKLER - S.L.U.

IDENTIIFICATIVO						DRENATE		NON DRENATE		RISULTATI					
Piastr N.ro	Nodo3d N.ro	Comb N.ro		Bx' m	By' m	GamEf kg/mc	QLimV (t)	GamEf kg/mc	QLimV (t)	N (t)	Coeff. Sicur.	Minimo CoeSic	N/Ar kg/cmq	QLim/Ar kg/cmq	Status Verifica
		Y-	A1/34	0,84	0,84	1890	14,8	1890	15,4						
484	685		A1/1	0,84	0,84	1890	19,7	1890	16,2						
			A1/2	0,84	0,84	1890	19,7	1890	16,2						
		X+	A1/3	0,84	0,84	1890	15,1	1890	15,6						
		X-	A1/12	0,84	0,84	1890	16,4	1890	15,8						
		Y+	A1/28	0,84	0,84	1890	16,2	1890	15,8						
		Y-	A1/34	0,84	0,84	1890	14,9	1890	15,6						
485	686		A1/1	0,84	0,84	1890	19,6	1890	16,1						
			A1/2	0,84	0,84	1890	19,6	1890	16,1						
		X+	A1/6	0,84	0,84	1890	15,0	1890	15,6						
		X-	A1/13	0,84	0,84	1890	16,3	1890	15,7						
		Y+	A1/29	0,84	0,84	1890	16,1	1890	15,7						
		Y-	A1/31	0,84	0,84	1890	14,9	1890	15,6						
486	687		A1/1	0,90	0,90	1890	22,7	1890	18,5						
			A1/2	0,90	0,90	1890	22,7	1890	18,5						
		X+	A1/8	0,90	0,90	1890	18,9	1890	18,1						
		X-	A1/15	0,90	0,90	1890	17,4	1890	17,9						
		Y+	A1/22	0,90	0,90	1890	17,2	1890	17,9						
		Y-	A1/24	0,90	0,90	1890	18,7	1890	18,1						
487	688		A1/1	0,86	0,86	1890	20,6	1890	16,9						
			A1/2	0,86	0,86	1890	20,6	1890	16,9						
		X+	A1/8	0,86	0,86	1890	17,2	1890	16,5						
		X-	A1/15	0,86	0,86	1890	15,8	1890	16,3						
		Y+	A1/22	0,86	0,86	1890	15,6	1890	16,3						
		Y-	A1/24	0,86	0,86	1890	16,9	1890	16,5						
488	689		A1/1	0,86	0,86	1890	20,6	1890	16,9						
			A1/2	0,86	0,86	1890	20,6	1890	16,9						
		X+	A1/8	0,86	0,86	1890	17,2	1890	16,4						
		X-	A1/15	0,86	0,86	1890	15,8	1890	16,3						
		Y+	A1/22	0,86	0,86	1890	15,6	1890	16,2						
		Y-	A1/24	0,86	0,86	1890	16,9	1890	16,4						
489	690		A1/1	0,83	0,83	1890	19,3	1890	15,9						
			A1/2	0,83	0,83	1890	19,3	1890	15,9						
		X+	A1/8	0,83	0,83	1890	16,1	1890	15,4						
		X-	A1/15	0,83	0,83	1890	14,8	1890	15,2						
		Y+	A1/22	0,83	0,83	1890	14,6	1890	15,2						
		Y-	A1/24	0,83	0,83	1890	15,9	1890	15,4						
490	691		A1/1	0,97	0,97	1890	26,0	1890	21,0						
			A1/2	0,97	0,97	1890	26,0	1890	21,0						
		X+	A1/8	0,97	0,97	1890	21,6	1890	20,2						
		X-	A1/15	0,97	0,97	1890	19,9	1890	19,9						
		Y+	A1/22	0,97	0,97	1890	19,6	1890	19,8						
		Y-	A1/24	0,97	0,97	1890	21,3	1890	20,1						
491	692		A1/1	1,00	1,00	1890	27,8	1890	22,4						
			A1/2	1,00	1,00	1890	27,8	1890	22,4						
		X+	A1/8	1,00	1,00	1890	23,2	1890	21,6						
		X-	A1/15	1,00	1,00	1890	21,3	1890	21,3						
		Y+	A1/22	1,00	1,00	1890	21,1	1890	21,2						
		Y-	A1/24	1,00	1,00	1890	22,8	1890	21,5						
492	693		A1/1	0,98	0,98	1890	26,7	1890	21,6						
			A1/2	0,98	0,98	1890	26,7	1890	21,6						
		X+	A1/8	0,98	0,98	1890	22,2	1890	20,8						
		X-	A1/15	0,98	0,98	1890	20,4	1890	20,4						
		Y+	A1/22	0,98	0,98	1890	20,2	1890	20,4						
		Y-	A1/24	0,98	0,98	1890	21,9	1890	20,7						
493	694		A1/1	1,01	1,01	1890	28,2	1890	22,7						
			A1/2	1,01	1,01	1890	28,2	1890	22,7						
		X+	A1/8	1,01	1,01	1890	23,5	1890	21,9						
		X-	A1/15	1,01	1,01	1890	21,6	1890	21,5						
		Y+	A1/22	1,01	1,01	1890	21,4	1890	21,5						
		Y-	A1/24	1,01	1,01	1890	23,2	1890	21,8						
494	695		A1/1	1,00	1,00	1890	27,8	1890	22,4						
			A1/2	1,00	1,00	1890	27,8	1890	22,4						
		X+	A1/8	1,00	1,00	1890	23,2	1890	21,7						
		X-	A1/15	1,00	1,00	1890	21,3	1890	21,3						
		Y+	A1/22	1,00	1,00	1890	21,1	1890	21,3						
		Y-	A1/24	1,00	1,00	1890	22,8	1890	21,6						
495	696		A1/1	1,00	1,00	1890	27,8	1890	22,4						

CARICO LIMITE PIASTRE WINKLER - S.L.U.

IDENTIIFICATIVO						DRENATE		NON DRENATE		RISULTATI					
Piastr N.ro	Nodo3d N.ro		Comb N.ro	Bx' m	By' m	GamEf kg/mc	QLimV (t)	GamEf kg/mc	QLimV (t)	N (t)	Coeff. Sicur.	Minimo CoeSic	N/Ar kg/cmq	QLim/Ar kg/cmq	Status Verifica
			A1/2	1,00	1,00	1890	27,8	1890	22,4						
		X+	A1/8	1,00	1,00	1890	23,2	1890	21,6						
		X-	A1/15	1,00	1,00	1890	21,3	1890	21,3						
		Y+	A1/22	1,00	1,00	1890	21,1	1890	21,3						
		Y-	A1/24	1,00	1,00	1890	22,8	1890	21,6						
496	697		A1/1	0,97	0,97	1890	26,1	1890	21,1						
			A1/2	0,97	0,97	1890	26,1	1890	21,1						
		X+	A1/9	0,97	0,97	1890	21,7	1890	20,3						
		X-	A1/18	0,97	0,97	1890	20,0	1890	19,9						
		Y+	A1/19	0,97	0,97	1890	19,8	1890	19,9						
		Y-	A1/25	0,97	0,97	1890	21,4	1890	20,2						
497	698		A1/1	0,92	0,92	1890	23,5	1890	19,2						
			A1/2	0,92	0,92	1890	23,5	1890	19,2						
		X+	A1/9	0,92	0,92	1890	19,6	1890	18,4						
		X-	A1/18	0,92	0,92	1890	18,0	1890	18,1						
		Y+	A1/19	0,92	0,92	1890	17,8	1890	18,0						
		Y-	A1/25	0,92	0,92	1890	19,3	1890	18,3						
498	699		A1/1	0,93	0,93	1890	24,2	1890	19,6						
			A1/2	0,93	0,93	1890	24,2	1890	19,6						
		X+	A1/9	0,93	0,93	1890	20,1	1890	18,9						
		X-	A1/18	0,93	0,93	1890	18,5	1890	18,5						
		Y+	A1/19	0,93	0,93	1890	18,3	1890	18,5						
		Y-	A1/25	0,93	0,93	1890	19,8	1890	18,8						
499	700		A1/1	1,00	1,00	1890	27,8	1890	22,4						
			A1/2	1,00	1,00	1890	27,8	1890	22,4						
		X+	A1/9	1,00	1,00	1890	23,2	1890	21,6						
		X-	A1/18	1,00	1,00	1890	21,3	1890	21,2						
		Y+	A1/19	1,00	1,00	1890	21,1	1890	21,2						
		Y-	A1/25	1,00	1,00	1890	22,8	1890	21,5						
500	701		A1/1	1,03	1,03	1890	29,6	1890	23,7						
			A1/2	1,03	1,03	1890	29,6	1890	23,7						
		X+	A1/9	1,03	1,03	1890	24,6	1890	22,8						
		X-	A1/18	1,03	1,03	1890	22,6	1890	22,4						
		Y+	A1/19	1,03	1,03	1890	22,4	1890	22,4						
		Y-	A1/25	1,03	1,03	1890	24,3	1890	22,7						
501	702		A1/1	1,00	1,00	1890	27,8	1890	22,4						
			A1/2	1,00	1,00	1890	27,8	1890	22,4						
		X+	A1/9	1,00	1,00	1890	23,2	1890	21,6						
		X-	A1/18	1,00	1,00	1890	21,3	1890	21,2						
		Y+	A1/19	1,00	1,00	1890	21,1	1890	21,2						
		Y-	A1/25	1,00	1,00	1890	22,8	1890	21,5						
502	703		A1/1	0,97	0,97	1890	26,1	1890	21,1						
			A1/2	0,97	0,97	1890	26,1	1890	21,1						
		X+	A1/9	0,97	0,97	1890	21,7	1890	20,3						
		X-	A1/18	0,97	0,97	1890	20,0	1890	19,9						
		Y+	A1/19	0,97	0,97	1890	19,8	1890	19,9						
		Y-	A1/25	0,97	0,97	1890	21,4	1890	20,2						
503	704		A1/1	1,00	1,00	1890	27,8	1890	22,4						
			A1/2	1,00	1,00	1890	27,8	1890	22,4						
		X+	A1/9	1,00	1,00	1890	23,2	1890	21,6						
		X-	A1/18	1,00	1,00	1890	21,3	1890	21,2						
		Y+	A1/19	1,00	1,00	1890	21,1	1890	21,2						
		Y-	A1/25	1,00	1,00	1890	22,8	1890	21,5						
504	705		A1/1	1,00	1,00	1890	27,8	1890	22,4						
			A1/2	1,00	1,00	1890	27,8	1890	22,4						
		X+	A1/9	1,00	1,00	1890	23,2	1890	21,6						
		X-	A1/18	1,00	1,00	1890	21,3	1890	21,3						
		Y+	A1/19	1,00	1,00	1890	21,1	1890	21,2						
		Y-	A1/25	1,00	1,00	1890	22,8	1890	21,6						
505	706		A1/1	0,93	0,93	1890	24,2	1890	19,6						
			A1/2	0,93	0,93	1890	24,2	1890	19,6						
		X+	A1/9	0,93	0,93	1890	20,1	1890	18,9						
		X-	A1/18	0,93	0,93	1890	18,5	1890	18,6						
		Y+	A1/19	0,93	0,93	1890	18,3	1890	18,5						
		Y-	A1/25	0,93	0,93	1890	19,8	1890	18,8						
506	707		A1/1	1,00	1,00	1890	27,8	1890	22,4						
			A1/2	1,00	1,00	1890	27,8	1890	22,4						
		X+	A1/9	1,00	1,00	1890	23,2	1890	21,7						
		X-	A1/18	1,00	1,00	1890	21,3	1890	21,3						

CARICO LIMITE PIASTRE WINKLER - S.L.U.

IDENTIIFICATIVO						DRENATE		NON DRENATE		RISULTATI					
Piastr N.ro	Nodo3d N.ro	Comb N.ro		Bx' m	By' m	GamEf kg/mc	QLimV (t)	GamEf kg/mc	QLimV (t)	N (t)	Coeff. Sicur.	Minimo CoeSic	N/Ar kg/cmq	QLim/Ar kg/cmq	Status Verifica
		Y+	A1/19	1,00	1,00	1890	21,1	1890	21,3						
		Y-	A1/25	1,00	1,00	1890	22,8	1890	21,6						
507	708		A1/1	1,01	1,01	1890	28,6	1890	23,0						
			A1/2	1,01	1,01	1890	28,6	1890	23,0						
		X+	A1/8	1,01	1,01	1890	23,8	1890	22,2						
		X-	A1/15	1,01	1,01	1890	21,9	1890	21,9						
		Y+	A1/22	1,01	1,01	1890	21,6	1890	21,8						
		Y-	A1/24	1,01	1,01	1890	23,5	1890	22,2						
508	709		A1/1	1,00	1,00	1890	27,8	1890	22,4						
			A1/2	1,00	1,00	1890	27,8	1890	22,4						
		X+	A1/8	1,00	1,00	1890	23,2	1890	21,7						
		X-	A1/15	1,00	1,00	1890	21,3	1890	21,4						
		Y+	A1/22	1,00	1,00	1890	21,1	1890	21,3						
		Y-	A1/24	1,00	1,00	1890	22,8	1890	21,6						
509	710		A1/1	1,02	1,02	1890	28,8	1890	23,1						
			A1/2	1,02	1,02	1890	28,8	1890	23,1						
		X+	A1/8	1,02	1,02	1890	23,9	1890	22,3						
		X-	A1/15	1,02	1,02	1890	22,0	1890	22,0						
		Y+	A1/22	1,02	1,02	1890	21,8	1890	21,9						
		Y-	A1/24	1,02	1,02	1890	23,6	1890	22,2						
510	711		A1/1	1,05	1,05	1890	30,8	1890	24,6						
			A1/2	1,05	1,05	1890	30,8	1890	24,6						
		X+	A1/8	1,05	1,05	1890	25,6	1890	23,7						
		X-	A1/15	1,05	1,05	1890	23,5	1890	23,3						
		Y+	A1/22	1,05	1,05	1890	23,3	1890	23,3						
		Y-	A1/24	1,05	1,05	1890	25,2	1890	23,6						
511	712		A1/1	0,96	0,96	1890	25,6	1890	20,8						
			A1/2	0,96	0,96	1890	25,6	1890	20,8						
		X+	A1/8	0,96	0,96	1890	21,3	1890	20,0						
		X-	A1/15	0,96	0,96	1890	19,6	1890	19,7						
		Y+	A1/22	0,96	0,96	1890	19,4	1890	19,6						
		Y-	A1/24	0,96	0,96	1890	21,0	1890	19,9						
512	713		A1/1	1,00	1,00	1890	27,8	1890	22,4						
			A1/2	1,00	1,00	1890	27,8	1890	22,4						
		X+	A1/9	1,00	1,00	1890	23,2	1890	21,7						
		X-	A1/18	1,00	1,00	1890	21,3	1890	21,4						
		Y+	A1/19	1,00	1,00	1890	21,1	1890	21,3						
		Y-	A1/25	1,00	1,00	1890	22,8	1890	21,6						
513	714		A1/1	1,00	1,00	1890	27,8	1890	22,4						
			A1/2	1,00	1,00	1890	27,8	1890	22,4						
		X+	A1/9	1,00	1,00	1890	23,2	1890	21,7						
		X-	A1/18	1,00	1,00	1890	21,3	1890	21,4						
		Y+	A1/19	1,00	1,00	1890	21,1	1890	21,4						
		Y-	A1/25	1,00	1,00	1890	22,8	1890	21,7						
514	715		A1/1	0,99	0,99	1890	27,5	1890	22,1						
			A1/2	0,99	0,99	1890	27,5	1890	22,1						
		X+	A1/8	0,99	0,99	1890	22,9	1890	21,4						
		X-	A1/15	0,99	0,99	1890	21,0	1890	21,1						
		Y+	A1/22	0,99	0,99	1890	20,8	1890	21,1						
		Y-	A1/24	0,99	0,99	1890	22,5	1890	21,3						
515	716		A1/1	1,00	1,00	1890	27,8	1890	22,4						
			A1/2	1,00	1,00	1890	27,8	1890	22,4						
		X+	A1/8	1,00	1,00	1890	23,2	1890	21,7						
		X-	A1/15	1,00	1,00	1890	21,3	1890	21,4						
		Y+	A1/22	1,00	1,00	1890	21,1	1890	21,4						
		Y-	A1/24	1,00	1,00	1890	22,8	1890	21,7						
516	717		A1/1	1,00	1,00	1890	27,8	1890	22,4						
			A1/2	1,00	1,00	1890	27,8	1890	22,4						
		X+	A1/8	1,00	1,00	1890	23,2	1890	21,8						
		X-	A1/15	1,00	1,00	1890	21,3	1890	21,5						
		Y+	A1/22	1,00	1,00	1890	21,1	1890	21,5						
		Y-	A1/24	1,00	1,00	1890	22,8	1890	21,7						
517	718		A1/1	1,00	1,00	1890	27,8	1890	22,4						
			A1/2	1,00	1,00	1890	27,8	1890	22,4						
		X+	A1/9	1,00	1,00	1890	23,2	1890	21,8						
		X-	A1/18	1,00	1,00	1890	21,3	1890	21,5						
		Y+	A1/19	1,00	1,00	1890	21,1	1890	21,4						
		Y-	A1/25	1,00	1,00	1890	22,8	1890	21,7						

CARICO LIMITE PIASTRE WINKLER - S.L.U.

IDENTIIFICATIVO						DRENATE		NON DRENATE		RISULTATI					
Piastr N.ro	Nodo3d N.ro		Comb N.ro	Bx' m	By' m	GamEf kg/mc	QLimV (t)	GamEf kg/mc	QLimV (t)	N (t)	Coeff. Sicur.	Minimo CoeSic	N/Ar kg/cmq	QLim/Ar kg/cmq	Status Verifica
518	719		A1/1	1,00	1,00	1890	27,8	1890	22,4						
			A1/2	1,00	1,00	1890	27,8	1890	22,4						
		X+	A1/8	1,00	1,00	1890	23,2	1890	21,8						
		X-	A1/15	1,00	1,00	1890	21,3	1890	21,5						
		Y+	A1/22	1,00	1,00	1890	21,1	1890	21,5						
		Y-	A1/24	1,00	1,00	1890	22,8	1890	21,8						
519	720		A1/1	1,00	1,00	1890	27,8	1890	22,4						
			A1/2	1,00	1,00	1890	27,8	1890	22,4						
		X+	A1/8	1,00	1,00	1890	23,2	1890	21,7						
		X-	A1/15	1,00	1,00	1890	21,3	1890	21,5						
		Y+	A1/22	1,00	1,00	1890	21,1	1890	21,4						
		Y-	A1/24	1,00	1,00	1890	22,8	1890	21,7						
520	721		A1/1	1,00	1,00	1890	27,8	1890	22,4						
			A1/2	1,00	1,00	1890	27,8	1890	22,4						
		X+	A1/9	1,00	1,00	1890	23,2	1890	21,7						
		X-	A1/18	1,00	1,00	1890	21,3	1890	21,3						
		Y+	A1/19	1,00	1,00	1890	21,1	1890	21,3						
		Y-	A1/25	1,00	1,00	1890	22,8	1890	21,6						
521	722		A1/1	1,00	1,00	1890	27,8	1890	22,4						
			A1/2	1,00	1,00	1890	27,8	1890	22,4						
		X+	A1/9	1,00	1,00	1890	23,2	1890	21,7						
		X-	A1/18	1,00	1,00	1890	21,3	1890	21,4						
		Y+	A1/19	1,00	1,00	1890	21,1	1890	21,4						
		Y-	A1/25	1,00	1,00	1890	22,8	1890	21,7						
522	723		A1/1	1,00	1,00	1890	27,8	1890	22,4						
			A1/2	1,00	1,00	1890	27,8	1890	22,4						
		X+	A1/8	1,00	1,00	1890	23,2	1890	21,7						
		X-	A1/15	1,00	1,00	1890	21,3	1890	21,4						
		Y+	A1/22	1,00	1,00	1890	21,1	1890	21,4						
		Y-	A1/24	1,00	1,00	1890	22,8	1890	21,7						
523	724		A1/1	1,00	1,00	1890	27,8	1890	22,4						
			A1/2	1,00	1,00	1890	27,8	1890	22,4						
		X+	A1/8	1,00	1,00	1890	23,2	1890	21,6						
		X-	A1/15	1,00	1,00	1890	21,3	1890	21,3						
		Y+	A1/22	1,00	1,00	1890	21,1	1890	21,3						
		Y-	A1/24	1,00	1,00	1890	22,8	1890	21,6						
524	725		A1/1	1,00	1,00	1890	27,8	1890	22,4						
			A1/2	1,00	1,00	1890	27,8	1890	22,4						
		X+	A1/8	1,00	1,00	1890	23,2	1890	21,6						
		X-	A1/15	1,00	1,00	1890	21,3	1890	21,3						
		Y+	A1/22	1,00	1,00	1890	21,1	1890	21,2						
		Y-	A1/24	1,00	1,00	1890	22,8	1890	21,6						
525	726		A1/1	1,00	1,00	1890	27,8	1890	22,4						
			A1/2	1,00	1,00	1890	27,8	1890	22,4						
		X+	A1/8	1,00	1,00	1890	23,2	1890	21,6						
		X-	A1/15	1,00	1,00	1890	21,3	1890	21,3						
		Y+	A1/22	1,00	1,00	1890	21,1	1890	21,3						
		Y-	A1/24	1,00	1,00	1890	22,8	1890	21,6						
526	727		A1/1	1,00	1,00	1890	27,8	1890	22,4						
			A1/2	1,00	1,00	1890	27,8	1890	22,4						
		X+	A1/8	1,00	1,00	1890	23,2	1890	21,7						
		X-	A1/15	1,00	1,00	1890	21,3	1890	21,3						
		Y+	A1/22	1,00	1,00	1890	21,1	1890	21,3						
		Y-	A1/24	1,00	1,00	1890	22,8	1890	21,6						
527	728		A1/1	1,00	1,00	1890	27,8	1890	22,4						
			A1/2	1,00	1,00	1890	27,8	1890	22,4						
		X+	A1/8	1,00	1,00	1890	23,2	1890	21,7						
		X-	A1/15	1,00	1,00	1890	21,3	1890	21,4						
		Y+	A1/22	1,00	1,00	1890	21,1	1890	21,3						
		Y-	A1/24	1,00	1,00	1890	22,8	1890	21,6						
528	729		A1/1	1,00	1,00	1890	27,8	1890	22,4						
			A1/2	1,00	1,00	1890	27,8	1890	22,4						
		X+	A1/8	1,00	1,00	1890	23,2	1890	21,7						
		X-	A1/15	1,00	1,00	1890	21,3	1890	21,3						
		Y+	A1/22	1,00	1,00	1890	21,1	1890	21,3						
		Y-	A1/24	1,00	1,00	1890	22,8	1890	21,6						
529	730		A1/1	1,00	1,00	1890	27,8	1890	22,4						
			A1/2	1,00	1,00	1890	27,8	1890	22,4						
		X+	A1/8	1,00	1,00	1890	23,2	1890	21,6						

CARICO LIMITE PIASTRE WINKLER - S.L.U.

IDENTIIFICATIVO						DRENATE		NON DRENATE		RISULTATI					
Piastr N.ro	Nodo3d N.ro	Comb N.ro		Bx' m	By' m	GamEf kg/mc	QLimV (t)	GamEf kg/mc	QLimV (t)	N (t)	Coeff. Sicur.	Minimo CoeSic	N/Ar kg/cmq	QLim/Ar kg/cmq	Status Verifica
		X-	A1/15	1,00	1,00	1890	21,3	1890	21,3						
		Y+	A1/22	1,00	1,00	1890	21,1	1890	21,3						
		Y-	A1/24	1,00	1,00	1890	22,8	1890	21,6						
530	731		A1/1	1,00	1,00	1890	27,8	1890	22,4						
			A1/2	1,00	1,00	1890	27,8	1890	22,4						
		X+	A1/8	1,00	1,00	1890	23,2	1890	21,7						
		X-	A1/15	1,00	1,00	1890	21,3	1890	21,4						
		Y+	A1/22	1,00	1,00	1890	21,1	1890	21,4						
		Y-	A1/24	1,00	1,00	1890	22,8	1890	21,6						
531	732		A1/1	1,00	1,00	1890	27,8	1890	22,4						
			A1/2	1,00	1,00	1890	27,8	1890	22,4						
		X+	A1/8	1,00	1,00	1890	23,2	1890	21,7						
		X-	A1/15	1,00	1,00	1890	21,3	1890	21,4						
		Y+	A1/22	1,00	1,00	1890	21,1	1890	21,4						
		Y-	A1/24	1,00	1,00	1890	22,8	1890	21,7						
532	733		A1/1	1,00	1,00	1890	27,8	1890	22,4						
			A1/2	1,00	1,00	1890	27,8	1890	22,4						
		X+	A1/8	1,00	1,00	1890	23,2	1890	21,8						
		X-	A1/15	1,00	1,00	1890	21,3	1890	21,5						
		Y+	A1/22	1,00	1,00	1890	21,1	1890	21,4						
		Y-	A1/24	1,00	1,00	1890	22,8	1890	21,7						
533	734		A1/1	0,99	0,99	1890	27,3	1890	22,0						
			A1/2	0,99	0,99	1890	27,3	1890	22,0						
		X+	A1/8	0,99	0,99	1890	22,7	1890	21,3						
		X-	A1/15	0,99	0,99	1890	20,9	1890	20,9						
		Y+	A1/22	0,99	0,99	1890	20,6	1890	20,9						
		Y-	A1/24	0,99	0,99	1890	22,4	1890	21,2						
534	735		A1/1	0,92	0,92	1890	23,7	1890	19,3						
			A1/2	0,92	0,92	1890	23,7	1890	19,3						
		X+	A1/8	0,92	0,92	1890	19,8	1890	18,7						
		X-	A1/15	0,92	0,92	1890	18,2	1890	18,4						
		Y+	A1/22	0,92	0,92	1890	18,0	1890	18,4						
		Y-	A1/24	0,92	0,92	1890	19,5	1890	18,6						
535	736		A1/1	1,00	1,00	1890	27,8	1890	22,4						
			A1/2	1,00	1,00	1890	27,8	1890	22,4						
		X+	A1/8	1,00	1,00	1890	23,2	1890	21,6						
		X-	A1/15	1,00	1,00	1890	21,3	1890	21,3						
		Y+	A1/22	1,00	1,00	1890	21,1	1890	21,3						
		Y-	A1/24	1,00	1,00	1890	22,8	1890	21,6						
536	737		A1/1	1,00	1,00	1890	27,8	1890	22,4						
			A1/2	1,00	1,00	1890	27,8	1890	22,4						
		X+	A1/8	1,00	1,00	1890	23,2	1890	21,7						
		X-	A1/15	1,00	1,00	1890	21,3	1890	21,3						
		Y+	A1/22	1,00	1,00	1890	21,1	1890	21,3						
		Y-	A1/24	1,00	1,00	1890	22,8	1890	21,6						
537	738		A1/1	1,00	1,00	1890	27,8	1890	22,4						
			A1/2	1,00	1,00	1890	27,8	1890	22,4						
		X+	A1/9	1,00	1,00	1890	23,2	1890	21,7						
		X-	A1/18	1,00	1,00	1890	21,3	1890	21,3						
		Y+	A1/19	1,00	1,00	1890	21,1	1890	21,3						
		Y-	A1/25	1,00	1,00	1890	22,8	1890	21,6						
538	739		A1/1	1,00	1,00	1890	27,8	1890	22,4						
			A1/2	1,00	1,00	1890	27,8	1890	22,4						
		X+	A1/9	1,00	1,00	1890	23,2	1890	21,7						
		X-	A1/18	1,00	1,00	1890	21,3	1890	21,3						
		Y+	A1/19	1,00	1,00	1890	21,1	1890	21,3						
		Y-	A1/25	1,00	1,00	1890	22,8	1890	21,6						
539	740		A1/1	1,00	1,00	1890	27,8	1890	22,4						
			A1/2	1,00	1,00	1890	27,8	1890	22,4						
		X+	A1/3	1,00	1,00	1890	21,3	1890	21,3						
		X-	A1/12	1,00	1,00	1890	23,2	1890	21,7						
		Y+	A1/28	1,00	1,00	1890	22,8	1890	21,6						
		Y-	A1/34	1,00	1,00	1890	21,1	1890	21,3						
540	741		A1/1	0,96	0,96	1890	25,7	1890	20,8						
			A1/2	0,96	0,96	1890	25,7	1890	20,8						
		X+	A1/8	0,96	0,96	1890	21,4	1890	20,1						
		X-	A1/15	0,96	0,96	1890	19,7	1890	19,8						
		Y+	A1/22	0,96	0,96	1890	19,4	1890	19,7						
		Y-	A1/24	0,96	0,96	1890	21,1	1890	20,0						

CARICO LIMITE PIASTRE WINKLER - S.L.U.

IDENTIIFICATIVO						DRENATE		NON DRENATE		RISULTATI					
Piastr N.ro	Nodo3d N.ro		Comb N.ro	Bx' m	By' m	GamEf kg/mc	QLimV (t)	GamEf kg/mc	QLimV (t)	N (t)	Coeff. Sicur.	Minimo CoeSic	N/Ar kg/cmq	QLim/Ar kg/cmq	Status Verifica
541	742		A1/1	1,00	1,00	1890	27,8	1890	22,4						
			A1/2	1,00	1,00	1890	27,8	1890	22,4						
		X+	A1/3	1,00	1,00	1890	21,3	1890	21,3						
		X-	A1/12	1,00	1,00	1890	23,2	1890	21,7						
		Y+	A1/19	1,00	1,00	1890	21,1	1890	21,3						
		Y-	A1/25	1,00	1,00	1890	22,8	1890	21,6						
542	743		A1/1	1,00	1,00	1890	27,8	1890	22,4						
			A1/2	1,00	1,00	1890	27,8	1890	22,4						
		X+	A1/3	1,00	1,00	1890	21,3	1890	21,4						
		X-	A1/12	1,00	1,00	1890	23,2	1890	21,7						
		Y+	A1/28	1,00	1,00	1890	22,8	1890	21,6						
		Y-	A1/34	1,00	1,00	1890	21,1	1890	21,4						
543	744		A1/1	0,98	0,98	1890	27,0	1890	21,8						
			A1/2	0,98	0,98	1890	27,0	1890	21,8						
		X+	A1/8	0,98	0,98	1890	22,4	1890	21,0						
		X-	A1/15	0,98	0,98	1890	20,6	1890	20,7						
		Y+	A1/22	0,98	0,98	1890	20,4	1890	20,7						
		Y-	A1/24	0,98	0,98	1890	22,1	1890	21,0						
544	745		A1/1	1,00	1,00	1890	27,8	1890	22,4						
			A1/2	1,00	1,00	1890	27,8	1890	22,4						
		X+	A1/3	1,00	1,00	1890	21,3	1890	21,4						
		X-	A1/12	1,00	1,00	1890	23,2	1890	21,7						
		Y+	A1/28	1,00	1,00	1890	22,8	1890	21,6						
		Y-	A1/34	1,00	1,00	1890	21,1	1890	21,3						
545	746		A1/1	1,00	1,00	1890	27,8	1890	22,4						
			A1/2	1,00	1,00	1890	27,8	1890	22,4						
		X+	A1/3	1,00	1,00	1890	21,3	1890	21,3						
		X-	A1/12	1,00	1,00	1890	23,2	1890	21,7						
		Y+	A1/28	1,00	1,00	1890	22,8	1890	21,6						
		Y-	A1/34	1,00	1,00	1890	21,1	1890	21,3						
546	747		A1/1	1,00	1,00	1890	27,8	1890	22,4						
			A1/2	1,00	1,00	1890	27,8	1890	22,4						
		X+	A1/8	1,00	1,00	1890	23,2	1890	21,7						
		X-	A1/15	1,00	1,00	1890	21,3	1890	21,5						
		Y+	A1/22	1,00	1,00	1890	21,1	1890	21,4						
		Y-	A1/24	1,00	1,00	1890	22,8	1890	21,7						
547	748		A1/1	1,00	1,00	1890	27,8	1890	22,4						
			A1/2	1,00	1,00	1890	27,8	1890	22,4						
		X+	A1/9	1,00	1,00	1890	23,2	1890	21,7						
		X-	A1/18	1,00	1,00	1890	21,3	1890	21,5						
		Y+	A1/19	1,00	1,00	1890	21,1	1890	21,4						
		Y-	A1/25	1,00	1,00	1890	22,8	1890	21,7						
548	749		A1/1	1,00	1,00	1890	27,8	1890	22,4						
			A1/2	1,00	1,00	1890	27,8	1890	22,4						
		X+	A1/8	1,00	1,00	1890	23,2	1890	21,8						
		X-	A1/15	1,00	1,00	1890	21,3	1890	21,5						
		Y+	A1/22	1,00	1,00	1890	21,1	1890	21,4						
		Y-	A1/24	1,00	1,00	1890	22,8	1890	21,7						
549	750		A1/1	1,00	1,00	1890	27,8	1890	22,4						
			A1/2	1,00	1,00	1890	27,8	1890	22,4						
		X+	A1/8	1,00	1,00	1890	23,2	1890	21,8						
		X-	A1/15	1,00	1,00	1890	21,3	1890	21,5						
		Y+	A1/22	1,00	1,00	1890	21,1	1890	21,5						
		Y-	A1/24	1,00	1,00	1890	22,8	1890	21,7						
550	751		A1/1	1,00	1,00	1890	27,8	1890	22,4						
			A1/2	1,00	1,00	1890	27,8	1890	22,4						
		X+	A1/8	1,00	1,00	1890	23,2	1890	21,8						
		X-	A1/15	1,00	1,00	1890	21,3	1890	21,5						
		Y+	A1/22	1,00	1,00	1890	21,1	1890	21,5						
		Y-	A1/24	1,00	1,00	1890	22,8	1890	21,7						
551	752		A1/1	1,00	1,00	1890	27,8	1890	22,4						
			A1/2	1,00	1,00	1890	27,8	1890	22,4						
		X+	A1/8	1,00	1,00	1890	23,2	1890	21,8						
		X-	A1/15	1,00	1,00	1890	21,3	1890	21,5						
		Y+	A1/22	1,00	1,00	1890	21,1	1890	21,5						
		Y-	A1/24	1,00	1,00	1890	22,8	1890	21,8						
552	753		A1/1	1,00	1,00	1890	27,8	1890	22,4						
			A1/2	1,00	1,00	1890	27,8	1890	22,4						

CARICO LIMITE PIASTRE WINKLER - S.L.U.

IDENTIIFICATIVO						DRENATE		NON DRENATE		RISULTATI					
Piastr N.ro	Nodo3d N.ro	Comb N.ro		Bx' m	By' m	GamEf kg/mc	QLimV (t)	GamEf kg/mc	QLimV (t)	N (t)	Coeff. Sicur.	Minimo CoeSic	N/Ar kg/cmq	QLim/Ar kg/cmq	Status Verifica
		X+	A1/8	1,00	1,00	1890	23,2	1890	21,8						
		X-	A1/15	1,00	1,00	1890	21,3	1890	21,6						
		Y+	A1/22	1,00	1,00	1890	21,1	1890	21,5						
		Y-	A1/24	1,00	1,00	1890	22,8	1890	21,8						
553	754		A1/1	1,00	1,00	1890	27,8	1890	22,4						
			A1/2	1,00	1,00	1890	27,8	1890	22,4						
		X+	A1/8	1,00	1,00	1890	23,2	1890	21,8						
		X-	A1/15	1,00	1,00	1890	21,3	1890	21,6						
		Y+	A1/22	1,00	1,00	1890	21,1	1890	21,5						
		Y-	A1/24	1,00	1,00	1890	22,8	1890	21,8						
554	755		A1/1	1,00	1,00	1890	27,8	1890	22,4						
			A1/2	1,00	1,00	1890	27,8	1890	22,4						
		X+	A1/8	1,00	1,00	1890	23,2	1890	21,8						
		X-	A1/15	1,00	1,00	1890	21,3	1890	21,5						
		Y+	A1/22	1,00	1,00	1890	21,1	1890	21,5						
		Y-	A1/24	1,00	1,00	1890	22,8	1890	21,8						
555	756		A1/1	1,00	1,00	1890	27,8	1890	22,4						
			A1/2	1,00	1,00	1890	27,8	1890	22,4						
		X+	A1/8	1,00	1,00	1890	23,2	1890	21,8						
		X-	A1/15	1,00	1,00	1890	21,3	1890	21,6						
		Y+	A1/22	1,00	1,00	1890	21,1	1890	21,5						
		Y-	A1/24	1,00	1,00	1890	22,8	1890	21,8						
556	757		A1/1	1,00	1,00	1890	27,8	1890	22,4						
			A1/2	1,00	1,00	1890	27,8	1890	22,4						
		X+	A1/8	1,00	1,00	1890	23,2	1890	21,8						
		X-	A1/15	1,00	1,00	1890	21,3	1890	21,6						
		Y+	A1/22	1,00	1,00	1890	21,1	1890	21,6						
		Y-	A1/24	1,00	1,00	1890	22,8	1890	21,8						
557	758		A1/1	1,00	1,00	1890	27,8	1890	22,4						
			A1/2	1,00	1,00	1890	27,8	1890	22,4						
		X+	A1/8	1,00	1,00	1890	23,2	1890	21,8						
		X-	A1/15	1,00	1,00	1890	21,3	1890	21,6						
		Y+	A1/22	1,00	1,00	1890	21,1	1890	21,6						
		Y-	A1/24	1,00	1,00	1890	22,8	1890	21,8						
558	759		A1/1	1,00	1,00	1890	27,8	1890	22,4						
			A1/2	1,00	1,00	1890	27,8	1890	22,4						
		X+	A1/8	1,00	1,00	1890	23,2	1890	21,8						
		X-	A1/15	1,00	1,00	1890	21,3	1890	21,6						
		Y+	A1/22	1,00	1,00	1890	21,1	1890	21,5						
		Y-	A1/24	1,00	1,00	1890	22,8	1890	21,8						
559	760		A1/1	1,00	1,00	1890	27,8	1890	22,4						
			A1/2	1,00	1,00	1890	27,8	1890	22,4						
		X+	A1/8	1,00	1,00	1890	23,2	1890	21,8						
		X-	A1/15	1,00	1,00	1890	21,3	1890	21,6						
		Y+	A1/22	1,00	1,00	1890	21,1	1890	21,6						
		Y-	A1/24	1,00	1,00	1890	22,8	1890	21,8						
560	761		A1/1	1,00	1,00	1890	27,8	1890	22,4						
			A1/2	1,00	1,00	1890	27,8	1890	22,4						
		X+	A1/8	1,00	1,00	1890	23,2	1890	21,8						
		X-	A1/15	1,00	1,00	1890	21,3	1890	21,6						
		Y+	A1/22	1,00	1,00	1890	21,1	1890	21,5						
		Y-	A1/24	1,00	1,00	1890	22,8	1890	21,8						
561	762		A1/1	1,00	1,00	1890	27,8	1890	22,4						
			A1/2	1,00	1,00	1890	27,8	1890	22,4						
		X+	A1/9	1,00	1,00	1890	23,2	1890	21,8						
		X-	A1/18	1,00	1,00	1890	21,3	1890	21,5						
		Y+	A1/19	1,00	1,00	1890	21,1	1890	21,5						
		Y-	A1/25	1,00	1,00	1890	22,8	1890	21,8						
562	763		A1/1	1,00	1,00	1890	27,8	1890	22,4						
			A1/2	1,00	1,00	1890	27,8	1890	22,4						
		X+	A1/3	1,00	1,00	1890	21,3	1890	21,5						
		X-	A1/12	1,00	1,00	1890	23,2	1890	21,7						
		Y+	A1/28	1,00	1,00	1890	22,8	1890	21,7						
		Y-	A1/34	1,00	1,00	1890	21,1	1890	21,4						
563	764		A1/1	1,00	1,00	1890	27,8	1890	22,4						
			A1/2	1,00	1,00	1890	27,8	1890	22,4						
		X+	A1/3	1,00	1,00	1890	21,3	1890	21,5						
		X-	A1/12	1,00	1,00	1890	23,2	1890	21,7						
		Y+	A1/28	1,00	1,00	1890	22,8	1890	21,7						

CARICO LIMITE PIASTRE WINKLER - S.L.U.

IDENTIIFICATIVO						DRENATE		NON DRENATE		RISULTATI					
Piastr N.ro	Nodo3d N.ro	Comb N.ro		Bx' m	By' m	GamEf kg/mc	QLimV (t)	GamEf kg/mc	QLimV (t)	N (t)	Coeff. Sicur.	Minimo CoeSic	N/Ar kg/cmq	QLim/Ar kg/cmq	Status Verifica
		Y-	A1/34	1,00	1,00	1890	21,1	1890	21,4						
564	765		A1/1	1,00	1,00	1890	27,8	1890	22,4						
			A1/2	1,00	1,00	1890	27,8	1890	22,4						
		X+	A1/3	1,00	1,00	1890	21,3	1890	21,4						
		X-	A1/12	1,00	1,00	1890	23,2	1890	21,7						
		Y+	A1/28	1,00	1,00	1890	22,8	1890	21,6						
		Y-	A1/34	1,00	1,00	1890	21,1	1890	21,4						
565	766		A1/1	1,00	1,00	1890	27,8	1890	22,4						
			A1/2	1,00	1,00	1890	27,8	1890	22,4						
		X+	A1/3	1,00	1,00	1890	21,3	1890	21,5						
		X-	A1/12	1,00	1,00	1890	23,2	1890	21,8						
		Y+	A1/28	1,00	1,00	1890	22,8	1890	21,7						
		Y-	A1/34	1,00	1,00	1890	21,1	1890	21,5						
566	767		A1/1	1,00	1,00	1890	27,8	1890	22,4						
			A1/2	1,00	1,00	1890	27,8	1890	22,4						
		X+	A1/8	1,00	1,00	1890	23,2	1890	21,8						
		X-	A1/15	1,00	1,00	1890	21,3	1890	21,6						
		Y+	A1/22	1,00	1,00	1890	21,1	1890	21,5						
		Y-	A1/24	1,00	1,00	1890	22,8	1890	21,8						
567	768		A1/1	1,00	1,00	1890	27,8	1890	22,4						
			A1/2	1,00	1,00	1890	27,8	1890	22,4						
		X+	A1/3	1,00	1,00	1890	21,3	1890	21,6						
		X-	A1/12	1,00	1,00	1890	23,2	1890	21,8						
		Y+	A1/28	1,00	1,00	1890	22,8	1890	21,8						
		Y-	A1/34	1,00	1,00	1890	21,1	1890	21,5						
568	769		A1/1	1,00	1,00	1890	27,8	1890	22,4						
			A1/2	1,00	1,00	1890	27,8	1890	22,4						
		X+	A1/3	1,00	1,00	1890	21,3	1890	21,5						
		X-	A1/12	1,00	1,00	1890	23,2	1890	21,8						
		Y+	A1/28	1,00	1,00	1890	22,8	1890	21,7						
		Y-	A1/34	1,00	1,00	1890	21,1	1890	21,5						
569	770		A1/1	1,00	1,00	1890	27,8	1890	22,4						
			A1/2	1,00	1,00	1890	27,8	1890	22,4						
		X+	A1/8	1,00	1,00	1890	23,2	1890	21,8						
		X-	A1/15	1,00	1,00	1890	21,3	1890	21,6						
		Y+	A1/22	1,00	1,00	1890	21,1	1890	21,5						
		Y-	A1/24	1,00	1,00	1890	22,8	1890	21,8						
570	771		A1/1	1,00	1,00	1890	27,8	1890	22,4						
			A1/2	1,00	1,00	1890	27,8	1890	22,4						
		X+	A1/8	1,00	1,00	1890	23,2	1890	21,8						
		X-	A1/15	1,00	1,00	1890	21,3	1890	21,6						
		Y+	A1/22	1,00	1,00	1890	21,1	1890	21,5						
		Y-	A1/24	1,00	1,00	1890	22,8	1890	21,8						
571	772		A1/1	1,00	1,00	1890	27,8	1890	22,4						
			A1/2	1,00	1,00	1890	27,8	1890	22,4						
		X+	A1/8	1,00	1,00	1890	23,2	1890	21,8						
		X-	A1/15	1,00	1,00	1890	21,3	1890	21,5						
		Y+	A1/22	1,00	1,00	1890	21,1	1890	21,5						
		Y-	A1/24	1,00	1,00	1890	22,8	1890	21,7						
572	773		A1/1	1,00	1,00	1890	27,8	1890	22,4						
			A1/2	1,00	1,00	1890	27,8	1890	22,4						
		X+	A1/8	1,00	1,00	1890	23,2	1890	21,8						
		X-	A1/15	1,00	1,00	1890	21,3	1890	21,6						
		Y+	A1/22	1,00	1,00	1890	21,1	1890	21,5						
		Y-	A1/24	1,00	1,00	1890	22,8	1890	21,8						
573	774		A1/1	1,00	1,00	1890	27,8	1890	22,4						
			A1/2	1,00	1,00	1890	27,8	1890	22,4						
		X+	A1/6	1,00	1,00	1890	21,3	1890	21,5						
		X-	A1/13	1,00	1,00	1890	23,2	1890	21,8						
		Y+	A1/29	1,00	1,00	1890	22,8	1890	21,8						
		Y-	A1/31	1,00	1,00	1890	21,1	1890	21,5						
574	775		A1/1	1,00	1,00	1890	27,8	1890	22,4						
			A1/2	1,00	1,00	1890	27,8	1890	22,4						
		X+	A1/8	1,00	1,00	1890	23,2	1890	21,8						
		X-	A1/15	1,00	1,00	1890	21,3	1890	21,5						
		Y+	A1/22	1,00	1,00	1890	21,1	1890	21,5						
		Y-	A1/24	1,00	1,00	1890	22,8	1890	21,7						
575	776		A1/1	1,00	1,00	1890	27,8	1890	22,4						

CARICO LIMITE PIASTRE WINKLER - S.L.U.

IDENTIIFICATIVO						DRENATE		NON DRENATE		RISULTATI					
Piastr N.ro	Nodo3d N.ro	Comb N.ro		Bx' m	By' m	GamEf kg/mc	QLimV (t)	GamEf kg/mc	QLimV (t)	N (t)	Coeff. Sicur.	Minimo CoeSic	N/Ar kg/cmq	QLim/Ar kg/cmq	Status Verifica
			A1/2	1,00	1,00	1890	27,8	1890	22,4						
		X+	A1/6	1,00	1,00	1890	21,3	1890	21,5						
		X-	A1/13	1,00	1,00	1890	23,2	1890	21,8						
		Y+	A1/29	1,00	1,00	1890	22,8	1890	21,7						
		Y-	A1/31	1,00	1,00	1890	21,1	1890	21,5						
576	777		A1/1	1,00	1,00	1890	27,8	1890	22,4						
			A1/2	1,00	1,00	1890	27,8	1890	22,4						
		X+	A1/3	1,00	1,00	1890	21,3	1890	21,5						
		X-	A1/12	1,00	1,00	1890	23,2	1890	21,8						
		Y+	A1/28	1,00	1,00	1890	22,8	1890	21,8						
		Y-	A1/34	1,00	1,00	1890	21,1	1890	21,5						
577	778		A1/1	1,00	1,00	1890	27,8	1890	22,4						
			A1/2	1,00	1,00	1890	27,8	1890	22,4						
		X+	A1/3	1,00	1,00	1890	21,3	1890	21,5						
		X-	A1/12	1,00	1,00	1890	23,2	1890	21,8						
		Y+	A1/28	1,00	1,00	1890	22,8	1890	21,8						
		Y-	A1/34	1,00	1,00	1890	21,1	1890	21,5						
578	779		A1/1	0,97	0,97	1890	26,1	1890	21,1						
			A1/2	0,97	0,97	1890	26,1	1890	21,1						
		X+	A1/9	0,97	0,97	1890	21,7	1890	20,3						
		X-	A1/18	0,97	0,97	1890	20,0	1890	19,9						
		Y+	A1/19	0,97	0,97	1890	19,8	1890	19,9						
		Y-	A1/25	0,97	0,97	1890	21,4	1890	20,2						
579	780		A1/1	1,00	1,00	1890	27,8	1890	22,4						
			A1/2	1,00	1,00	1890	27,8	1890	22,4						
		X+	A1/9	1,00	1,00	1890	23,2	1890	21,6						
		X-	A1/18	1,00	1,00	1890	21,3	1890	21,2						
		Y+	A1/19	1,00	1,00	1890	21,1	1890	21,2						
		Y-	A1/25	1,00	1,00	1890	22,8	1890	21,5						
580	781		A1/1	1,00	1,00	1890	27,8	1890	22,4						
			A1/2	1,00	1,00	1890	27,8	1890	22,4						
		X+	A1/9	1,00	1,00	1890	23,2	1890	21,5						
		X-	A1/18	1,00	1,00	1890	21,3	1890	21,2						
		Y+	A1/19	1,00	1,00	1890	21,1	1890	21,1						
		Y-	A1/25	1,00	1,00	1890	22,8	1890	21,5						
581	782		A1/1	1,03	1,03	1890	29,6	1890	23,7						
			A1/2	1,03	1,03	1890	29,6	1890	23,7						
		X+	A1/9	1,03	1,03	1890	24,6	1890	22,8						
		X-	A1/18	1,03	1,03	1890	22,6	1890	22,4						
		Y+	A1/19	1,03	1,03	1890	22,4	1890	22,3						
		Y-	A1/25	1,03	1,03	1890	24,3	1890	22,7						
582	783		A1/1	1,00	1,00	1890	27,8	1890	22,4						
			A1/2	1,00	1,00	1890	27,8	1890	22,4						
		X+	A1/9	1,00	1,00	1890	23,2	1890	21,5						
		X-	A1/18	1,00	1,00	1890	21,3	1890	21,1						
		Y+	A1/19	1,00	1,00	1890	21,1	1890	21,1						
		Y-	A1/25	1,00	1,00	1890	22,8	1890	21,4						
583	784		A1/1	0,97	0,97	1890	26,1	1890	21,1						
			A1/2	0,97	0,97	1890	26,1	1890	21,1						
		X+	A1/9	0,97	0,97	1890	21,7	1890	20,2						
		X-	A1/18	0,97	0,97	1890	20,0	1890	19,9						
		Y+	A1/19	0,97	0,97	1890	19,8	1890	19,8						
		Y-	A1/25	0,97	0,97	1890	21,4	1890	20,2						
584	785		A1/1	1,00	1,00	1890	27,8	1890	22,4						
			A1/2	1,00	1,00	1890	27,8	1890	22,4						
		X+	A1/9	1,00	1,00	1890	23,2	1890	21,6						
		X-	A1/18	1,00	1,00	1890	21,3	1890	21,2						
		Y+	A1/19	1,00	1,00	1890	21,1	1890	21,2						
		Y-	A1/25	1,00	1,00	1890	22,8	1890	21,5						
585	786		A1/1	1,00	1,00	1890	27,8	1890	22,4						
			A1/2	1,00	1,00	1890	27,8	1890	22,4						
		X+	A1/9	1,00	1,00	1890	23,2	1890	21,6						
		X-	A1/18	1,00	1,00	1890	21,3	1890	21,3						
		Y+	A1/19	1,00	1,00	1890	21,1	1890	21,3						
		Y-	A1/25	1,00	1,00	1890	22,8	1890	21,6						
586	787		A1/1	1,00	1,00	1890	27,8	1890	22,4						
			A1/2	1,00	1,00	1890	27,8	1890	22,4						
		X+	A1/9	1,00	1,00	1890	23,2	1890	21,7						
		X-	A1/18	1,00	1,00	1890	21,3	1890	21,4						

CARICO LIMITE PIASTRE WINKLER - S.L.U.

IDENTIIFICATIVO						DRENATE		NON DRENATE		RISULTATI					
Piastr N.ro	Nodo3d N.ro	Comb N.ro		Bx' m	By' m	GamEf kg/mc	QLimV (t)	GamEf kg/mc	QLimV (t)	N (t)	Coeff. Sicur.	Minimo CoeSic	N/Ar kg/cmq	QLim/Ar kg/cmq	Status Verifica
		Y+	A1/19	1,00	1,00	1890	21,1	1890	21,3						
		Y-	A1/25	1,00	1,00	1890	22,8	1890	21,6						
587	788		A1/1	1,00	1,00	1890	27,8	1890	22,4						
			A1/2	1,00	1,00	1890	27,8	1890	22,4						
		X+	A1/9	1,00	1,00	1890	23,2	1890	21,8						
		X-	A1/18	1,00	1,00	1890	21,3	1890	21,5						
		Y+	A1/19	1,00	1,00	1890	21,1	1890	21,4						
		Y-	A1/25	1,00	1,00	1890	22,8	1890	21,7						
588	789		A1/1	1,00	1,00	1890	27,8	1890	22,4						
			A1/2	1,00	1,00	1890	27,8	1890	22,4						
		X+	A1/9	1,00	1,00	1890	23,2	1890	21,7						
		X-	A1/18	1,00	1,00	1890	21,3	1890	21,4						
		Y+	A1/19	1,00	1,00	1890	21,1	1890	21,4						
		Y-	A1/25	1,00	1,00	1890	22,8	1890	21,7						
589	790		A1/1	1,00	1,00	1890	27,8	1890	22,4						
			A1/2	1,00	1,00	1890	27,8	1890	22,4						
		X+	A1/9	1,00	1,00	1890	23,2	1890	21,8						
		X-	A1/18	1,00	1,00	1890	21,3	1890	21,5						
		Y+	A1/19	1,00	1,00	1890	21,1	1890	21,5						
		Y-	A1/25	1,00	1,00	1890	22,8	1890	21,8						
590	791		A1/1	1,00	1,00	1890	27,8	1890	22,4						
			A1/2	1,00	1,00	1890	27,8	1890	22,4						
		X+	A1/9	1,00	1,00	1890	23,2	1890	21,8						
		X-	A1/18	1,00	1,00	1890	21,3	1890	21,5						
		Y+	A1/19	1,00	1,00	1890	21,1	1890	21,5						
		Y-	A1/25	1,00	1,00	1890	22,8	1890	21,7						
591	792		A1/1	1,00	1,00	1890	27,8	1890	22,4						
			A1/2	1,00	1,00	1890	27,8	1890	22,4						
		X+	A1/8	1,00	1,00	1890	23,2	1890	21,8						
		X-	A1/15	1,00	1,00	1890	21,3	1890	21,6						
		Y+	A1/22	1,00	1,00	1890	21,1	1890	21,5						
		Y-	A1/24	1,00	1,00	1890	22,8	1890	21,8						
592	793		A1/1	0,96	0,96	1890	25,6	1890	20,7						
			A1/2	0,96	0,96	1890	25,6	1890	20,7						
		X+	A1/9	0,96	0,96	1890	21,3	1890	19,9						
		X-	A1/18	0,96	0,96	1890	19,6	1890	19,5						
		Y+	A1/19	0,96	0,96	1890	19,4	1890	19,5						
		Y-	A1/25	0,96	0,96	1890	21,0	1890	19,8						
593	794		A1/1	0,94	0,94	1890	24,5	1890	19,9						
			A1/2	0,94	0,94	1890	24,5	1890	19,9						
		X+	A1/9	0,94	0,94	1890	20,4	1890	19,0						
		X-	A1/18	0,94	0,94	1890	18,7	1890	18,7						
		Y+	A1/19	0,94	0,94	1890	18,5	1890	18,6						
		Y-	A1/25	0,94	0,94	1890	20,1	1890	18,9						
594	795		A1/1	0,85	0,85	1890	20,0	1890	16,4						
			A1/2	0,85	0,85	1890	20,0	1890	16,4						
		X+	A1/9	0,85	0,85	1890	16,7	1890	15,7						
		X-	A1/18	0,85	0,85	1890	15,3	1890	15,4						
		Y+	A1/19	0,85	0,85	1890	15,2	1890	15,4						
		Y-	A1/25	0,85	0,85	1890	16,4	1890	15,7						
595	796		A1/1	1,00	1,00	1890	27,8	1890	22,4						
			A1/2	1,00	1,00	1890	27,8	1890	22,4						
		X+	A1/9	1,00	1,00	1890	23,2	1890	21,6						
		X-	A1/18	1,00	1,00	1890	21,3	1890	21,3						
		Y+	A1/19	1,00	1,00	1890	21,1	1890	21,2						
		Y-	A1/25	1,00	1,00	1890	22,8	1890	21,6						
596	797		A1/1	0,97	0,97	1890	26,1	1890	21,1						
			A1/2	0,97	0,97	1890	26,1	1890	21,1						
		X+	A1/9	0,97	0,97	1890	21,7	1890	20,3						
		X-	A1/18	0,97	0,97	1890	19,9	1890	19,9						
		Y+	A1/19	0,97	0,97	1890	19,7	1890	19,9						
		Y-	A1/25	0,97	0,97	1890	21,4	1890	20,2						
597	798		A1/1	1,00	1,00	1890	27,8	1890	22,4						
			A1/2	1,00	1,00	1890	27,8	1890	22,4						
		X+	A1/9	1,00	1,00	1890	23,2	1890	21,7						
		X-	A1/18	1,00	1,00	1890	21,3	1890	21,4						
		Y+	A1/19	1,00	1,00	1890	21,1	1890	21,3						
		Y-	A1/25	1,00	1,00	1890	22,8	1890	21,6						

CARICO LIMITE PIASTRE WINKLER - S.L.U.

IDENTIIFICATIVO						DRENATE		NON DRENATE		RISULTATI					
Piastr N.ro	Nodo3d N.ro		Comb N.ro	Bx' m	By' m	GamEf kg/mc	QLimV (t)	GamEf kg/mc	QLimV (t)	N (t)	Coeff. Sicur.	Minimo CoeSic	N/Ar kg/cmq	QLim/Ar kg/cmq	Status Verifica
598	799		A1/1	1,00	1,00	1890	27,8	1890	22,4						
			A1/2	1,00	1,00	1890	27,8	1890	22,4						
		X+	A1/9	1,00	1,00	1890	23,2	1890	21,6						
		X-	A1/18	1,00	1,00	1890	21,3	1890	21,3						
		Y+	A1/19	1,00	1,00	1890	21,1	1890	21,2						
		Y-	A1/25	1,00	1,00	1890	22,8	1890	21,5						
599	800		A1/1	1,00	1,00	1890	27,8	1890	22,4						
			A1/2	1,00	1,00	1890	27,8	1890	22,4						
		X+	A1/9	1,00	1,00	1890	23,2	1890	21,7						
		X-	A1/18	1,00	1,00	1890	21,3	1890	21,4						
		Y+	A1/19	1,00	1,00	1890	21,1	1890	21,4						
		Y-	A1/25	1,00	1,00	1890	22,8	1890	21,7						
600	801		A1/1	1,05	1,05	1890	30,4	1890	24,4						
			A1/2	1,05	1,05	1890	30,4	1890	24,4						
		X+	A1/9	1,05	1,05	1890	25,3	1890	23,3						
		X-	A1/18	1,05	1,05	1890	23,3	1890	22,9						
		Y+	A1/19	1,05	1,05	1890	23,0	1890	22,8						
		Y-	A1/25	1,05	1,05	1890	24,9	1890	23,3						
601	802		A1/1	1,00	1,00	1890	27,8	1890	22,4						
			A1/2	1,00	1,00	1890	27,8	1890	22,4						
		X+	A1/9	1,00	1,00	1890	23,2	1890	21,5						
		X-	A1/18	1,00	1,00	1890	21,3	1890	21,2						
		Y+	A1/19	1,00	1,00	1890	21,1	1890	21,1						
		Y-	A1/25	1,00	1,00	1890	22,8	1890	21,5						
602	803		A1/1	0,90	0,90	1890	22,8	1890	18,6						
			A1/2	0,90	0,90	1890	22,8	1890	18,6						
		X+	A1/9	0,90	0,90	1890	19,0	1890	17,8						
		X-	A1/18	0,90	0,90	1890	17,4	1890	17,5						
		Y+	A1/19	0,90	0,90	1890	17,2	1890	17,4						
		Y-	A1/25	0,90	0,90	1890	18,7	1890	17,7						
603	804		A1/1	0,84	0,84	1890	19,5	1890	16,0						
			A1/2	0,84	0,84	1890	19,5	1890	16,0						
		X+	A1/9	0,84	0,84	1890	16,3	1890	15,3						
		X-	A1/18	0,84	0,84	1890	14,9	1890	15,1						
		Y+	A1/19	0,84	0,84	1890	14,8	1890	15,0						
		Y-	A1/25	0,84	0,84	1890	16,0	1890	15,3						
604	805		A1/1	0,78	0,78	1890	17,1	1890	14,1						
			A1/2	0,78	0,78	1890	17,1	1890	14,1						
		X+	A1/9	0,78	0,78	1890	14,2	1890	13,5						
		X-	A1/18	0,78	0,78	1890	13,1	1890	13,3						
		Y+	A1/19	0,78	0,78	1890	12,9	1890	13,2						
		Y-	A1/25	0,78	0,78	1890	14,0	1890	13,5						
605	806		A1/1	1,00	1,00	1890	27,8	1890	22,4						
			A1/2	1,00	1,00	1890	27,8	1890	22,4						
		X+	A1/9	1,00	1,00	1890	23,2	1890	21,6						
		X-	A1/18	1,00	1,00	1890	21,3	1890	21,2						
		Y+	A1/19	1,00	1,00	1890	21,1	1890	21,2						
		Y-	A1/25	1,00	1,00	1890	22,8	1890	21,5						
606	807		A1/1	1,00	1,00	1890	27,8	1890	22,4						
			A1/2	1,00	1,00	1890	27,8	1890	22,4						
		X+	A1/9	1,00	1,00	1890	23,2	1890	21,6						
		X-	A1/18	1,00	1,00	1890	21,3	1890	21,3						
		Y+	A1/19	1,00	1,00	1890	21,1	1890	21,3						
		Y-	A1/25	1,00	1,00	1890	22,8	1890	21,6						
607	808		A1/1	0,81	0,81	1890	18,1	1890	15,0						
			A1/2	0,81	0,81	1890	18,1	1890	15,0						
		X+	A1/9	0,81	0,81	1890	15,1	1890	14,3						
		X-	A1/18	0,81	0,81	1890	13,9	1890	14,1						
		Y+	A1/19	0,81	0,81	1890	13,8	1890	14,1						
		Y-	A1/25	0,81	0,81	1890	14,9	1890	14,3						
608	809		A1/1	1,00	1,00	1890	27,8	1890	22,4						
			A1/2	1,00	1,00	1890	27,8	1890	22,4						
		X+	A1/9	1,00	1,00	1890	23,2	1890	21,8						
		X-	A1/18	1,00	1,00	1890	21,3	1890	21,5						
		Y+	A1/19	1,00	1,00	1890	21,1	1890	21,5						
		Y-	A1/25	1,00	1,00	1890	22,8	1890	21,7						
609	810		A1/1	1,00	1,00	1890	27,8	1890	22,4						
			A1/2	1,00	1,00	1890	27,8	1890	22,4						
		X+	A1/8	1,00	1,00	1890	23,2	1890	21,8						

CARICO LIMITE PIASTRE WINKLER - S.L.U.

IDENTIIFICATIVO						DRENATE		NON DRENATE		RISULTATI					
Piastr N.ro	Nodo3d N.ro	Comb N.ro		Bx' m	By' m	GamEf kg/mc	QLimV (t)	GamEf kg/mc	QLimV (t)	N (t)	Coeff. Sicur.	Minimo CoeSic	N/Ar kg/cmq	QLim/Ar kg/cmq	Status Verifica
		X-	A1/15	1,00	1,00	1890	21,3	1890	21,5						
		Y+	A1/22	1,00	1,00	1890	21,1	1890	21,5						
		Y-	A1/24	1,00	1,00	1890	22,8	1890	21,8						
610	811		A1/1	1,00	1,00	1890	27,8	1890	22,4						
			A1/2	1,00	1,00	1890	27,8	1890	22,4						
		X+	A1/9	1,00	1,00	1890	23,2	1890	21,8						
		X-	A1/18	1,00	1,00	1890	21,3	1890	21,5						
		Y+	A1/19	1,00	1,00	1890	21,1	1890	21,5						
		Y-	A1/25	1,00	1,00	1890	22,8	1890	21,7						
611	812		A1/1	1,00	1,00	1890	27,8	1890	22,4						
			A1/2	1,00	1,00	1890	27,8	1890	22,4						
		X+	A1/8	1,00	1,00	1890	23,2	1890	21,8						
		X-	A1/15	1,00	1,00	1890	21,3	1890	21,5						
		Y+	A1/22	1,00	1,00	1890	21,1	1890	21,5						
		Y-	A1/24	1,00	1,00	1890	22,8	1890	21,7						
612	813		A1/1	1,00	1,00	1890	27,8	1890	22,4						
			A1/2	1,00	1,00	1890	27,8	1890	22,4						
		X+	A1/8	1,00	1,00	1890	23,2	1890	21,7						
		X-	A1/15	1,00	1,00	1890	21,3	1890	21,4						
		Y+	A1/22	1,00	1,00	1890	21,1	1890	21,4						
		Y-	A1/24	1,00	1,00	1890	22,8	1890	21,7						
613	814		A1/1	0,96	0,96	1890	25,9	1890	21,0						
			A1/2	0,96	0,96	1890	25,9	1890	21,0						
		X+	A1/8	0,96	0,96	1890	21,6	1890	20,3						
		X-	A1/15	0,96	0,96	1890	19,8	1890	20,0						
		Y+	A1/22	0,96	0,96	1890	19,6	1890	20,0						
		Y-	A1/24	0,96	0,96	1890	21,3	1890	20,3						
614	815		A1/1	1,00	1,00	1890	27,8	1890	22,4						
			A1/2	1,00	1,00	1890	27,8	1890	22,4						
		X+	A1/9	1,00	1,00	1890	23,2	1890	21,7						
		X-	A1/18	1,00	1,00	1890	21,3	1890	21,4						
		Y+	A1/19	1,00	1,00	1890	21,1	1890	21,4						
		Y-	A1/25	1,00	1,00	1890	22,8	1890	21,7						
615	816		A1/1	1,00	1,00	1890	27,8	1890	22,4						
			A1/2	1,00	1,00	1890	27,8	1890	22,4						
		X+	A1/9	1,00	1,00	1890	23,2	1890	21,7						
		X-	A1/18	1,00	1,00	1890	21,3	1890	21,3						
		Y+	A1/19	1,00	1,00	1890	21,1	1890	21,3						
		Y-	A1/25	1,00	1,00	1890	22,8	1890	21,6						
616	817		A1/1	1,00	1,00	1890	27,8	1890	22,4						
			A1/2	1,00	1,00	1890	27,8	1890	22,4						
		X+	A1/9	1,00	1,00	1890	23,2	1890	21,7						
		X-	A1/18	1,00	1,00	1890	21,3	1890	21,4						
		Y+	A1/19	1,00	1,00	1890	21,1	1890	21,4						
		Y-	A1/25	1,00	1,00	1890	22,8	1890	21,7						
617	818		A1/1	1,00	1,00	1890	27,8	1890	22,4						
			A1/2	1,00	1,00	1890	27,8	1890	22,4						
		X+	A1/9	1,00	1,00	1890	23,2	1890	21,7						
		X-	A1/18	1,00	1,00	1890	21,3	1890	21,4						
		Y+	A1/19	1,00	1,00	1890	21,1	1890	21,3						
		Y-	A1/25	1,00	1,00	1890	22,8	1890	21,6						
618	819		A1/1	1,00	1,00	1890	27,8	1890	22,4						
			A1/2	1,00	1,00	1890	27,8	1890	22,4						
		X+	A1/9	1,00	1,00	1890	23,2	1890	21,7						
		X-	A1/18	1,00	1,00	1890	21,3	1890	21,3						
		Y+	A1/19	1,00	1,00	1890	21,1	1890	21,3						
		Y-	A1/25	1,00	1,00	1890	22,8	1890	21,6						
619	820		A1/1	1,00	1,00	1890	27,8	1890	22,4						
			A1/2	1,00	1,00	1890	27,8	1890	22,4						
		X+	A1/9	1,00	1,00	1890	23,2	1890	21,6						
		X-	A1/18	1,00	1,00	1890	21,3	1890	21,3						
		Y+	A1/19	1,00	1,00	1890	21,1	1890	21,3						
		Y-	A1/25	1,00	1,00	1890	22,8	1890	21,6						
620	821		A1/1	0,94	0,94	1890	24,8	1890	20,1						
			A1/2	0,94	0,94	1890	24,8	1890	20,1						
		X+	A1/8	0,94	0,94	1890	20,7	1890	19,5						
		X-	A1/15	0,94	0,94	1890	19,0	1890	19,2						
		Y+	A1/22	0,94	0,94	1890	18,8	1890	19,1						
		Y-	A1/24	0,94	0,94	1890	20,4	1890	19,4						

CARICO LIMITE PIASTRE WINKLER - S.L.U.

IDENTIIFICATIVO						DRENATE		NON DRENATE		RISULTATI					
Piastr N.ro	Nodo3d N.ro		Comb N.ro	Bx' m	By' m	GamEf kg/mc	QLimV (t)	GamEf kg/mc	QLimV (t)	N (t)	Coeff. Sicur.	Minimo CoeSic	N/Ar kg/cmq	QLim/Ar kg/cmq	Status Verifica
621	822		A1/1	1,00	1,00	1890	27,9	1890	22,5						
			A1/2	1,00	1,00	1890	27,9	1890	22,5						
		X+	A1/6	1,00	1,00	1890	21,3	1890	21,5						
		X-	A1/13	1,00	1,00	1890	23,2	1890	21,8						
		Y+	A1/29	1,00	1,00	1890	22,9	1890	21,7						
		Y-	A1/31	1,00	1,00	1890	21,1	1890	21,4						
622	823		A1/1	1,00	1,00	1890	27,8	1890	22,4						
			A1/2	1,00	1,00	1890	27,8	1890	22,4						
		X+	A1/6	1,00	1,00	1890	21,3	1890	21,4						
		X-	A1/13	1,00	1,00	1890	23,2	1890	21,7						
		Y+	A1/29	1,00	1,00	1890	22,8	1890	21,7						
		Y-	A1/31	1,00	1,00	1890	21,1	1890	21,4						
623	824		A1/1	0,80	0,80	1890	18,0	1890	14,8						
			A1/2	0,80	0,80	1890	18,0	1890	14,8						
		X+	A1/6	0,80	0,80	1890	13,8	1890	14,1						
		X-	A1/13	0,80	0,80	1890	15,0	1890	14,3						
		Y+	A1/29	0,80	0,80	1890	14,8	1890	14,3						
		Y-	A1/31	0,80	0,80	1890	13,6	1890	14,1						
624	825		A1/1	1,00	1,00	1890	27,8	1890	22,4						
			A1/2	1,00	1,00	1890	27,8	1890	22,4						
		X+	A1/6	1,00	1,00	1890	21,3	1890	21,3						
		X-	A1/13	1,00	1,00	1890	23,2	1890	21,7						
		Y+	A1/29	1,00	1,00	1890	22,8	1890	21,6						
		Y-	A1/31	1,00	1,00	1890	21,1	1890	21,3						
625	826		A1/1	1,00	1,00	1890	27,8	1890	22,4						
			A1/2	1,00	1,00	1890	27,8	1890	22,4						
		X+	A1/6	1,00	1,00	1890	21,3	1890	21,4						
		X-	A1/13	1,00	1,00	1890	23,2	1890	21,7						
		Y+	A1/29	1,00	1,00	1890	22,8	1890	21,7						
		Y-	A1/31	1,00	1,00	1890	21,1	1890	21,4						
626	827		A1/1	1,00	1,00	1890	27,8	1890	22,4						
			A1/2	1,00	1,00	1890	27,8	1890	22,4						
		X+	A1/6	1,00	1,00	1890	21,3	1890	21,5						
		X-	A1/13	1,00	1,00	1890	23,2	1890	21,8						
		Y+	A1/29	1,00	1,00	1890	22,8	1890	21,7						
		Y-	A1/31	1,00	1,00	1890	21,1	1890	21,4						
627	828		A1/1	0,98	0,98	1890	26,8	1890	21,6						
			A1/2	0,98	0,98	1890	26,8	1890	21,6						
		X+	A1/8	0,98	0,98	1890	22,3	1890	20,9						
		X-	A1/15	0,98	0,98	1890	20,5	1890	20,6						
		Y+	A1/22	0,98	0,98	1890	20,2	1890	20,5						
		Y-	A1/24	0,98	0,98	1890	22,0	1890	20,8						
628	829		A1/1	1,00	1,00	1890	27,8	1890	22,4						
			A1/2	1,00	1,00	1890	27,8	1890	22,4						
		X+	A1/8	1,00	1,00	1890	23,2	1890	21,6						
		X-	A1/15	1,00	1,00	1890	21,3	1890	21,3						
		Y+	A1/22	1,00	1,00	1890	21,1	1890	21,2						
		Y-	A1/24	1,00	1,00	1890	22,8	1890	21,6						
629	830		A1/1	1,02	1,02	1890	28,8	1890	23,1						
			A1/2	1,02	1,02	1890	28,8	1890	23,1						
		X+	A1/6	1,02	1,02	1890	22,0	1890	22,0						
		X-	A1/13	1,02	1,02	1890	23,9	1890	22,3						
		Y+	A1/29	1,02	1,02	1890	23,6	1890	22,2						
		Y-	A1/31	1,02	1,02	1890	21,8	1890	21,9						
630	831		A1/1	1,00	1,00	1890	27,8	1890	22,4						
			A1/2	1,00	1,00	1890	27,8	1890	22,4						
		X+	A1/6	1,00	1,00	1890	21,3	1890	21,3						
		X-	A1/13	1,00	1,00	1890	23,2	1890	21,6						
		Y+	A1/29	1,00	1,00	1890	22,8	1890	21,6						
		Y-	A1/31	1,00	1,00	1890	21,1	1890	21,3						
631	832		A1/1	1,00	1,00	1890	27,8	1890	22,4						
			A1/2	1,00	1,00	1890	27,8	1890	22,4						
		X+	A1/6	1,00	1,00	1890	21,3	1890	21,3						
		X-	A1/13	1,00	1,00	1890	23,2	1890	21,6						
		Y+	A1/29	1,00	1,00	1890	22,8	1890	21,6						
		Y-	A1/31	1,00	1,00	1890	21,1	1890	21,2						
632	833		A1/1	1,00	1,00	1890	27,8	1890	22,4						
			A1/2	1,00	1,00	1890	27,8	1890	22,4						

CARICO LIMITE PIASTRE WINKLER - S.L.U.

IDENTIIFICATIVO						DRENATE		NON DRENATE		RISULTATI					
Piastr N.ro	Nodo3d N.ro	Comb N.ro		Bx' m	By' m	GamEf kg/mc	QLimV (t)	GamEf kg/mc	QLimV (t)	N (t)	Coeff. Sicur.	Minimo CoeSic	N/Ar kg/cmq	QLim/Ar kg/cmq	Status Verifica
		X+	A1/6	1,00	1,00	1890	21,3	1890	21,3						
		X-	A1/13	1,00	1,00	1890	23,2	1890	21,6						
		Y+	A1/29	1,00	1,00	1890	22,8	1890	21,5						
		Y-	A1/31	1,00	1,00	1890	21,1	1890	21,2						
633	834		A1/1	1,00	1,00	1890	27,8	1890	22,4						
			A1/2	1,00	1,00	1890	27,8	1890	22,4						
		X+	A1/6	1,00	1,00	1890	21,3	1890	21,3						
		X-	A1/13	1,00	1,00	1890	23,2	1890	21,6						
		Y+	A1/29	1,00	1,00	1890	22,8	1890	21,6						
		Y-	A1/31	1,00	1,00	1890	21,1	1890	21,3						
634	835		A1/1	1,00	1,00	1890	27,8	1890	22,4						
			A1/2	1,00	1,00	1890	27,8	1890	22,4						
		X+	A1/6	1,00	1,00	1890	21,3	1890	21,3						
		X-	A1/13	1,00	1,00	1890	23,2	1890	21,7						
		Y+	A1/29	1,00	1,00	1890	22,8	1890	21,6						
		Y-	A1/31	1,00	1,00	1890	21,1	1890	21,3						
635	836		A1/1	1,00	1,00	1890	27,8	1890	22,4						
			A1/2	1,00	1,00	1890	27,8	1890	22,4						
		X+	A1/9	1,00	1,00	1890	23,2	1890	21,6						
		X-	A1/18	1,00	1,00	1890	21,3	1890	21,2						
		Y+	A1/19	1,00	1,00	1890	21,1	1890	21,2						
		Y-	A1/25	1,00	1,00	1890	22,8	1890	21,5						
636	837		A1/1	0,80	0,80	1890	17,9	1890	14,8						
			A1/2	0,80	0,80	1890	17,9	1890	14,8						
		X+	A1/9	0,80	0,80	1890	14,9	1890	14,2						
		X-	A1/18	0,80	0,80	1890	13,7	1890	13,9						
		Y+	A1/19	0,80	0,80	1890	13,6	1890	13,9						
		Y-	A1/25	0,80	0,80	1890	14,7	1890	14,1						
637	838		A1/1	1,04	1,04	1890	30,0	1890	24,0						
			A1/2	1,04	1,04	1890	30,0	1890	24,0						
		X+	A1/9	1,04	1,04	1890	24,9	1890	23,1						
		X-	A1/18	1,04	1,04	1890	22,9	1890	22,8						
		Y+	A1/19	1,04	1,04	1890	22,7	1890	22,7						
		Y-	A1/25	1,04	1,04	1890	24,6	1890	23,1						
638	839		A1/1	1,09	1,09	1890	32,8	1890	26,2						
			A1/2	1,09	1,09	1890	32,8	1890	26,2						
		X+	A1/9	1,09	1,09	1890	27,3	1890	25,2						
		X-	A1/18	1,09	1,09	1890	25,1	1890	24,8						
		Y+	A1/19	1,09	1,09	1890	24,8	1890	24,7						
		Y-	A1/25	1,09	1,09	1890	26,9	1890	25,1						
639	840		A1/1	0,85	0,85	1890	20,2	1890	16,6						
			A1/2	0,85	0,85	1890	20,2	1890	16,6						
		X+	A1/9	0,85	0,85	1890	16,9	1890	15,9						
		X-	A1/18	0,85	0,85	1890	15,5	1890	15,6						
		Y+	A1/19	0,85	0,85	1890	15,3	1890	15,6						
		Y-	A1/25	0,85	0,85	1890	16,6	1890	15,9						
640	841		A1/1	1,03	1,03	1890	29,6	1890	23,7						
			A1/2	1,03	1,03	1890	29,6	1890	23,7						
		X+	A1/9	1,03	1,03	1890	24,6	1890	22,8						
		X-	A1/18	1,03	1,03	1890	22,6	1890	22,4						
		Y+	A1/19	1,03	1,03	1890	22,3	1890	22,4						
		Y-	A1/25	1,03	1,03	1890	24,2	1890	22,8						
641	842		A1/1	1,01	1,01	1890	28,4	1890	22,9						
			A1/2	1,01	1,01	1890	28,4	1890	22,9						
		X+	A1/6	1,01	1,01	1890	21,7	1890	21,6						
		X-	A1/13	1,01	1,01	1890	23,7	1890	22,0						
		Y+	A1/29	1,01	1,01	1890	23,3	1890	21,9						
		Y-	A1/31	1,01	1,01	1890	21,5	1890	21,6						
642	843		A1/1	1,06	1,06	1890	31,3	1890	25,1						
			A1/2	1,06	1,06	1890	31,3	1890	25,1						
		X+	A1/6	1,06	1,06	1890	23,9	1890	23,7						
		X-	A1/13	1,06	1,06	1890	26,1	1890	24,1						
		Y+	A1/29	1,06	1,06	1890	25,7	1890	24,0						
		Y-	A1/31	1,06	1,06	1890	23,7	1890	23,6						
643	844		A1/1	1,06	1,06	1890	31,3	1890	25,1						
			A1/2	1,06	1,06	1890	31,3	1890	25,1						
		X+	A1/6	1,06	1,06	1890	23,9	1890	23,7						
		X-	A1/13	1,06	1,06	1890	26,1	1890	24,1						
		Y+	A1/29	1,06	1,06	1890	25,7	1890	24,0						

CARICO LIMITE PIASTRE WINKLER - S.L.U.

IDENTIIFICATIVO						DRENATE		NON DRENATE		RISULTATI					
Piastr N.ro	Nodo3d N.ro	Comb N.ro		Bx' m	By' m	GamEf kg/mc	QLimV (t)	GamEf kg/mc	QLimV (t)	N (t)	Coeff. Sicur.	Minimo CoeSic	N/Ar kg/cmq	QLim/Ar kg/cmq	Status Verifica
		Y-	A1/31	1,06	1,06	1890	23,7	1890	23,6						
644	845		A1/1	1,00	1,00	1890	27,8	1890	22,4						
			A1/2	1,00	1,00	1890	27,8	1890	22,4						
		X+	A1/6	1,00	1,00	1890	21,3	1890	21,3						
		X-	A1/13	1,00	1,00	1890	23,2	1890	21,6						
		Y+	A1/29	1,00	1,00	1890	22,8	1890	21,5						
		Y-	A1/31	1,00	1,00	1890	21,1	1890	21,2						
645	846		A1/1	1,00	1,00	1890	27,8	1890	22,4						
			A1/2	1,00	1,00	1890	27,8	1890	22,4						
		X+	A1/3	1,00	1,00	1890	21,3	1890	21,3						
		X-	A1/12	1,00	1,00	1890	23,2	1890	21,6						
		Y+	A1/28	1,00	1,00	1890	22,8	1890	21,6						
		Y-	A1/34	1,00	1,00	1890	21,1	1890	21,3						
646	847		A1/1	1,00	1,00	1890	27,8	1890	22,4						
			A1/2	1,00	1,00	1890	27,8	1890	22,4						
		X+	A1/3	1,00	1,00	1890	21,3	1890	21,3						
		X-	A1/12	1,00	1,00	1890	23,2	1890	21,6						
		Y+	A1/28	1,00	1,00	1890	22,8	1890	21,6						
		Y-	A1/34	1,00	1,00	1890	21,1	1890	21,3						
647	848		A1/1	1,00	1,00	1890	27,8	1890	22,4						
			A1/2	1,00	1,00	1890	27,8	1890	22,4						
		X+	A1/3	1,00	1,00	1890	21,3	1890	21,3						
		X-	A1/12	1,00	1,00	1890	23,2	1890	21,7						
		Y+	A1/28	1,00	1,00	1890	22,8	1890	21,6						
		Y-	A1/34	1,00	1,00	1890	21,1	1890	21,3						
648	849		A1/1	1,00	1,00	1890	27,8	1890	22,4						
			A1/2	1,00	1,00	1890	27,8	1890	22,4						
		X+	A1/3	1,00	1,00	1890	21,3	1890	21,3						
		X-	A1/12	1,00	1,00	1890	23,2	1890	21,7						
		Y+	A1/28	1,00	1,00	1890	22,8	1890	21,6						
		Y-	A1/34	1,00	1,00	1890	21,1	1890	21,3						
649	850		A1/1	1,00	1,00	1890	27,8	1890	22,4						
			A1/2	1,00	1,00	1890	27,8	1890	22,4						
		X+	A1/3	1,00	1,00	1890	21,3	1890	21,3						
		X-	A1/12	1,00	1,00	1890	23,2	1890	21,6						
		Y+	A1/28	1,00	1,00	1890	22,8	1890	21,6						
		Y-	A1/34	1,00	1,00	1890	21,1	1890	21,3						
650	851		A1/1	0,96	0,96	1890	25,4	1890	20,6						
			A1/2	0,96	0,96	1890	25,4	1890	20,6						
		X+	A1/3	0,96	0,96	1890	19,5	1890	19,6						
		X-	A1/12	0,96	0,96	1890	21,2	1890	19,9						
		Y+	A1/28	0,96	0,96	1890	20,9	1890	19,8						
		Y-	A1/34	0,96	0,96	1890	19,2	1890	19,6						
651	852		A1/1	0,98	0,98	1890	26,7	1890	21,6						
			A1/2	0,98	0,98	1890	26,7	1890	21,6						
		X+	A1/3	0,98	0,98	1890	20,4	1890	20,5						
		X-	A1/12	0,98	0,98	1890	22,2	1890	20,8						
		Y+	A1/28	0,98	0,98	1890	21,9	1890	20,8						
		Y-	A1/34	0,98	0,98	1890	20,2	1890	20,5						
652	853		A1/1	0,99	0,99	1890	27,4	1890	22,1						
			A1/2	0,99	0,99	1890	27,4	1890	22,1						
		X+	A1/3	0,99	0,99	1890	20,9	1890	21,0						
		X-	A1/12	0,99	0,99	1890	22,8	1890	21,3						
		Y+	A1/28	0,99	0,99	1890	22,5	1890	21,3						
		Y-	A1/34	0,99	0,99	1890	20,7	1890	21,0						
653	854		A1/1	1,00	1,00	1890	27,8	1890	22,4						
			A1/2	1,00	1,00	1890	27,8	1890	22,4						
		X+	A1/3	1,00	1,00	1890	21,3	1890	21,4						
		X-	A1/12	1,00	1,00	1890	23,2	1890	21,7						
		Y+	A1/28	1,00	1,00	1890	22,8	1890	21,7						
		Y-	A1/34	1,00	1,00	1890	21,1	1890	21,4						
654	855		A1/1	1,00	1,00	1890	27,8	1890	22,4						
			A1/2	1,00	1,00	1890	27,8	1890	22,4						
		X+	A1/3	1,00	1,00	1890	21,3	1890	21,3						
		X-	A1/12	1,00	1,00	1890	23,2	1890	21,7						
		Y+	A1/28	1,00	1,00	1890	22,8	1890	21,6						
		Y-	A1/34	1,00	1,00	1890	21,1	1890	21,3						
655	856		A1/1	1,00	1,00	1890	27,8	1890	22,4						

CARICO LIMITE PIASTRE WINKLER - S.L.U.

IDENTIIFICATIVO						DRENATE		NON DRENATE		RISULTATI					
Piastr N.ro	Nodo3d N.ro	Comb N.ro		Bx' m	By' m	GamEf kg/mc	QLimV (t)	GamEf kg/mc	QLimV (t)	N (t)	Coeff. Sicur.	Minimo CoeSic	N/Ar kg/cmq	QLim/Ar kg/cmq	Status Verifica
			A1/2	1,00	1,00	1890	27,8	1890	22,4						
		X+	A1/3	1,00	1,00	1890	21,3	1890	21,3						
		X-	A1/12	1,00	1,00	1890	23,2	1890	21,6						
		Y+	A1/28	1,00	1,00	1890	22,8	1890	21,6						
		Y-	A1/34	1,00	1,00	1890	21,1	1890	21,3						
656	857		A1/1	1,00	1,00	1890	27,8	1890	22,4						
			A1/2	1,00	1,00	1890	27,8	1890	22,4						
		X+	A1/3	1,00	1,00	1890	21,3	1890	21,3						
		X-	A1/12	1,00	1,00	1890	23,2	1890	21,6						
		Y+	A1/28	1,00	1,00	1890	22,8	1890	21,6						
		Y-	A1/34	1,00	1,00	1890	21,1	1890	21,3						
657	858		A1/1	0,82	0,82	1890	18,9	1890	15,6						
			A1/2	0,82	0,82	1890	18,9	1890	15,6						
		X+	A1/3	0,82	0,82	1890	14,5	1890	14,8						
		X-	A1/12	0,82	0,82	1890	15,8	1890	15,0						
		Y+	A1/28	0,82	0,82	1890	15,5	1890	15,0						
		Y-	A1/34	0,82	0,82	1890	14,3	1890	14,7						
658	859		A1/1	0,85	0,85	1890	20,2	1890	16,5						
			A1/2	0,85	0,85	1890	20,2	1890	16,5						
		X+	A1/3	0,85	0,85	1890	15,4	1890	15,7						
		X-	A1/12	0,85	0,85	1890	16,8	1890	15,9						
		Y+	A1/28	0,85	0,85	1890	16,6	1890	15,9						
		Y-	A1/34	0,85	0,85	1890	15,3	1890	15,7						
659	860		A1/1	1,00	1,00	1890	27,8	1890	22,4						
			A1/2	1,00	1,00	1890	27,8	1890	22,4						
		X+	A1/3	1,00	1,00	1890	21,3	1890	21,3						
		X-	A1/12	1,00	1,00	1890	23,2	1890	21,6						
		Y+	A1/28	1,00	1,00	1890	22,8	1890	21,6						
		Y-	A1/34	1,00	1,00	1890	21,1	1890	21,3						
660	861		A1/1	1,00	1,00	1890	27,8	1890	22,4						
			A1/2	1,00	1,00	1890	27,8	1890	22,4						
		X+	A1/3	1,00	1,00	1890	21,3	1890	21,3						
		X-	A1/12	1,00	1,00	1890	23,2	1890	21,6						
		Y+	A1/28	1,00	1,00	1890	22,8	1890	21,6						
		Y-	A1/34	1,00	1,00	1890	21,1	1890	21,3						
661	862		A1/1	0,84	0,84	1890	19,5	1890	16,0						
			A1/2	0,84	0,84	1890	19,5	1890	16,0						
		X+	A1/3	0,84	0,84	1890	14,9	1890	15,2						
		X-	A1/12	0,84	0,84	1890	16,2	1890	15,4						
		Y+	A1/28	0,84	0,84	1890	16,0	1890	15,4						
		Y-	A1/34	0,84	0,84	1890	14,8	1890	15,2						
662	863		A1/1	0,72	0,72	1890	14,5	1890	12,1						
			A1/2	0,72	0,72	1890	14,5	1890	12,1						
		X+	A1/3	0,72	0,72	1890	11,2	1890	11,5						
		X-	A1/12	0,72	0,72	1890	12,1	1890	11,7						
		Y+	A1/28	0,72	0,72	1890	11,9	1890	11,6						
		Y-	A1/34	0,72	0,72	1890	11,0	1890	11,5						
663	864		A1/1	1,00	1,00	1890	27,8	1890	22,4						
			A1/2	1,00	1,00	1890	27,8	1890	22,4						
		X+	A1/3	1,00	1,00	1890	21,3	1890	21,3						
		X-	A1/12	1,00	1,00	1890	23,2	1890	21,7						
		Y+	A1/28	1,00	1,00	1890	22,8	1890	21,6						
		Y-	A1/34	1,00	1,00	1890	21,1	1890	21,3						
664	865		A1/1	0,93	0,93	1890	24,1	1890	19,6						
			A1/2	0,93	0,93	1890	24,1	1890	19,6						
		X+	A1/3	0,93	0,93	1890	18,5	1890	18,7						
		X-	A1/12	0,93	0,93	1890	20,1	1890	18,9						
		Y+	A1/28	0,93	0,93	1890	19,8	1890	18,9						
		Y-	A1/34	0,93	0,93	1890	18,3	1890	18,6						
665	866		A1/1	1,00	1,00	1890	27,8	1890	22,4						
			A1/2	1,00	1,00	1890	27,8	1890	22,4						
		X+	A1/3	1,00	1,00	1890	21,3	1890	21,4						
		X-	A1/12	1,00	1,00	1890	23,2	1890	21,7						
		Y+	A1/28	1,00	1,00	1890	22,8	1890	21,6						
		Y-	A1/34	1,00	1,00	1890	21,1	1890	21,3						
666	867		A1/1	1,00	1,00	1890	27,8	1890	22,4						
			A1/2	1,00	1,00	1890	27,8	1890	22,4						
		X+	A1/3	1,00	1,00	1890	21,3	1890	21,3						
		X-	A1/12	1,00	1,00	1890	23,2	1890	21,7						

CARICO LIMITE PIASTRE WINKLER - S.L.U.

IDENTIIFICATIVO						DRENATE		NON DRENATE		RISULTATI					
Piastr N.ro	Nodo3d N.ro	Comb N.ro		Bx' m	By' m	GamEf kg/mc	QLimV (t)	GamEf kg/mc	QLimV (t)	N (t)	Coeff. Sicur.	Minimo CoeSic	N/Ar kg/cmq	QLim/Ar kg/cmq	Status Verifica
		Y+	A1/28	1,00	1,00	1890	22,8	1890	21,6						
		Y-	A1/34	1,00	1,00	1890	21,1	1890	21,3						
667	868		A1/1	1,00	1,00	1890	27,8	1890	22,4						
			A1/2	1,00	1,00	1890	27,8	1890	22,4						
		X+	A1/3	1,00	1,00	1890	21,3	1890	21,3						
		X-	A1/12	1,00	1,00	1890	23,2	1890	21,6						
		Y+	A1/28	1,00	1,00	1890	22,8	1890	21,6						
		Y-	A1/34	1,00	1,00	1890	21,1	1890	21,3						
668	869		A1/1	1,00	1,00	1890	27,8	1890	22,4						
			A1/2	1,00	1,00	1890	27,8	1890	22,4						
		X+	A1/3	1,00	1,00	1890	21,3	1890	21,4						
		X-	A1/12	1,00	1,00	1890	23,2	1890	21,7						
		Y+	A1/28	1,00	1,00	1890	22,8	1890	21,6						
		Y-	A1/34	1,00	1,00	1890	21,1	1890	21,3						
669	870		A1/1	1,00	1,00	1890	27,8	1890	22,4						
			A1/2	1,00	1,00	1890	27,8	1890	22,4						
		X+	A1/3	1,00	1,00	1890	21,3	1890	21,3						
		X-	A1/12	1,00	1,00	1890	23,2	1890	21,7						
		Y+	A1/28	1,00	1,00	1890	22,8	1890	21,6						
		Y-	A1/34	1,00	1,00	1890	21,1	1890	21,3						
670	871		A1/1	0,83	0,83	1890	19,0	1890	15,7						
			A1/2	0,83	0,83	1890	19,0	1890	15,7						
		X+	A1/3	0,83	0,83	1890	14,6	1890	14,9						
		X-	A1/12	0,83	0,83	1890	15,9	1890	15,1						
		Y+	A1/28	0,83	0,83	1890	15,6	1890	15,1						
		Y-	A1/34	0,83	0,83	1890	14,4	1890	14,8						
671	872		A1/1	0,82	0,82	1890	18,8	1890	15,5						
			A1/2	0,82	0,82	1890	18,8	1890	15,5						
		X+	A1/3	0,82	0,82	1890	14,4	1890	14,7						
		X-	A1/12	0,82	0,82	1890	15,7	1890	14,9						
		Y+	A1/28	0,82	0,82	1890	15,4	1890	14,9						
		Y-	A1/34	0,82	0,82	1890	14,2	1890	14,6						
672	873		A1/1	1,00	1,00	1890	27,8	1890	22,4						
			A1/2	1,00	1,00	1890	27,8	1890	22,4						
		X+	A1/3	1,00	1,00	1890	21,3	1890	21,5						
		X-	A1/12	1,00	1,00	1890	23,2	1890	21,8						
		Y+	A1/28	1,00	1,00	1890	22,8	1890	21,7						
		Y-	A1/34	1,00	1,00	1890	21,1	1890	21,5						
673	874		A1/1	1,00	1,00	1890	27,8	1890	22,4						
			A1/2	1,00	1,00	1890	27,8	1890	22,4						
		X+	A1/3	1,00	1,00	1890	21,3	1890	21,4						
		X-	A1/12	1,00	1,00	1890	23,2	1890	21,7						
		Y+	A1/28	1,00	1,00	1890	22,8	1890	21,7						
		Y-	A1/34	1,00	1,00	1890	21,1	1890	21,4						
674	875		A1/1	1,00	1,00	1890	27,8	1890	22,4						
			A1/2	1,00	1,00	1890	27,8	1890	22,4						
		X+	A1/3	1,00	1,00	1890	21,3	1890	21,4						
		X-	A1/12	1,00	1,00	1890	23,2	1890	21,7						
		Y+	A1/28	1,00	1,00	1890	22,8	1890	21,7						
		Y-	A1/34	1,00	1,00	1890	21,1	1890	21,4						
675	876		A1/1	1,00	1,00	1890	27,8	1890	22,4						
			A1/2	1,00	1,00	1890	27,8	1890	22,4						
		X+	A1/3	1,00	1,00	1890	21,3	1890	21,5						
		X-	A1/12	1,00	1,00	1890	23,2	1890	21,8						
		Y+	A1/28	1,00	1,00	1890	22,8	1890	21,7						
		Y-	A1/34	1,00	1,00	1890	21,1	1890	21,5						
676	877		A1/1	1,00	1,00	1890	27,8	1890	22,4						
			A1/2	1,00	1,00	1890	27,8	1890	22,4						
		X+	A1/3	1,00	1,00	1890	21,3	1890	21,5						
		X-	A1/12	1,00	1,00	1890	23,2	1890	21,8						
		Y+	A1/28	1,00	1,00	1890	22,8	1890	21,8						
		Y-	A1/34	1,00	1,00	1890	21,1	1890	21,5						
677	878		A1/1	1,00	1,00	1890	27,8	1890	22,4						
			A1/2	1,00	1,00	1890	27,8	1890	22,4						
		X+	A1/3	1,00	1,00	1890	21,3	1890	21,5						
		X-	A1/12	1,00	1,00	1890	23,2	1890	21,8						
		Y+	A1/28	1,00	1,00	1890	22,8	1890	21,7						
		Y-	A1/34	1,00	1,00	1890	21,1	1890	21,5						

CARICO LIMITE PIASTRE WINKLER - S.L.U.

IDENTIIFICATIVO						DRENATE		NON DRENATE		RISULTATI					
Piastr N.ro	Nodo3d N.ro		Comb N.ro	Bx' m	By' m	GamEf kg/mc	QLimV (t)	GamEf kg/mc	QLimV (t)	N (t)	Coeff. Sicur.	Minimo CoeSic	N/Ar kg/cmq	QLim/Ar kg/cmq	Status Verifica
678	879		A1/1	1,00	1,00	1890	27,8	1890	22,4						
			A1/2	1,00	1,00	1890	27,8	1890	22,4						
		X+	A1/3	1,00	1,00	1890	21,3	1890	21,5						
		X-	A1/12	1,00	1,00	1890	23,2	1890	21,8						
		Y+	A1/28	1,00	1,00	1890	22,8	1890	21,7						
		Y-	A1/34	1,00	1,00	1890	21,1	1890	21,5						
679	880		A1/1	1,00	1,00	1890	27,8	1890	22,4						
			A1/2	1,00	1,00	1890	27,8	1890	22,4						
		X+	A1/3	1,00	1,00	1890	21,3	1890	21,5						
		X-	A1/12	1,00	1,00	1890	23,2	1890	21,8						
		Y+	A1/28	1,00	1,00	1890	22,8	1890	21,7						
		Y-	A1/34	1,00	1,00	1890	21,1	1890	21,4						
680	881		A1/1	1,00	1,00	1890	27,8	1890	22,4						
			A1/2	1,00	1,00	1890	27,8	1890	22,4						
		X+	A1/3	1,00	1,00	1890	21,3	1890	21,5						
		X-	A1/12	1,00	1,00	1890	23,2	1890	21,8						
		Y+	A1/28	1,00	1,00	1890	22,8	1890	21,7						
		Y-	A1/34	1,00	1,00	1890	21,1	1890	21,5						
681	882		A1/1	1,00	1,00	1890	27,8	1890	22,4						
			A1/2	1,00	1,00	1890	27,8	1890	22,4						
		X+	A1/6	1,00	1,00	1890	21,3	1890	21,5						
		X-	A1/13	1,00	1,00	1890	23,2	1890	21,7						
		Y+	A1/29	1,00	1,00	1890	22,8	1890	21,7						
		Y-	A1/31	1,00	1,00	1890	21,1	1890	21,4						
682	883		A1/1	1,00	1,00	1890	27,8	1890	22,4						
			A1/2	1,00	1,00	1890	27,8	1890	22,4						
		X+	A1/3	1,00	1,00	1890	21,3	1890	21,5						
		X-	A1/12	1,00	1,00	1890	23,2	1890	21,8						
		Y+	A1/28	1,00	1,00	1890	22,8	1890	21,7						
		Y-	A1/34	1,00	1,00	1890	21,1	1890	21,4						
683	884		A1/1	1,00	1,00	1890	27,8	1890	22,4						
			A1/2	1,00	1,00	1890	27,8	1890	22,4						
		X+	A1/6	1,00	1,00	1890	21,3	1890	21,4						
		X-	A1/13	1,00	1,00	1890	23,2	1890	21,7						
		Y+	A1/29	1,00	1,00	1890	22,8	1890	21,7						
		Y-	A1/31	1,00	1,00	1890	21,1	1890	21,4						
684	885		A1/1	1,00	1,00	1890	27,8	1890	22,4						
			A1/2	1,00	1,00	1890	27,8	1890	22,4						
		X+	A1/3	1,00	1,00	1890	21,3	1890	21,5						
		X-	A1/12	1,00	1,00	1890	23,2	1890	21,8						
		Y+	A1/28	1,00	1,00	1890	22,8	1890	21,7						
		Y-	A1/34	1,00	1,00	1890	21,1	1890	21,4						
685	886		A1/1	1,00	1,00	1890	27,8	1890	22,4						
			A1/2	1,00	1,00	1890	27,8	1890	22,4						
		X+	A1/6	1,00	1,00	1890	21,3	1890	21,5						
		X-	A1/13	1,00	1,00	1890	23,2	1890	21,8						
		Y+	A1/29	1,00	1,00	1890	22,8	1890	21,7						
		Y-	A1/31	1,00	1,00	1890	21,1	1890	21,4						
686	887		A1/1	1,00	1,00	1890	27,8	1890	22,4						
			A1/2	1,00	1,00	1890	27,8	1890	22,4						
		X+	A1/3	1,00	1,00	1890	21,3	1890	21,4						
		X-	A1/12	1,00	1,00	1890	23,2	1890	21,7						
		Y+	A1/28	1,00	1,00	1890	22,8	1890	21,6						
		Y-	A1/34	1,00	1,00	1890	21,1	1890	21,4						
687	888		A1/1	1,00	1,00	1890	27,8	1890	22,4						
			A1/2	1,00	1,00	1890	27,8	1890	22,4						
		X+	A1/3	1,00	1,00	1890	21,3	1890	21,4						
		X-	A1/12	1,00	1,00	1890	23,2	1890	21,7						
		Y+	A1/28	1,00	1,00	1890	22,8	1890	21,7						
		Y-	A1/34	1,00	1,00	1890	21,1	1890	21,4						
688	889		A1/1	1,00	1,00	1890	27,8	1890	22,4						
			A1/2	1,00	1,00	1890	27,8	1890	22,4						
		X+	A1/3	1,00	1,00	1890	21,3	1890	21,3						
		X-	A1/12	1,00	1,00	1890	23,2	1890	21,7						
		Y+	A1/28	1,00	1,00	1890	22,8	1890	21,6						
		Y-	A1/34	1,00	1,00	1890	21,1	1890	21,3						
689	890		A1/1	1,00	1,00	1890	27,8	1890	22,4						
			A1/2	1,00	1,00	1890	27,8	1890	22,4						
		X+	A1/3	1,00	1,00	1890	21,3	1890	21,4						

CARICO LIMITE PIASTRE WINKLER - S.L.U.

IDENTIIFICATIVO						DRENATE		NON DRENATE		RISULTATI					
Piastr N.ro	Nodo3d N.ro	Comb N.ro		Bx' m	By' m	GamEf kg/mc	QLimV (t)	GamEf kg/mc	QLimV (t)	N (t)	Coeff. Sicur.	Minimo CoeSic	N/Ar kg/cmq	QLim/Ar kg/cmq	Status Verifica
		X-	A1/12	1,00	1,00	1890	23,2	1890	21,7						
		Y+	A1/28	1,00	1,00	1890	22,8	1890	21,6						
		Y-	A1/34	1,00	1,00	1890	21,1	1890	21,3						
690	891		A1/1	0,97	0,97	1890	26,0	1890	21,0						
			A1/2	0,97	0,97	1890	26,0	1890	21,0						
		X+	A1/3	0,97	0,97	1890	19,9	1890	19,9						
		X-	A1/12	0,97	0,97	1890	21,6	1890	20,3						
		Y+	A1/28	0,97	0,97	1890	21,3	1890	20,2						
		Y-	A1/34	0,97	0,97	1890	19,6	1890	19,9						
691	892		A1/1	0,91	0,91	1890	23,0	1890	18,8						
			A1/2	0,91	0,91	1890	23,0	1890	18,8						
		X+	A1/3	0,91	0,91	1890	17,6	1890	17,8						
		X-	A1/12	0,91	0,91	1890	19,2	1890	18,1						
		Y+	A1/28	0,91	0,91	1890	18,9	1890	18,0						
		Y-	A1/34	0,91	0,91	1890	17,5	1890	17,8						
692	893		A1/1	1,00	1,00	1890	27,8	1890	22,4						
			A1/2	1,00	1,00	1890	27,8	1890	22,4						
		X+	A1/3	1,00	1,00	1890	21,3	1890	21,4						
		X-	A1/12	1,00	1,00	1890	23,2	1890	21,7						
		Y+	A1/28	1,00	1,00	1890	22,8	1890	21,7						
		Y-	A1/34	1,00	1,00	1890	21,1	1890	21,4						
693	894		A1/1	1,00	1,00	1890	27,8	1890	22,4						
			A1/2	1,00	1,00	1890	27,8	1890	22,4						
		X+	A1/3	1,00	1,00	1890	21,3	1890	21,4						
		X-	A1/12	1,00	1,00	1890	23,2	1890	21,7						
		Y+	A1/28	1,00	1,00	1890	22,8	1890	21,7						
		Y-	A1/34	1,00	1,00	1890	21,1	1890	21,4						
694	895		A1/1	1,00	1,00	1890	27,8	1890	22,4						
			A1/2	1,00	1,00	1890	27,8	1890	22,4						
		X+	A1/3	1,00	1,00	1890	21,3	1890	21,4						
		X-	A1/12	1,00	1,00	1890	23,2	1890	21,7						
		Y+	A1/28	1,00	1,00	1890	22,8	1890	21,6						
		Y-	A1/34	1,00	1,00	1890	21,1	1890	21,3						
695	896		A1/1	0,97	0,97	1890	26,2	1890	21,2						
			A1/2	0,97	0,97	1890	26,2	1890	21,2						
		X+	A1/3	0,97	0,97	1890	20,0	1890	20,1						
		X-	A1/12	0,97	0,97	1890	21,8	1890	20,4						
		Y+	A1/28	0,97	0,97	1890	21,5	1890	20,4						
		Y-	A1/34	0,97	0,97	1890	19,8	1890	20,1						
696	897		A1/1	0,95	0,95	1890	25,3	1890	20,5						
			A1/2	0,95	0,95	1890	25,3	1890	20,5						
		X+	A1/3	0,95	0,95	1890	19,3	1890	19,4						
		X-	A1/12	0,95	0,95	1890	21,0	1890	19,7						
		Y+	A1/28	0,95	0,95	1890	20,7	1890	19,7						
		Y-	A1/34	0,95	0,95	1890	19,1	1890	19,4						
697	898		A1/1	1,00	1,00	1890	27,8	1890	22,4						
			A1/2	1,00	1,00	1890	27,8	1890	22,4						
		X+	A1/3	1,00	1,00	1890	21,3	1890	21,4						
		X-	A1/12	1,00	1,00	1890	23,2	1890	21,7						
		Y+	A1/28	1,00	1,00	1890	22,8	1890	21,6						
		Y-	A1/34	1,00	1,00	1890	21,1	1890	21,3						
698	899		A1/1	1,00	1,00	1890	27,8	1890	22,4						
			A1/2	1,00	1,00	1890	27,8	1890	22,4						
		X+	A1/6	1,00	1,00	1890	21,3	1890	21,4						
		X-	A1/13	1,00	1,00	1890	23,2	1890	21,7						
		Y+	A1/29	1,00	1,00	1890	22,8	1890	21,6						
		Y-	A1/31	1,00	1,00	1890	21,1	1890	21,3						
699	900		A1/1	1,03	1,03	1890	29,3	1890	23,5						
			A1/2	1,03	1,03	1890	29,3	1890	23,5						
		X+	A1/3	1,03	1,03	1890	22,4	1890	22,4						
		X-	A1/12	1,03	1,03	1890	24,4	1890	22,7						
		Y+	A1/28	1,03	1,03	1890	24,0	1890	22,6						
		Y-	A1/34	1,03	1,03	1890	22,2	1890	22,3						
700	901		A1/1	0,87	0,87	1890	21,1	1890	17,3						
			A1/2	0,87	0,87	1890	21,1	1890	17,3						
		X+	A1/6	0,87	0,87	1890	16,2	1890	16,4						
		X-	A1/13	0,87	0,87	1890	17,6	1890	16,6						
		Y+	A1/29	0,87	0,87	1890	17,3	1890	16,6						
		Y-	A1/31	0,87	0,87	1890	16,0	1890	16,4						

CARICO LIMITE PIASTRE WINKLER - S.L.U.

IDENTIIFICATIVO						DRENATE		NON DRENATE		RISULTATI					
Piastr N.ro	Nodo3d N.ro		Comb N.ro	Bx' m	By' m	GamEf kg/mc	QLimV (t)	GamEf kg/mc	QLimV (t)	N (t)	Coeff. Sicur.	Minimo CoeSic	N/Ar kg/cmq	QLim/Ar kg/cmq	Status Verifica
701	902		A1/1	1,00	1,00	1890	27,8	1890	22,4						
			A1/2	1,00	1,00	1890	27,8	1890	22,4						
		X+	A1/6	1,00	1,00	1890	21,3	1890	21,4						
		X-	A1/13	1,00	1,00	1890	23,2	1890	21,7						
		Y+	A1/29	1,00	1,00	1890	22,8	1890	21,7						
		Y-	A1/31	1,00	1,00	1890	21,1	1890	21,4						
702	903		A1/1	0,96	0,96	1890	25,9	1890	21,0						
			A1/2	0,96	0,96	1890	25,9	1890	21,0						
		X+	A1/3	0,96	0,96	1890	19,8	1890	19,9						
		X-	A1/12	0,96	0,96	1890	21,6	1890	20,2						
		Y+	A1/28	0,96	0,96	1890	21,3	1890	20,1						
		Y-	A1/34	0,96	0,96	1890	19,6	1890	19,8						
703	904		A1/1	0,88	0,88	1890	21,6	1890	17,7						
			A1/2	0,88	0,88	1890	21,6	1890	17,7						
		X+	A1/3	0,88	0,88	1890	16,6	1890	16,7						
		X-	A1/12	0,88	0,88	1890	18,0	1890	17,0						
		Y+	A1/28	0,88	0,88	1890	17,7	1890	17,0						
		Y-	A1/34	0,88	0,88	1890	16,4	1890	16,7						
704	905		A1/1	1,01	1,01	1890	28,3	1890	22,7						
			A1/2	1,01	1,01	1890	28,3	1890	22,7						
		X+	A1/3	1,01	1,01	1890	21,6	1890	21,5						
		X-	A1/12	1,01	1,01	1890	23,5	1890	21,9						
		Y+	A1/28	1,01	1,01	1890	23,2	1890	21,8						
		Y-	A1/34	1,01	1,01	1890	21,4	1890	21,5						
705	906		A1/1	0,80	0,80	1890	18,0	1890	14,8						
			A1/2	0,80	0,80	1890	18,0	1890	14,8						
		X+	A1/6	0,80	0,80	1890	13,8	1890	14,0						
		X-	A1/13	0,80	0,80	1890	15,0	1890	14,3						
		Y+	A1/29	0,80	0,80	1890	14,8	1890	14,2						
		Y-	A1/31	0,80	0,80	1890	13,6	1890	14,0						
706	907		A1/1	1,07	1,07	1890	32,1	1890	25,6						
			A1/2	1,07	1,07	1890	32,1	1890	25,6						
		X+	A1/3	1,07	1,07	1890	24,5	1890	24,3						
		X-	A1/12	1,07	1,07	1890	26,7	1890	24,7						
		Y+	A1/28	1,07	1,07	1890	26,3	1890	24,6						
		Y-	A1/34	1,07	1,07	1890	24,2	1890	24,2						
707	908		A1/1	1,10	1,10	1890	33,8	1890	26,9						
			A1/2	1,10	1,10	1890	33,8	1890	26,9						
		X+	A1/3	1,10	1,10	1890	25,8	1890	25,5						
		X-	A1/12	1,10	1,10	1890	28,1	1890	25,9						
		Y+	A1/28	1,10	1,10	1890	27,7	1890	25,8						
		Y-	A1/34	1,10	1,10	1890	25,5	1890	25,4						
708	909		A1/1	0,97	0,97	1890	25,9	1890	21,0						
			A1/2	0,97	0,97	1890	25,9	1890	21,0						
		X+	A1/6	0,97	0,97	1890	19,9	1890	20,0						
		X-	A1/13	0,97	0,97	1890	21,6	1890	20,3						
		Y+	A1/29	0,97	0,97	1890	21,3	1890	20,3						
		Y-	A1/31	0,97	0,97	1890	19,6	1890	20,0						
709	910		A1/1	1,00	1,00	1890	27,9	1890	22,5						
			A1/2	1,00	1,00	1890	27,9	1890	22,5						
		X+	A1/6	1,00	1,00	1890	21,3	1890	21,4						
		X-	A1/13	1,00	1,00	1890	23,2	1890	21,7						
		Y+	A1/29	1,00	1,00	1890	22,9	1890	21,7						
		Y-	A1/31	1,00	1,00	1890	21,1	1890	21,4						
710	911		A1/1	1,00	1,00	1890	27,8	1890	22,4						
			A1/2	1,00	1,00	1890	27,8	1890	22,4						
		X+	A1/6	1,00	1,00	1890	21,3	1890	21,4						
		X-	A1/13	1,00	1,00	1890	23,2	1890	21,7						
		Y+	A1/29	1,00	1,00	1890	22,8	1890	21,6						
		Y-	A1/31	1,00	1,00	1890	21,1	1890	21,3						
711	912		A1/1	0,88	0,88	1890	21,7	1890	17,7						
			A1/2	0,88	0,88	1890	21,7	1890	17,7						
		X+	A1/6	0,88	0,88	1890	16,6	1890	16,8						
		X-	A1/13	0,88	0,88	1890	18,1	1890	17,1						
		Y+	A1/29	0,88	0,88	1890	17,8	1890	17,1						
		Y-	A1/31	0,88	0,88	1890	16,4	1890	16,8						
712	913		A1/1	1,02	1,02	1890	28,9	1890	23,3						
			A1/2	1,02	1,02	1890	28,9	1890	23,3						

CARICO LIMITE PIASTRE WINKLER - S.L.U.

IDENTIIFICATIVO						DRENATE		NON DRENATE		RISULTATI					
Piastr N.ro	Nodo3d N.ro	Comb N.ro		Bx' m	By' m	GamEf kg/mc	QLimV (t)	GamEf kg/mc	QLimV (t)	N (t)	Coeff. Sicur.	Minimo CoeSic	N/Ar kg/cmq	QLim/Ar kg/cmq	Status Verifica
		X+	A1/6	1,02	1,02	1890	22,1	1890	22,1						
		X-	A1/13	1,02	1,02	1890	24,1	1890	22,4						
		Y+	A1/29	1,02	1,02	1890	23,7	1890	22,4						
		Y-	A1/31	1,02	1,02	1890	21,9	1890	22,0						
713	914		A1/1	0,97	0,97	1890	26,3	1890	21,2						
			A1/2	0,97	0,97	1890	26,3	1890	21,2						
		X+	A1/6	0,97	0,97	1890	20,1	1890	20,2						
		X-	A1/13	0,97	0,97	1890	21,9	1890	20,5						
		Y+	A1/29	0,97	0,97	1890	21,5	1890	20,4						
		Y-	A1/31	0,97	0,97	1890	19,9	1890	20,1						
714	915		A1/1	1,00	1,00	1890	27,8	1890	22,4						
			A1/2	1,00	1,00	1890	27,8	1890	22,4						
		X+	A1/6	1,00	1,00	1890	21,3	1890	21,3						
		X-	A1/13	1,00	1,00	1890	23,2	1890	21,6						
		Y+	A1/29	1,00	1,00	1890	22,8	1890	21,5						
		Y-	A1/31	1,00	1,00	1890	21,1	1890	21,2						
715	916		A1/1	1,00	1,00	1890	27,8	1890	22,4						
			A1/2	1,00	1,00	1890	27,8	1890	22,4						
		X+	A1/6	1,00	1,00	1890	21,3	1890	21,3						
		X-	A1/13	1,00	1,00	1890	23,2	1890	21,6						
		Y+	A1/29	1,00	1,00	1890	22,8	1890	21,5						
		Y-	A1/31	1,00	1,00	1890	21,1	1890	21,2						
716	917		A1/1	0,87	0,87	1890	21,3	1890	17,4						
			A1/2	0,87	0,87	1890	21,3	1890	17,4						
		X+	A1/6	0,87	0,87	1890	16,3	1890	16,5						
		X-	A1/13	0,87	0,87	1890	17,7	1890	16,8						
		Y+	A1/29	0,87	0,87	1890	17,5	1890	16,8						
		Y-	A1/31	0,87	0,87	1890	16,1	1890	16,5						
717	918		A1/1	1,00	1,00	1890	27,8	1890	22,4						
			A1/2	1,00	1,00	1890	27,8	1890	22,4						
		X+	A1/6	1,00	1,00	1890	21,3	1890	21,3						
		X-	A1/13	1,00	1,00	1890	23,2	1890	21,6						
		Y+	A1/29	1,00	1,00	1890	22,8	1890	21,6						
		Y-	A1/31	1,00	1,00	1890	21,1	1890	21,3						
718	919		A1/1	1,00	1,00	1890	27,8	1890	22,4						
			A1/2	1,00	1,00	1890	27,8	1890	22,4						
		X+	A1/6	1,00	1,00	1890	21,3	1890	21,3						
		X-	A1/13	1,00	1,00	1890	23,2	1890	21,7						
		Y+	A1/29	1,00	1,00	1890	22,8	1890	21,6						
		Y-	A1/31	1,00	1,00	1890	21,1	1890	21,3						
719	920		A1/1	1,00	1,00	1890	27,8	1890	22,4						
			A1/2	1,00	1,00	1890	27,8	1890	22,4						
		X+	A1/6	1,00	1,00	1890	21,3	1890	21,4						
		X-	A1/13	1,00	1,00	1890	23,2	1890	21,7						
		Y+	A1/29	1,00	1,00	1890	22,8	1890	21,6						
		Y-	A1/31	1,00	1,00	1890	21,1	1890	21,3						
720	921		A1/1	1,00	1,00	1890	27,8	1890	22,4						
			A1/2	1,00	1,00	1890	27,8	1890	22,4						
		X+	A1/6	1,00	1,00	1890	21,3	1890	21,3						
		X-	A1/13	1,00	1,00	1890	23,2	1890	21,7						
		Y+	A1/29	1,00	1,00	1890	22,8	1890	21,6						
		Y-	A1/31	1,00	1,00	1890	21,1	1890	21,3						
721	922		A1/1	0,85	0,85	1890	20,3	1890	16,7						
			A1/2	0,85	0,85	1890	20,3	1890	16,7						
		X+	A1/6	0,85	0,85	1890	15,6	1890	15,8						
		X-	A1/13	0,85	0,85	1890	17,0	1890	16,1						
		Y+	A1/29	0,85	0,85	1890	16,7	1890	16,0						
		Y-	A1/31	0,85	0,85	1890	15,4	1890	15,8						
722	923		A1/1	1,00	1,00	1890	27,8	1890	22,4						
			A1/2	1,00	1,00	1890	27,8	1890	22,4						
		X+	A1/6	1,00	1,00	1890	21,3	1890	21,3						
		X-	A1/13	1,00	1,00	1890	23,2	1890	21,7						
		Y+	A1/29	1,00	1,00	1890	22,8	1890	21,6						
		Y-	A1/31	1,00	1,00	1890	21,1	1890	21,3						
723	924		A1/1	1,00	1,00	1890	27,8	1890	22,4						
			A1/2	1,00	1,00	1890	27,8	1890	22,4						
		X+	A1/6	1,00	1,00	1890	21,3	1890	21,3						
		X-	A1/13	1,00	1,00	1890	23,2	1890	21,6						
		Y+	A1/29	1,00	1,00	1890	22,8	1890	21,6						

CARICO LIMITE PIASTRE WINKLER - S.L.U.

IDENTIIFICATIVO						DRENATE		NON DRENATE		RISULTATI					
Piastr N.ro	Nodo3d N.ro	Comb N.ro		Bx' m	By' m	GamEf kg/mc	QLimV (t)	GamEf kg/mc	QLimV (t)	N (t)	Coeff. Sicur.	Minimo CoeSic	N/Ar kg/cmq	QLim/Ar kg/cmq	Status Verifica
		Y-	A1/31	1,00	1,00	1890	21,1	1890	21,3						
724	925		A1/1	1,00	1,00	1890	27,8	1890	22,4						
			A1/2	1,00	1,00	1890	27,8	1890	22,4						
		X+	A1/6	1,00	1,00	1890	21,3	1890	21,3						
		X-	A1/13	1,00	1,00	1890	23,2	1890	21,6						
		Y+	A1/29	1,00	1,00	1890	22,8	1890	21,6						
		Y-	A1/31	1,00	1,00	1890	21,1	1890	21,3						
725	926		A1/1	0,92	0,92	1890	23,3	1890	19,0						
			A1/2	0,92	0,92	1890	23,3	1890	19,0						
		X+	A1/6	0,92	0,92	1890	17,9	1890	18,0						
		X-	A1/13	0,92	0,92	1890	19,4	1890	18,3						
		Y+	A1/29	0,92	0,92	1890	19,2	1890	18,2						
		Y-	A1/31	0,92	0,92	1890	17,7	1890	18,0						
726	927		A1/1	1,00	1,00	1890	27,8	1890	22,4						
			A1/2	1,00	1,00	1890	27,8	1890	22,4						
		X+	A1/6	1,00	1,00	1890	21,3	1890	21,3						
		X-	A1/13	1,00	1,00	1890	23,2	1890	21,6						
		Y+	A1/29	1,00	1,00	1890	22,8	1890	21,6						
		Y-	A1/31	1,00	1,00	1890	21,1	1890	21,2						
727	928		A1/1	0,97	0,97	1890	26,4	1890	21,4						
			A1/2	0,97	0,97	1890	26,4	1890	21,4						
		X+	A1/6	0,97	0,97	1890	20,2	1890	20,2						
		X-	A1/13	0,97	0,97	1890	22,0	1890	20,6						
		Y+	A1/29	0,97	0,97	1890	21,7	1890	20,5						
		Y-	A1/31	0,97	0,97	1890	20,0	1890	20,2						
728	929		A1/1	1,00	1,00	1890	27,8	1890	22,4						
			A1/2	1,00	1,00	1890	27,8	1890	22,4						
		X+	A1/6	1,00	1,00	1890	21,3	1890	21,3						
		X-	A1/13	1,00	1,00	1890	23,2	1890	21,6						
		Y+	A1/29	1,00	1,00	1890	22,8	1890	21,6						
		Y-	A1/31	1,00	1,00	1890	21,1	1890	21,2						
729	930		A1/1	1,00	1,00	1890	27,8	1890	22,4						
			A1/2	1,00	1,00	1890	27,8	1890	22,4						
		X+	A1/6	1,00	1,00	1890	21,3	1890	21,3						
		X-	A1/13	1,00	1,00	1890	23,2	1890	21,6						
		Y+	A1/29	1,00	1,00	1890	22,8	1890	21,6						
		Y-	A1/31	1,00	1,00	1890	21,1	1890	21,2						
730	931		A1/1	1,06	1,06	1890	31,3	1890	25,1						
			A1/2	1,06	1,06	1890	31,3	1890	25,1						
		X+	A1/6	1,06	1,06	1890	23,9	1890	23,7						
		X-	A1/13	1,06	1,06	1890	26,1	1890	24,1						
		Y+	A1/29	1,06	1,06	1890	25,7	1890	24,0						
		Y-	A1/31	1,06	1,06	1890	23,7	1890	23,6						
731	932		A1/1	1,06	1,06	1890	31,4	1890	25,1						
			A1/2	1,06	1,06	1890	31,4	1890	25,1						
		X+	A1/6	1,06	1,06	1890	24,0	1890	23,7						
		X-	A1/13	1,06	1,06	1890	26,1	1890	24,1						
		Y+	A1/29	1,06	1,06	1890	25,7	1890	24,1						
		Y-	A1/31	1,06	1,06	1890	23,7	1890	23,7						
732	933		A1/1	1,06	1,06	1890	31,4	1890	25,1						
			A1/2	1,06	1,06	1890	31,4	1890	25,1						
		X+	A1/6	1,06	1,06	1890	24,0	1890	23,8						
		X-	A1/13	1,06	1,06	1890	26,1	1890	24,2						
		Y+	A1/29	1,06	1,06	1890	25,8	1890	24,1						
		Y-	A1/31	1,06	1,06	1890	23,7	1890	23,7						
733	934		A1/1	1,06	1,06	1890	31,4	1890	25,1						
			A1/2	1,06	1,06	1890	31,4	1890	25,1						
		X+	A1/6	1,06	1,06	1890	24,0	1890	23,8						
		X-	A1/13	1,06	1,06	1890	26,1	1890	24,2						
		Y+	A1/29	1,06	1,06	1890	25,8	1890	24,1						
		Y-	A1/31	1,06	1,06	1890	23,7	1890	23,7						
734	935		A1/1	1,00	1,00	1890	27,8	1890	22,4						
			A1/2	1,00	1,00	1890	27,8	1890	22,4						
		X+	A1/6	1,00	1,00	1890	21,3	1890	21,3						
		X-	A1/13	1,00	1,00	1890	23,2	1890	21,6						
		Y+	A1/29	1,00	1,00	1890	22,8	1890	21,5						
		Y-	A1/31	1,00	1,00	1890	21,1	1890	21,2						
735	936		A1/1	1,06	1,06	1890	31,4	1890	25,1						

CARICO LIMITE PIASTRE WINKLER - S.L.U.

IDENTIIFICATIVO						DRENATE		NON DRENATE		RISULTATI					
Piastr N.ro	Nodo3d N.ro		Comb N.ro	Bx' m	By' m	GamEf kg/mc	QLimV (t)	GamEf kg/mc	QLimV (t)	N (t)	Coeff. Sicur.	Minimo CoeSic	N/Ar kg/cmq	QLim/Ar kg/cmq	Status Verifica
			A1/2	1,06	1,06	1890	31,4	1890	25,1						
		X+	A1/6	1,06	1,06	1890	24,0	1890	23,8						
		X-	A1/13	1,06	1,06	1890	26,1	1890	24,2						
		Y+	A1/29	1,06	1,06	1890	25,8	1890	24,1						
		Y-	A1/31	1,06	1,06	1890	23,7	1890	23,7						
736	937		A1/1	1,00	1,00	1890	27,8	1890	22,4						
			A1/2	1,00	1,00	1890	27,8	1890	22,4						
		X+	A1/6	1,00	1,00	1890	21,3	1890	21,2						
		X-	A1/13	1,00	1,00	1890	23,2	1890	21,6						
		Y+	A1/29	1,00	1,00	1890	22,8	1890	21,5						
		Y-	A1/31	1,00	1,00	1890	21,1	1890	21,2						
737	938		A1/1	1,12	1,12	1890	34,6	1890	27,5						
			A1/2	1,12	1,12	1890	34,6	1890	27,5						
		X+	A1/6	1,12	1,12	1890	26,4	1890	26,0						
		X-	A1/13	1,12	1,12	1890	28,8	1890	26,5						
		Y+	A1/29	1,12	1,12	1890	28,4	1890	26,4						
		Y-	A1/31	1,12	1,12	1890	26,2	1890	25,9						
738	939		A1/1	1,00	1,00	1890	27,8	1890	22,4						
			A1/2	1,00	1,00	1890	27,8	1890	22,4						
		X+	A1/6	1,00	1,00	1890	21,3	1890	21,2						
		X-	A1/13	1,00	1,00	1890	23,2	1890	21,6						
		Y+	A1/29	1,00	1,00	1890	22,8	1890	21,5						
		Y-	A1/31	1,00	1,00	1890	21,1	1890	21,2						
739	940		A1/1	1,00	1,00	1890	27,7	1890	22,4						
			A1/2	1,00	1,00	1890	27,7	1890	22,4						
		X+	A1/6	1,00	1,00	1890	21,2	1890	21,1						
		X-	A1/13	1,00	1,00	1890	23,1	1890	21,5						
		Y+	A1/29	1,00	1,00	1890	22,7	1890	21,4						
		Y-	A1/31	1,00	1,00	1890	21,0	1890	21,1						
740	941		A1/1	0,71	0,71	1890	13,9	1890	11,6						
			A1/2	0,71	0,71	1890	13,9	1890	11,6						
		X+	A1/6	0,71	0,71	1890	10,7	1890	11,0						
		X-	A1/13	0,71	0,71	1890	11,6	1890	11,2						
		Y+	A1/29	0,71	0,71	1890	11,5	1890	11,2						
		Y-	A1/31	0,71	0,71	1890	10,6	1890	11,0						
741	942		A1/1	0,82	0,82	1890	18,9	1890	15,6						
			A1/2	0,82	0,82	1890	18,9	1890	15,6						
		X+	A1/6	0,82	0,82	1890	14,5	1890	14,7						
		X-	A1/13	0,82	0,82	1890	15,8	1890	15,0						
		Y+	A1/29	0,82	0,82	1890	15,6	1890	15,0						
		Y-	A1/31	0,82	0,82	1890	14,4	1890	14,7						
742	943		A1/1	0,95	0,95	1890	25,2	1890	20,4						
			A1/2	0,95	0,95	1890	25,2	1890	20,4						
		X+	A1/6	0,95	0,95	1890	19,3	1890	19,3						
		X-	A1/13	0,95	0,95	1890	21,0	1890	19,6						
		Y+	A1/29	0,95	0,95	1890	20,7	1890	19,6						
		Y-	A1/31	0,95	0,95	1890	19,1	1890	19,3						
743	944		A1/1	0,87	0,87	1890	21,3	1890	17,4						
			A1/2	0,87	0,87	1890	21,3	1890	17,4						
		X+	A1/6	0,87	0,87	1890	16,3	1890	16,5						
		X-	A1/13	0,87	0,87	1890	17,7	1890	16,7						
		Y+	A1/29	0,87	0,87	1890	17,5	1890	16,7						
		Y-	A1/31	0,87	0,87	1890	16,1	1890	16,4						
744	945		A1/1	0,91	0,91	1890	23,0	1890	18,7						
			A1/2	0,91	0,91	1890	23,0	1890	18,7						
		X+	A1/6	0,91	0,91	1890	17,6	1890	17,7						
		X-	A1/13	0,91	0,91	1890	19,2	1890	18,0						
		Y+	A1/29	0,91	0,91	1890	18,9	1890	18,0						
		Y-	A1/31	0,91	0,91	1890	17,4	1890	17,7						
745	946		A1/1	1,01	1,01	1890	28,1	1890	22,7						
			A1/2	1,01	1,01	1890	28,1	1890	22,7						
		X+	A1/6	1,01	1,01	1890	21,5	1890	21,4						
		X-	A1/13	1,01	1,01	1890	23,4	1890	21,8						
		Y+	A1/29	1,01	1,01	1890	23,1	1890	21,7						
		Y-	A1/31	1,01	1,01	1890	21,3	1890	21,4						
746	947		A1/1	1,00	1,00	1890	27,8	1890	22,4						
			A1/2	1,00	1,00	1890	27,8	1890	22,4						
		X+	A1/6	1,00	1,00	1890	21,3	1890	21,2						
		X-	A1/13	1,00	1,00	1890	23,2	1890	21,6						

CARICO LIMITE PIASTRE WINKLER - S.L.U.

IDENTIIFICATIVO						DRENATE		NON DRENATE		RISULTATI					
Piastr N.ro	Nodo3d N.ro	Comb N.ro		Bx' m	By' m	GamEf kg/mc	QLimV (t)	GamEf kg/mc	QLimV (t)	N (t)	Coeff. Sicur.	Minimo CoeSic	N/Ar kg/cmq	QLim/Ar kg/cmq	Status Verifica
		Y+	A1/29	1,00	1,00	1890	22,8	1890	21,5						
		Y-	A1/31	1,00	1,00	1890	21,0	1890	21,1						
747	948		A1/1	1,00	1,00	1890	27,8	1890	22,4						
			A1/2	1,00	1,00	1890	27,8	1890	22,4						
		X+	A1/6	1,00	1,00	1890	21,3	1890	21,2						
		X-	A1/13	1,00	1,00	1890	23,2	1890	21,6						
		Y+	A1/29	1,00	1,00	1890	22,8	1890	21,5						
		Y-	A1/31	1,00	1,00	1890	21,1	1890	21,2						
748	949		A1/1	1,07	1,07	1890	31,8	1890	25,4						
			A1/2	1,07	1,07	1890	31,8	1890	25,4						
		X+	A1/6	1,07	1,07	1890	24,3	1890	24,0						
		X-	A1/13	1,07	1,07	1890	26,5	1890	24,5						
		Y+	A1/29	1,07	1,07	1890	26,1	1890	24,4						
		Y-	A1/31	1,07	1,07	1890	24,1	1890	24,0						
749	950		A1/1	1,03	1,03	1890	29,3	1890	23,5						
			A1/2	1,03	1,03	1890	29,3	1890	23,5						
		X+	A1/6	1,03	1,03	1890	22,4	1890	22,3						
		X-	A1/13	1,03	1,03	1890	24,4	1890	22,6						
		Y+	A1/29	1,03	1,03	1890	24,0	1890	22,6						
		Y-	A1/31	1,03	1,03	1890	22,2	1890	22,2						
750	951		A1/1	0,94	0,94	1890	24,8	1890	20,1						
			A1/2	0,94	0,94	1890	24,8	1890	20,1						
		X+	A1/6	0,94	0,94	1890	18,9	1890	19,0						
		X-	A1/13	0,94	0,94	1890	20,6	1890	19,3						
		Y+	A1/29	0,94	0,94	1890	20,3	1890	19,2						
		Y-	A1/31	0,94	0,94	1890	18,7	1890	18,9						
751	952		A1/1	1,07	1,07	1890	32,1	1890	25,7						
			A1/2	1,07	1,07	1890	32,1	1890	25,7						
		X+	A1/6	1,07	1,07	1890	24,5	1890	24,2						
		X-	A1/13	1,07	1,07	1890	26,7	1890	24,7						
		Y+	A1/29	1,07	1,07	1890	26,3	1890	24,6						
		Y-	A1/31	1,07	1,07	1890	24,3	1890	24,2						
752	953		A1/1	1,00	1,00	1890	27,8	1890	22,4						
			A1/2	1,00	1,00	1890	27,8	1890	22,4						
		X+	A1/6	1,00	1,00	1890	21,3	1890	21,2						
		X-	A1/13	1,00	1,00	1890	23,2	1890	21,6						
		Y+	A1/29	1,00	1,00	1890	22,8	1890	21,5						
		Y-	A1/31	1,00	1,00	1890	21,1	1890	21,1						
753	954		A1/1	1,10	1,10	1890	33,6	1890	26,7						
			A1/2	1,10	1,10	1890	33,6	1890	26,7						
		X+	A1/6	1,10	1,10	1890	25,6	1890	25,2						
		X-	A1/13	1,10	1,10	1890	27,9	1890	25,7						
		Y+	A1/29	1,10	1,10	1890	27,5	1890	25,6						
		Y-	A1/31	1,10	1,10	1890	25,3	1890	25,2						
754	955		A1/1	1,02	1,02	1890	29,1	1890	23,4						
			A1/2	1,02	1,02	1890	29,1	1890	23,4						
		X+	A1/6	1,02	1,02	1890	22,3	1890	22,1						
		X-	A1/13	1,02	1,02	1890	24,2	1890	22,5						
		Y+	A1/29	1,02	1,02	1890	23,9	1890	22,4						
		Y-	A1/31	1,02	1,02	1890	22,0	1890	22,1						
755	956		A1/1	1,02	1,02	1890	29,1	1890	23,4						
			A1/2	1,02	1,02	1890	29,1	1890	23,4						
		X+	A1/6	1,02	1,02	1890	22,3	1890	22,1						
		X-	A1/13	1,02	1,02	1890	24,2	1890	22,5						
		Y+	A1/29	1,02	1,02	1890	23,9	1890	22,4						
		Y-	A1/31	1,02	1,02	1890	22,0	1890	22,1						
756	957		A1/1	1,08	1,08	1890	32,4	1890	25,9						
			A1/2	1,08	1,08	1890	32,4	1890	25,9						
		X+	A1/6	1,08	1,08	1890	24,8	1890	24,4						
		X-	A1/13	1,08	1,08	1890	27,0	1890	24,8						
		Y+	A1/29	1,08	1,08	1890	26,6	1890	24,8						
		Y-	A1/31	1,08	1,08	1890	24,5	1890	24,4						
757	958		A1/1	1,06	1,06	1890	31,1	1890	24,9						
			A1/2	1,06	1,06	1890	31,1	1890	24,9						
		X+	A1/6	1,06	1,06	1890	23,8	1890	23,5						
		X-	A1/13	1,06	1,06	1890	25,9	1890	23,9						
		Y+	A1/29	1,06	1,06	1890	25,5	1890	23,8						
		Y-	A1/31	1,06	1,06	1890	23,5	1890	23,5						

CARICO LIMITE PIASTRE WINKLER - S.L.U.

IDENTIIFICATIVO					DRENATE		NON DRENATE		RISULTATI					
Piastr N.ro	Nodo3d N.ro	Comb N.ro	Bx' m	By' m	GamEf kg/mc	QLimV (t)	GamEf kg/mc	QLimV (t)	N (t)	Coeff. Sicur.	Minimo CoeSic	N/Ar kg/cmq	QLim/Ar kg/cmq	Status Verifica
758	959	A1/1	0,67	0,67	1890	12,7	1890	10,7						
		A1/2	0,67	0,67	1890	12,7	1890	10,7						
		X+ A1/3	0,67	0,67	1890	9,8	1890	10,1						
		X- A1/12	0,67	0,67	1890	10,6	1890	10,3						
		Y+ A1/28	0,67	0,67	1890	10,5	1890	10,2						
		Y- A1/34	0,67	0,67	1890	9,7	1890	10,1						
759	960	A1/1	0,51	0,51	1890	7,3	1890	6,2						
		A1/2	0,51	0,51	1890	7,3	1890	6,2						
		X+ A1/3	0,51	0,51	1890	5,6	1890	6,0						
		X- A1/12	0,51	0,51	1890	6,1	1890	6,0						
		Y+ A1/28	0,51	0,51	1890	6,0	1890	6,0						
		Y- A1/34	0,51	0,51	1890	5,6	1890	5,9						
760	961	A1/1	0,54	0,54	1890	8,3	1890	7,0						
		A1/2	0,54	0,54	1890	8,3	1890	7,0						
		X+ A1/3	0,54	0,54	1890	6,4	1890	6,8						
		X- A1/12	0,54	0,54	1890	6,9	1890	6,9						
		Y+ A1/28	0,54	0,54	1890	6,8	1890	6,8						
		Y- A1/34	0,54	0,54	1890	6,3	1890	6,8						
761	962	A1/1	0,49	0,49	1890	6,7	1890	5,8						
		A1/2	0,49	0,49	1890	6,7	1890	5,8						
		X+ A1/8	0,49	0,49	1890	5,6	1890	5,6						
		X- A1/15	0,49	0,49	1890	5,2	1890	5,6						
		Y+ A1/22	0,49	0,49	1890	5,1	1890	5,6						
		Y- A1/24	0,49	0,49	1890	5,6	1890	5,6						
762	963	A1/1	0,49	0,49	1890	6,7	1890	5,8						
		A1/2	0,49	0,49	1890	6,7	1890	5,8						
		X+ A1/8	0,49	0,49	1890	5,6	1890	5,6						
		X- A1/15	0,49	0,49	1890	5,2	1890	5,6						
		Y+ A1/22	0,49	0,49	1890	5,1	1890	5,5						
		Y- A1/24	0,49	0,49	1890	5,6	1890	5,6						
763	964	A1/1	0,44	0,44	1890	5,5	1890	4,8						
		A1/2	0,44	0,44	1890	5,5	1890	4,8						
		X+ A1/8	0,44	0,44	1890	4,6	1890	4,6						
		X- A1/15	0,44	0,44	1890	4,3	1890	4,6						
		Y+ A1/22	0,44	0,44	1890	4,2	1890	4,5						
		Y- A1/24	0,44	0,44	1890	4,6	1890	4,6						
764	965	A1/1	0,37	0,37	1890	4,0	1890	3,4						
		A1/2	0,37	0,37	1890	4,0	1890	3,4						
		X+ A1/8	0,37	0,37	1890	3,3	1890	3,3						
		X- A1/15	0,37	0,37	1890	3,1	1890	3,3						
		Y+ A1/22	0,37	0,37	1890	3,0	1890	3,3						
		Y- A1/24	0,37	0,37	1890	3,3	1890	3,3						
765	966	A1/1	0,44	0,44	1890	5,5	1890	4,8						
		A1/2	0,44	0,44	1890	5,5	1890	4,8						
		X+ A1/8	0,44	0,44	1890	4,6	1890	4,7						
		X- A1/15	0,44	0,44	1890	4,3	1890	4,6						
		Y+ A1/22	0,44	0,44	1890	4,2	1890	4,6						
		Y- A1/24	0,44	0,44	1890	4,6	1890	4,6						
766	967	A1/1	1,10	1,10	1890	33,5	1890	26,7						
		A1/2	1,10	1,10	1890	33,5	1890	26,7						
		X+ A1/9	1,10	1,10	1890	27,8	1890	25,6						
		X- A1/18	1,10	1,10	1890	25,6	1890	25,1						
		Y+ A1/19	1,10	1,10	1890	25,3	1890	25,1						
		Y- A1/25	1,10	1,10	1890	27,4	1890	25,5						
767	968	A1/1	1,08	1,08	1890	32,7	1890	26,1						
		A1/2	1,08	1,08	1890	32,7	1890	26,1						
		X+ A1/9	1,08	1,08	1890	27,2	1890	25,0						
		X- A1/18	1,08	1,08	1890	25,0	1890	24,6						
		Y+ A1/19	1,08	1,08	1890	24,7	1890	24,5						
		Y- A1/25	1,08	1,08	1890	26,8	1890	24,9						
768	969	A1/1	1,10	1,10	1890	33,6	1890	26,7						
		A1/2	1,10	1,10	1890	33,6	1890	26,7						
		X+ A1/8	1,10	1,10	1890	27,9	1890	25,7						
		X- A1/15	1,10	1,10	1890	25,6	1890	25,2						
		Y+ A1/22	1,10	1,10	1890	25,4	1890	25,2						
		Y- A1/24	1,10	1,10	1890	27,5	1890	25,6						
769	970	A1/1	0,64	0,64	1890	11,5	1890	9,7						
		A1/2	0,64	0,64	1890	11,5	1890	9,7						
		X+ A1/9	0,64	0,64	1890	9,6	1890	9,3						

CARICO LIMITE PIASTRE WINKLER - S.L.U.

IDENTIIFICATIVO						DRENATE		NON DRENATE		RISULTATI					
Piastr N.ro	Nodo3d N.ro	Comb N.ro		Bx' m	By' m	GamEf kg/mc	QLimV (t)	GamEf kg/mc	QLimV (t)	N (t)	Coeff. Sicur.	Minimo CoeSic	N/Ar kg/cmq	QLim/Ar kg/cmq	Status Verifica
		X-	A1/18	0,64	0,64	1890	8,8	1890	9,1						
		Y+	A1/19	0,64	0,64	1890	8,8	1890	9,1						
		Y-	A1/25	0,64	0,64	1890	9,5	1890	9,3						
770	971		A1/1	0,59	0,59	1890	9,6	1890	8,2						
			A1/2	0,59	0,59	1890	9,6	1890	8,2						
		X+	A1/9	0,59	0,59	1890	8,1	1890	7,8						
		X-	A1/18	0,59	0,59	1890	7,4	1890	7,7						
		Y+	A1/19	0,59	0,59	1890	7,3	1890	7,7						
		Y-	A1/25	0,59	0,59	1890	7,9	1890	7,8						
771	972		A1/1	1,16	1,16	1890	37,4	1890	29,6						
			A1/2	1,16	1,16	1890	37,4	1890	29,6						
		X+	A1/8	1,16	1,16	1890	31,1	1890	28,4						
		X-	A1/15	1,16	1,16	1890	28,5	1890	27,9						
		Y+	A1/22	1,16	1,16	1890	28,2	1890	27,8						
		Y-	A1/24	1,16	1,16	1890	30,6	1890	28,3						
772	973		A1/1	0,66	0,66	1890	12,2	1890	10,3						
			A1/2	0,66	0,66	1890	12,2	1890	10,3						
		X+	A1/9	0,66	0,66	1890	10,2	1890	9,8						
		X-	A1/18	0,66	0,66	1890	9,4	1890	9,7						
		Y+	A1/19	0,66	0,66	1890	9,3	1890	9,6						
		Y-	A1/25	0,66	0,66	1890	10,1	1890	9,8						
773	974		A1/1	0,59	0,59	1890	9,6	1890	8,2						
			A1/2	0,59	0,59	1890	9,6	1890	8,2						
		X+	A1/9	0,59	0,59	1890	8,1	1890	7,8						
		X-	A1/18	0,59	0,59	1890	7,4	1890	7,7						
		Y+	A1/19	0,59	0,59	1890	7,3	1890	7,7						
		Y-	A1/25	0,59	0,59	1890	7,9	1890	7,8						
774	975		A1/1	0,66	0,66	1890	12,2	1890	10,3						
			A1/2	0,66	0,66	1890	12,2	1890	10,3						
		X+	A1/9	0,66	0,66	1890	10,2	1890	9,8						
		X-	A1/18	0,66	0,66	1890	9,4	1890	9,6						
		Y+	A1/19	0,66	0,66	1890	9,3	1890	9,6						
		Y-	A1/25	0,66	0,66	1890	10,1	1890	9,8						
775	976		A1/1	0,38	0,38	1890	4,1	1890	3,5						
			A1/2	0,38	0,38	1890	4,1	1890	3,5						
		X+	A1/3	0,38	0,38	1890	3,1	1890	3,3						
		X-	A1/12	0,38	0,38	1890	3,4	1890	3,4						
		Y+	A1/28	0,38	0,38	1890	3,4	1890	3,4						
		Y-	A1/34	0,38	0,38	1890	3,1	1890	3,3						
776	977		A1/1	0,43	0,43	1890	5,3	1890	4,6						
			A1/2	0,43	0,43	1890	5,3	1890	4,6						
		X+	A1/3	0,43	0,43	1890	4,1	1890	4,3						
		X-	A1/12	0,43	0,43	1890	4,5	1890	4,4						
		Y+	A1/28	0,43	0,43	1890	4,4	1890	4,4						
		Y-	A1/34	0,43	0,43	1890	4,1	1890	4,3						
777	978		A1/1	1,07	1,07	1890	32,0	1890	25,6						
			A1/2	1,07	1,07	1890	32,0	1890	25,6						
		X+	A1/3	1,07	1,07	1890	24,5	1890	24,2						
		X-	A1/12	1,07	1,07	1890	26,6	1890	24,6						
		Y+	A1/28	1,07	1,07	1890	26,2	1890	24,6						
		Y-	A1/34	1,07	1,07	1890	24,2	1890	24,2						
778	979		A1/1	1,08	1,08	1890	32,7	1890	26,1						
			A1/2	1,08	1,08	1890	32,7	1890	26,1						
		X+	A1/3	1,08	1,08	1890	25,0	1890	24,7						
		X-	A1/12	1,08	1,08	1890	27,2	1890	25,1						
		Y+	A1/28	1,08	1,08	1890	26,8	1890	25,1						
		Y-	A1/34	1,08	1,08	1890	24,7	1890	24,7						
779	980		A1/1	0,37	0,37	1890	3,9	1890	3,4						
			A1/2	0,37	0,37	1890	3,9	1890	3,4						
		X+	A1/3	0,37	0,37	1890	3,0	1890	3,3						
		X-	A1/12	0,37	0,37	1890	3,3	1890	3,3						
		Y+	A1/28	0,37	0,37	1890	3,3	1890	3,3						
		Y-	A1/34	0,37	0,37	1890	3,0	1890	3,2						
780	981		A1/1	1,09	1,09	1890	33,3	1890	26,5						
			A1/2	1,09	1,09	1890	33,3	1890	26,5						
		X+	A1/3	1,09	1,09	1890	25,4	1890	25,1						
		X-	A1/12	1,09	1,09	1890	27,7	1890	25,5						
		Y+	A1/28	1,09	1,09	1890	27,3	1890	25,5						
		Y-	A1/34	1,09	1,09	1890	25,1	1890	25,1						

CARICO LIMITE PIASTRE WINKLER - S.L.U.

IDENTIIFICATIVO						DRENATE		NON DRENATE		RISULTATI					
Piastr N.ro	Nodo3d N.ro		Comb N.ro	Bx' m	By' m	GamEf kg/mc	QLimV (t)	GamEf kg/mc	QLimV (t)	N (t)	Coeff. Sicur.	Minimo CoeSic	N/Ar kg/cmq	QLim/Ar kg/cmq	Status Verifica
781	982		A1/1	0,37	0,37	1890	3,8	1890	3,3						
			A1/2	0,37	0,37	1890	3,8	1890	3,3						
		X+	A1/3	0,37	0,37	1890	3,0	1890	3,2						
		X-	A1/12	0,37	0,37	1890	3,2	1890	3,2						
		Y+	A1/28	0,37	0,37	1890	3,2	1890	3,2						
		Y-	A1/34	0,37	0,37	1890	2,9	1890	3,2						
782	983		A1/1	1,06	1,06	1890	31,5	1890	25,2						
			A1/2	1,06	1,06	1890	31,5	1890	25,2						
		X+	A1/6	1,06	1,06	1890	24,1	1890	23,9						
		X-	A1/13	1,06	1,06	1890	26,2	1890	24,3						
		Y+	A1/29	1,06	1,06	1890	25,8	1890	24,2						
		Y-	A1/31	1,06	1,06	1890	23,8	1890	23,8						
783	984		A1/1	1,01	1,01	1890	28,6	1890	23,0						
			A1/2	1,01	1,01	1890	28,6	1890	23,0						
		X+	A1/6	1,01	1,01	1890	21,8	1890	21,8						
		X-	A1/13	1,01	1,01	1890	23,8	1890	22,1						
		Y+	A1/29	1,01	1,01	1890	23,4	1890	22,1						
		Y-	A1/31	1,01	1,01	1890	21,6	1890	21,7						
784	985		A1/1	0,87	0,87	1890	20,9	1890	17,1						
			A1/2	0,87	0,87	1890	20,9	1890	17,1						
		X+	A1/6	0,87	0,87	1890	16,0	1890	16,2						
		X-	A1/13	0,87	0,87	1890	17,4	1890	16,5						
		Y+	A1/29	0,87	0,87	1890	17,2	1890	16,4						
		Y-	A1/31	0,87	0,87	1890	15,9	1890	16,1						
785	986		A1/1	0,36	0,36	1890	3,6	1890	3,1						
			A1/2	0,36	0,36	1890	3,6	1890	3,1						
		X+	A1/6	0,36	0,36	1890	2,8	1890	2,9						
		X-	A1/13	0,36	0,36	1890	3,0	1890	3,0						
		Y+	A1/29	0,36	0,36	1890	2,9	1890	3,0						
		Y-	A1/31	0,36	0,36	1890	2,7	1890	2,9						
786	987		A1/1	0,36	0,36	1890	3,7	1890	3,2						
			A1/2	0,36	0,36	1890	3,7	1890	3,2						
		X+	A1/6	0,36	0,36	1890	2,8	1890	3,0						
		X-	A1/13	0,36	0,36	1890	3,1	1890	3,1						
		Y+	A1/29	0,36	0,36	1890	3,0	1890	3,1						
		Y-	A1/31	0,36	0,36	1890	2,8	1890	3,0						
787	988		A1/1	0,39	0,39	1890	4,4	1890	3,8						
			A1/2	0,39	0,39	1890	4,4	1890	3,8						
		X+	A1/6	0,39	0,39	1890	3,4	1890	3,6						
		X-	A1/13	0,39	0,39	1890	3,6	1890	3,6						
		Y+	A1/29	0,39	0,39	1890	3,6	1890	3,6						
		Y-	A1/31	0,39	0,39	1890	3,3	1890	3,5						
788	989		A1/1	0,35	0,35	1890	3,5	1890	3,0						
			A1/2	0,35	0,35	1890	3,5	1890	3,0						
		X+	A1/6	0,35	0,35	1890	2,7	1890	2,8						
		X-	A1/13	0,35	0,35	1890	2,9	1890	2,9						
		Y+	A1/29	0,35	0,35	1890	2,9	1890	2,9						
		Y-	A1/31	0,35	0,35	1890	2,6	1890	2,8						
789	990		A1/1	0,74	0,74	1890	15,4	1890	12,8						
			A1/2	0,74	0,74	1890	15,4	1890	12,8						
		X+	A1/8	0,74	0,74	1890	12,8	1890	12,4						
		X-	A1/15	0,74	0,74	1890	11,8	1890	12,2						
		Y+	A1/22	0,74	0,74	1890	11,7	1890	12,2						
		Y-	A1/24	0,74	0,74	1890	12,7	1890	12,3						
790	991		A1/1	0,71	0,71	1890	14,0	1890	11,7						
			A1/2	0,71	0,71	1890	14,0	1890	11,7						
		X+	A1/8	0,71	0,71	1890	11,7	1890	11,3						
		X-	A1/15	0,71	0,71	1890	10,7	1890	11,2						
		Y+	A1/22	0,71	0,71	1890	10,6	1890	11,2						
		Y-	A1/24	0,71	0,71	1890	11,5	1890	11,3						
791	992		A1/1	0,71	0,71	1890	14,0	1890	11,7						
			A1/2	0,71	0,71	1890	14,0	1890	11,7						
		X+	A1/8	0,71	0,71	1890	11,7	1890	11,3						
		X-	A1/15	0,71	0,71	1890	10,7	1890	11,2						
		Y+	A1/22	0,71	0,71	1890	10,6	1890	11,2						
		Y-	A1/24	0,71	0,71	1890	11,5	1890	11,3						
792	993		A1/1	0,65	0,65	1890	11,7	1890	9,8						
			A1/2	0,65	0,65	1890	11,7	1890	9,8						

CARICO LIMITE PIASTRE WINKLER - S.L.U.

IDENTIIFICATIVO						DRENATE		NON DRENATE		RISULTATI					
Piastr N.ro	Nodo3d N.ro	Comb N.ro		Bx' m	By' m	GamEf kg/mc	QLimV (t)	GamEf kg/mc	QLimV (t)	N (t)	Coeff. Sicur.	Minimo CoeSic	N/Ar kg/cmq	QLim/Ar kg/cmq	Status Verifica
		X+	A1/8	0,65	0,65	1890	9,7	1890	9,5						
		X-	A1/15	0,65	0,65	1890	9,0	1890	9,4						
		Y+	A1/22	0,65	0,65	1890	8,9	1890	9,4						
		Y-	A1/24	0,65	0,65	1890	9,6	1890	9,5						
793	994		A1/1	0,65	0,65	1890	11,7	1890	9,8						
			A1/2	0,65	0,65	1890	11,7	1890	9,8						
		X+	A1/8	0,65	0,65	1890	9,8	1890	9,5						
		X-	A1/15	0,65	0,65	1890	9,0	1890	9,4						
		Y+	A1/22	0,65	0,65	1890	8,9	1890	9,4						
		Y-	A1/24	0,65	0,65	1890	9,6	1890	9,5						
794	995		A1/1	0,60	0,60	1890	10,0	1890	8,5						
			A1/2	0,60	0,60	1890	10,0	1890	8,5						
		X+	A1/8	0,60	0,60	1890	8,4	1890	8,2						
		X-	A1/15	0,60	0,60	1890	7,7	1890	8,1						
		Y+	A1/22	0,60	0,60	1890	7,6	1890	8,1						
		Y-	A1/24	0,60	0,60	1890	8,3	1890	8,2						
795	996		A1/1	0,70	0,70	1890	13,9	1890	11,6						
			A1/2	0,70	0,70	1890	13,9	1890	11,6						
		X+	A1/8	0,70	0,70	1890	11,6	1890	11,2						
		X-	A1/15	0,70	0,70	1890	10,6	1890	11,1						
		Y+	A1/22	0,70	0,70	1890	10,5	1890	11,1						
		Y-	A1/24	0,70	0,70	1890	11,4	1890	11,2						
796	997		A1/1	0,70	0,70	1890	13,8	1890	11,6						
			A1/2	0,70	0,70	1890	13,8	1890	11,6						
		X+	A1/8	0,70	0,70	1890	11,5	1890	11,2						
		X-	A1/15	0,70	0,70	1890	10,6	1890	11,1						
		Y+	A1/22	0,70	0,70	1890	10,5	1890	11,0						
		Y-	A1/24	0,70	0,70	1890	11,4	1890	11,2						
797	998		A1/1	0,68	0,68	1890	12,8	1890	10,7						
			A1/2	0,68	0,68	1890	12,8	1890	10,7						
		X+	A1/6	0,68	0,68	1890	9,8	1890	10,2						
		X-	A1/13	0,68	0,68	1890	10,7	1890	10,4						
		Y+	A1/29	0,68	0,68	1890	10,5	1890	10,4						
		Y-	A1/31	0,68	0,68	1890	9,7	1890	10,2						
798	999		A1/1	0,70	0,70	1890	13,7	1890	11,5						
			A1/2	0,70	0,70	1890	13,7	1890	11,5						
		X+	A1/6	0,70	0,70	1890	10,6	1890	11,0						
		X-	A1/13	0,70	0,70	1890	11,5	1890	11,2						
		Y+	A1/29	0,70	0,70	1890	11,3	1890	11,1						
		Y-	A1/31	0,70	0,70	1890	10,4	1890	11,0						
799	1000		A1/1	0,60	0,60	1890	10,0	1890	8,5						
			A1/2	0,60	0,60	1890	10,0	1890	8,5						
		X+	A1/6	0,60	0,60	1890	7,7	1890	8,1						
		X-	A1/13	0,60	0,60	1890	8,4	1890	8,2						
		Y+	A1/29	0,60	0,60	1890	8,3	1890	8,2						
		Y-	A1/31	0,60	0,60	1890	7,6	1890	8,1						
800	1001		A1/1	0,70	0,70	1890	13,7	1890	11,5						
			A1/2	0,70	0,70	1890	13,7	1890	11,5						
		X+	A1/6	0,70	0,70	1890	10,5	1890	11,0						
		X-	A1/13	0,70	0,70	1890	11,5	1890	11,1						
		Y+	A1/29	0,70	0,70	1890	11,3	1890	11,1						
		Y-	A1/31	0,70	0,70	1890	10,4	1890	11,0						
801	1002		A1/1	0,37	0,37	1890	3,8	1890	3,3						
			A1/2	0,37	0,37	1890	3,8	1890	3,3						
		X+	A1/8	0,37	0,37	1890	3,2	1890	3,2						
		X-	A1/15	0,37	0,37	1890	2,9	1890	3,1						
		Y+	A1/22	0,37	0,37	1890	2,9	1890	3,1						
		Y-	A1/24	0,37	0,37	1890	3,1	1890	3,2						
802	1003		A1/1	0,31	0,31	1890	2,7	1890	2,3						
			A1/2	0,31	0,31	1890	2,7	1890	2,3						
		X+	A1/8	0,31	0,31	1890	2,2	1890	2,2						
		X-	A1/15	0,31	0,31	1890	2,1	1890	2,2						
		Y+	A1/22	0,31	0,31	1890	2,0	1890	2,2						
		Y-	A1/24	0,31	0,31	1890	2,2	1890	2,2						
803	1004		A1/1	0,70	0,70	1890	13,7	1890	11,4						
			A1/2	0,70	0,70	1890	13,7	1890	11,4						
		X+	A1/3	0,70	0,70	1890	10,5	1890	11,0						
		X-	A1/12	0,70	0,70	1890	11,4	1890	11,1						
		Y+	A1/28	0,70	0,70	1890	11,3	1890	11,1						

CARICO LIMITE PIASTRE WINKLER - S.L.U.

IDENTIIFICATIVO						DRENATE		NON DRENATE		RISULTATI					
Piastr N.ro	Nodo3d N.ro	Comb N.ro		Bx' m	By' m	GamEf kg/mc	QLimV (t)	GamEf kg/mc	QLimV (t)	N (t)	Coeff. Sicur.	Minimo CoeSic	N/Ar kg/cmq	QLim/Ar kg/cmq	Status Verifica
		Y-	A1/34	0,70	0,70	1890	10,4	1890	11,0						
804	1005		A1/1	0,57	0,57	1890	9,0	1890	7,6						
			A1/2	0,57	0,57	1890	9,0	1890	7,6						
		X+	A1/3	0,57	0,57	1890	6,9	1890	7,3						
		X-	A1/12	0,57	0,57	1890	7,5	1890	7,4						
		Y+	A1/28	0,57	0,57	1890	7,4	1890	7,4						
		Y-	A1/34	0,57	0,57	1890	6,8	1890	7,3						
805	1006		A1/1	0,69	0,69	1890	13,3	1890	11,1						
			A1/2	0,69	0,69	1890	13,3	1890	11,1						
		X+	A1/3	0,69	0,69	1890	10,2	1890	10,7						
		X-	A1/12	0,69	0,69	1890	11,1	1890	10,8						
		Y+	A1/28	0,69	0,69	1890	11,0	1890	10,8						
		Y-	A1/34	0,69	0,69	1890	10,1	1890	10,7						
806	1007		A1/1	0,70	0,70	1890	13,6	1890	11,4						
			A1/2	0,70	0,70	1890	13,6	1890	11,4						
		X+	A1/3	0,70	0,70	1890	10,5	1890	10,9						
		X-	A1/12	0,70	0,70	1890	11,4	1890	11,0						
		Y+	A1/28	0,70	0,70	1890	11,2	1890	11,0						
		Y-	A1/34	0,70	0,70	1890	10,3	1890	10,9						
807	1008		A1/1	0,70	0,70	1890	13,6	1890	11,4						
			A1/2	0,70	0,70	1890	13,6	1890	11,4						
		X+	A1/3	0,70	0,70	1890	10,4	1890	10,9						
		X-	A1/12	0,70	0,70	1890	11,3	1890	11,0						
		Y+	A1/28	0,70	0,70	1890	11,2	1890	11,0						
		Y-	A1/34	0,70	0,70	1890	10,3	1890	10,9						
808	1009		A1/1	0,58	0,58	1890	9,4	1890	7,9						
			A1/2	0,58	0,58	1890	9,4	1890	7,9						
		X+	A1/3	0,58	0,58	1890	7,2	1890	7,6						
		X-	A1/12	0,58	0,58	1890	7,8	1890	7,7						
		Y+	A1/28	0,58	0,58	1890	7,7	1890	7,7						
		Y-	A1/34	0,58	0,58	1890	7,1	1890	7,6						
809	1010		A1/1	0,64	0,64	1890	11,5	1890	9,7						
			A1/2	0,64	0,64	1890	11,5	1890	9,7						
		X+	A1/3	0,64	0,64	1890	8,9	1890	9,3						
		X-	A1/12	0,64	0,64	1890	9,6	1890	9,4						
		Y+	A1/28	0,64	0,64	1890	9,5	1890	9,4						
		Y-	A1/34	0,64	0,64	1890	8,8	1890	9,3						
810	1011		A1/1	0,63	0,63	1890	11,3	1890	9,5						
			A1/2	0,63	0,63	1890	11,3	1890	9,5						
		X+	A1/3	0,63	0,63	1890	8,7	1890	9,1						
		X-	A1/12	0,63	0,63	1890	9,4	1890	9,2						
		Y+	A1/28	0,63	0,63	1890	9,3	1890	9,2						
		Y-	A1/34	0,63	0,63	1890	8,6	1890	9,1						
811	1012		A1/1	0,69	0,69	1890	13,5	1890	11,3						
			A1/2	0,69	0,69	1890	13,5	1890	11,3						
		X+	A1/3	0,69	0,69	1890	10,3	1890	10,8						
		X-	A1/12	0,69	0,69	1890	11,2	1890	11,0						
		Y+	A1/28	0,69	0,69	1890	11,1	1890	10,9						
		Y-	A1/34	0,69	0,69	1890	10,2	1890	10,8						
812	1013		A1/1	0,69	0,69	1890	13,4	1890	11,2						
			A1/2	0,69	0,69	1890	13,4	1890	11,2						
		X+	A1/3	0,69	0,69	1890	10,3	1890	10,8						
		X-	A1/12	0,69	0,69	1890	11,2	1890	10,9						
		Y+	A1/28	0,69	0,69	1890	11,1	1890	10,9						
		Y-	A1/34	0,69	0,69	1890	10,2	1890	10,8						
813	1014		A1/1	0,69	0,69	1890	13,4	1890	11,2						
			A1/2	0,69	0,69	1890	13,4	1890	11,2						
		X+	A1/3	0,69	0,69	1890	10,3	1890	10,8						
		X-	A1/12	0,69	0,69	1890	11,2	1890	10,9						
		Y+	A1/28	0,69	0,69	1890	11,0	1890	10,9						
		Y-	A1/34	0,69	0,69	1890	10,2	1890	10,8						
814	1015		A1/1	0,69	0,69	1890	13,4	1890	11,2						
			A1/2	0,69	0,69	1890	13,4	1890	11,2						
		X+	A1/3	0,69	0,69	1890	10,3	1890	10,7						
		X-	A1/12	0,69	0,69	1890	11,2	1890	10,9						
		Y+	A1/28	0,69	0,69	1890	11,0	1890	10,9						
		Y-	A1/34	0,69	0,69	1890	10,2	1890	10,7						
815	1016		A1/1	0,58	0,58	1890	9,4	1890	8,0						

CARICO LIMITE PIASTRE WINKLER - S.L.U.

IDENTIIFICATIVO						DRENATE		NON DRENATE		RISULTATI					
Piastr N.ro	Nodo3d N.ro	Comb N.ro		Bx' m	By' m	GamEf kg/mc	QLimV (t)	GamEf kg/mc	QLimV (t)	N (t)	Coeff. Sicur.	Minimo CoeSic	N/Ar kg/cmq	QLim/Ar kg/cmq	Status Verifica
			A1/2	0,58	0,58	1890	9,4	1890	8,0						
		X+	A1/3	0,58	0,58	1890	7,3	1890	7,6						
		X-	A1/12	0,58	0,58	1890	7,9	1890	7,7						
		Y+	A1/28	0,58	0,58	1890	7,8	1890	7,7						
		Y-	A1/34	0,58	0,58	1890	7,2	1890	7,6						
816	1017		A1/1	0,63	0,63	1890	11,1	1890	9,4						
			A1/2	0,63	0,63	1890	11,1	1890	9,4						
		X+	A1/3	0,63	0,63	1890	8,6	1890	8,9						
		X-	A1/12	0,63	0,63	1890	9,3	1890	9,0						
		Y+	A1/28	0,63	0,63	1890	9,2	1890	9,0						
		Y-	A1/34	0,63	0,63	1890	8,5	1890	8,9						
817	1018		A1/1	0,61	0,61	1890	10,5	1890	8,9						
			A1/2	0,61	0,61	1890	10,5	1890	8,9						
		X+	A1/3	0,61	0,61	1890	8,1	1890	8,4						
		X-	A1/12	0,61	0,61	1890	8,8	1890	8,6						
		Y+	A1/28	0,61	0,61	1890	8,7	1890	8,5						
		Y-	A1/34	0,61	0,61	1890	8,0	1890	8,4						
818	1019		A1/1	0,59	0,59	1890	9,8	1890	8,3						
			A1/2	0,59	0,59	1890	9,8	1890	8,3						
		X+	A1/3	0,59	0,59	1890	7,5	1890	7,9						
		X-	A1/12	0,59	0,59	1890	8,2	1890	8,0						
		Y+	A1/28	0,59	0,59	1890	8,1	1890	8,0						
		Y-	A1/34	0,59	0,59	1890	7,4	1890	7,8						
819	1020		A1/1	0,57	0,57	1890	9,1	1890	7,8						
			A1/2	0,57	0,57	1890	9,1	1890	7,8						
		X+	A1/3	0,57	0,57	1890	7,0	1890	7,4						
		X-	A1/12	0,57	0,57	1890	7,6	1890	7,5						
		Y+	A1/28	0,57	0,57	1890	7,5	1890	7,5						
		Y-	A1/34	0,57	0,57	1890	7,0	1890	7,3						
820	1021		A1/1	0,41	0,41	1890	4,8	1890	4,2						
			A1/2	0,41	0,41	1890	4,8	1890	4,2						
		X+	A1/3	0,41	0,41	1890	3,7	1890	4,0						
		X-	A1/12	0,41	0,41	1890	4,1	1890	4,1						
		Y+	A1/28	0,41	0,41	1890	4,0	1890	4,1						
		Y-	A1/34	0,41	0,41	1890	3,7	1890	4,0						
821	1022		A1/1	0,39	0,39	1890	4,2	1890	3,7						
			A1/2	0,39	0,39	1890	4,2	1890	3,7						
		X+	A1/9	0,39	0,39	1890	3,6	1890	3,5						
		X-	A1/18	0,39	0,39	1890	3,3	1890	3,5						
		Y+	A1/19	0,39	0,39	1890	3,2	1890	3,5						
		Y-	A1/25	0,39	0,39	1890	3,5	1890	3,5						
822	1023		A1/1	0,38	0,38	1890	4,0	1890	3,5						
			A1/2	0,38	0,38	1890	4,0	1890	3,5						
		X+	A1/9	0,38	0,38	1890	3,4	1890	3,4						
		X-	A1/18	0,38	0,38	1890	3,1	1890	3,3						
		Y+	A1/19	0,38	0,38	1890	3,1	1890	3,3						
		Y-	A1/25	0,38	0,38	1890	3,3	1890	3,4						
823	1024		A1/1	0,59	0,59	1890	9,9	1890	8,4						
			A1/2	0,59	0,59	1890	9,9	1890	8,4						
		X+	A1/9	0,59	0,59	1890	8,3	1890	8,0						
		X-	A1/18	0,59	0,59	1890	7,6	1890	7,9						
		Y+	A1/19	0,59	0,59	1890	7,5	1890	7,9						
		Y-	A1/25	0,59	0,59	1890	8,2	1890	8,0						
824	1025		A1/1	0,78	0,78	1890	16,9	1890	14,0						
			A1/2	0,78	0,78	1890	16,9	1890	14,0						
		X+	A1/9	0,78	0,78	1890	14,1	1890	13,4						
		X-	A1/18	0,78	0,78	1890	12,9	1890	13,1						
		Y+	A1/19	0,78	0,78	1890	12,8	1890	13,1						
		Y-	A1/25	0,78	0,78	1890	13,9	1890	13,3						
825	1026		A1/1	0,34	0,34	1890	3,3	1890	2,9						
			A1/2	0,34	0,34	1890	3,3	1890	2,9						
		X+	A1/9	0,34	0,34	1890	2,8	1890	2,8						
		X-	A1/18	0,34	0,34	1890	2,6	1890	2,7						
		Y+	A1/19	0,34	0,34	1890	2,5	1890	2,7						
		Y-	A1/25	0,34	0,34	1890	2,7	1890	2,8						
826	1027		A1/1	0,37	0,37	1890	3,9	1890	3,4						
			A1/2	0,37	0,37	1890	3,9	1890	3,4						
		X+	A1/9	0,37	0,37	1890	3,2	1890	3,2						
		X-	A1/18	0,37	0,37	1890	3,0	1890	3,2						

CARICO LIMITE PIASTRE WINKLER - S.L.U.

IDENTIIFICATIVO						DRENATE		NON DRENATE		RISULTATI					
Piastr N.ro	Nodo3d N.ro	Comb N.ro		Bx' m	By' m	GamEf kg/mc	QLimV (t)	GamEf kg/mc	QLimV (t)	N (t)	Coeff. Sicur.	Minimo CoeSic	N/Ar kg/cmq	QLim/Ar kg/cmq	Status Verifica
		Y+	A1/19	0,37	0,37	1890	3,0	1890	3,2						
		Y-	A1/25	0,37	0,37	1890	3,2	1890	3,2						
827	1028		A1/1	0,35	0,35	1890	3,5	1890	3,1						
			A1/2	0,35	0,35	1890	3,5	1890	3,1						
		X+	A1/9	0,35	0,35	1890	3,0	1890	2,9						
		X-	A1/18	0,35	0,35	1890	2,7	1890	2,9						
		Y+	A1/19	0,35	0,35	1890	2,7	1890	2,9						
		Y-	A1/25	0,35	0,35	1890	2,9	1890	2,9						
828	1029		A1/1	0,56	0,56	1890	8,7	1890	7,4						
			A1/2	0,56	0,56	1890	8,7	1890	7,4						
		X+	A1/3	0,56	0,56	1890	6,7	1890	7,0						
		X-	A1/12	0,56	0,56	1890	7,3	1890	7,1						
		Y+	A1/28	0,56	0,56	1890	7,2	1890	7,1						
		Y-	A1/34	0,56	0,56	1890	6,6	1890	7,0						
829	1030		A1/1	0,54	0,54	1890	8,2	1890	7,0						
			A1/2	0,54	0,54	1890	8,2	1890	7,0						
		X+	A1/6	0,54	0,54	1890	6,3	1890	6,6						
		X-	A1/13	0,54	0,54	1890	6,8	1890	6,7						
		Y+	A1/29	0,54	0,54	1890	6,7	1890	6,7						
		Y-	A1/31	0,54	0,54	1890	6,2	1890	6,6						
830	1031		A1/1	0,44	0,44	1890	5,5	1890	4,8						
			A1/2	0,44	0,44	1890	5,5	1890	4,8						
		X+	A1/6	0,44	0,44	1890	4,3	1890	4,5						
		X-	A1/13	0,44	0,44	1890	4,6	1890	4,6						
		Y+	A1/29	0,44	0,44	1890	4,6	1890	4,6						
		Y-	A1/31	0,44	0,44	1890	4,2	1890	4,5						
831	1032		A1/1	0,48	0,48	1890	6,4	1890	5,5						
			A1/2	0,48	0,48	1890	6,4	1890	5,5						
		X+	A1/6	0,48	0,48	1890	5,0	1890	5,2						
		X-	A1/13	0,48	0,48	1890	5,4	1890	5,3						
		Y+	A1/29	0,48	0,48	1890	5,3	1890	5,3						
		Y-	A1/31	0,48	0,48	1890	4,9	1890	5,2						
832	1033		A1/1	0,47	0,47	1890	6,3	1890	5,4						
			A1/2	0,47	0,47	1890	6,3	1890	5,4						
		X+	A1/6	0,47	0,47	1890	4,9	1890	5,1						
		X-	A1/13	0,47	0,47	1890	5,3	1890	5,2						
		Y+	A1/29	0,47	0,47	1890	5,2	1890	5,2						
		Y-	A1/31	0,47	0,47	1890	4,8	1890	5,1						
833	1034		A1/1	0,53	0,53	1890	8,0	1890	6,8						
			A1/2	0,53	0,53	1890	8,0	1890	6,8						
		X+	A1/6	0,53	0,53	1890	6,1	1890	6,4						
		X-	A1/13	0,53	0,53	1890	6,7	1890	6,5						
		Y+	A1/29	0,53	0,53	1890	6,6	1890	6,5						
		Y-	A1/31	0,53	0,53	1890	6,1	1890	6,4						
834	1035		A1/1	0,78	0,78	1890	17,0	1890	14,1						
			A1/2	0,78	0,78	1890	17,0	1890	14,1						
		X+	A1/6	0,78	0,78	1890	13,0	1890	13,3						
		X-	A1/13	0,78	0,78	1890	14,2	1890	13,5						
		Y+	A1/29	0,78	0,78	1890	14,0	1890	13,5						
		Y-	A1/31	0,78	0,78	1890	12,9	1890	13,3						
835	1036		A1/1	0,32	0,32	1890	2,8	1890	2,5						
			A1/2	0,32	0,32	1890	2,8	1890	2,5						
		X+	A1/8	0,32	0,32	1890	2,4	1890	2,4						
		X-	A1/15	0,32	0,32	1890	2,2	1890	2,3						
		Y+	A1/22	0,32	0,32	1890	2,2	1890	2,3						
		Y-	A1/24	0,32	0,32	1890	2,3	1890	2,4						
836	1037		A1/1	0,32	0,32	1890	2,8	1890	2,5						
			A1/2	0,32	0,32	1890	2,8	1890	2,5						
		X+	A1/8	0,32	0,32	1890	2,4	1890	2,4						
		X-	A1/15	0,32	0,32	1890	2,2	1890	2,3						
		Y+	A1/22	0,32	0,32	1890	2,2	1890	2,3						
		Y-	A1/24	0,32	0,32	1890	2,3	1890	2,4						
837	1038		A1/1	0,32	0,32	1890	2,8	1890	2,5						
			A1/2	0,32	0,32	1890	2,8	1890	2,5						
		X+	A1/8	0,32	0,32	1890	2,4	1890	2,4						
		X-	A1/15	0,32	0,32	1890	2,2	1890	2,3						
		Y+	A1/22	0,32	0,32	1890	2,2	1890	2,3						
		Y-	A1/24	0,32	0,32	1890	2,3	1890	2,4						

CARICO LIMITE PIASTRE WINKLER - S.L.U.

IDENTIIFICATIVO					DRENATE		NON DRENATE		RISULTATI					
Piastr N.ro	Nodo3d N.ro	Comb N.ro	Bx' m	By' m	GamEf kg/mc	QLimV (t)	GamEf kg/mc	QLimV (t)	N (t)	Coeff. Sicur.	Minimo CoeSic	N/Ar kg/cmq	QLim/Ar kg/cmq	Status Verifica
838	1039	A1/1	0,32	0,32	1890	2,9	1890	2,6						
		A1/2	0,32	0,32	1890	2,9	1890	2,6						
		X+ A1/8	0,32	0,32	1890	2,5	1890	2,5						
		X- A1/15	0,32	0,32	1890	2,3	1890	2,4						
		Y+ A1/22	0,32	0,32	1890	2,2	1890	2,4						
		Y- A1/24	0,32	0,32	1890	2,4	1890	2,5						
839	1040	A1/1	0,33	0,33	1890	3,1	1890	2,7						
		A1/2	0,33	0,33	1890	3,1	1890	2,7						
		X+ A1/8	0,33	0,33	1890	2,6	1890	2,6						
		X- A1/15	0,33	0,33	1890	2,4	1890	2,5						
		Y+ A1/22	0,33	0,33	1890	2,3	1890	2,5						
		Y- A1/24	0,33	0,33	1890	2,5	1890	2,6						
840	1041	A1/1	0,33	0,33	1890	3,1	1890	2,7						
		A1/2	0,33	0,33	1890	3,1	1890	2,7						
		X+ A1/8	0,33	0,33	1890	2,6	1890	2,6						
		X- A1/15	0,33	0,33	1890	2,4	1890	2,5						
		Y+ A1/22	0,33	0,33	1890	2,3	1890	2,5						
		Y- A1/24	0,33	0,33	1890	2,5	1890	2,6						
841	1042	A1/1	0,33	0,33	1890	3,1	1890	2,7						
		A1/2	0,33	0,33	1890	3,1	1890	2,7						
		X+ A1/8	0,33	0,33	1890	2,6	1890	2,6						
		X- A1/15	0,33	0,33	1890	2,4	1890	2,5						
		Y+ A1/22	0,33	0,33	1890	2,3	1890	2,5						
		Y- A1/24	0,33	0,33	1890	2,5	1890	2,6						
842	1043	A1/1	0,33	0,33	1890	3,1	1890	2,7						
		A1/2	0,33	0,33	1890	3,1	1890	2,7						
		X+ A1/8	0,33	0,33	1890	2,6	1890	2,6						
		X- A1/15	0,33	0,33	1890	2,4	1890	2,5						
		Y+ A1/22	0,33	0,33	1890	2,3	1890	2,5						
		Y- A1/24	0,33	0,33	1890	2,5	1890	2,6						
843	1044	A1/1	0,33	0,33	1890	3,1	1890	2,7						
		A1/2	0,33	0,33	1890	3,1	1890	2,7						
		X+ A1/8	0,33	0,33	1890	2,6	1890	2,6						
		X- A1/15	0,33	0,33	1890	2,4	1890	2,5						
		Y+ A1/22	0,33	0,33	1890	2,3	1890	2,5						
		Y- A1/24	0,33	0,33	1890	2,5	1890	2,6						
844	1045	A1/1	0,30	0,30	1890	2,5	1890	2,2						
		A1/2	0,30	0,30	1890	2,5	1890	2,2						
		X+ A1/8	0,30	0,30	1890	2,1	1890	2,1						
		X- A1/15	0,30	0,30	1890	1,9	1890	2,1						
		Y+ A1/22	0,30	0,30	1890	1,9	1890	2,1						
		Y- A1/24	0,30	0,30	1890	2,1	1890	2,1						
845	1046	A1/1	0,39	0,39	1890	4,4	1890	3,8						
		A1/2	0,39	0,39	1890	4,4	1890	3,8						
		X+ A1/6	0,39	0,39	1890	3,4	1890	3,6						
		X- A1/13	0,39	0,39	1890	3,6	1890	3,7						
		Y+ A1/29	0,39	0,39	1890	3,6	1890	3,7						
		Y- A1/31	0,39	0,39	1890	3,3	1890	3,6						
846	1047	A1/1	0,39	0,39	1890	4,4	1890	3,8						
		A1/2	0,39	0,39	1890	4,4	1890	3,8						
		X+ A1/6	0,39	0,39	1890	3,4	1890	3,6						
		X- A1/13	0,39	0,39	1890	3,6	1890	3,7						
		Y+ A1/29	0,39	0,39	1890	3,6	1890	3,7						
		Y- A1/31	0,39	0,39	1890	3,3	1890	3,6						
847	1048	A1/1	0,39	0,39	1890	4,4	1890	3,8						
		A1/2	0,39	0,39	1890	4,4	1890	3,8						
		X+ A1/6	0,39	0,39	1890	3,4	1890	3,6						
		X- A1/13	0,39	0,39	1890	3,6	1890	3,7						
		Y+ A1/29	0,39	0,39	1890	3,6	1890	3,7						
		Y- A1/31	0,39	0,39	1890	3,3	1890	3,6						
848	1049	A1/1	0,40	0,40	1890	4,5	1890	3,9						
		A1/2	0,40	0,40	1890	4,5	1890	3,9						
		X+ A1/6	0,40	0,40	1890	3,5	1890	3,7						
		X- A1/13	0,40	0,40	1890	3,8	1890	3,8						
		Y+ A1/29	0,40	0,40	1890	3,7	1890	3,8						
		Y- A1/31	0,40	0,40	1890	3,4	1890	3,7						
849	1050	A1/1	0,41	0,41	1890	4,7	1890	4,0						
		A1/2	0,41	0,41	1890	4,7	1890	4,0						
		X+ A1/8	0,41	0,41	1890	3,9	1890	3,9						

CARICO LIMITE PIASTRE WINKLER - S.L.U.

IDENTIIFICATIVO						DRENATE		NON DRENATE		RISULTATI					
Piastr N.ro	Nodo3d N.ro	Comb N.ro		Bx' m	By' m	GamEf kg/mc	QLimV (t)	GamEf kg/mc	QLimV (t)	N (t)	Coeff. Sicur.	Minimo CoeSic	N/Ar kg/cmq	QLim/Ar kg/cmq	Status Verifica
		X-	A1/15	0,41	0,41	1890	3,6	1890	3,9						
		Y+	A1/22	0,41	0,41	1890	3,6	1890	3,9						
		Y-	A1/24	0,41	0,41	1890	3,9	1890	3,9						
850	1051		A1/1	0,41	0,41	1890	4,7	1890	4,0						
			A1/2	0,41	0,41	1890	4,7	1890	4,0						
		X+	A1/8	0,41	0,41	1890	3,9	1890	3,9						
		X-	A1/15	0,41	0,41	1890	3,6	1890	3,9						
		Y+	A1/22	0,41	0,41	1890	3,6	1890	3,9						
		Y-	A1/24	0,41	0,41	1890	3,9	1890	3,9						
851	1052		A1/1	0,41	0,41	1890	4,7	1890	4,0						
			A1/2	0,41	0,41	1890	4,7	1890	4,0						
		X+	A1/8	0,41	0,41	1890	3,9	1890	3,9						
		X-	A1/15	0,41	0,41	1890	3,6	1890	3,9						
		Y+	A1/22	0,41	0,41	1890	3,6	1890	3,8						
		Y-	A1/24	0,41	0,41	1890	3,9	1890	3,9						
852	1053		A1/1	0,41	0,41	1890	4,7	1890	4,0						
			A1/2	0,41	0,41	1890	4,7	1890	4,0						
		X+	A1/8	0,41	0,41	1890	3,9	1890	3,9						
		X-	A1/15	0,41	0,41	1890	3,6	1890	3,8						
		Y+	A1/22	0,41	0,41	1890	3,6	1890	3,8						
		Y-	A1/24	0,41	0,41	1890	3,9	1890	3,9						
853	1054		A1/1	0,37	0,37	1890	3,8	1890	3,3						
			A1/2	0,37	0,37	1890	3,8	1890	3,3						
		X+	A1/8	0,37	0,37	1890	3,2	1890	3,2						
		X-	A1/15	0,37	0,37	1890	2,9	1890	3,2						
		Y+	A1/22	0,37	0,37	1890	2,9	1890	3,1						
		Y-	A1/24	0,37	0,37	1890	3,1	1890	3,2						
854	1055		A1/1	0,44	0,44	1890	5,5	1890	4,8						
			A1/2	0,44	0,44	1890	5,5	1890	4,8						
		X+	A1/6	0,44	0,44	1890	4,3	1890	4,6						
		X-	A1/13	0,44	0,44	1890	4,6	1890	4,7						
		Y+	A1/29	0,44	0,44	1890	4,6	1890	4,6						
		Y-	A1/31	0,44	0,44	1890	4,2	1890	4,6						
855	1056		A1/1	0,35	0,35	1890	3,5	1890	3,0						
			A1/2	0,35	0,35	1890	3,5	1890	3,0						
		X+	A1/6	0,35	0,35	1890	2,7	1890	2,9						
		X-	A1/13	0,35	0,35	1890	2,9	1890	2,9						
		Y+	A1/29	0,35	0,35	1890	2,9	1890	2,9						
		Y-	A1/31	0,35	0,35	1890	2,7	1890	2,9						
856	1057		A1/1	0,39	0,39	1890	4,3	1890	3,7						
			A1/2	0,39	0,39	1890	4,3	1890	3,7						
		X+	A1/9	0,39	0,39	1890	3,6	1890	3,6						
		X-	A1/18	0,39	0,39	1890	3,3	1890	3,5						
		Y+	A1/19	0,39	0,39	1890	3,3	1890	3,5						
		Y-	A1/25	0,39	0,39	1890	3,6	1890	3,6						
857	1058		A1/1	0,39	0,39	1890	4,2	1890	3,7						
			A1/2	0,39	0,39	1890	4,2	1890	3,7						
		X+	A1/6	0,39	0,39	1890	3,2	1890	3,4						
		X-	A1/13	0,39	0,39	1890	3,5	1890	3,5						
		Y+	A1/29	0,39	0,39	1890	3,5	1890	3,5						
		Y-	A1/31	0,39	0,39	1890	3,2	1890	3,4						
858	1059		A1/1	0,35	0,35	1890	3,5	1890	3,0						
			A1/2	0,35	0,35	1890	3,5	1890	3,0						
		X+	A1/6	0,35	0,35	1890	2,7	1890	2,9						
		X-	A1/13	0,35	0,35	1890	2,9	1890	2,9						
		Y+	A1/29	0,35	0,35	1890	2,9	1890	2,9						
		Y-	A1/31	0,35	0,35	1890	2,7	1890	2,9						
859	1060		A1/1	0,39	0,39	1890	4,2	1890	3,7						
			A1/2	0,39	0,39	1890	4,2	1890	3,7						
		X+	A1/6	0,39	0,39	1890	3,2	1890	3,4						
		X-	A1/13	0,39	0,39	1890	3,5	1890	3,5						
		Y+	A1/29	0,39	0,39	1890	3,5	1890	3,5						
		Y-	A1/31	0,39	0,39	1890	3,2	1890	3,4						
860	1061		A1/1	0,39	0,39	1890	4,2	1890	3,7						
			A1/2	0,39	0,39	1890	4,2	1890	3,7						
		X+	A1/6	0,39	0,39	1890	3,3	1890	3,4						
		X-	A1/13	0,39	0,39	1890	3,5	1890	3,5						
		Y+	A1/29	0,39	0,39	1890	3,5	1890	3,5						
		Y-	A1/31	0,39	0,39	1890	3,2	1890	3,4						

CARICO LIMITE PIASTRE WINKLER - S.L.U.

IDENTIIFICATIVO						DRENATE		NON DRENATE		RISULTATI					
Piastr N.ro	Nodo3d N.ro		Comb N.ro	Bx' m	By' m	GamEf kg/mc	QLimV (t)	GamEf kg/mc	QLimV (t)	N (t)	Coeff. Sicur.	Minimo CoeSic	N/Ar kg/cmq	QLim/Ar kg/cmq	Status Verifica
861	1062		A1/1	0,39	0,39	1890	4,2	1890	3,7						
			A1/2	0,39	0,39	1890	4,2	1890	3,7						
		X+	A1/6	0,39	0,39	1890	3,3	1890	3,4						
		X-	A1/13	0,39	0,39	1890	3,5	1890	3,5						
		Y+	A1/29	0,39	0,39	1890	3,5	1890	3,5						
		Y-	A1/31	0,39	0,39	1890	3,2	1890	3,4						
862	1063		A1/1	0,45	0,45	1890	5,6	1890	4,9						
			A1/2	0,45	0,45	1890	5,6	1890	4,9						
		X+	A1/6	0,45	0,45	1890	4,4	1890	4,6						
		X-	A1/13	0,45	0,45	1890	4,7	1890	4,7						
		Y+	A1/29	0,45	0,45	1890	4,7	1890	4,6						
		Y-	A1/31	0,45	0,45	1890	4,3	1890	4,6						
863	1064		A1/1	0,35	0,35	1890	3,5	1890	3,1						
			A1/2	0,35	0,35	1890	3,5	1890	3,1						
		X+	A1/6	0,35	0,35	1890	2,7	1890	2,9						
		X-	A1/13	0,35	0,35	1890	2,9	1890	2,9						
		Y+	A1/29	0,35	0,35	1890	2,9	1890	2,9						
		Y-	A1/31	0,35	0,35	1890	2,7	1890	2,9						
864	1065		A1/1	0,36	0,36	1890	3,7	1890	3,2						
			A1/2	0,36	0,36	1890	3,7	1890	3,2						
		X+	A1/6	0,36	0,36	1890	2,8	1890	3,0						
		X-	A1/13	0,36	0,36	1890	3,1	1890	3,1						
		Y+	A1/29	0,36	0,36	1890	3,0	1890	3,1						
		Y-	A1/31	0,36	0,36	1890	2,8	1890	3,0						
865	1066		A1/1	0,39	0,39	1890	4,3	1890	3,7						
			A1/2	0,39	0,39	1890	4,3	1890	3,7						
		X+	A1/6	0,39	0,39	1890	3,3	1890	3,5						
		X-	A1/13	0,39	0,39	1890	3,6	1890	3,6						
		Y+	A1/29	0,39	0,39	1890	3,5	1890	3,5						
		Y-	A1/31	0,39	0,39	1890	3,3	1890	3,5						
866	1067		A1/1	0,40	0,40	1890	4,6	1890	4,0						
			A1/2	0,40	0,40	1890	4,6	1890	4,0						
		X+	A1/8	0,40	0,40	1890	3,8	1890	3,8						
		X-	A1/15	0,40	0,40	1890	3,5	1890	3,7						
		Y+	A1/22	0,40	0,40	1890	3,5	1890	3,7						
		Y-	A1/24	0,40	0,40	1890	3,8	1890	3,8						
867	1068		A1/1	0,44	0,44	1890	5,3	1890	4,6						
			A1/2	0,44	0,44	1890	5,3	1890	4,6						
		X+	A1/8	0,44	0,44	1890	4,5	1890	4,4						
		X-	A1/15	0,44	0,44	1890	4,1	1890	4,3						
		Y+	A1/22	0,44	0,44	1890	4,1	1890	4,3						
		Y-	A1/24	0,44	0,44	1890	4,4	1890	4,4						
868	1069		A1/1	0,45	0,45	1890	5,7	1890	4,9						
			A1/2	0,45	0,45	1890	5,7	1890	4,9						
		X+	A1/8	0,45	0,45	1890	4,8	1890	4,7						
		X-	A1/15	0,45	0,45	1890	4,4	1890	4,6						
		Y+	A1/22	0,45	0,45	1890	4,4	1890	4,6						
		Y-	A1/24	0,45	0,45	1890	4,7	1890	4,7						
869	1070		A1/1	0,37	0,37	1890	4,0	1890	3,4						
			A1/2	0,37	0,37	1890	4,0	1890	3,4						
		X+	A1/8	0,37	0,37	1890	3,3	1890	3,3						
		X-	A1/15	0,37	0,37	1890	3,1	1890	3,2						
		Y+	A1/22	0,37	0,37	1890	3,0	1890	3,2						
		Y-	A1/24	0,37	0,37	1890	3,3	1890	3,3						
870	1071		A1/1	0,37	0,37	1890	3,8	1890	3,3						
			A1/2	0,37	0,37	1890	3,8	1890	3,3						
		X+	A1/8	0,37	0,37	1890	3,2	1890	3,2						
		X-	A1/15	0,37	0,37	1890	3,0	1890	3,1						
		Y+	A1/22	0,37	0,37	1890	2,9	1890	3,1						
		Y-	A1/24	0,37	0,37	1890	3,2	1890	3,2						
871	1072		A1/1	0,40	0,40	1890	4,6	1890	4,0						
			A1/2	0,40	0,40	1890	4,6	1890	4,0						
		X+	A1/8	0,40	0,40	1890	3,8	1890	3,8						
		X-	A1/15	0,40	0,40	1890	3,5	1890	3,7						
		Y+	A1/22	0,40	0,40	1890	3,5	1890	3,7						
		Y-	A1/24	0,40	0,40	1890	3,8	1890	3,8						
872	1073		A1/1	0,44	0,44	1890	5,3	1890	4,6						
			A1/2	0,44	0,44	1890	5,3	1890	4,6						

CARICO LIMITE PIASTRE WINKLER - S.L.U.

IDENTIIFICATIVO						DRENATE		NON DRENATE		RISULTATI					
Piastr N.ro	Nodo3d N.ro	Comb N.ro		Bx' m	By' m	GamEf kg/mc	QLimV (t)	GamEf kg/mc	QLimV (t)	N (t)	Coeff. Sicur.	Minimo CoeSic	N/Ar kg/cmq	QLim/Ar kg/cmq	Status Verifica
		X+	A1/8	0,44	0,44	1890	4,5	1890	4,4						
		X-	A1/15	0,44	0,44	1890	4,1	1890	4,3						
		Y+	A1/22	0,44	0,44	1890	4,1	1890	4,3						
		Y-	A1/24	0,44	0,44	1890	4,4	1890	4,4						
873	1074		A1/1	0,37	0,37	1890	3,8	1890	3,3						
			A1/2	0,37	0,37	1890	3,8	1890	3,3						
		X+	A1/8	0,37	0,37	1890	3,2	1890	3,2						
		X-	A1/15	0,37	0,37	1890	2,9	1890	3,1						
		Y+	A1/22	0,37	0,37	1890	2,9	1890	3,1						
		Y-	A1/24	0,37	0,37	1890	3,1	1890	3,2						
874	1075		A1/1	0,31	0,31	1890	2,7	1890	2,4						
			A1/2	0,31	0,31	1890	2,7	1890	2,4						
		X+	A1/9	0,31	0,31	1890	2,3	1890	2,3						
		X-	A1/18	0,31	0,31	1890	2,1	1890	2,2						
		Y+	A1/19	0,31	0,31	1890	2,1	1890	2,2						
		Y-	A1/25	0,31	0,31	1890	2,2	1890	2,3						
875	1076		A1/1	0,28	0,28	1890	2,2	1890	1,9						
			A1/2	0,28	0,28	1890	2,2	1890	1,9						
		X+	A1/9	0,28	0,28	1890	1,8	1890	1,8						
		X-	A1/18	0,28	0,28	1890	1,7	1890	1,8						
		Y+	A1/19	0,28	0,28	1890	1,7	1890	1,8						
		Y-	A1/25	0,28	0,28	1890	1,8	1890	1,8						
876	1077		A1/1	0,28	0,28	1890	2,3	1890	2,0						
			A1/2	0,28	0,28	1890	2,3	1890	2,0						
		X+	A1/9	0,28	0,28	1890	1,9	1890	1,9						
		X-	A1/18	0,28	0,28	1890	1,8	1890	1,9						
		Y+	A1/19	0,28	0,28	1890	1,8	1890	1,9						
		Y-	A1/25	0,28	0,28	1890	1,9	1890	1,9						
877	1078		A1/1	0,32	0,32	1890	2,8	1890	2,5						
			A1/2	0,32	0,32	1890	2,8	1890	2,5						
		X+	A1/9	0,32	0,32	1890	2,4	1890	2,4						
		X-	A1/18	0,32	0,32	1890	2,2	1890	2,3						
		Y+	A1/19	0,32	0,32	1890	2,2	1890	2,3						
		Y-	A1/25	0,32	0,32	1890	2,3	1890	2,4						
878	1079		A1/1	0,34	0,34	1890	3,2	1890	2,8						
			A1/2	0,34	0,34	1890	3,2	1890	2,8						
		X+	A1/9	0,34	0,34	1890	2,7	1890	2,7						
		X-	A1/18	0,34	0,34	1890	2,5	1890	2,6						
		Y+	A1/19	0,34	0,34	1890	2,4	1890	2,6						
		Y-	A1/25	0,34	0,34	1890	2,6	1890	2,6						
879	1080		A1/1	0,39	0,39	1890	4,2	1890	3,7						
			A1/2	0,39	0,39	1890	4,2	1890	3,7						
		X+	A1/9	0,39	0,39	1890	3,5	1890	3,5						
		X-	A1/18	0,39	0,39	1890	3,3	1890	3,4						
		Y+	A1/19	0,39	0,39	1890	3,2	1890	3,4						
		Y-	A1/25	0,39	0,39	1890	3,5	1890	3,5						
880	1081		A1/1	0,54	0,54	1890	8,3	1890	7,0						
			A1/2	0,54	0,54	1890	8,3	1890	7,0						
		X+	A1/3	0,54	0,54	1890	6,4	1890	6,7						
		X-	A1/12	0,54	0,54	1890	6,9	1890	6,8						
		Y+	A1/28	0,54	0,54	1890	6,8	1890	6,8						
		Y-	A1/34	0,54	0,54	1890	6,3	1890	6,7						
881	1082		A1/1	0,46	0,46	1890	5,9	1890	5,1						
			A1/2	0,46	0,46	1890	5,9	1890	5,1						
		X+	A1/3	0,46	0,46	1890	4,5	1890	4,8						
		X-	A1/12	0,46	0,46	1890	4,9	1890	4,9						
		Y+	A1/28	0,46	0,46	1890	4,8	1890	4,9						
		Y-	A1/34	0,46	0,46	1890	4,5	1890	4,8						
882	1083		A1/1	0,43	0,43	1890	5,3	1890	4,6						
			A1/2	0,43	0,43	1890	5,3	1890	4,6						
		X+	A1/6	0,43	0,43	1890	4,1	1890	4,3						
		X-	A1/13	0,43	0,43	1890	4,4	1890	4,4						
		Y+	A1/29	0,43	0,43	1890	4,4	1890	4,4						
		Y-	A1/31	0,43	0,43	1890	4,0	1890	4,3						
883	1084		A1/1	0,43	0,43	1890	5,1	1890	4,4						
			A1/2	0,43	0,43	1890	5,1	1890	4,4						
		X+	A1/6	0,43	0,43	1890	3,9	1890	4,2						
		X-	A1/13	0,43	0,43	1890	4,3	1890	4,2						
		Y+	A1/29	0,43	0,43	1890	4,2	1890	4,2						

CARICO LIMITE PIASTRE WINKLER - S.L.U.

IDENTIIFICATIVO						DRENATE		NON DRENATE		RISULTATI					
Piastr N.ro	Nodo3d N.ro	Comb N.ro		Bx' m	By' m	GamEf kg/mc	QLimV (t)	GamEf kg/mc	QLimV (t)	N (t)	Coeff. Sicur.	Minimo CoeSic	N/Ar kg/cmq	QLim/Ar kg/cmq	Status Verifica
		Y-	A1/31	0,43	0,43	1890	3,9	1890	4,2						
884	1085		A1/1	0,45	0,45	1890	5,6	1890	4,8						
			A1/2	0,45	0,45	1890	5,6	1890	4,8						
		X+	A1/6	0,45	0,45	1890	4,3	1890	4,5						
		X-	A1/13	0,45	0,45	1890	4,7	1890	4,6						
		Y+	A1/29	0,45	0,45	1890	4,6	1890	4,6						
		Y-	A1/31	0,45	0,45	1890	4,3	1890	4,5						
885	1086		A1/1	0,43	0,43	1890	5,3	1890	4,6						
			A1/2	0,43	0,43	1890	5,3	1890	4,6						
		X+	A1/6	0,43	0,43	1890	4,1	1890	4,3						
		X-	A1/13	0,43	0,43	1890	4,4	1890	4,4						
		Y+	A1/29	0,43	0,43	1890	4,4	1890	4,4						
		Y-	A1/31	0,43	0,43	1890	4,0	1890	4,3						
886	1087		A1/1	0,46	0,46	1890	6,0	1890	5,2						
			A1/2	0,46	0,46	1890	6,0	1890	5,2						
		X+	A1/6	0,46	0,46	1890	4,7	1890	4,9						
		X-	A1/13	0,46	0,46	1890	5,1	1890	5,0						
		Y+	A1/29	0,46	0,46	1890	5,0	1890	5,0						
		Y-	A1/31	0,46	0,46	1890	4,6	1890	4,9						

VERIFICA ALLO SCORRIMENTO - CONDIZIONI DRENATE

IDENTIFICATIVO			RISULTATI									
Combinazione N.ro	Tipo Elem.	Elem N.ro	N (t)	Tg(fi)/ Gfi/Gr	C/Gc/Gr t/mq	Area mq	Vres (t)	Fh (t)	Verifica Locale	S(Vres) (t)	S(Fh) (t)	Verifica Globale
A1 / 22	TRAVE	1	16,75	0,244	0,91	1,558	5,50	2,70	OK	5,50	2,70	
	PIASTRA	1	3,86	0,244	0,91	0,551	1,44	0,62	OK	6,94	3,32	
	PIASTRA	2	4,06	0,244	0,91	0,560	1,50	0,65	OK	8,44	3,98	
	PIASTRA	5	2,35	0,244	0,91	0,351	0,89	0,38	OK	9,33	4,36	
	PIASTRA	7	2,43	0,244	0,91	0,429	0,98	0,39	OK	10,31	4,75	
	PIASTRA	9	1,56	0,244	0,91	0,275	0,63	0,25	OK	10,94	5,00	
	PIASTRA	11	1,44	0,244	0,91	0,263	0,59	0,23	OK	11,53	5,23	
	PIASTRA	13	2,23	0,244	0,91	0,415	0,92	0,36	OK	12,45	5,59	
	PIASTRA	15	1,67	0,244	0,91	0,316	0,69	0,27	OK	13,14	5,86	
	PIASTRA	17	4,07	0,244	0,91	0,593	1,53	0,66	OK	14,68	6,52	
	PIASTRA	19	1,44	0,244	0,91	0,273	0,60	0,23	OK	15,28	6,75	
	PIASTRA	21	1,39	0,244	0,91	0,279	0,59	0,22	OK	15,87	6,97	
	PIASTRA	23	4,62	0,244	0,91	0,646	1,71	0,74	OK	17,58	7,72	
	PIASTRA	25	6,10	0,244	0,91	1,035	2,43	0,98	OK	20,01	8,70	
	PIASTRA	27	0,95	0,244	0,91	0,205	0,42	0,15	OK	20,42	8,85	
	PIASTRA	29	1,22	0,244	0,91	0,274	0,55	0,20	OK	20,97	9,05	
	PIASTRA	31	6,61	0,244	0,91	0,895	2,42	1,07	OK	23,39	10,11	
	PIASTRA	33	1,78	0,244	0,91	0,276	0,68	0,29	OK	24,08	10,40	
	PIASTRA	35	1,76	0,244	0,91	0,279	0,68	0,28	OK	24,76	10,68	
	PIASTRA	37	4,82	0,244	0,91	0,718	1,83	0,78	OK	26,59	11,46	
	PIASTRA	39	3,50	0,244	0,91	0,536	1,34	0,56	OK	27,92	12,02	
	PIASTRA	41	3,60	0,244	0,91	0,542	1,37	0,58	OK	29,29	12,60	
	PIASTRA	44	8,05	0,244	0,91	1,027	2,89	1,30	OK	32,19	13,90	
	PIASTRA	46	6,09	0,244	0,91	0,777	2,19	0,98	OK	34,38	14,88	
	PIASTRA	48	1,86	0,244	0,91	0,350	0,77	0,30	OK	35,15	15,18	
	PIASTRA	49	4,94	0,244	0,91	0,879	2,00	0,80	OK	37,15	15,98	
	PIASTRA	52	2,29	0,244	0,91	0,302	0,83	0,37	OK	37,98	16,35	
	PIASTRA	53	7,44	0,244	0,91	1,019	2,74	1,20	OK	40,72	17,55	
	PIASTRA	56	6,38	0,244	0,91	0,878	2,35	1,03	OK	43,08	18,58	
	PIASTRA	57	2,36	0,244	0,91	0,331	0,88	0,38	OK	43,95	18,96	
	PIASTRA	60	2,26	0,244	0,91	0,343	0,86	0,36	OK	44,81	19,32	
	PIASTRA	61	2,80	0,244	0,91	0,406	1,05	0,45	OK	45,86	19,77	
	PIASTRA	64	2,16	0,244	0,91	0,343	0,84	0,35	OK	46,70	20,12	
	PIASTRA	65	2,50	0,244	0,91	0,381	0,96	0,40	OK	47,66	20,52	
	PIASTRA	68	3,21	0,244	0,91	0,551	1,28	0,52	OK	48,94	21,04	
	PIASTRA	69	2,81	0,244	0,91	0,484	1,13	0,45	OK	50,06	21,49	
	PIASTRA	72	3,68	0,244	0,91	0,623	1,46	0,59	OK	51,53	22,09	
	PIASTRA	73	2,44	0,244	0,91	0,413	0,97	0,39	OK	52,50	22,48	
	PIASTRA	76	3,37	0,244	0,91	0,531	1,30	0,54	OK	53,80	23,02	
	PIASTRA	77	4,81	0,244	0,91	0,750	1,85	0,78	OK	55,66	23,80	
	PIASTRA	80	4,96	0,244	0,91	0,632	1,78	0,80	OK	57,44	24,60	
	PIASTRA	81	4,17	0,244	0,91	0,534	1,50	0,67	OK	58,94	25,27	
	PIASTRA	84	2,32	0,244	0,91	0,306	0,84	0,37	OK	59,78	25,64	
	PIASTRA	85	3,79	0,244	0,91	0,477	1,36	0,61	OK	61,14	26,25	
	PIASTRA	88	6,68	0,244	0,91	0,905	2,45	1,08	OK	63,59	27,33	
	PIASTRA	89	5,54	0,244	0,91	0,745	2,03	0,89	OK	65,62	28,22	
	PIASTRA	92	6,40	0,244	0,91	0,945	2,42	1,03	OK	68,03	29,26	
	PIASTRA	93	7,90	0,244	0,91	1,132	2,95	1,27	OK	70,99	30,53	
	PIASTRA	96	7,29	0,244	0,91	1,014	2,70	1,18	OK	73,68	31,70	
	PIASTRA	99	4,91	0,244	0,91	0,721	1,85	0,79	OK	75,53	32,50	
	PIASTRA	101	2,72	0,244	0,91	0,397	1,02	0,44	OK	76,56	32,93	
	PIASTRA	102	3,79	0,244	0,91	0,541	1,42	0,61	OK	77,97	33,54	
	PIASTRA	105	4,43	0,244	0,91	0,594	1,62	0,71	OK	79,59	34,26	
	PIASTRA	106	2,85	0,244	0,91	0,366	1,03	0,46	OK	80,62	34,72	
	PIASTRA	108	2,31	0,244	0,91	0,309	0,84	0,37	OK	81,46	35,09	
	PIASTRA	109	4,49	0,244	0,91	0,600	1,64	0,72	OK	83,10	35,81	
	PIASTRA	112	1,36	0,244	0,91	0,172	0,49	0,22	OK	83,59	36,03	

VERIFICA ALLO SCORRIMENTO - CONDIZIONI DRENATE

IDENTIFICATIVO			RISULTATI									
Combinazione N.ro	Tipo Elem.	Elem N.ro	N (t)	Tg(fi)/ Gfi/Gr	C/Gc/Gr t/mq	Area mq	Vres (t)	Fh (t)	Verifica Locale	S(Vres) (t)	S(Fh) (t)	Verifica Globale
	PIASTRA	114	2,57	0,244	0,91	0,411	1,00	0,41	OK	84,59	36,45	
	PIASTRA	116	3,82	0,244	0,91	0,543	1,42	0,61	OK	86,01	37,06	
	PIASTRA	118	5,10	0,244	0,91	0,711	1,89	0,82	OK	87,90	37,88	
	PIASTRA	119	6,06	0,244	0,91	0,838	2,24	0,98	OK	90,14	38,86	
	PIASTRA	262	0,63	0,244	0,91	0,119	0,26	0,10	OK	90,40	38,96	
	PIASTRA	263	0,85	0,244	0,91	0,125	0,32	0,14	OK	90,72	39,10	
	PIASTRA	264	1,25	0,244	0,91	0,167	0,46	0,20	OK	91,18	39,30	
	PIASTRA	265	0,58	0,244	0,91	0,078	0,21	0,09	OK	91,39	39,39	
	PIASTRA	266	0,51	0,244	0,91	0,065	0,18	0,08	OK	91,57	39,48	
	PIASTRA	267	1,07	0,244	0,91	0,137	0,39	0,17	OK	91,96	39,65	
	PIASTRA	268	1,04	0,244	0,91	0,152	0,39	0,17	OK	92,35	39,82	
	PIASTRA	269	1,45	0,244	0,91	0,215	0,55	0,23	OK	92,90	40,05	
	PIASTRA	270	2,51	0,244	0,91	0,429	1,00	0,41	OK	93,90	40,46	
	PIASTRA	271	1,29	0,244	0,91	0,293	0,58	0,21	OK	94,48	40,66	
	PIASTRA	272	0,57	0,244	0,91	0,088	0,22	0,09	OK	94,70	40,76	
	PIASTRA	273	4,61	0,244	0,91	0,647	1,71	0,74	OK	96,41	41,50	
	PIASTRA	274	3,02	0,244	0,91	0,550	1,24	0,49	OK	97,65	41,99	
	PIASTRA	275	3,04	0,244	0,91	0,565	1,25	0,49	OK	98,90	42,47	
	PIASTRA	276	3,18	0,244	0,91	0,583	1,30	0,51	OK	100,21	42,99	
	PIASTRA	277	3,23	0,244	0,91	0,583	1,32	0,52	OK	101,52	43,51	
	PIASTRA	278	7,76	0,244	0,91	1,024	2,82	1,25	OK	104,34	44,76	
	PIASTRA	279	7,34	0,244	0,91	0,971	2,67	1,18	OK	107,01	45,94	
	PIASTRA	280	7,29	0,244	0,91	0,971	2,66	1,17	OK	109,67	47,11	
	PIASTRA	281	3,97	0,244	0,91	0,550	1,47	0,64	OK	111,14	47,75	
	PIASTRA	282	4,18	0,244	0,91	0,611	1,57	0,67	OK	112,71	48,43	
	PIASTRA	283	4,14	0,244	0,91	0,635	1,59	0,67	OK	114,30	49,10	
	PIASTRA	284	3,18	0,244	0,91	0,538	1,26	0,51	OK	115,56	49,61	
	PIASTRA	285	3,23	0,244	0,91	0,538	1,28	0,52	OK	116,83	50,13	
	PIASTRA	286	3,55	0,244	0,91	0,558	1,37	0,57	OK	118,21	50,70	
	PIASTRA	287	4,17	0,244	0,91	0,532	1,50	0,67	OK	119,71	51,37	
	PIASTRA	288	5,30	0,244	0,91	0,677	1,91	0,85	OK	121,61	52,23	
	PIASTRA	289	5,29	0,244	0,91	0,677	1,90	0,85	OK	123,52	53,08	
	PIASTRA	290	5,92	0,244	0,91	0,755	2,13	0,95	OK	125,65	54,04	
	PIASTRA	291	7,65	0,244	0,91	1,103	2,87	1,23	OK	128,51	55,27	
	PIASTRA	292	3,86	0,244	0,91	0,539	1,43	0,62	OK	129,94	55,89	
	PIASTRA	293	7,88	0,244	0,91	1,114	2,93	1,27	OK	132,87	57,16	
	PIASTRA	294	7,02	0,244	0,91	1,151	2,76	1,13	OK	135,63	58,29	
	PIASTRA	295	6,61	0,244	0,91	1,063	2,58	1,07	OK	138,21	59,36	
	PIASTRA	296	6,32	0,244	0,91	1,000	2,45	1,02	OK	140,66	60,38	
	PIASTRA	297	3,14	0,244	0,91	0,484	1,21	0,51	OK	141,86	60,88	
	PIASTRA	298	3,35	0,244	0,91	0,509	1,28	0,54	OK	143,14	61,42	
	PIASTRA	299	3,86	0,244	0,91	0,580	1,47	0,62	OK	144,61	62,05	
	PIASTRA	300	3,78	0,244	0,91	0,560	1,43	0,61	OK	146,04	62,65	
	PIASTRA	301	3,87	0,244	0,91	0,570	1,46	0,62	OK	147,50	63,28	
	PIASTRA	302	3,89	0,244	0,91	0,570	1,47	0,63	OK	148,96	63,90	
	PIASTRA	303	5,35	0,244	0,91	0,774	2,01	0,86	OK	150,97	64,77	
	PIASTRA	304	4,28	0,244	0,91	0,615	1,60	0,69	OK	152,57	65,46	
	PIASTRA	305	4,31	0,244	0,91	0,615	1,61	0,69	OK	154,18	66,15	
	PIASTRA	306	4,34	0,244	0,91	0,615	1,62	0,70	OK	155,80	66,85	
	PIASTRA	307	4,37	0,244	0,91	0,615	1,62	0,70	OK	157,42	67,55	
	PIASTRA	308	4,36	0,244	0,91	0,610	1,62	0,70	OK	159,04	68,26	
	PIASTRA	309	4,38	0,244	0,91	0,610	1,62	0,71	OK	160,66	68,96	
	PIASTRA	310	4,41	0,244	0,91	0,611	1,63	0,71	OK	162,29	69,67	
	PIASTRA	311	4,35	0,244	0,91	0,595	1,60	0,70	OK	163,89	70,37	
	PIASTRA	312	4,37	0,244	0,91	0,594	1,61	0,70	OK	165,49	71,08	
	PIASTRA	313	4,40	0,244	0,91	0,594	1,61	0,71	OK	167,10	71,79	
	PIASTRA	314	3,94	0,244	0,91	0,583	1,49	0,63	OK	168,59	72,42	
	PIASTRA	315	4,73	0,244	0,91	0,698	1,79	0,76	OK	170,38	73,19	
	PIASTRA	316	4,93	0,244	0,91	0,725	1,86	0,79	OK	172,24	73,98	
	PIASTRA	317	6,35	0,244	0,91	0,918	2,38	1,02	OK	174,62	75,00	
	PIASTRA	318	3,99	0,244	0,91	0,530	1,45	0,64	OK	176,07	75,65	
	PIASTRA	319	5,61	0,244	0,91	0,737	2,04	0,90	OK	178,11	76,55	
	PIASTRA	320	7,27	0,244	0,91	0,944	2,63	1,17	OK	180,74	77,72	
	PIASTRA	321	5,09	0,244	0,91	0,681	1,86	0,82	OK	182,60	78,54	
	PIASTRA	322	5,56	0,244	0,91	0,744	2,03	0,90	OK	184,63	79,44	
	PIASTRA	323	5,56	0,244	0,91	0,744	2,03	0,90	OK	186,66	80,33	
	PIASTRA	324	5,04	0,244	0,91	0,638	1,81	0,81	OK	188,47	81,15	
	PIASTRA	325	4,10	0,244	0,91	0,518	1,47	0,66	OK	189,94	81,81	
	PIASTRA	326	3,49	0,244	0,91	0,440	1,25	0,56	OK	191,19	82,37	
	PIASTRA	327	3,77	0,244	0,91	0,484	1,36	0,61	OK	192,55	82,98	
	PIASTRA	328	4,93	0,244	0,91	0,633	1,78	0,80	OK	194,32	83,77	
	PIASTRA	329	4,07	0,244	0,91	0,522	1,47	0,66	OK	195,79	84,43	
	PIASTRA	330	2,23	0,244	0,91	0,282	0,80	0,36	OK	196,59	84,79	
	PIASTRA	331	2,46	0,244	0,91	0,312	0,88	0,40	OK	197,47	85,19	
	PIASTRA	332	2,85	0,244	0,91	0,363	1,02	0,46	OK	198,50	85,65	
	PIASTRA	333	2,25	0,244	0,91	0,286	0,81	0,36	OK	199,31	86,01	
	PIASTRA	334	6,99	0,244	0,91	0,891	2,51	1,13	OK	201,82	87,14	
	PIASTRA	335	6,46	0,244	0,91	0,824	2,32	1,04	OK	204,14	88,18	
	PIASTRA	336	6,07	0,244	0,91	0,775	2,18	0,98	OK	206,32	89,16	
	PIASTRA	337	6,07	0,244	0,91	0,775	2,18	0,98	OK	208,51	90,13	
	PIASTRA	338	5,91	0,244	0,91	0,754	2,13	0,95	OK	210,63	91,09	
	PIASTRA	339	5,91	0,244	0,91	0,754	2,13	0,95	OK	212,76	92,04	
	PIASTRA	340	6,10	0,244	0,91	0,779	2,19	0,98	OK	214,95	93,02	
	PIASTRA	341	2,52	0,244	0,91	0,336	0,92	0,41	OK	215,87	93,43	
	PIASTRA	342	2,58	0,244	0,91	0,342	0,94	0,42	OK	216,81	93,84	
	PIASTRA	343	2,62	0,244	0,91	0,346	0,95	0,42	OK	217,76	94,27	
	PIASTRA	344	3,58	0,244	0,91	0,625	1,44	0,58	OK	219,20	94,84	
	PIASTRA	345	3,65	0,244	0,91	0,625	1,46	0,59	OK	220,66	95,43	
	PIASTRA	346	3,71	0,244	0,91	0,625	1,47	0,60	OK	222,13	96,03	

VERIFICA ALLO SCORRIMENTO - CONDIZIONI DRENATE

IDENTIFICATIVO			RISULTATI									
Combinazione N.ro	Tipo Elem.	Elem N.ro	N (t)	Tg(fi)/ Gfi/Gr	C/Gc/Gr t/mq	Area mq	Vres (t)	Fh (t)	Verifica Locale	S(Vres) (t)	S(Fh) (t)	Verifica Globale
	PIASTRA	347	3,78	0,244	0,91	0,625	1,49	0,61	OK	223,62	96,64	
	PIASTRA	348	4,30	0,244	0,91	0,699	1,68	0,69	OK	225,31	97,33	
	PIASTRA	349	3,34	0,244	0,91	0,438	1,21	0,54	OK	226,52	97,87	
	PIASTRA	350	2,65	0,244	0,91	0,344	0,96	0,43	OK	227,48	98,30	
	PIASTRA	351	3,39	0,244	0,91	0,438	1,22	0,55	OK	228,70	98,84	
	PIASTRA	352	2,68	0,244	0,91	0,344	0,97	0,43	OK	229,66	99,28	
	PIASTRA	353	3,65	0,244	0,91	0,465	1,31	0,59	OK	230,97	99,86	
	PIASTRA	354	4,10	0,244	0,91	0,549	1,50	0,66	OK	232,47	100,52	
	PIASTRA	355	4,82	0,244	0,91	0,648	1,76	0,78	OK	234,24	101,30	
	PIASTRA	356	5,63	0,244	0,91	0,757	2,06	0,91	OK	236,29	102,21	
	PIASTRA	357	5,52	0,244	0,91	0,741	2,02	0,89	OK	238,31	103,10	
	PIASTRA	358	3,73	0,244	0,91	0,547	1,41	0,60	OK	239,72	103,70	
	PIASTRA	359	6,12	0,244	0,91	0,833	2,25	0,99	OK	241,97	104,69	
	PIASTRA	360	5,12	0,244	0,91	0,720	1,90	0,82	OK	243,87	105,51	
	PIASTRA	361	5,85	0,244	0,91	1,001	2,33	0,94	OK	246,20	106,45	
	PIASTRA	362	6,03	0,244	0,91	0,961	2,34	0,97	OK	248,55	107,43	
	PIASTRA	363	6,12	0,244	0,91	0,970	2,37	0,99	OK	250,92	108,41	
	PIASTRA	364	5,88	0,244	0,91	1,000	2,34	0,95	OK	253,26	109,36	
	PIASTRA	365	5,93	0,244	0,91	1,000	2,35	0,96	OK	255,62	110,32	
	PIASTRA	366	6,16	0,244	0,91	0,970	2,38	0,99	OK	258,00	111,31	
	PIASTRA	367	5,61	0,244	0,91	1,000	2,28	0,90	OK	260,27	112,21	
	PIASTRA	368	5,57	0,244	0,91	1,000	2,27	0,90	OK	262,54	113,11	
	PIASTRA	369	4,56	0,244	0,91	0,819	1,85	0,73	OK	264,39	113,85	
	PIASTRA	370	6,16	0,244	0,91	1,119	2,52	0,99	OK	266,91	114,84	
	PIASTRA	371	5,52	0,244	0,91	1,000	2,25	0,89	OK	269,17	115,73	
	PIASTRA	372	5,56	0,244	0,91	1,000	2,26	0,90	OK	271,43	116,63	
	PIASTRA	373	5,67	0,244	0,91	1,000	2,29	0,91	OK	273,72	117,54	
	PIASTRA	374	5,97	0,244	0,91	1,000	2,36	0,96	OK	276,08	118,50	
	PIASTRA	375	5,74	0,244	0,91	1,000	2,31	0,92	OK	278,39	119,43	
	PIASTRA	376	5,60	0,244	0,91	1,000	2,27	0,90	OK	280,66	120,33	
	PIASTRA	377	5,43	0,244	0,91	0,960	2,20	0,88	OK	282,86	121,21	
	PIASTRA	378	5,71	0,244	0,91	1,000	2,30	0,92	OK	285,16	122,13	
	PIASTRA	379	5,03	0,244	0,91	0,863	2,01	0,81	OK	287,17	122,94	
	PIASTRA	380	5,60	0,244	0,91	1,000	2,27	0,90	OK	289,44	123,84	
	PIASTRA	381	5,21	0,244	0,91	0,927	2,11	0,84	OK	291,55	124,68	
	PIASTRA	382	5,90	0,244	0,91	1,033	2,38	0,95	OK	293,93	125,63	
	PIASTRA	383	6,32	0,244	0,91	0,989	2,44	1,02	OK	296,37	126,65	
	PIASTRA	384	6,00	0,244	0,91	1,000	2,37	0,97	OK	298,74	127,62	
	PIASTRA	385	5,86	0,244	0,91	0,912	2,26	0,94	OK	301,00	128,56	
	PIASTRA	386	5,87	0,244	0,91	0,912	2,26	0,95	OK	303,26	129,51	
	PIASTRA	387	5,99	0,244	0,91	1,000	2,37	0,97	OK	305,63	130,47	
	PIASTRA	388	5,96	0,244	0,91	1,000	2,36	0,96	OK	307,99	131,43	
	PIASTRA	389	6,50	0,244	0,91	1,007	2,50	1,05	OK	310,49	132,48	
	PIASTRA	390	5,77	0,244	0,91	1,000	2,32	0,93	OK	312,80	133,41	
	PIASTRA	391	5,75	0,244	0,91	1,000	2,31	0,93	OK	315,11	134,34	
	PIASTRA	392	5,78	0,244	0,91	1,000	2,32	0,93	OK	317,43	135,27	
	PIASTRA	393	5,74	0,244	0,91	1,000	2,31	0,93	OK	319,74	136,20	
	PIASTRA	394	4,78	0,244	0,91	0,805	1,90	0,77	OK	321,63	136,97	
	PIASTRA	395	4,71	0,244	0,91	0,796	1,87	0,76	OK	323,50	137,72	
	PIASTRA	396	5,66	0,244	0,91	1,000	2,29	0,91	OK	325,79	138,64	
	PIASTRA	397	5,92	0,244	0,91	1,000	2,35	0,95	OK	328,14	139,59	
	PIASTRA	398	5,55	0,244	0,91	1,000	2,26	0,90	OK	330,40	140,49	
	PIASTRA	399	5,58	0,244	0,91	1,000	2,27	0,90	OK	332,67	141,39	
	PIASTRA	400	5,07	0,244	0,91	0,894	2,05	0,82	OK	334,72	142,20	
	PIASTRA	401	5,38	0,244	0,91	1,000	2,22	0,87	OK	336,94	143,07	
	PIASTRA	402	5,34	0,244	0,91	1,000	2,21	0,86	OK	339,15	143,93	
	PIASTRA	403	6,51	0,244	0,91	1,007	2,50	1,05	OK	341,65	144,98	
	PIASTRA	404	5,56	0,244	0,91	0,995	2,26	0,90	OK	343,91	145,88	
	PIASTRA	405	5,57	0,244	0,91	0,996	2,26	0,90	OK	346,17	146,77	
	PIASTRA	406	5,60	0,244	0,91	1,000	2,27	0,90	OK	348,45	147,68	
	PIASTRA	407	5,59	0,244	0,91	1,000	2,27	0,90	OK	350,72	148,58	
	PIASTRA	408	5,70	0,244	0,91	1,000	2,30	0,92	OK	353,01	149,50	
	PIASTRA	409	3,80	0,244	0,91	0,644	1,51	0,61	OK	354,53	150,11	
	PIASTRA	410	5,85	0,244	0,91	1,000	2,33	0,94	OK	356,86	151,05	
	PIASTRA	411	5,68	0,244	0,91	1,000	2,29	0,92	OK	359,15	151,97	
	PIASTRA	412	5,83	0,244	0,91	1,000	2,33	0,94	OK	361,48	152,91	
	PIASTRA	413	4,14	0,244	0,91	0,688	1,63	0,67	OK	363,11	153,58	
	PIASTRA	414	5,94	0,244	0,91	1,000	2,36	0,96	OK	365,47	154,53	
	PIASTRA	415	5,57	0,244	0,91	1,000	2,27	0,90	OK	367,74	155,43	
	PIASTRA	416	5,09	0,244	0,91	0,910	2,07	0,82	OK	369,80	156,25	
	PIASTRA	417	5,38	0,244	0,91	0,992	2,21	0,87	OK	372,02	157,12	
	PIASTRA	418	5,41	0,244	0,91	0,974	2,20	0,87	OK	374,22	157,99	
	PIASTRA	419	5,51	0,244	0,91	1,000	2,25	0,89	OK	376,47	158,88	
	PIASTRA	420	5,39	0,244	0,91	1,000	2,22	0,87	OK	378,69	159,75	
	PIASTRA	421	5,44	0,244	0,91	0,962	2,20	0,88	OK	380,89	160,62	
	PIASTRA	422	5,05	0,244	0,91	0,867	2,02	0,81	OK	382,91	161,44	
	PIASTRA	423	5,76	0,244	0,91	1,032	2,34	0,93	OK	385,25	162,37	
	PIASTRA	424	5,44	0,244	0,91	1,000	2,23	0,88	OK	387,48	163,24	
	PIASTRA	425	3,92	0,244	0,91	0,684	1,58	0,63	OK	389,06	163,87	
	PIASTRA	426	5,51	0,244	0,91	1,000	2,25	0,89	OK	391,31	164,76	
	PIASTRA	427	5,32	0,244	0,91	1,000	2,21	0,86	OK	393,52	165,62	
	PIASTRA	428	5,30	0,244	0,91	1,000	2,20	0,85	OK	395,72	166,48	
	PIASTRA	429	5,29	0,244	0,91	0,991	2,19	0,85	OK	397,91	167,33	
	PIASTRA	430	4,37	0,244	0,91	0,732	1,73	0,70	OK	399,64	168,03	
	PIASTRA	431	5,88	0,244	0,91	1,000	2,34	0,95	OK	401,98	168,98	
	PIASTRA	432	5,91	0,244	0,91	1,000	2,35	0,95	OK	404,33	169,93	
	PIASTRA	433	4,80	0,244	0,91	0,810	1,91	0,77	OK	406,24	170,71	
	PIASTRA	434	5,85	0,244	0,91	1,000	2,33	0,94	OK	408,57	171,65	
	PIASTRA	435	5,77	0,244	0,91	1,010	2,32	0,93	OK	410,90	172,58	

VERIFICA ALLO SCORRIMENTO - CONDIZIONI DRENATE

IDENTIFICATIVO			RISULTATI									
Combinazione N.ro	Tipo Elem.	Elem N.ro	N (t)	Tg(fi)/ Gfi/Gr	C/Gc/Gr t/mq	Area mq	Vres (t)	Fh (t)	Verifica Locale	S(Vres) (t)	S(Fh) (t)	Verifica Globale
	PIASTRA	436	5,63	0,244	0,91	1,000	2,28	0,91	OK	413,18	173,49	
	PIASTRA	437	5,61	0,244	0,91	1,000	2,28	0,90	OK	415,45	174,39	
	PIASTRA	438	5,30	0,244	0,91	1,000	2,20	0,85	OK	417,65	175,25	
	PIASTRA	439	5,28	0,244	0,91	1,000	2,20	0,85	OK	419,85	176,10	
	PIASTRA	440	4,72	0,244	0,91	0,800	1,88	0,76	OK	421,73	176,86	
	PIASTRA	441	5,33	0,244	0,91	1,000	2,21	0,86	OK	423,93	177,72	
	PIASTRA	442	5,04	0,244	0,91	0,895	2,04	0,81	OK	425,98	178,53	
	PIASTRA	443	4,23	0,244	0,91	0,727	1,69	0,68	OK	427,67	179,21	
	PIASTRA	444	5,55	0,244	0,91	1,000	2,26	0,89	OK	429,93	180,11	
	PIASTRA	445	3,96	0,244	0,91	0,684	1,59	0,64	OK	431,52	180,75	
	PIASTRA	446	5,48	0,244	0,91	1,000	2,24	0,88	OK	433,76	181,63	
	PIASTRA	447	5,32	0,244	0,91	1,000	2,20	0,86	OK	435,96	182,49	
	PIASTRA	448	5,35	0,244	0,91	1,000	2,21	0,86	OK	438,18	183,35	
	PIASTRA	449	5,36	0,244	0,91	0,966	2,18	0,86	OK	440,36	184,21	
	PIASTRA	450	5,29	0,244	0,91	1,000	2,20	0,85	OK	442,56	185,07	
	PIASTRA	451	5,22	0,244	0,91	1,000	2,18	0,84	OK	444,74	185,91	
	PIASTRA	452	5,09	0,244	0,91	1,000	2,15	0,82	OK	446,89	186,73	
	PIASTRA	453	5,06	0,244	0,91	1,000	2,14	0,82	OK	449,03	187,54	
	PIASTRA	454	5,21	0,244	0,91	1,000	2,18	0,84	OK	451,21	188,38	
	PIASTRA	455	5,28	0,244	0,91	1,000	2,19	0,85	OK	453,40	189,23	
	PIASTRA	456	6,53	0,244	0,91	1,007	2,51	1,05	OK	455,91	190,29	
	PIASTRA	457	5,92	0,244	0,91	1,000	2,35	0,95	OK	458,26	191,24	
	PIASTRA	458	6,59	0,244	0,91	1,007	2,52	1,06	OK	460,78	192,30	
	PIASTRA	459	6,61	0,244	0,91	0,998	2,52	1,07	OK	463,30	193,37	
	PIASTRA	460	6,11	0,244	0,91	1,000	2,40	0,98	OK	465,69	194,35	
	PIASTRA	461	5,97	0,244	0,91	1,000	2,36	0,96	OK	468,06	195,32	
	PIASTRA	462	5,50	0,244	0,91	1,000	2,25	0,89	OK	470,31	196,20	
	PIASTRA	463	5,54	0,244	0,91	1,000	2,26	0,89	OK	472,57	197,10	
	PIASTRA	464	5,25	0,244	0,91	1,000	2,19	0,85	OK	474,75	197,94	
	PIASTRA	465	5,28	0,244	0,91	1,000	2,19	0,85	OK	476,95	198,79	
	PIASTRA	466	5,14	0,244	0,91	1,000	2,16	0,83	OK	479,11	199,62	
	PIASTRA	467	6,31	0,244	0,91	1,000	2,45	1,02	OK	481,55	200,64	
	PIASTRA	468	6,57	0,244	0,91	0,975	2,49	1,06	OK	484,04	201,70	
	PIASTRA	469	6,52	0,244	0,91	0,949	2,45	1,05	OK	486,49	202,75	
	PIASTRA	470	6,56	0,244	0,91	1,000	2,51	1,06	OK	489,00	203,80	
	PIASTRA	471	5,72	0,244	0,91	1,000	2,30	0,92	OK	491,30	204,72	
	PIASTRA	472	6,00	0,244	0,91	1,000	2,37	0,97	OK	493,67	205,69	
	PIASTRA	473	5,48	0,244	0,91	1,000	2,24	0,88	OK	495,91	206,58	
	PIASTRA	474	5,85	0,244	0,91	1,000	2,33	0,94	OK	498,25	207,52	
	PIASTRA	475	5,36	0,244	0,91	1,000	2,22	0,86	OK	500,46	208,38	
	PIASTRA	476	5,13	0,244	0,91	1,000	2,16	0,83	OK	502,62	209,21	
	PIASTRA	477	6,47	0,244	0,91	0,922	2,42	1,04	OK	505,04	210,25	
	PIASTRA	478	6,84	0,244	0,91	1,000	2,57	1,10	OK	507,61	211,36	
	PIASTRA	479	6,35	0,244	0,91	1,000	2,46	1,02	OK	510,07	212,38	
	PIASTRA	480	4,44	0,244	0,91	0,619	1,65	0,72	OK	511,72	213,10	
	PIASTRA	481	5,90	0,244	0,91	0,830	2,19	0,95	OK	513,91	214,05	
	PIASTRA	482	6,71	0,244	0,91	1,000	2,54	1,08	OK	516,45	215,13	
	PIASTRA	483	6,29	0,244	0,91	1,000	2,44	1,01	OK	518,89	216,14	
	PIASTRA	484	6,19	0,244	0,91	0,976	2,40	1,00	OK	521,29	217,14	
	PIASTRA	485	5,80	0,244	0,91	1,000	2,32	0,93	OK	523,61	218,08	
	PIASTRA	486	6,67	0,244	0,91	1,000	2,53	1,08	OK	526,15	219,15	
	PIASTRA	487	6,79	0,244	0,91	0,971	2,54	1,09	OK	528,68	220,25	
	PIASTRA	488	6,90	0,244	0,91	1,000	2,59	1,11	OK	531,27	221,36	
	PIASTRA	489	5,43	0,244	0,91	0,806	2,05	0,87	OK	533,33	222,23	
	PIASTRA	490	6,48	0,244	0,91	0,916	2,41	1,04	OK	535,74	223,28	
	PIASTRA	491	6,94	0,244	0,91	1,000	2,60	1,12	OK	538,34	224,40	
	PIASTRA	492	6,92	0,244	0,91	1,000	2,60	1,12	OK	540,93	225,51	
	PIASTRA	493	6,82	0,244	0,91	1,000	2,57	1,10	OK	543,50	226,61	
	PIASTRA	494	5,16	0,244	0,91	0,747	1,94	0,83	OK	545,44	227,44	
	PIASTRA	495	6,11	0,244	0,91	0,886	2,29	0,99	OK	547,73	228,43	
	PIASTRA	496	7,06	0,244	0,91	1,000	2,63	1,14	OK	550,36	229,57	
	PIASTRA	497	5,18	0,244	0,91	0,720	1,92	0,83	OK	552,28	230,40	
	PIASTRA	498	6,53	0,244	0,91	0,906	2,41	1,05	OK	554,69	231,45	
	PIASTRA	499	4,03	0,244	0,91	0,556	1,49	0,65	OK	556,18	232,10	
	PIASTRA	500	5,09	0,244	0,91	1,000	2,15	0,82	OK	558,33	232,92	
	PIASTRA	501	5,06	0,244	0,91	1,000	2,14	0,82	OK	560,47	233,74	
	PIASTRA	502	5,06	0,244	0,91	1,000	2,14	0,82	OK	562,61	234,55	
	PIASTRA	503	5,03	0,244	0,91	1,000	2,13	0,81	OK	564,74	235,37	
	PIASTRA	504	5,05	0,244	0,91	1,000	2,14	0,81	OK	566,88	236,18	
	PIASTRA	505	5,29	0,244	0,91	1,000	2,20	0,85	OK	569,08	237,03	
	PIASTRA	506	5,74	0,244	0,91	1,000	2,31	0,93	OK	571,39	237,96	
	PIASTRA	507	5,24	0,244	0,91	1,000	2,19	0,85	OK	573,58	238,80	
	PIASTRA	508	5,22	0,244	0,91	1,000	2,18	0,84	OK	575,76	239,64	
	PIASTRA	509	5,66	0,244	0,91	1,000	2,29	0,91	OK	578,04	240,55	
	PIASTRA	510	5,61	0,244	0,91	1,000	2,28	0,90	OK	580,32	241,46	
	PIASTRA	511	5,01	0,244	0,91	1,000	2,13	0,81	OK	582,45	242,27	
	PIASTRA	512	5,93	0,244	0,91	0,940	2,30	0,96	OK	584,75	243,22	
	PIASTRA	513	5,04	0,244	0,91	1,000	2,14	0,81	OK	586,88	244,03	
	PIASTRA	514	5,02	0,244	0,91	1,000	2,13	0,81	OK	589,01	244,84	
	PIASTRA	515	4,99	0,244	0,91	1,000	2,13	0,81	OK	591,14	245,65	
	PIASTRA	516	5,01	0,244	0,91	1,000	2,13	0,81	OK	593,27	246,46	
	PIASTRA	517	5,03	0,244	0,91	1,000	2,13	0,81	OK	595,40	247,27	
	PIASTRA	518	5,22	0,244	0,91	1,000	2,18	0,84	OK	597,58	248,11	
	PIASTRA	519	5,07	0,244	0,91	1,000	2,14	0,82	OK	599,73	248,92	
	PIASTRA	520	5,24	0,244	0,91	1,000	2,19	0,84	OK	601,91	249,77	
	PIASTRA	521	5,61	0,244	0,91	1,000	2,28	0,90	OK	604,19	250,67	
	PIASTRA	522	5,62	0,244	0,91	1,000	2,28	0,91	OK	606,46	251,58	
	PIASTRA	523	5,30	0,244	0,91	1,000	2,20	0,85	OK	608,66	252,43	
	PIASTRA	524	4,99	0,244	0,91	1,000	2,12	0,80	OK	610,79	253,23	

VERIFICA ALLO SCORRIMENTO - CONDIZIONI DRENATE

IDENTIFICATIVO			RISULTATI									
Combinazione N.ro	Tipo Elem.	Elem N.ro	N (t)	Tg(fi)/ Gfi/Gr	C/Gc/Gr t/mq	Area mq	Vres (t)	Fh (t)	Verifica Locale	S(Vres) (t)	S(Fh) (t)	Verifica Globale
	PIASTRA	525	4,96	0,244	0,91	1,000	2,12	0,80	OK	612,90	254,03	
	PIASTRA	526	6,14	0,244	0,91	1,000	2,40	0,99	OK	615,31	255,02	
	PIASTRA	527	6,06	0,244	0,91	1,000	2,38	0,98	OK	617,69	256,00	
	PIASTRA	528	4,60	0,244	0,91	0,689	1,75	0,74	OK	619,44	256,74	
	PIASTRA	529	6,50	0,244	0,91	1,000	2,49	1,05	OK	621,93	257,79	
	PIASTRA	530	4,71	0,244	0,91	0,689	1,77	0,76	OK	623,70	258,55	
	PIASTRA	531	6,66	0,244	0,91	1,000	2,53	1,07	OK	626,24	259,62	
	PIASTRA	532	6,19	0,244	0,91	0,908	2,33	1,00	OK	628,57	260,62	
	PIASTRA	533	6,67	0,244	0,91	1,000	2,53	1,07	OK	631,10	261,70	
	PIASTRA	534	6,40	0,244	0,91	1,000	2,47	1,03	OK	633,57	262,73	
	PIASTRA	535	6,57	0,244	0,91	1,000	2,51	1,06	OK	636,08	263,79	
	PIASTRA	536	6,58	0,244	0,91	1,000	2,51	1,06	OK	638,59	264,85	
	PIASTRA	537	5,96	0,244	0,91	0,979	2,34	0,96	OK	640,94	265,81	
	PIASTRA	538	4,83	0,244	0,91	0,752	1,86	0,78	OK	642,80	266,59	
	PIASTRA	539	5,69	0,244	0,91	0,937	2,24	0,92	OK	645,03	267,50	
	PIASTRA	540	5,63	0,244	0,91	1,000	2,28	0,91	OK	647,31	268,41	
	PIASTRA	541	4,94	0,244	0,91	0,752	1,89	0,80	OK	649,20	269,21	
	PIASTRA	542	5,96	0,244	0,91	0,936	2,30	0,96	OK	651,50	270,17	
	PIASTRA	543	4,46	0,244	0,91	0,684	1,71	0,72	OK	653,21	270,88	
	PIASTRA	544	5,61	0,244	0,91	0,862	2,15	0,90	OK	655,36	271,79	
	PIASTRA	545	6,40	0,244	0,91	1,002	2,47	1,03	OK	657,83	272,82	
	PIASTRA	546	6,23	0,244	0,91	1,000	2,43	1,00	OK	660,26	273,82	
	PIASTRA	547	4,65	0,244	0,91	0,728	1,79	0,75	OK	662,05	274,57	
	PIASTRA	548	5,97	0,244	0,91	1,000	2,36	0,96	OK	664,41	275,54	
	PIASTRA	549	6,21	0,244	0,91	0,947	2,37	1,00	OK	666,79	276,54	
	PIASTRA	550	5,28	0,244	0,91	0,990	2,18	0,85	OK	668,97	277,39	
	PIASTRA	551	5,27	0,244	0,91	1,000	2,19	0,85	OK	671,17	278,24	
	PIASTRA	552	5,28	0,244	0,91	1,000	2,19	0,85	OK	673,36	279,09	
	PIASTRA	553	5,16	0,244	0,91	0,963	2,13	0,83	OK	675,49	279,92	
	PIASTRA	554	5,26	0,244	0,91	1,000	2,19	0,85	OK	677,68	280,77	
	PIASTRA	555	4,97	0,244	0,91	0,931	2,06	0,80	OK	679,74	281,57	
	PIASTRA	556	5,22	0,244	0,91	1,000	2,18	0,84	OK	681,92	282,41	
	PIASTRA	557	5,26	0,244	0,91	1,000	2,19	0,85	OK	684,11	283,26	
	PIASTRA	558	5,19	0,244	0,91	1,000	2,17	0,84	OK	686,29	284,10	
	PIASTRA	559	5,29	0,244	0,91	1,000	2,20	0,85	OK	688,48	284,95	
	PIASTRA	560	5,17	0,244	0,91	1,000	2,17	0,83	OK	690,65	285,78	
	PIASTRA	561	5,22	0,244	0,91	0,987	2,17	0,84	OK	692,82	286,62	
	PIASTRA	562	5,20	0,244	0,91	0,986	2,16	0,84	OK	694,98	287,46	
	PIASTRA	563	5,13	0,244	0,91	1,000	2,16	0,83	OK	697,14	288,29	
	PIASTRA	564	5,10	0,244	0,91	1,000	2,15	0,82	OK	699,29	289,11	
	PIASTRA	565	5,04	0,244	0,91	1,000	2,14	0,81	OK	701,43	289,92	
	PIASTRA	566	4,78	0,244	0,91	0,907	1,99	0,77	OK	703,42	290,69	
	PIASTRA	567	5,10	0,244	0,91	1,000	2,15	0,82	OK	705,57	291,51	
	PIASTRA	568	4,24	0,244	0,91	0,823	1,78	0,68	OK	707,35	292,20	
	PIASTRA	569	5,02	0,244	0,91	1,000	2,13	0,81	OK	709,48	293,01	
	PIASTRA	570	5,02	0,244	0,91	1,000	2,13	0,81	OK	711,61	293,81	
	PIASTRA	571	4,97	0,244	0,91	1,000	2,12	0,80	OK	713,73	294,62	
	PIASTRA	572	4,93	0,244	0,91	1,000	2,11	0,80	OK	715,84	295,41	
	PIASTRA	573	5,53	0,244	0,91	1,109	2,35	0,89	OK	718,20	296,30	
	PIASTRA	574	4,47	0,244	0,91	0,844	1,86	0,72	OK	720,05	297,02	
	PIASTRA	575	5,21	0,244	0,91	1,000	2,18	0,84	OK	722,23	297,86	
	PIASTRA	576	4,98	0,244	0,91	0,963	2,09	0,80	OK	724,32	298,67	
	PIASTRA	577	5,13	0,244	0,91	0,990	2,15	0,83	OK	726,47	299,49	
	PIASTRA	578	5,03	0,244	0,91	1,000	2,13	0,81	OK	728,61	300,30	
	PIASTRA	579	5,05	0,244	0,91	1,000	2,14	0,81	OK	730,74	301,12	
	PIASTRA	580	4,69	0,244	0,91	0,930	1,99	0,76	OK	732,73	301,87	
	PIASTRA	581	4,94	0,244	0,91	1,000	2,11	0,80	OK	734,84	302,67	
	PIASTRA	582	4,83	0,244	0,91	1,000	2,09	0,78	OK	736,93	303,45	
	PIASTRA	583	4,79	0,244	0,91	1,000	2,08	0,77	OK	739,01	304,22	
	PIASTRA	584	4,69	0,244	0,91	1,000	2,05	0,76	OK	741,06	304,98	
	PIASTRA	585	4,90	0,244	0,91	1,000	2,10	0,79	OK	743,16	305,77	
	PIASTRA	586	4,90	0,244	0,91	1,000	2,10	0,79	OK	745,27	306,56	
	PIASTRA	587	4,97	0,244	0,91	1,000	2,12	0,80	OK	747,39	307,36	
	PIASTRA	588	4,33	0,244	0,91	0,868	1,84	0,70	OK	749,23	308,06	
	PIASTRA	589	4,81	0,244	0,91	0,972	2,05	0,77	OK	751,28	308,83	
	PIASTRA	590	4,85	0,244	0,91	1,000	2,09	0,78	OK	753,38	309,61	
	PIASTRA	591	4,71	0,244	0,91	0,969	2,03	0,76	OK	755,40	310,37	
	PIASTRA	592	4,73	0,244	0,91	1,000	2,06	0,76	OK	757,47	311,14	
	PIASTRA	593	4,61	0,244	0,91	1,000	2,03	0,74	OK	759,50	311,88	
	PIASTRA	594	4,68	0,244	0,91	1,000	2,05	0,75	OK	761,55	312,63	
	PIASTRA	595	4,56	0,244	0,91	1,000	2,02	0,73	OK	763,57	313,37	
	PIASTRA	596	4,66	0,244	0,91	1,000	2,04	0,75	OK	765,61	314,12	
	PIASTRA	597	4,47	0,244	0,91	0,986	1,98	0,72	OK	767,60	314,84	
	PIASTRA	598	4,64	0,244	0,91	1,000	2,04	0,75	OK	769,64	315,59	
	PIASTRA	599	4,17	0,244	0,91	0,928	1,86	0,67	OK	771,50	316,26	
	PIASTRA	600	4,40	0,244	0,91	0,912	1,90	0,71	OK	773,40	316,97	
	PIASTRA	601	4,78	0,244	0,91	0,981	2,06	0,77	OK	775,45	317,74	
	PIASTRA	602	4,78	0,244	0,91	0,982	2,06	0,77	OK	777,51	318,51	
	PIASTRA	603	4,90	0,244	0,91	1,000	2,10	0,79	OK	779,61	319,30	
	PIASTRA	604	4,96	0,244	0,91	1,000	2,12	0,80	OK	781,73	320,10	
	PIASTRA	605	4,92	0,244	0,91	1,000	2,11	0,79	OK	783,84	320,89	
	PIASTRA	606	4,89	0,244	0,91	1,000	2,10	0,79	OK	785,94	321,68	
	PIASTRA	607	4,95	0,244	0,91	1,000	2,11	0,80	OK	788,05	322,48	
	PIASTRA	608	5,07	0,244	0,91	1,000	2,15	0,82	OK	790,20	323,30	
	PIASTRA	609	4,97	0,244	0,91	1,000	2,12	0,80	OK	792,32	324,10	
	PIASTRA	610	4,79	0,244	0,91	0,924	2,01	0,77	OK	794,32	324,87	
	PIASTRA	611	5,10	0,244	0,91	1,000	2,15	0,82	OK	796,47	325,69	
	PIASTRA	612	4,89	0,244	0,91	0,980	2,08	0,79	OK	798,56	326,48	
	PIASTRA	613	5,23	0,244	0,91	1,000	2,18	0,84	OK	800,74	327,32	

VERIFICA ALLO SCORRIMENTO - CONDIZIONI DRENATE

IDENTIFICATIVO			RISULTATI									
Combinazione N.ro	Tipo Elem.	Elem N.ro	N (t)	Tg(fi)/ Gfi/Gr	C/Gc/Gr t/mq	Area mq	Vres (t)	Fh (t)	Verifica Locale	S(Vres) (t)	S(Fh) (t)	Verifica Globale
	PIASTRA	614	4,67	0,244	0,91	0,901	1,96	0,75	OK	802,70	328,08	
	PIASTRA	615	4,90	0,244	0,91	0,928	2,04	0,79	OK	804,74	328,87	
	PIASTRA	616	5,00	0,244	0,91	0,928	2,06	0,81	OK	806,80	329,67	
	PIASTRA	617	3,76	0,244	0,91	0,699	1,55	0,61	OK	808,35	330,28	
	PIASTRA	618	3,10	0,244	0,91	0,564	1,27	0,50	OK	809,62	330,78	
	PIASTRA	619	4,80	0,244	0,91	1,000	2,08	0,77	OK	811,69	331,55	
	PIASTRA	620	4,89	0,244	0,91	1,000	2,10	0,79	OK	813,80	332,34	
	PIASTRA	621	5,13	0,244	0,91	1,001	2,16	0,83	OK	815,96	333,17	
	PIASTRA	622	4,64	0,244	0,91	1,000	2,04	0,75	OK	817,99	333,91	
	PIASTRA	623	4,47	0,244	0,91	1,000	2,00	0,72	OK	819,99	334,64	
	PIASTRA	624	4,74	0,244	0,91	1,000	2,06	0,76	OK	822,06	335,40	
	PIASTRA	625	4,56	0,244	0,91	1,000	2,02	0,74	OK	824,08	336,13	
	PIASTRA	626	4,95	0,244	0,91	1,000	2,12	0,80	OK	826,19	336,93	
	PIASTRA	627	4,79	0,244	0,91	1,000	2,08	0,77	OK	828,27	337,70	
	PIASTRA	628	5,23	0,244	0,91	1,000	2,18	0,84	OK	830,45	338,55	
	PIASTRA	629	5,12	0,244	0,91	1,000	2,16	0,83	OK	832,61	339,37	
	PIASTRA	630	4,56	0,244	0,91	0,851	1,89	0,74	OK	834,49	340,11	
	PIASTRA	631	3,63	0,244	0,91	0,656	1,48	0,59	OK	835,97	340,69	
	PIASTRA	632	5,31	0,244	0,91	0,960	2,17	0,86	OK	838,14	341,55	
	PIASTRA	633	5,30	0,244	0,91	0,960	2,16	0,85	OK	840,30	342,40	
	PIASTRA	634	4,87	0,244	0,91	1,000	2,10	0,79	OK	842,40	343,19	
	PIASTRA	635	5,00	0,244	0,91	1,000	2,13	0,81	OK	844,53	343,99	
	PIASTRA	636	4,79	0,244	0,91	1,000	2,08	0,77	OK	846,60	344,77	
	PIASTRA	637	5,15	0,244	0,91	1,000	2,16	0,83	OK	848,77	345,60	
	PIASTRA	638	5,42	0,244	0,91	1,000	2,23	0,87	OK	851,00	346,47	
	PIASTRA	639	5,54	0,244	0,91	1,050	2,30	0,89	OK	853,30	347,37	
	PIASTRA	640	4,98	0,244	0,91	1,000	2,12	0,80	OK	855,42	348,17	
	PIASTRA	641	6,29	0,244	0,91	1,119	2,55	1,01	OK	857,97	349,18	
	PIASTRA	642	5,71	0,244	0,91	1,000	2,30	0,92	OK	860,27	350,10	
	PIASTRA	643	6,74	0,244	0,91	1,147	2,68	1,09	OK	862,96	351,19	
	PIASTRA	644	5,62	0,244	0,91	1,050	2,32	0,91	OK	865,28	352,10	
	PIASTRA	645	4,70	0,244	0,91	1,000	2,05	0,76	OK	867,34	352,85	
	PIASTRA	646	4,89	0,244	0,91	1,000	2,10	0,79	OK	869,44	353,64	
	PIASTRA	647	4,60	0,244	0,91	1,000	2,03	0,74	OK	871,47	354,38	
	PIASTRA	648	4,52	0,244	0,91	1,000	2,01	0,73	OK	873,48	355,11	
	PIASTRA	649	4,74	0,244	0,91	1,000	2,06	0,76	OK	875,54	355,88	
	PIASTRA	650	4,57	0,244	0,91	1,000	2,02	0,74	OK	877,56	356,61	
	PIASTRA	651	3,78	0,244	0,91	0,846	1,69	0,61	OK	879,25	357,22	
	PIASTRA	652	5,25	0,244	0,91	1,000	2,19	0,85	OK	881,44	358,07	
	PIASTRA	653	5,00	0,244	0,91	1,000	2,13	0,81	OK	883,57	358,87	
	PIASTRA	654	4,73	0,244	0,91	1,000	2,06	0,76	OK	885,63	359,64	
	PIASTRA	655	4,52	0,244	0,91	0,796	1,83	0,73	OK	887,45	360,37	
	PIASTRA	656	4,05	0,244	0,91	0,759	1,68	0,65	OK	889,13	361,02	
	PIASTRA	657	4,44	0,244	0,91	1,000	1,99	0,71	OK	891,12	361,73	
	PIASTRA	658	5,96	0,244	0,91	1,000	2,36	0,96	OK	893,48	362,69	
	PIASTRA	659	6,16	0,244	0,91	1,000	2,41	0,99	OK	895,89	363,69	
	PIASTRA	660	7,05	0,244	0,91	1,166	2,78	1,14	OK	898,67	364,82	
	PIASTRA	661	6,59	0,244	0,91	1,064	2,57	1,06	OK	901,24	365,89	
	PIASTRA	662	5,37	0,244	0,91	0,853	2,08	0,87	OK	903,32	366,75	
	PIASTRA	663	5,12	0,244	0,91	0,811	1,99	0,83	OK	905,31	367,58	
	PIASTRA	664	3,54	0,244	0,91	0,713	1,51	0,57	OK	906,82	368,15	
	PIASTRA	665	4,24	0,244	0,91	0,966	1,91	0,68	OK	908,73	368,83	
	PIASTRA	666	4,34	0,244	0,91	1,000	1,97	0,70	OK	910,70	369,53	
	PIASTRA	667	4,43	0,244	0,91	1,000	1,99	0,71	OK	912,69	370,25	
	PIASTRA	668	4,32	0,244	0,91	1,000	1,96	0,70	OK	914,65	370,94	
	PIASTRA	669	4,51	0,244	0,91	1,000	2,01	0,73	OK	916,66	371,67	
	PIASTRA	670	4,33	0,244	0,91	1,000	1,96	0,70	OK	918,62	372,37	
	PIASTRA	671	4,26	0,244	0,91	1,000	1,95	0,69	OK	920,57	373,05	
	PIASTRA	672	4,24	0,244	0,91	1,000	1,94	0,68	OK	922,51	373,74	
	PIASTRA	673	4,34	0,244	0,91	1,000	1,97	0,70	OK	924,48	374,44	
	PIASTRA	674	4,31	0,244	0,91	1,000	1,96	0,69	OK	926,44	375,13	
	PIASTRA	675	4,60	0,244	0,91	1,000	2,03	0,74	OK	928,47	375,87	
	PIASTRA	676	4,67	0,244	0,91	1,000	2,05	0,75	OK	930,51	376,63	
	PIASTRA	677	4,57	0,244	0,91	1,000	2,02	0,74	OK	932,54	377,36	
	PIASTRA	678	5,05	0,244	0,91	1,000	2,14	0,81	OK	934,68	378,18	
	PIASTRA	679	5,32	0,244	0,91	0,960	2,17	0,86	OK	936,84	379,04	
	PIASTRA	680	5,03	0,244	0,91	1,000	2,13	0,81	OK	938,98	379,85	
	PIASTRA	681	5,35	0,244	0,91	0,960	2,18	0,86	OK	941,15	380,71	
	PIASTRA	682	5,03	0,244	0,91	1,000	2,13	0,81	OK	943,29	381,52	
	PIASTRA	683	5,49	0,244	0,91	0,976	2,22	0,88	OK	945,51	382,40	
	PIASTRA	684	3,26	0,244	0,91	0,699	1,43	0,52	OK	946,94	382,93	
	PIASTRA	685	3,12	0,244	0,91	0,707	1,40	0,50	OK	948,34	383,43	
	PIASTRA	686	3,00	0,244	0,91	0,703	1,37	0,48	OK	949,71	383,91	
	PIASTRA	687	3,51	0,244	0,91	0,816	1,60	0,57	OK	951,31	384,48	
	PIASTRA	688	3,37	0,244	0,91	0,740	1,49	0,54	OK	952,80	385,02	
	PIASTRA	689	3,73	0,244	0,91	0,740	1,58	0,60	OK	954,38	385,62	
	PIASTRA	690	3,93	0,244	0,91	0,692	1,59	0,63	OK	955,97	386,26	
	PIASTRA	691	6,68	0,244	0,91	0,932	2,48	1,08	OK	958,44	387,33	
	PIASTRA	692	6,91	0,244	0,91	1,000	2,59	1,11	OK	961,04	388,45	
	PIASTRA	693	6,82	0,244	0,91	0,959	2,53	1,10	OK	963,57	389,55	
	PIASTRA	694	7,03	0,244	0,91	1,014	2,63	1,13	OK	966,20	390,68	
	PIASTRA	695	6,48	0,244	0,91	1,000	2,49	1,04	OK	968,69	391,72	
	PIASTRA	696	6,73	0,244	0,91	1,000	2,55	1,09	OK	971,24	392,81	
	PIASTRA	697	6,94	0,244	0,91	0,938	2,54	1,12	OK	973,78	393,93	
	PIASTRA	698	6,36	0,244	0,91	0,845	2,32	1,02	OK	976,10	394,95	
	PIASTRA	699	6,42	0,244	0,91	0,868	2,35	1,03	OK	978,45	395,99	
	PIASTRA	700	7,11	0,244	0,91	1,000	2,64	1,15	OK	981,09	397,13	
	PIASTRA	701	7,78	0,244	0,91	1,063	2,86	1,25	OK	983,95	398,39	
	PIASTRA	702	6,90	0,244	0,91	1,000	2,59	1,11	OK	986,54	399,50	

VERIFICA ALLO SCORRIMENTO - CONDIZIONI DRENATE

IDENTIFICATIVO			RISULTATI									
Combinazione N.ro	Tipo Elem.	Elem N.ro	N (t)	Tg(fi)/ Gfi/Gr	C/Gc/Gr t/mq	Area mq	Vres (t)	Fh (t)	Verifica Locale	S(Vres) (t)	S(Fh) (t)	Verifica Globale
	PIASTRA	703	6,85	0,244	0,91	0,938	2,52	1,10	OK	989,07	400,60	
	PIASTRA	704	6,85	0,244	0,91	1,000	2,58	1,10	OK	991,64	401,71	
	PIASTRA	705	6,79	0,244	0,91	1,000	2,56	1,09	OK	994,21	402,80	
	PIASTRA	706	6,27	0,244	0,91	0,868	2,32	1,01	OK	996,52	403,81	
	PIASTRA	707	6,48	0,244	0,91	1,000	2,49	1,04	OK	999,01	404,86	
	PIASTRA	708	6,77	0,244	0,91	1,028	2,58	1,09	OK	1001,59	405,95	
	PIASTRA	709	6,19	0,244	0,91	1,000	2,42	1,00	OK	1004,01	406,95	
	PIASTRA	710	7,00	0,244	0,91	1,034	2,64	1,13	OK	1006,65	408,07	
	PIASTRA	711	7,83	0,244	0,91	1,105	2,91	1,26	OK	1009,57	409,34	
	PIASTRA	712	6,34	0,244	0,91	0,921	2,38	1,02	OK	1011,95	410,36	
	PIASTRA	713	6,38	0,244	0,91	1,000	2,46	1,03	OK	1014,41	411,39	
	PIASTRA	714	6,04	0,244	0,91	1,000	2,38	0,97	OK	1016,79	412,36	
	PIASTRA	715	6,25	0,244	0,91	0,987	2,42	1,01	OK	1019,21	413,37	
	PIASTRA	716	5,90	0,244	0,91	1,000	2,35	0,95	OK	1021,56	414,32	
	PIASTRA	717	5,44	0,244	0,91	1,000	2,23	0,88	OK	1023,79	415,20	
	PIASTRA	718	5,62	0,244	0,91	1,000	2,28	0,91	OK	1026,07	416,10	
	PIASTRA	719	5,26	0,244	0,91	1,000	2,19	0,85	OK	1028,26	416,95	
	PIASTRA	720	5,78	0,244	0,91	1,000	2,32	0,93	OK	1030,58	417,88	
	PIASTRA	721	6,40	0,244	0,91	1,000	2,47	1,03	OK	1033,05	418,91	
	PIASTRA	722	5,98	0,244	0,91	1,000	2,37	0,96	OK	1035,41	419,88	
	PIASTRA	723	6,11	0,244	0,91	1,000	2,40	0,99	OK	1037,81	420,86	
	PIASTRA	724	6,73	0,244	0,91	1,000	2,55	1,08	OK	1040,36	421,95	
	PIASTRA	725	6,77	0,244	0,91	1,000	2,56	1,09	OK	1042,92	423,04	
	PIASTRA	726	6,66	0,244	0,91	1,000	2,53	1,07	OK	1045,45	424,11	
	PIASTRA	727	6,50	0,244	0,91	1,000	2,49	1,05	OK	1047,94	425,16	
	PIASTRA	728	6,19	0,244	0,91	1,000	2,42	1,00	OK	1050,36	426,16	
	PIASTRA	729	6,45	0,244	0,91	1,000	2,48	1,04	OK	1052,84	427,20	
	PIASTRA	730	6,64	0,244	0,91	1,000	2,53	1,07	OK	1055,37	428,27	
	PIASTRA	731	6,14	0,244	0,91	1,000	2,41	0,99	OK	1057,77	429,26	
	PIASTRA	732	5,81	0,244	0,91	1,000	2,32	0,94	OK	1060,10	430,20	
	PIASTRA	733	5,72	0,244	0,91	1,000	2,30	0,92	OK	1062,40	431,12	
	PIASTRA	734	6,41	0,244	0,91	0,980	2,45	1,03	OK	1064,85	432,15	
	PIASTRA	735	5,35	0,244	0,91	0,853	2,08	0,86	OK	1066,93	433,01	
	PIASTRA	736	6,70	0,244	0,91	1,000	2,54	1,08	OK	1069,47	434,09	
	PIASTRA	737	6,60	0,244	0,91	1,000	2,52	1,06	OK	1071,99	435,16	
	PIASTRA	738	6,59	0,244	0,91	1,000	2,51	1,06	OK	1074,50	436,22	
	PIASTRA	739	6,50	0,244	0,91	1,000	2,49	1,05	OK	1077,00	437,27	
	PIASTRA	740	6,51	0,244	0,91	1,000	2,49	1,05	OK	1079,49	438,32	
	PIASTRA	741	6,03	0,244	0,91	0,923	2,31	0,97	OK	1081,80	439,29	
	PIASTRA	742	6,39	0,244	0,91	1,000	2,47	1,03	OK	1084,26	440,32	
	PIASTRA	743	6,14	0,244	0,91	1,000	2,40	0,99	OK	1086,67	441,31	
	PIASTRA	744	6,10	0,244	0,91	0,969	2,37	0,98	OK	1089,03	442,29	
	PIASTRA	745	6,32	0,244	0,91	1,000	2,45	1,02	OK	1091,48	443,31	
	PIASTRA	746	6,43	0,244	0,91	1,000	2,47	1,04	OK	1093,96	444,35	
	PIASTRA	747	5,77	0,244	0,91	1,000	2,31	0,93	OK	1096,27	445,27	
	PIASTRA	748	5,79	0,244	0,91	1,000	2,32	0,93	OK	1098,59	446,21	
	PIASTRA	749	5,71	0,244	0,91	1,000	2,30	0,92	OK	1100,89	447,13	
	PIASTRA	750	5,36	0,244	0,91	1,000	2,21	0,86	OK	1103,10	447,99	
	PIASTRA	751	5,42	0,244	0,91	1,000	2,23	0,87	OK	1105,33	448,87	
	PIASTRA	752	5,31	0,244	0,91	1,000	2,20	0,86	OK	1107,54	449,72	
	PIASTRA	753	5,12	0,244	0,91	1,000	2,16	0,82	OK	1109,69	450,55	
	PIASTRA	754	5,04	0,244	0,91	1,000	2,14	0,81	OK	1111,83	451,36	
	PIASTRA	755	5,31	0,244	0,91	1,000	2,20	0,86	OK	1114,03	452,21	
	PIASTRA	756	5,12	0,244	0,91	1,000	2,16	0,83	OK	1116,19	453,04	
	PIASTRA	757	4,98	0,244	0,91	1,000	2,12	0,80	OK	1118,31	453,84	
	PIASTRA	758	4,99	0,244	0,91	1,000	2,12	0,80	OK	1120,43	454,65	
	PIASTRA	759	5,05	0,244	0,91	1,000	2,14	0,81	OK	1122,57	455,46	
	PIASTRA	760	5,03	0,244	0,91	1,000	2,13	0,81	OK	1124,71	456,27	
	PIASTRA	761	5,06	0,244	0,91	1,000	2,14	0,82	OK	1126,85	457,09	
	PIASTRA	762	5,34	0,244	0,91	1,000	2,21	0,86	OK	1129,06	457,95	
	PIASTRA	763	5,74	0,244	0,91	1,000	2,31	0,93	OK	1131,37	458,87	
	PIASTRA	764	5,73	0,244	0,91	1,000	2,30	0,92	OK	1133,67	459,80	
	PIASTRA	765	6,09	0,244	0,91	1,000	2,39	0,98	OK	1136,06	460,78	
	PIASTRA	766	5,36	0,244	0,91	1,000	2,21	0,86	OK	1138,28	461,64	
	PIASTRA	767	5,12	0,244	0,91	1,000	2,16	0,83	OK	1140,43	462,47	
	PIASTRA	768	5,17	0,244	0,91	1,000	2,17	0,83	OK	1142,60	463,30	
	PIASTRA	769	5,38	0,244	0,91	1,000	2,22	0,87	OK	1144,82	464,17	
	PIASTRA	770	5,08	0,244	0,91	1,000	2,15	0,82	OK	1146,97	464,99	
	PIASTRA	771	5,16	0,244	0,91	1,000	2,17	0,83	OK	1149,14	465,82	
	PIASTRA	772	5,37	0,244	0,91	1,000	2,22	0,87	OK	1151,36	466,69	
	PIASTRA	773	5,18	0,244	0,91	1,000	2,17	0,84	OK	1153,53	467,52	
	PIASTRA	774	5,25	0,244	0,91	1,000	2,19	0,85	OK	1155,72	468,37	
	PIASTRA	775	5,53	0,244	0,91	1,000	2,26	0,89	OK	1157,97	469,26	
	PIASTRA	776	5,59	0,244	0,91	1,000	2,27	0,90	OK	1160,24	470,16	
	PIASTRA	777	5,31	0,244	0,91	1,000	2,20	0,86	OK	1162,45	471,02	
	PIASTRA	778	5,22	0,244	0,91	1,000	2,18	0,84	OK	1164,63	471,86	
	PIASTRA	779	6,92	0,244	0,91	0,938	2,54	1,12	OK	1167,17	472,97	
	PIASTRA	780	6,98	0,244	0,91	1,000	2,61	1,12	OK	1169,77	474,10	
	PIASTRA	781	7,24	0,244	0,91	1,000	2,67	1,17	OK	1172,45	475,27	
	PIASTRA	782	7,98	0,244	0,91	1,063	2,91	1,29	OK	1175,36	476,55	
	PIASTRA	783	7,54	0,244	0,91	1,000	2,75	1,22	OK	1178,10	477,77	
	PIASTRA	784	7,18	0,244	0,91	0,938	2,60	1,16	OK	1180,71	478,93	
	PIASTRA	785	7,00	0,244	0,91	1,000	2,61	1,13	OK	1183,32	480,05	
	PIASTRA	786	6,59	0,244	0,91	1,000	2,51	1,06	OK	1185,83	481,12	
	PIASTRA	787	6,21	0,244	0,91	1,000	2,42	1,00	OK	1188,25	482,12	
	PIASTRA	788	5,59	0,244	0,91	1,000	2,27	0,90	OK	1190,53	483,02	
	PIASTRA	789	5,84	0,244	0,91	1,000	2,33	0,94	OK	1192,86	483,96	
	PIASTRA	790	5,30	0,244	0,91	1,000	2,20	0,85	OK	1195,06	484,81	
	PIASTRA	791	5,56	0,244	0,91	1,000	2,26	0,90	OK	1197,32	485,71	

VERIFICA ALLO SCORRIMENTO - CONDIZIONI DRENATE

IDENTIFICATIVO			RISULTATI									
Combinazione N.ro	Tipo Elem.	Elem N.ro	N (t)	Tg(fi)/ Gfi/Gr	C/Gc/Gr t/mq	Area mq	Vres (t)	Fh (t)	Verifica Locale	S(Vres) (t)	S(Fh) (t)	Verifica Globale
	PIASTRA	792	5,17	0,244	0,91	1,000	2,17	0,83	OK	1199,49	486,54	
	PIASTRA	793	6,89	0,244	0,91	0,918	2,51	1,11	OK	1202,00	487,65	
	PIASTRA	794	6,82	0,244	0,91	0,878	2,46	1,10	OK	1204,46	488,75	
	PIASTRA	795	5,60	0,244	0,91	0,718	2,02	0,90	OK	1206,47	489,65	
	PIASTRA	796	6,68	0,244	0,91	1,000	2,54	1,08	OK	1209,01	490,73	
	PIASTRA	797	6,82	0,244	0,91	0,936	2,51	1,10	OK	1211,53	491,83	
	PIASTRA	798	6,30	0,244	0,91	1,000	2,44	1,02	OK	1213,97	492,85	
	PIASTRA	799	6,87	0,244	0,91	1,000	2,58	1,11	OK	1216,55	493,95	
	PIASTRA	800	6,00	0,244	0,91	1,000	2,37	0,97	OK	1218,92	494,92	
	PIASTRA	801	8,51	0,244	0,91	1,093	3,07	1,37	OK	1221,99	496,29	
	PIASTRA	802	7,37	0,244	0,91	1,000	2,70	1,19	OK	1224,69	497,48	
	PIASTRA	803	6,27	0,244	0,91	0,817	2,27	1,01	OK	1226,96	498,49	
	PIASTRA	804	5,44	0,244	0,91	0,699	1,96	0,88	OK	1228,92	499,37	
	PIASTRA	805	4,81	0,244	0,91	0,612	1,73	0,78	OK	1230,65	500,14	
	PIASTRA	806	7,14	0,244	0,91	1,000	2,65	1,15	OK	1233,30	501,29	
	PIASTRA	807	6,55	0,244	0,91	1,000	2,50	1,06	OK	1235,80	502,35	
	PIASTRA	808	5,02	0,244	0,91	0,651	1,81	0,81	OK	1237,62	503,16	
	PIASTRA	809	5,45	0,244	0,91	1,000	2,24	0,88	OK	1239,86	504,04	
	PIASTRA	810	5,24	0,244	0,91	1,000	2,19	0,84	OK	1242,04	504,88	
	PIASTRA	811	5,57	0,244	0,91	1,000	2,26	0,90	OK	1244,31	505,78	
	PIASTRA	812	5,51	0,244	0,91	1,000	2,25	0,89	OK	1246,56	506,67	
	PIASTRA	813	5,89	0,244	0,91	1,000	2,34	0,95	OK	1248,90	507,62	
	PIASTRA	814	5,47	0,244	0,91	0,931	2,18	0,88	OK	1251,08	508,50	
	PIASTRA	815	5,88	0,244	0,91	1,000	2,34	0,95	OK	1253,42	509,44	
	PIASTRA	816	6,41	0,244	0,91	1,000	2,47	1,03	OK	1255,89	510,48	
	PIASTRA	817	5,96	0,244	0,91	1,000	2,36	0,96	OK	1258,25	511,44	
	PIASTRA	818	6,22	0,244	0,91	1,000	2,43	1,00	OK	1260,68	512,44	
	PIASTRA	819	6,44	0,244	0,91	1,000	2,48	1,04	OK	1263,16	513,48	
	PIASTRA	820	6,60	0,244	0,91	1,000	2,52	1,06	OK	1265,67	514,54	
	PIASTRA	821	5,66	0,244	0,91	0,892	2,19	0,91	OK	1267,86	515,46	
	PIASTRA	822	6,10	0,244	0,91	1,003	2,40	0,98	OK	1270,26	516,44	
	PIASTRA	823	6,07	0,244	0,91	1,000	2,39	0,98	OK	1272,65	517,42	
	PIASTRA	824	4,24	0,244	0,91	0,644	1,62	0,68	OK	1274,27	518,10	
	PIASTRA	825	6,48	0,244	0,91	1,000	2,49	1,04	OK	1276,75	519,15	
	PIASTRA	826	6,09	0,244	0,91	1,000	2,39	0,98	OK	1279,15	520,13	
	PIASTRA	827	5,64	0,244	0,91	1,000	2,28	0,91	OK	1281,43	521,04	
	PIASTRA	828	6,30	0,244	0,91	0,961	2,41	1,02	OK	1283,84	522,05	
	PIASTRA	829	6,79	0,244	0,91	1,000	2,56	1,09	OK	1286,40	523,15	
	PIASTRA	830	6,97	0,244	0,91	1,033	2,64	1,12	OK	1289,04	524,27	
	PIASTRA	831	6,74	0,244	0,91	1,000	2,55	1,09	OK	1291,59	525,36	
	PIASTRA	832	6,92	0,244	0,91	1,000	2,59	1,12	OK	1294,18	526,47	
	PIASTRA	833	6,96	0,244	0,91	1,000	2,60	1,12	OK	1296,79	527,59	
	PIASTRA	834	6,74	0,244	0,91	1,000	2,55	1,09	OK	1299,34	528,68	
	PIASTRA	835	6,48	0,244	0,91	1,000	2,49	1,04	OK	1301,83	529,72	
	PIASTRA	836	7,03	0,244	0,91	1,000	2,62	1,13	OK	1304,45	530,86	
	PIASTRA	837	4,92	0,244	0,91	0,641	1,78	0,79	OK	1306,23	531,65	
	PIASTRA	838	7,57	0,244	0,91	1,076	2,82	1,22	OK	1309,05	532,87	
	PIASTRA	839	8,37	0,244	0,91	1,180	3,11	1,35	OK	1312,16	534,22	
	PIASTRA	840	5,57	0,244	0,91	0,726	2,02	0,90	OK	1314,18	535,12	
	PIASTRA	841	7,63	0,244	0,91	1,062	2,82	1,23	OK	1317,00	536,35	
	PIASTRA	842	7,41	0,244	0,91	1,021	2,73	1,19	OK	1319,74	537,54	
	PIASTRA	843	8,21	0,244	0,91	1,126	3,02	1,32	OK	1322,76	538,87	
	PIASTRA	844	8,21	0,244	0,91	1,126	3,02	1,32	OK	1325,78	540,19	
	PIASTRA	845	6,97	0,244	0,91	1,000	2,61	1,12	OK	1328,39	541,31	
	PIASTRA	846	6,46	0,244	0,91	1,000	2,48	1,04	OK	1330,87	542,35	
	PIASTRA	847	6,40	0,244	0,91	1,000	2,47	1,03	OK	1333,34	543,39	
	PIASTRA	848	6,39	0,244	0,91	1,000	2,47	1,03	OK	1335,81	544,42	
	PIASTRA	849	6,34	0,244	0,91	1,000	2,45	1,02	OK	1338,26	545,44	
	PIASTRA	850	6,33	0,244	0,91	1,000	2,45	1,02	OK	1340,71	546,46	
	PIASTRA	851	5,79	0,244	0,91	0,913	2,24	0,93	OK	1342,95	547,39	
	PIASTRA	852	5,91	0,244	0,91	0,959	2,31	0,95	OK	1345,26	548,34	
	PIASTRA	853	6,22	0,244	0,91	0,983	2,41	1,00	OK	1347,67	549,35	
	PIASTRA	854	5,78	0,244	0,91	1,000	2,32	0,93	OK	1349,99	550,28	
	PIASTRA	855	6,28	0,244	0,91	1,000	2,44	1,01	OK	1352,43	551,29	
	PIASTRA	856	6,32	0,244	0,91	1,000	2,45	1,02	OK	1354,87	552,31	
	PIASTRA	857	6,28	0,244	0,91	1,000	2,44	1,01	OK	1357,31	553,32	
	PIASTRA	858	4,30	0,244	0,91	0,678	1,67	0,69	OK	1358,98	554,01	
	PIASTRA	859	4,61	0,244	0,91	0,723	1,78	0,74	OK	1360,76	554,76	
	PIASTRA	860	6,38	0,244	0,91	1,000	2,46	1,03	OK	1363,22	555,79	
	PIASTRA	861	6,38	0,244	0,91	1,000	2,46	1,03	OK	1365,69	556,81	
	PIASTRA	862	4,54	0,244	0,91	0,699	1,74	0,73	OK	1367,43	557,55	
	PIASTRA	863	3,34	0,244	0,91	0,520	1,29	0,54	OK	1368,71	558,08	
	PIASTRA	864	6,22	0,244	0,91	1,000	2,42	1,00	OK	1371,14	559,09	
	PIASTRA	865	5,35	0,244	0,91	0,866	2,09	0,86	OK	1373,23	559,95	
	PIASTRA	866	6,08	0,244	0,91	1,000	2,39	0,98	OK	1375,62	560,93	
	PIASTRA	867	6,22	0,244	0,91	1,000	2,42	1,00	OK	1378,04	561,93	
	PIASTRA	868	6,38	0,244	0,91	1,000	2,46	1,03	OK	1380,51	562,96	
	PIASTRA	869	6,12	0,244	0,91	1,000	2,40	0,99	OK	1382,91	563,95	
	PIASTRA	870	6,33	0,244	0,91	1,000	2,45	1,02	OK	1385,36	564,97	
	PIASTRA	871	4,51	0,244	0,91	0,683	1,72	0,73	OK	1387,08	565,69	
	PIASTRA	872	4,41	0,244	0,91	0,673	1,69	0,71	OK	1388,76	566,40	
	PIASTRA	873	5,43	0,244	0,91	1,000	2,23	0,88	OK	1390,99	567,28	
	PIASTRA	874	5,81	0,244	0,91	1,000	2,32	0,94	OK	1393,32	568,22	
	PIASTRA	875	5,84	0,244	0,91	1,000	2,33	0,94	OK	1395,65	569,16	
	PIASTRA	876	5,50	0,244	0,91	1,000	2,25	0,89	OK	1397,90	570,04	
	PIASTRA	877	5,28	0,244	0,91	1,000	2,19	0,85	OK	1400,10	570,90	
	PIASTRA	878	5,37	0,244	0,91	1,000	2,22	0,87	OK	1402,31	571,76	
	PIASTRA	879	5,37	0,244	0,91	1,000	2,22	0,87	OK	1404,53	572,63	
	PIASTRA	880	5,62	0,244	0,91	1,000	2,28	0,91	OK	1406,81	573,53	

VERIFICA ALLO SCORRIMENTO - CONDIZIONI DRENATE

IDENTIFICATIVO			RISULTATI									
Combinazione N.ro	Tipo Elem.	Elem N.ro	N (t)	Tg(fi)/ Gfi/Gr	C/Gc/Gr t/mq	Area mq	Vres (t)	Fh (t)	Verifica Locale	S(Vres) (t)	S(Fh) (t)	Verifica Globale
	PIASTRA	881	5,47	0,244	0,91	1,000	2,24	0,88	OK	1409,05	574,42	
	PIASTRA	882	5,77	0,244	0,91	1,000	2,32	0,93	OK	1411,37	575,35	
	PIASTRA	883	5,62	0,244	0,91	1,000	2,28	0,91	OK	1413,65	576,25	
	PIASTRA	884	5,87	0,244	0,91	1,000	2,34	0,95	OK	1415,98	577,20	
	PIASTRA	885	5,54	0,244	0,91	1,000	2,26	0,89	OK	1418,24	578,09	
	PIASTRA	886	5,70	0,244	0,91	1,000	2,30	0,92	OK	1420,54	579,01	
	PIASTRA	887	5,97	0,244	0,91	1,000	2,36	0,96	OK	1422,90	579,97	
	PIASTRA	888	5,84	0,244	0,91	1,000	2,33	0,94	OK	1425,24	580,91	
	PIASTRA	889	6,24	0,244	0,91	1,000	2,43	1,01	OK	1427,67	581,92	
	PIASTRA	890	6,18	0,244	0,91	1,000	2,41	1,00	OK	1430,08	582,92	
	PIASTRA	891	6,12	0,244	0,91	0,933	2,34	0,99	OK	1432,42	583,90	
	PIASTRA	892	5,47	0,244	0,91	0,827	2,08	0,88	OK	1434,50	584,78	
	PIASTRA	893	5,80	0,244	0,91	1,000	2,32	0,94	OK	1436,82	585,72	
	PIASTRA	894	5,88	0,244	0,91	1,000	2,34	0,95	OK	1439,17	586,67	
	PIASTRA	895	6,18	0,244	0,91	1,000	2,41	1,00	OK	1441,58	587,66	
	PIASTRA	896	6,20	0,244	0,91	0,940	2,36	1,00	OK	1443,94	588,66	
	PIASTRA	897	5,95	0,244	0,91	0,907	2,28	0,96	OK	1446,22	589,62	
	PIASTRA	898	6,26	0,244	0,91	1,000	2,43	1,01	OK	1448,65	590,63	
	PIASTRA	899	6,42	0,244	0,91	1,000	2,47	1,03	OK	1451,13	591,66	
	PIASTRA	900	7,06	0,244	0,91	1,053	2,68	1,14	OK	1453,80	592,80	
	PIASTRA	901	5,18	0,244	0,91	0,757	1,95	0,84	OK	1455,75	593,64	
	PIASTRA	902	6,07	0,244	0,91	1,000	2,39	0,98	OK	1458,14	594,62	
	PIASTRA	903	6,41	0,244	0,91	0,930	2,41	1,03	OK	1460,55	595,65	
	PIASTRA	904	5,43	0,244	0,91	0,775	2,03	0,87	OK	1462,57	596,52	
	PIASTRA	905	7,12	0,244	0,91	1,015	2,66	1,15	OK	1465,23	597,67	
	PIASTRA	906	4,58	0,244	0,91	0,644	1,70	0,74	OK	1466,93	598,41	
	PIASTRA	907	7,95	0,244	0,91	1,153	2,98	1,28	OK	1469,92	599,69	
	PIASTRA	908	8,46	0,244	0,91	1,214	3,17	1,36	OK	1473,08	601,05	
	PIASTRA	909	5,77	0,244	0,91	0,932	2,25	0,93	OK	1475,33	601,98	
	PIASTRA	910	6,25	0,244	0,91	1,002	2,43	1,01	OK	1477,77	602,99	
	PIASTRA	911	6,20	0,244	0,91	1,000	2,42	1,00	OK	1480,18	603,99	
	PIASTRA	912	5,14	0,244	0,91	0,778	1,96	0,83	OK	1482,14	604,82	
	PIASTRA	913	7,06	0,244	0,91	1,039	2,66	1,14	OK	1484,81	605,96	
	PIASTRA	914	6,38	0,244	0,91	0,943	2,41	1,03	OK	1487,22	606,98	
	PIASTRA	915	6,97	0,244	0,91	1,000	2,61	1,12	OK	1489,83	608,11	
	PIASTRA	916	6,95	0,244	0,91	1,000	2,60	1,12	OK	1492,43	609,23	
	PIASTRA	917	5,06	0,244	0,91	0,764	1,93	0,82	OK	1494,36	610,04	
	PIASTRA	918	6,69	0,244	0,91	1,000	2,54	1,08	OK	1496,89	611,12	
	PIASTRA	919	6,49	0,244	0,91	1,000	2,49	1,05	OK	1499,38	612,17	
	PIASTRA	920	6,30	0,244	0,91	1,000	2,44	1,02	OK	1501,83	613,18	
	PIASTRA	921	6,59	0,244	0,91	1,000	2,51	1,06	OK	1504,34	614,24	
	PIASTRA	922	5,10	0,244	0,91	0,730	1,90	0,82	OK	1506,25	615,07	
	PIASTRA	923	6,51	0,244	0,91	1,000	2,49	1,05	OK	1508,74	616,12	
	PIASTRA	924	6,74	0,244	0,91	1,000	2,55	1,09	OK	1511,29	617,20	
	PIASTRA	925	6,69	0,244	0,91	1,000	2,54	1,08	OK	1513,83	618,28	
	PIASTRA	926	5,94	0,244	0,91	0,838	2,21	0,96	OK	1516,04	619,24	
	PIASTRA	927	6,84	0,244	0,91	1,000	2,57	1,10	OK	1518,61	620,34	
	PIASTRA	928	6,72	0,244	0,91	0,950	2,50	1,08	OK	1521,11	621,42	
	PIASTRA	929	6,91	0,244	0,91	1,000	2,59	1,11	OK	1523,71	622,54	
	PIASTRA	930	6,92	0,244	0,91	1,000	2,59	1,11	OK	1526,30	623,65	
	PIASTRA	931	8,21	0,244	0,91	1,126	3,02	1,32	OK	1529,32	624,97	
	PIASTRA	932	8,20	0,244	0,91	1,127	3,02	1,32	OK	1532,34	626,30	
	PIASTRA	933	8,19	0,244	0,91	1,129	3,02	1,32	OK	1535,37	627,62	
	PIASTRA	934	8,20	0,244	0,91	1,129	3,02	1,32	OK	1538,39	628,94	
	PIASTRA	935	7,00	0,244	0,91	1,000	2,61	1,13	OK	1541,00	630,07	
	PIASTRA	936	8,24	0,244	0,91	1,129	3,03	1,33	OK	1544,04	631,39	
	PIASTRA	937	7,13	0,244	0,91	1,000	2,65	1,15	OK	1546,68	632,54	
	PIASTRA	938	9,16	0,244	0,91	1,244	3,36	1,48	OK	1550,05	634,02	
	PIASTRA	939	7,25	0,244	0,91	1,000	2,68	1,17	OK	1552,72	635,19	
	PIASTRA	940	7,23	0,244	0,91	0,996	2,67	1,17	OK	1555,39	636,36	
	PIASTRA	941	3,56	0,244	0,91	0,498	1,32	0,57	OK	1556,71	636,93	
	PIASTRA	942	4,93	0,244	0,91	0,680	1,82	0,80	OK	1558,53	637,73	
	PIASTRA	943	6,65	0,244	0,91	0,905	2,44	1,07	OK	1560,98	638,80	
	PIASTRA	944	5,52	0,244	0,91	0,764	2,04	0,89	OK	1563,01	639,69	
	PIASTRA	945	5,98	0,244	0,91	0,826	2,21	0,96	OK	1565,22	640,65	
	PIASTRA	946	7,44	0,244	0,91	1,011	2,73	1,20	OK	1567,95	641,85	
	PIASTRA	947	7,35	0,244	0,91	1,000	2,70	1,18	OK	1570,65	643,04	
	PIASTRA	948	7,34	0,244	0,91	1,000	2,70	1,18	OK	1573,35	644,22	
	PIASTRA	949	8,41	0,244	0,91	1,144	3,09	1,36	OK	1576,44	645,57	
	PIASTRA	950	7,63	0,244	0,91	1,053	2,81	1,23	OK	1579,25	646,80	
	PIASTRA	951	6,63	0,244	0,91	0,889	2,42	1,07	OK	1581,67	647,87	
	PIASTRA	952	8,55	0,244	0,91	1,154	3,13	1,38	OK	1584,81	649,25	
	PIASTRA	953	7,40	0,244	0,91	1,000	2,71	1,19	OK	1587,52	650,44	
	PIASTRA	954	9,03	0,244	0,91	1,206	3,30	1,46	OK	1590,81	651,90	
	PIASTRA	955	7,77	0,244	0,91	1,047	2,84	1,25	OK	1593,66	653,15	
	PIASTRA	956	7,82	0,244	0,91	1,047	2,86	1,26	OK	1596,52	654,41	
	PIASTRA	957	8,76	0,244	0,91	1,164	3,19	1,41	OK	1599,71	655,82	
	PIASTRA	958	8,49	0,244	0,91	1,119	3,09	1,37	OK	1602,79	657,19	
	PIASTRA	959	2,89	0,244	0,91	0,454	1,12	0,47	OK	1603,91	657,66	
	PIASTRA	960	1,41	0,244	0,91	0,259	0,58	0,23	OK	1604,49	657,89	
	PIASTRA	961	1,48	0,244	0,91	0,295	0,63	0,24	OK	1605,12	658,12	
	PIASTRA	962	1,10	0,244	0,91	0,240	0,49	0,18	OK	1605,60	658,30	
	PIASTRA	963	1,21	0,244	0,91	0,240	0,51	0,20	OK	1606,12	658,50	
	PIASTRA	964	1,11	0,244	0,91	0,196	0,45	0,18	OK	1606,57	658,68	
	PIASTRA	965	0,89	0,244	0,91	0,140	0,34	0,14	OK	1606,91	658,82	
	PIASTRA	966	0,85	0,244	0,91	0,196	0,38	0,14	OK	1607,30	658,96	
	PIASTRA	967	9,10	0,244	0,91	1,203	3,31	1,47	OK	1610,61	660,42	
	PIASTRA	968	8,86	0,244	0,91	1,174	3,23	1,43	OK	1613,83	661,85	
	PIASTRA	969	9,11	0,244	0,91	1,206	3,32	1,47	OK	1617,15	663,32	

VERIFICA ALLO SCORRIMENTO - CONDIZIONI DRENATE

IDENTIFICATIVO			RISULTATI									
Combinazione N.ro	Tipo Elem.	Elem N.ro	N (t)	Tg(fi)/ Gfi/Gr	C/Gc/Gr t/mq	Area mq	Vres (t)	Fh (t)	Verifica Locale	S(Vres) (t)	S(Fh) (t)	Verifica Globale
	PIASTRA	970	3,14	0,244	0,91	0,411	1,14	0,51	OK	1618,29	663,83	
	PIASTRA	971	2,64	0,244	0,91	0,344	0,96	0,43	OK	1619,24	664,25	
	PIASTRA	972	9,96	0,244	0,91	1,343	3,65	1,61	OK	1622,89	665,86	
	PIASTRA	973	3,39	0,244	0,91	0,438	1,22	0,55	OK	1624,11	666,40	
	PIASTRA	974	2,68	0,244	0,91	0,344	0,97	0,43	OK	1625,08	666,84	
	PIASTRA	975	3,42	0,244	0,91	0,438	1,23	0,55	OK	1626,31	667,39	
	PIASTRA	976	0,98	0,244	0,91	0,144	0,37	0,16	OK	1626,68	667,54	
	PIASTRA	977	1,28	0,244	0,91	0,189	0,48	0,21	OK	1627,16	667,75	
	PIASTRA	978	7,91	0,244	0,91	1,150	2,97	1,27	OK	1630,14	669,02	
	PIASTRA	979	8,05	0,244	0,91	1,176	3,03	1,30	OK	1633,17	670,32	
	PIASTRA	980	0,95	0,244	0,91	0,140	0,36	0,15	OK	1633,52	670,48	
	PIASTRA	981	8,10	0,244	0,91	1,196	3,06	1,31	OK	1636,58	671,78	
	PIASTRA	982	0,93	0,244	0,91	0,136	0,35	0,15	OK	1636,93	671,93	
	PIASTRA	983	8,00	0,244	0,91	1,133	2,98	1,29	OK	1639,91	673,22	
	PIASTRA	984	7,33	0,244	0,91	1,026	2,72	1,18	OK	1642,63	674,40	
	PIASTRA	985	5,64	0,244	0,91	0,751	2,06	0,91	OK	1644,69	675,31	
	PIASTRA	986	0,99	0,244	0,91	0,126	0,36	0,16	OK	1645,04	675,47	
	PIASTRA	987	1,03	0,244	0,91	0,130	0,37	0,17	OK	1645,41	675,64	
	PIASTRA	988	1,21	0,244	0,91	0,154	0,44	0,20	OK	1645,85	675,83	
	PIASTRA	989	0,96	0,244	0,91	0,122	0,34	0,15	OK	1646,19	675,99	
	PIASTRA	990	3,48	0,244	0,91	0,551	1,35	0,56	OK	1647,54	676,55	
	PIASTRA	991	2,93	0,244	0,91	0,501	1,17	0,47	OK	1648,71	677,02	
	PIASTRA	992	2,78	0,244	0,91	0,500	1,13	0,45	OK	1649,84	677,47	
	PIASTRA	993	2,29	0,244	0,91	0,417	0,94	0,37	OK	1650,78	677,84	
	PIASTRA	994	2,34	0,244	0,91	0,418	0,95	0,38	OK	1651,73	678,21	
	PIASTRA	995	2,04	0,244	0,91	0,359	0,82	0,33	OK	1652,55	678,54	
	PIASTRA	996	2,80	0,244	0,91	0,496	1,13	0,45	OK	1653,68	678,99	
	PIASTRA	997	2,79	0,244	0,91	0,495	1,13	0,45	OK	1654,81	679,44	
	PIASTRA	998	2,59	0,244	0,91	0,457	1,05	0,42	OK	1655,86	679,86	
	PIASTRA	999	2,70	0,244	0,91	0,492	1,10	0,43	OK	1656,96	680,29	
	PIASTRA	1000	2,02	0,244	0,91	0,359	0,82	0,33	OK	1657,78	680,62	
	PIASTRA	1001	2,65	0,244	0,91	0,491	1,09	0,43	OK	1658,87	681,05	
	PIASTRA	1002	0,97	0,244	0,91	0,134	0,36	0,16	OK	1659,23	681,20	
	PIASTRA	1003	0,68	0,244	0,91	0,094	0,25	0,11	OK	1659,48	681,31	
	PIASTRA	1004	2,65	0,244	0,91	0,490	1,09	0,43	OK	1660,58	681,74	
	PIASTRA	1005	1,76	0,244	0,91	0,320	0,72	0,28	OK	1661,30	682,03	
	PIASTRA	1006	2,61	0,244	0,91	0,476	1,07	0,42	OK	1662,36	682,45	
	PIASTRA	1007	2,64	0,244	0,91	0,487	1,09	0,43	OK	1663,45	682,87	
	PIASTRA	1008	2,64	0,244	0,91	0,486	1,09	0,43	OK	1664,54	683,30	
	PIASTRA	1009	1,82	0,244	0,91	0,334	0,75	0,29	OK	1665,28	683,59	
	PIASTRA	1010	2,18	0,244	0,91	0,412	0,91	0,35	OK	1666,19	683,94	
	PIASTRA	1011	2,03	0,244	0,91	0,403	0,86	0,33	OK	1667,05	684,27	
	PIASTRA	1012	2,33	0,244	0,91	0,482	1,01	0,38	OK	1668,06	684,65	
	PIASTRA	1013	2,31	0,244	0,91	0,481	1,00	0,37	OK	1669,06	685,02	
	PIASTRA	1014	2,37	0,244	0,91	0,480	1,01	0,38	OK	1670,07	685,40	
	PIASTRA	1015	2,46	0,244	0,91	0,478	1,03	0,40	OK	1671,10	685,80	
	PIASTRA	1016	2,07	0,244	0,91	0,337	0,81	0,33	OK	1671,91	686,13	
	PIASTRA	1017	2,48	0,244	0,91	0,397	0,97	0,40	OK	1672,88	686,53	
	PIASTRA	1018	2,38	0,244	0,91	0,375	0,92	0,38	OK	1673,80	686,91	
	PIASTRA	1019	2,24	0,244	0,91	0,349	0,86	0,36	OK	1674,66	687,28	
	PIASTRA	1020	2,12	0,244	0,91	0,326	0,81	0,34	OK	1675,48	687,62	
	PIASTRA	1021	0,80	0,244	0,91	0,172	0,35	0,13	OK	1675,83	687,75	
	PIASTRA	1022	1,12	0,244	0,91	0,150	0,41	0,18	OK	1676,24	687,93	
	PIASTRA	1023	1,07	0,244	0,91	0,144	0,39	0,17	OK	1676,63	688,10	
	PIASTRA	1024	2,79	0,244	0,91	0,354	1,00	0,45	OK	1677,63	688,55	
	PIASTRA	1025	4,76	0,244	0,91	0,604	1,71	0,77	OK	1679,34	689,32	
	PIASTRA	1026	0,93	0,244	0,91	0,117	0,33	0,15	OK	1679,67	689,47	
	PIASTRA	1027	1,10	0,244	0,91	0,137	0,39	0,18	OK	1680,06	689,64	
	PIASTRA	1028	1,00	0,244	0,91	0,125	0,36	0,16	OK	1680,42	689,80	
	PIASTRA	1029	2,05	0,244	0,91	0,310	0,78	0,33	OK	1681,20	690,13	
	PIASTRA	1030	2,04	0,244	0,91	0,291	0,76	0,33	OK	1681,96	690,46	
	PIASTRA	1031	1,39	0,244	0,91	0,196	0,52	0,22	OK	1682,48	690,69	
	PIASTRA	1032	1,66	0,244	0,91	0,229	0,61	0,27	OK	1683,09	690,95	
	PIASTRA	1033	1,64	0,244	0,91	0,224	0,60	0,26	OK	1683,70	691,22	
	PIASTRA	1034	2,03	0,244	0,91	0,284	0,75	0,33	OK	1684,45	691,55	
	PIASTRA	1035	4,47	0,244	0,91	0,609	1,64	0,72	OK	1686,09	692,27	
	PIASTRA	1036	0,68	0,244	0,91	0,100	0,26	0,11	OK	1686,35	692,38	
	PIASTRA	1037	0,69	0,244	0,91	0,100	0,26	0,11	OK	1686,61	692,49	
	PIASTRA	1038	0,69	0,244	0,91	0,100	0,26	0,11	OK	1686,87	692,60	
	PIASTRA	1039	0,72	0,244	0,91	0,104	0,27	0,12	OK	1687,14	692,72	
	PIASTRA	1040	0,75	0,244	0,91	0,108	0,28	0,12	OK	1687,42	692,84	
	PIASTRA	1041	0,76	0,244	0,91	0,108	0,28	0,12	OK	1687,70	692,96	
	PIASTRA	1042	0,76	0,244	0,91	0,108	0,28	0,12	OK	1687,99	693,08	
	PIASTRA	1043	0,77	0,244	0,91	0,108	0,29	0,12	OK	1688,27	693,21	
	PIASTRA	1044	0,77	0,244	0,91	0,108	0,29	0,12	OK	1688,56	693,33	
	PIASTRA	1045	0,63	0,244	0,91	0,088	0,23	0,10	OK	1688,79	693,43	
	PIASTRA	1046	0,83	0,244	0,91	0,154	0,34	0,13	OK	1689,13	693,57	
	PIASTRA	1047	0,85	0,244	0,91	0,154	0,35	0,14	OK	1689,48	693,70	
	PIASTRA	1048	0,86	0,244	0,91	0,154	0,35	0,14	OK	1689,83	693,84	
	PIASTRA	1049	0,90	0,244	0,91	0,160	0,37	0,15	OK	1690,19	693,99	
	PIASTRA	1050	0,95	0,244	0,91	0,165	0,38	0,15	OK	1690,58	694,14	
	PIASTRA	1051	0,97	0,244	0,91	0,165	0,39	0,16	OK	1690,96	694,30	
	PIASTRA	1052	0,99	0,244	0,91	0,165	0,39	0,16	OK	1691,36	694,46	
	PIASTRA	1053	1,01	0,244	0,91	0,165	0,40	0,16	OK	1691,75	694,62	
	PIASTRA	1054	0,84	0,244	0,91	0,135	0,33	0,14	OK	1692,08	694,76	
	PIASTRA	1055	0,84	0,244	0,91	0,196	0,38	0,13	OK	1692,46	694,89	
	PIASTRA	1056	0,99	0,244	0,91	0,124	0,35	0,16	OK	1692,82	695,05	
	PIASTRA	1057	1,22	0,244	0,91	0,152	0,44	0,20	OK	1693,25	695,25	
	PIASTRA	1058	1,19	0,244	0,91	0,149	0,42	0,19	OK	1693,68	695,44	

VERIFICA ALLO SCORRIMENTO - CONDIZIONI DRENATE

IDENTIFICATIVO			RISULTATI									
Combinazione N.ro	Tipo Elem.	Elem N.ro	N (t)	Tg(fi)/ Gfi/Gr	C/Gc/Gr t/mq	Area mq	Vres (t)	Fh (t)	Verifica Locale	S(Vres) (t)	S(Fh) (t)	Verifica Globale
	PIASTRA	1059	0,99	0,244	0,91	0,124	0,35	0,16	OK	1694,03	695,60	
	PIASTRA	1060	1,19	0,244	0,91	0,149	0,42	0,19	OK	1694,45	695,79	
	PIASTRA	1061	1,19	0,244	0,91	0,150	0,43	0,19	OK	1694,88	695,98	
	PIASTRA	1062	1,19	0,244	0,91	0,150	0,43	0,19	OK	1695,31	696,17	
	PIASTRA	1063	1,60	0,244	0,91	0,201	0,57	0,26	OK	1695,88	696,43	
	PIASTRA	1064	0,99	0,244	0,91	0,124	0,35	0,16	OK	1696,23	696,59	
	PIASTRA	1065	1,03	0,244	0,91	0,130	0,37	0,17	OK	1696,60	696,76	
	PIASTRA	1066	1,21	0,244	0,91	0,152	0,43	0,19	OK	1697,03	696,95	
	PIASTRA	1067	1,17	0,244	0,91	0,162	0,43	0,19	OK	1697,47	697,14	
	PIASTRA	1068	1,37	0,244	0,91	0,189	0,51	0,22	OK	1697,97	697,36	
	PIASTRA	1069	1,48	0,244	0,91	0,203	0,55	0,24	OK	1698,52	697,60	
	PIASTRA	1070	1,05	0,244	0,91	0,140	0,38	0,17	OK	1698,90	697,77	
	PIASTRA	1071	1,02	0,244	0,91	0,136	0,37	0,16	OK	1699,27	697,93	
	PIASTRA	1072	1,20	0,244	0,91	0,162	0,44	0,19	OK	1699,71	698,13	
	PIASTRA	1073	1,39	0,244	0,91	0,189	0,51	0,22	OK	1700,22	698,35	
	PIASTRA	1074	1,00	0,244	0,91	0,134	0,37	0,16	OK	1700,59	698,51	
	PIASTRA	1075	0,76	0,244	0,91	0,096	0,27	0,12	OK	1700,86	698,63	
	PIASTRA	1076	0,62	0,244	0,91	0,077	0,22	0,10	OK	1701,08	698,73	
	PIASTRA	1077	0,65	0,244	0,91	0,081	0,23	0,10	OK	1701,31	698,84	
	PIASTRA	1078	0,80	0,244	0,91	0,100	0,29	0,13	OK	1701,60	698,97	
	PIASTRA	1079	0,90	0,244	0,91	0,113	0,32	0,14	OK	1701,92	699,11	
	PIASTRA	1080	1,19	0,244	0,91	0,150	0,43	0,19	OK	1702,35	699,30	
	PIASTRA	1081	1,97	0,244	0,91	0,295	0,75	0,32	OK	1703,10	699,62	
	PIASTRA	1082	1,44	0,244	0,91	0,209	0,54	0,23	OK	1703,64	699,85	
	PIASTRA	1083	1,40	0,244	0,91	0,188	0,51	0,23	OK	1704,15	700,08	
	PIASTRA	1084	1,36	0,244	0,91	0,182	0,50	0,22	OK	1704,65	700,30	
	PIASTRA	1085	1,50	0,244	0,91	0,198	0,55	0,24	OK	1705,19	700,54	
	PIASTRA	1086	1,45	0,244	0,91	0,188	0,52	0,23	OK	1705,72	700,78	
	PIASTRA	1087	1,65	0,244	0,91	0,215	0,60	0,27	OK	1706,31	701,04	OK

VERIFICA ALLO SCORRIMENTO - CONDIZIONI NON DRENATE

IDENTIFICATIVO			RISULTATI									
Combinazione N.ro	Tipo Elem.	Elem N.ro	N (t)	Tg(fi)/ Gfi/Gr	C/Gc/Gr t/mq	Area mq	Vres (t)	Fh (t)	Verifica Locale	S(Vres) (t)	S(Fh) (t)	Verifica Globale
A1 / 22	TRAVE	1	16,75	0,244	0,91	1,558	5,50	2,70	OK	5,50	2,70	
	PIASTRA	1	3,86	0,244	0,91	0,551	1,44	0,62	OK	6,94	3,32	
	PIASTRA	2	4,06	0,244	0,91	0,560	1,50	0,65	OK	8,44	3,98	
	PIASTRA	5	2,35	0,244	0,91	0,351	0,89	0,38	OK	9,33	4,36	
	PIASTRA	7	2,43	0,244	0,91	0,429	0,98	0,39	OK	10,31	4,75	
	PIASTRA	9	1,56	0,244	0,91	0,275	0,63	0,25	OK	10,94	5,00	
	PIASTRA	11	1,44	0,244	0,91	0,263	0,59	0,23	OK	11,53	5,23	
	PIASTRA	13	2,23	0,244	0,91	0,415	0,92	0,36	OK	12,45	5,59	
	PIASTRA	15	1,67	0,244	0,91	0,316	0,69	0,27	OK	13,14	5,86	
	PIASTRA	17	4,07	0,244	0,91	0,593	1,53	0,66	OK	14,68	6,52	
	PIASTRA	19	1,44	0,244	0,91	0,273	0,60	0,23	OK	15,28	6,75	
	PIASTRA	21	1,39	0,244	0,91	0,279	0,59	0,22	OK	15,87	6,97	
	PIASTRA	23	4,62	0,244	0,91	0,646	1,71	0,74	OK	17,58	7,72	
	PIASTRA	25	6,10	0,244	0,91	1,035	2,43	0,98	OK	20,01	8,70	
	PIASTRA	27	0,95	0,244	0,91	0,205	0,42	0,15	OK	20,42	8,85	
	PIASTRA	29	1,22	0,244	0,91	0,274	0,55	0,20	OK	20,97	9,05	
	PIASTRA	31	6,61	0,244	0,91	0,895	2,42	1,07	OK	23,39	10,11	
	PIASTRA	33	1,78	0,244	0,91	0,276	0,68	0,29	OK	24,08	10,40	
	PIASTRA	35	1,76	0,244	0,91	0,279	0,68	0,28	OK	24,76	10,68	
	PIASTRA	37	4,82	0,244	0,91	0,718	1,83	0,78	OK	26,59	11,46	
	PIASTRA	39	3,50	0,244	0,91	0,536	1,34	0,56	OK	27,92	12,02	
	PIASTRA	41	3,60	0,244	0,91	0,542	1,37	0,58	OK	29,29	12,60	
	PIASTRA	44	8,05	0,244	0,91	1,027	2,89	1,30	OK	32,19	13,90	
	PIASTRA	46	6,09	0,244	0,91	0,777	2,19	0,98	OK	34,38	14,88	
	PIASTRA	48	1,86	0,244	0,91	0,350	0,77	0,30	OK	35,15	15,18	
	PIASTRA	49	4,94	0,244	0,91	0,879	2,00	0,80	OK	37,15	15,98	
	PIASTRA	52	2,29	0,244	0,91	0,302	0,83	0,37	OK	37,98	16,35	
	PIASTRA	53	7,44	0,244	0,91	1,019	2,74	1,20	OK	40,72	17,55	
	PIASTRA	56	6,38	0,244	0,91	0,878	2,35	1,03	OK	43,08	18,58	
	PIASTRA	57	2,36	0,244	0,91	0,331	0,88	0,38	OK	43,95	18,96	
	PIASTRA	60	2,26	0,244	0,91	0,343	0,86	0,36	OK	44,81	19,32	
	PIASTRA	61	2,80	0,244	0,91	0,406	1,05	0,45	OK	45,86	19,77	
	PIASTRA	64	2,16	0,244	0,91	0,343	0,84	0,35	OK	46,70	20,12	
	PIASTRA	65	2,50	0,244	0,91	0,381	0,96	0,40	OK	47,66	20,52	
	PIASTRA	68	3,21	0,244	0,91	0,551	1,28	0,52	OK	48,94	21,04	
	PIASTRA	69	2,81	0,244	0,91	0,484	1,13	0,45	OK	50,06	21,49	
	PIASTRA	72	3,68	0,244	0,91	0,623	1,46	0,59	OK	51,53	22,09	
	PIASTRA	73	2,44	0,244	0,91	0,413	0,97	0,39	OK	52,50	22,48	
	PIASTRA	76	3,37	0,244	0,91	0,531	1,30	0,54	OK	53,80	23,02	
	PIASTRA	77	4,81	0,244	0,91	0,750	1,85	0,78	OK	55,66	23,80	
	PIASTRA	80	4,96	0,244	0,91	0,632	1,78	0,80	OK	57,44	24,60	
	PIASTRA	81	4,17	0,244	0,91	0,534	1,50	0,67	OK	58,94	25,27	
	PIASTRA	84	2,32	0,244	0,91	0,306	0,84	0,37	OK	59,78	25,64	
	PIASTRA	85	3,79	0,244	0,91	0,477	1,36	0,61	OK	61,14	26,25	
	PIASTRA	88	6,68	0,244	0,91	0,905	2,45	1,08	OK	63,59	27,33	
	PIASTRA	89	5,54	0,244	0,91	0,745	2,03	0,89	OK	65,62	28,22	
	PIASTRA	92	6,40	0,244	0,91	0,945	2,42	1,03	OK	68,03	29,26	
	PIASTRA	93	7,90	0,244	0,91	1,132	2,95	1,27	OK	70,99	30,53	
	PIASTRA	96	7,29	0,244	0,91	1,014	2,70	1,18	OK	73,68	31,70	
	PIASTRA	99	4,91	0,244	0,91	0,721	1,85	0,79	OK	75,53	32,50	
	PIASTRA	101	2,72	0,244	0,91	0,397	1,02	0,44	OK	76,56	32,93	
	PIASTRA	102	3,79	0,244	0,91	0,541	1,42	0,61	OK	77,97	33,54	
	PIASTRA	105	4,43	0,244	0,91	0,594	1,62	0,71	OK	79,59	34,26	
	PIASTRA	106	2,85	0,244	0,91	0,366	1,03	0,46	OK	80,62	34,72	

VERIFICA ALLO SCORRIMENTO - CONDIZIONI NON DRENATE

IDENTIFICATIVO			RISULTATI									
Combinazione N.ro	Tipo Elem.	Elem N.ro	N (t)	Tg(fi)/ Gfi/Gr	C/Gc/Gr t/mq	Area mq	Vres (t)	Fh (t)	Verifica Locale	S(Vres) (t)	S(Fh) (t)	Verifica Globale
	PIASTRA	108	2,31	0,244	0,91	0,309	0,84	0,37	OK	81,46	35,09	
	PIASTRA	109	4,49	0,244	0,91	0,600	1,64	0,72	OK	83,10	35,81	
	PIASTRA	112	1,36	0,244	0,91	0,172	0,49	0,22	OK	83,59	36,03	
	PIASTRA	114	2,57	0,244	0,91	0,411	1,00	0,41	OK	84,59	36,45	
	PIASTRA	116	3,82	0,244	0,91	0,543	1,42	0,61	OK	86,01	37,06	
	PIASTRA	118	5,10	0,244	0,91	0,711	1,89	0,82	OK	87,90	37,88	
	PIASTRA	119	6,06	0,244	0,91	0,838	2,24	0,98	OK	90,14	38,86	
	PIASTRA	262	0,63	0,244	0,91	0,119	0,26	0,10	OK	90,40	38,96	
	PIASTRA	263	0,85	0,244	0,91	0,125	0,32	0,14	OK	90,72	39,10	
	PIASTRA	264	1,25	0,244	0,91	0,167	0,46	0,20	OK	91,18	39,30	
	PIASTRA	265	0,58	0,244	0,91	0,078	0,21	0,09	OK	91,39	39,39	
	PIASTRA	266	0,51	0,244	0,91	0,065	0,18	0,08	OK	91,57	39,48	
	PIASTRA	267	1,07	0,244	0,91	0,137	0,39	0,17	OK	91,96	39,65	
	PIASTRA	268	1,04	0,244	0,91	0,152	0,39	0,17	OK	92,35	39,82	
	PIASTRA	269	1,45	0,244	0,91	0,215	0,55	0,23	OK	92,90	40,05	
	PIASTRA	270	2,51	0,244	0,91	0,429	1,00	0,41	OK	93,90	40,46	
	PIASTRA	271	1,29	0,244	0,91	0,293	0,58	0,21	OK	94,48	40,66	
	PIASTRA	272	0,57	0,244	0,91	0,088	0,22	0,09	OK	94,70	40,76	
	PIASTRA	273	4,61	0,244	0,91	0,647	1,71	0,74	OK	96,41	41,50	
	PIASTRA	274	3,02	0,244	0,91	0,550	1,24	0,49	OK	97,65	41,99	
	PIASTRA	275	3,04	0,244	0,91	0,565	1,25	0,49	OK	98,90	42,47	
	PIASTRA	276	3,18	0,244	0,91	0,583	1,30	0,51	OK	100,21	42,99	
	PIASTRA	277	3,23	0,244	0,91	0,583	1,32	0,52	OK	101,52	43,51	
	PIASTRA	278	7,76	0,244	0,91	1,024	2,82	1,25	OK	104,34	44,76	
	PIASTRA	279	7,34	0,244	0,91	0,971	2,67	1,18	OK	107,01	45,94	
	PIASTRA	280	7,29	0,244	0,91	0,971	2,66	1,17	OK	109,67	47,11	
	PIASTRA	281	3,97	0,244	0,91	0,550	1,47	0,64	OK	111,14	47,75	
	PIASTRA	282	4,18	0,244	0,91	0,611	1,57	0,67	OK	112,71	48,43	
	PIASTRA	283	4,14	0,244	0,91	0,635	1,59	0,67	OK	114,30	49,10	
	PIASTRA	284	3,18	0,244	0,91	0,538	1,26	0,51	OK	115,56	49,61	
	PIASTRA	285	3,23	0,244	0,91	0,538	1,28	0,52	OK	116,83	50,13	
	PIASTRA	286	3,55	0,244	0,91	0,558	1,37	0,57	OK	118,21	50,70	
	PIASTRA	287	4,17	0,244	0,91	0,532	1,50	0,67	OK	119,71	51,37	
	PIASTRA	288	5,30	0,244	0,91	0,677	1,91	0,85	OK	121,61	52,23	
	PIASTRA	289	5,29	0,244	0,91	0,677	1,90	0,85	OK	123,52	53,08	
	PIASTRA	290	5,92	0,244	0,91	0,755	2,13	0,95	OK	125,65	54,04	
	PIASTRA	291	7,65	0,244	0,91	1,103	2,87	1,23	OK	128,51	55,27	
	PIASTRA	292	3,86	0,244	0,91	0,539	1,43	0,62	OK	129,94	55,89	
	PIASTRA	293	7,88	0,244	0,91	1,114	2,93	1,27	OK	132,87	57,16	
	PIASTRA	294	7,02	0,244	0,91	1,151	2,76	1,13	OK	135,63	58,29	
	PIASTRA	295	6,61	0,244	0,91	1,063	2,58	1,07	OK	138,21	59,36	
	PIASTRA	296	6,32	0,244	0,91	1,000	2,45	1,02	OK	140,66	60,38	
	PIASTRA	297	3,14	0,244	0,91	0,484	1,21	0,51	OK	141,86	60,88	
	PIASTRA	298	3,35	0,244	0,91	0,509	1,28	0,54	OK	143,14	61,42	
	PIASTRA	299	3,86	0,244	0,91	0,580	1,47	0,62	OK	144,61	62,05	
	PIASTRA	300	3,78	0,244	0,91	0,560	1,43	0,61	OK	146,04	62,65	
	PIASTRA	301	3,87	0,244	0,91	0,570	1,46	0,62	OK	147,50	63,28	
	PIASTRA	302	3,89	0,244	0,91	0,570	1,47	0,63	OK	148,96	63,90	
	PIASTRA	303	5,35	0,244	0,91	0,774	2,01	0,86	OK	150,97	64,77	
	PIASTRA	304	4,28	0,244	0,91	0,615	1,60	0,69	OK	152,57	65,46	
	PIASTRA	305	4,31	0,244	0,91	0,615	1,61	0,69	OK	154,18	66,15	
	PIASTRA	306	4,34	0,244	0,91	0,615	1,62	0,70	OK	155,80	66,85	
	PIASTRA	307	4,37	0,244	0,91	0,615	1,62	0,70	OK	157,42	67,55	
	PIASTRA	308	4,36	0,244	0,91	0,610	1,62	0,70	OK	159,04	68,26	
	PIASTRA	309	4,38	0,244	0,91	0,610	1,62	0,71	OK	160,66	68,96	
	PIASTRA	310	4,41	0,244	0,91	0,611	1,63	0,71	OK	162,29	69,67	
	PIASTRA	311	4,35	0,244	0,91	0,595	1,60	0,70	OK	163,89	70,37	
	PIASTRA	312	4,37	0,244	0,91	0,594	1,61	0,70	OK	165,49	71,08	
	PIASTRA	313	4,40	0,244	0,91	0,594	1,61	0,71	OK	167,10	71,79	
	PIASTRA	314	3,94	0,244	0,91	0,583	1,49	0,63	OK	168,59	72,42	
	PIASTRA	315	4,73	0,244	0,91	0,698	1,79	0,76	OK	170,38	73,19	
	PIASTRA	316	4,93	0,244	0,91	0,725	1,86	0,79	OK	172,24	73,98	
	PIASTRA	317	6,35	0,244	0,91	0,918	2,38	1,02	OK	174,62	75,00	
	PIASTRA	318	3,99	0,244	0,91	0,530	1,45	0,64	OK	176,07	75,65	
	PIASTRA	319	5,61	0,244	0,91	0,737	2,04	0,90	OK	178,11	76,55	
	PIASTRA	320	7,27	0,244	0,91	0,944	2,63	1,17	OK	180,74	77,72	
	PIASTRA	321	5,09	0,244	0,91	0,681	1,86	0,82	OK	182,60	78,54	
	PIASTRA	322	5,56	0,244	0,91	0,744	2,03	0,90	OK	184,63	79,44	
	PIASTRA	323	5,56	0,244	0,91	0,744	2,03	0,90	OK	186,66	80,33	
	PIASTRA	324	5,04	0,244	0,91	0,638	1,81	0,81	OK	188,47	81,15	
	PIASTRA	325	4,10	0,244	0,91	0,518	1,47	0,66	OK	189,94	81,81	
	PIASTRA	326	3,49	0,244	0,91	0,440	1,25	0,56	OK	191,19	82,37	
	PIASTRA	327	3,77	0,244	0,91	0,484	1,36	0,61	OK	192,55	82,98	
	PIASTRA	328	4,93	0,244	0,91	0,633	1,78	0,80	OK	194,32	83,77	
	PIASTRA	329	4,07	0,244	0,91	0,522	1,47	0,66	OK	195,79	84,43	
	PIASTRA	330	2,23	0,244	0,91	0,282	0,80	0,36	OK	196,59	84,79	
	PIASTRA	331	2,46	0,244	0,91	0,312	0,88	0,40	OK	197,47	85,19	
	PIASTRA	332	2,85	0,244	0,91	0,363	1,02	0,46	OK	198,50	85,65	
	PIASTRA	333	2,25	0,244	0,91	0,286	0,81	0,36	OK	199,31	86,01	
	PIASTRA	334	6,99	0,244	0,91	0,891	2,51	1,13	OK	201,82	87,14	
	PIASTRA	335	6,46	0,244	0,91	0,824	2,32	1,04	OK	204,14	88,18	
	PIASTRA	336	6,07	0,244	0,91	0,775	2,18	0,98	OK	206,32	89,16	
	PIASTRA	337	6,07	0,244	0,91	0,775	2,18	0,98	OK	208,51	90,13	
	PIASTRA	338	5,91	0,244	0,91	0,754	2,13	0,95	OK	210,63	91,09	
	PIASTRA	339	5,91	0,244	0,91	0,754	2,13	0,95	OK	212,76	92,04	
	PIASTRA	340	6,10	0,244	0,91	0,779	2,19	0,98	OK	214,95	93,02	
	PIASTRA	341	2,52	0,244	0,91	0,336	0,92	0,41	OK	215,87	93,43	
	PIASTRA	342	2,58	0,244	0,91	0,342	0,94	0,42	OK	216,81	93,84	
	PIASTRA	343	2,62	0,244	0,91	0,346	0,95	0,42	OK	217,76	94,27	

VERIFICA ALLO SCORRIMENTO - CONDIZIONI NON DRENATE

IDENTIFICATIVO			RISULTATI									
Combinazione N.ro	Tipo Elem.	Elem N.ro	N (t)	Tg(fi)/ Gfi/Gr	C/Gc/Gr t/mq	Area mq	Vres (t)	Fh (t)	Verifica Locale	S(Vres) (t)	S(Fh) (t)	Verifica Globale
	PIASTRA	344	3,58	0,244	0,91	0,625	1,44	0,58	OK	219,20	94,84	
	PIASTRA	345	3,65	0,244	0,91	0,625	1,46	0,59	OK	220,66	95,43	
	PIASTRA	346	3,71	0,244	0,91	0,625	1,47	0,60	OK	222,13	96,03	
	PIASTRA	347	3,78	0,244	0,91	0,625	1,49	0,61	OK	223,62	96,64	
	PIASTRA	348	4,30	0,244	0,91	0,699	1,68	0,69	OK	225,31	97,33	
	PIASTRA	349	3,34	0,244	0,91	0,438	1,21	0,54	OK	226,52	97,87	
	PIASTRA	350	2,65	0,244	0,91	0,344	0,96	0,43	OK	227,48	98,30	
	PIASTRA	351	3,39	0,244	0,91	0,438	1,22	0,55	OK	228,70	98,84	
	PIASTRA	352	2,68	0,244	0,91	0,344	0,97	0,43	OK	229,66	99,28	
	PIASTRA	353	3,65	0,244	0,91	0,465	1,31	0,59	OK	230,97	99,86	
	PIASTRA	354	4,10	0,244	0,91	0,549	1,50	0,66	OK	232,47	100,52	
	PIASTRA	355	4,82	0,244	0,91	0,648	1,76	0,78	OK	234,24	101,30	
	PIASTRA	356	5,63	0,244	0,91	0,757	2,06	0,91	OK	236,29	102,21	
	PIASTRA	357	5,52	0,244	0,91	0,741	2,02	0,89	OK	238,31	103,10	
	PIASTRA	358	3,73	0,244	0,91	0,547	1,41	0,60	OK	239,72	103,70	
	PIASTRA	359	6,12	0,244	0,91	0,833	2,25	0,99	OK	241,97	104,69	
	PIASTRA	360	5,12	0,244	0,91	0,720	1,90	0,82	OK	243,87	105,51	
	PIASTRA	361	5,85	0,244	0,91	1,001	2,33	0,94	OK	246,20	106,45	
	PIASTRA	362	6,03	0,244	0,91	0,961	2,34	0,97	OK	248,55	107,43	
	PIASTRA	363	6,12	0,244	0,91	0,970	2,37	0,99	OK	250,92	108,41	
	PIASTRA	364	5,88	0,244	0,91	1,000	2,34	0,95	OK	253,26	109,36	
	PIASTRA	365	5,93	0,244	0,91	1,000	2,35	0,96	OK	255,62	110,32	
	PIASTRA	366	6,16	0,244	0,91	0,970	2,38	0,99	OK	258,00	111,31	
	PIASTRA	367	5,61	0,244	0,91	1,000	2,28	0,90	OK	260,27	112,21	
	PIASTRA	368	5,57	0,244	0,91	1,000	2,27	0,90	OK	262,54	113,11	
	PIASTRA	369	4,56	0,244	0,91	0,819	1,85	0,73	OK	264,39	113,85	
	PIASTRA	370	6,16	0,244	0,91	1,119	2,52	0,99	OK	266,91	114,84	
	PIASTRA	371	5,52	0,244	0,91	1,000	2,25	0,89	OK	269,17	115,73	
	PIASTRA	372	5,56	0,244	0,91	1,000	2,26	0,90	OK	271,43	116,63	
	PIASTRA	373	5,67	0,244	0,91	1,000	2,29	0,91	OK	273,72	117,54	
	PIASTRA	374	5,97	0,244	0,91	1,000	2,36	0,96	OK	276,08	118,50	
	PIASTRA	375	5,74	0,244	0,91	1,000	2,31	0,92	OK	278,39	119,43	
	PIASTRA	376	5,60	0,244	0,91	1,000	2,27	0,90	OK	280,66	120,33	
	PIASTRA	377	5,43	0,244	0,91	0,960	2,20	0,88	OK	282,86	121,21	
	PIASTRA	378	5,71	0,244	0,91	1,000	2,30	0,92	OK	285,16	122,13	
	PIASTRA	379	5,03	0,244	0,91	0,863	2,01	0,81	OK	287,17	122,94	
	PIASTRA	380	5,60	0,244	0,91	1,000	2,27	0,90	OK	289,44	123,84	
	PIASTRA	381	5,21	0,244	0,91	0,927	2,11	0,84	OK	291,55	124,68	
	PIASTRA	382	5,90	0,244	0,91	1,033	2,38	0,95	OK	293,93	125,63	
	PIASTRA	383	6,32	0,244	0,91	0,989	2,44	1,02	OK	296,37	126,65	
	PIASTRA	384	6,00	0,244	0,91	1,000	2,37	0,97	OK	298,74	127,62	
	PIASTRA	385	5,86	0,244	0,91	0,912	2,26	0,94	OK	301,00	128,56	
	PIASTRA	386	5,87	0,244	0,91	0,912	2,26	0,95	OK	303,26	129,51	
	PIASTRA	387	5,99	0,244	0,91	1,000	2,37	0,97	OK	305,63	130,47	
	PIASTRA	388	5,96	0,244	0,91	1,000	2,36	0,96	OK	307,99	131,43	
	PIASTRA	389	6,50	0,244	0,91	1,007	2,50	1,05	OK	310,49	132,48	
	PIASTRA	390	5,77	0,244	0,91	1,000	2,32	0,93	OK	312,80	133,41	
	PIASTRA	391	5,75	0,244	0,91	1,000	2,31	0,93	OK	315,11	134,34	
	PIASTRA	392	5,78	0,244	0,91	1,000	2,32	0,93	OK	317,43	135,27	
	PIASTRA	393	5,74	0,244	0,91	1,000	2,31	0,93	OK	319,74	136,20	
	PIASTRA	394	4,78	0,244	0,91	0,805	1,90	0,77	OK	321,63	136,97	
	PIASTRA	395	4,71	0,244	0,91	0,796	1,87	0,76	OK	323,50	137,72	
	PIASTRA	396	5,66	0,244	0,91	1,000	2,29	0,91	OK	325,79	138,64	
	PIASTRA	397	5,92	0,244	0,91	1,000	2,35	0,95	OK	328,14	139,59	
	PIASTRA	398	5,55	0,244	0,91	1,000	2,26	0,90	OK	330,40	140,49	
	PIASTRA	399	5,58	0,244	0,91	1,000	2,27	0,90	OK	332,67	141,39	
	PIASTRA	400	5,07	0,244	0,91	0,894	2,05	0,82	OK	334,72	142,20	
	PIASTRA	401	5,38	0,244	0,91	1,000	2,22	0,87	OK	336,94	143,07	
	PIASTRA	402	5,34	0,244	0,91	1,000	2,21	0,86	OK	339,15	143,93	
	PIASTRA	403	6,51	0,244	0,91	1,007	2,50	1,05	OK	341,65	144,98	
	PIASTRA	404	5,56	0,244	0,91	0,995	2,26	0,90	OK	343,91	145,88	
	PIASTRA	405	5,57	0,244	0,91	0,996	2,26	0,90	OK	346,17	146,77	
	PIASTRA	406	5,60	0,244	0,91	1,000	2,27	0,90	OK	348,45	147,68	
	PIASTRA	407	5,59	0,244	0,91	1,000	2,27	0,90	OK	350,72	148,58	
	PIASTRA	408	5,70	0,244	0,91	1,000	2,30	0,92	OK	353,01	149,50	
	PIASTRA	409	3,80	0,244	0,91	0,644	1,51	0,61	OK	354,53	150,11	
	PIASTRA	410	5,85	0,244	0,91	1,000	2,33	0,94	OK	356,86	151,05	
	PIASTRA	411	5,68	0,244	0,91	1,000	2,29	0,92	OK	359,15	151,97	
	PIASTRA	412	5,83	0,244	0,91	1,000	2,33	0,94	OK	361,48	152,91	
	PIASTRA	413	4,14	0,244	0,91	0,688	1,63	0,67	OK	363,11	153,58	
	PIASTRA	414	5,94	0,244	0,91	1,000	2,36	0,96	OK	365,47	154,53	
	PIASTRA	415	5,57	0,244	0,91	1,000	2,27	0,90	OK	367,74	155,43	
	PIASTRA	416	5,09	0,244	0,91	0,910	2,07	0,82	OK	369,80	156,25	
	PIASTRA	417	5,38	0,244	0,91	0,992	2,21	0,87	OK	372,02	157,12	
	PIASTRA	418	5,41	0,244	0,91	0,974	2,20	0,87	OK	374,22	157,99	
	PIASTRA	419	5,51	0,244	0,91	1,000	2,25	0,89	OK	376,47	158,88	
	PIASTRA	420	5,39	0,244	0,91	1,000	2,22	0,87	OK	378,69	159,75	
	PIASTRA	421	5,44	0,244	0,91	0,962	2,20	0,88	OK	380,89	160,62	
	PIASTRA	422	5,05	0,244	0,91	0,867	2,02	0,81	OK	382,91	161,44	
	PIASTRA	423	5,76	0,244	0,91	1,032	2,34	0,93	OK	385,25	162,37	
	PIASTRA	424	5,44	0,244	0,91	1,000	2,23	0,88	OK	387,48	163,24	
	PIASTRA	425	3,92	0,244	0,91	0,684	1,58	0,63	OK	389,06	163,87	
	PIASTRA	426	5,51	0,244	0,91	1,000	2,25	0,89	OK	391,31	164,76	
	PIASTRA	427	5,32	0,244	0,91	1,000	2,21	0,86	OK	393,52	165,62	
	PIASTRA	428	5,30	0,244	0,91	1,000	2,20	0,85	OK	395,72	166,48	
	PIASTRA	429	5,29	0,244	0,91	0,991	2,19	0,85	OK	397,91	167,33	
	PIASTRA	430	4,37	0,244	0,91	0,732	1,73	0,70	OK	399,64	168,03	
	PIASTRA	431	5,88	0,244	0,91	1,000	2,34	0,95	OK	401,98	168,98	
	PIASTRA	432	5,91	0,244	0,91	1,000	2,35	0,95	OK	404,33	169,93	

VERIFICA ALLO SCORRIMENTO - CONDIZIONI NON DRENATE

IDENTIFICATIVO			RISULTATI									
Combinazione N.ro	Tipo Elem.	Elem N.ro	N (t)	Tg(fi)/ Gfi/Gr	C/Gc/Gr t/mq	Area mq	Vres (t)	Fh (t)	Verifica Locale	S(Vres) (t)	S(Fh) (t)	Verifica Globale
	PIASTRA	433	4,80	0,244	0,91	0,810	1,91	0,77	OK	406,24	170,71	
	PIASTRA	434	5,85	0,244	0,91	1,000	2,33	0,94	OK	408,57	171,65	
	PIASTRA	435	5,77	0,244	0,91	1,010	2,32	0,93	OK	410,90	172,58	
	PIASTRA	436	5,63	0,244	0,91	1,000	2,28	0,91	OK	413,18	173,49	
	PIASTRA	437	5,61	0,244	0,91	1,000	2,28	0,90	OK	415,45	174,39	
	PIASTRA	438	5,30	0,244	0,91	1,000	2,20	0,85	OK	417,65	175,25	
	PIASTRA	439	5,28	0,244	0,91	1,000	2,20	0,85	OK	419,85	176,10	
	PIASTRA	440	4,72	0,244	0,91	0,800	1,88	0,76	OK	421,73	176,86	
	PIASTRA	441	5,33	0,244	0,91	1,000	2,21	0,86	OK	423,93	177,72	
	PIASTRA	442	5,04	0,244	0,91	0,895	2,04	0,81	OK	425,98	178,53	
	PIASTRA	443	4,23	0,244	0,91	0,727	1,69	0,68	OK	427,67	179,21	
	PIASTRA	444	5,55	0,244	0,91	1,000	2,26	0,89	OK	429,93	180,11	
	PIASTRA	445	3,96	0,244	0,91	0,684	1,59	0,64	OK	431,52	180,75	
	PIASTRA	446	5,48	0,244	0,91	1,000	2,24	0,88	OK	433,76	181,63	
	PIASTRA	447	5,32	0,244	0,91	1,000	2,20	0,86	OK	435,96	182,49	
	PIASTRA	448	5,35	0,244	0,91	1,000	2,21	0,86	OK	438,18	183,35	
	PIASTRA	449	5,36	0,244	0,91	0,966	2,18	0,86	OK	440,36	184,21	
	PIASTRA	450	5,29	0,244	0,91	1,000	2,20	0,85	OK	442,56	185,07	
	PIASTRA	451	5,22	0,244	0,91	1,000	2,18	0,84	OK	444,74	185,91	
	PIASTRA	452	5,09	0,244	0,91	1,000	2,15	0,82	OK	446,89	186,73	
	PIASTRA	453	5,06	0,244	0,91	1,000	2,14	0,82	OK	449,03	187,54	
	PIASTRA	454	5,21	0,244	0,91	1,000	2,18	0,84	OK	451,21	188,38	
	PIASTRA	455	5,28	0,244	0,91	1,000	2,19	0,85	OK	453,40	189,23	
	PIASTRA	456	6,53	0,244	0,91	1,007	2,51	1,05	OK	455,91	190,29	
	PIASTRA	457	5,92	0,244	0,91	1,000	2,35	0,95	OK	458,26	191,24	
	PIASTRA	458	6,59	0,244	0,91	1,007	2,52	1,06	OK	460,78	192,30	
	PIASTRA	459	6,61	0,244	0,91	0,998	2,52	1,07	OK	463,30	193,37	
	PIASTRA	460	6,11	0,244	0,91	1,000	2,40	0,98	OK	465,69	194,35	
	PIASTRA	461	5,97	0,244	0,91	1,000	2,36	0,96	OK	468,06	195,32	
	PIASTRA	462	5,50	0,244	0,91	1,000	2,25	0,89	OK	470,31	196,20	
	PIASTRA	463	5,54	0,244	0,91	1,000	2,26	0,89	OK	472,57	197,10	
	PIASTRA	464	5,25	0,244	0,91	1,000	2,19	0,85	OK	474,75	197,94	
	PIASTRA	465	5,28	0,244	0,91	1,000	2,19	0,85	OK	476,95	198,79	
	PIASTRA	466	5,14	0,244	0,91	1,000	2,16	0,83	OK	479,11	199,62	
	PIASTRA	467	6,31	0,244	0,91	1,000	2,45	1,02	OK	481,55	200,64	
	PIASTRA	468	6,57	0,244	0,91	0,975	2,49	1,06	OK	484,04	201,70	
	PIASTRA	469	6,52	0,244	0,91	0,949	2,45	1,05	OK	486,49	202,75	
	PIASTRA	470	6,56	0,244	0,91	1,000	2,51	1,06	OK	489,00	203,80	
	PIASTRA	471	5,72	0,244	0,91	1,000	2,30	0,92	OK	491,30	204,72	
	PIASTRA	472	6,00	0,244	0,91	1,000	2,37	0,97	OK	493,67	205,69	
	PIASTRA	473	5,48	0,244	0,91	1,000	2,24	0,88	OK	495,91	206,58	
	PIASTRA	474	5,85	0,244	0,91	1,000	2,33	0,94	OK	498,25	207,52	
	PIASTRA	475	5,36	0,244	0,91	1,000	2,22	0,86	OK	500,46	208,38	
	PIASTRA	476	5,13	0,244	0,91	1,000	2,16	0,83	OK	502,62	209,21	
	PIASTRA	477	6,47	0,244	0,91	0,922	2,42	1,04	OK	505,04	210,25	
	PIASTRA	478	6,84	0,244	0,91	1,000	2,57	1,10	OK	507,61	211,36	
	PIASTRA	479	6,35	0,244	0,91	1,000	2,46	1,02	OK	510,07	212,38	
	PIASTRA	480	4,44	0,244	0,91	0,619	1,65	0,72	OK	511,72	213,10	
	PIASTRA	481	5,90	0,244	0,91	0,830	2,19	0,95	OK	513,91	214,05	
	PIASTRA	482	6,71	0,244	0,91	1,000	2,54	1,08	OK	516,45	215,13	
	PIASTRA	483	6,29	0,244	0,91	1,000	2,44	1,01	OK	518,89	216,14	
	PIASTRA	484	6,19	0,244	0,91	0,976	2,40	1,00	OK	521,29	217,14	
	PIASTRA	485	5,80	0,244	0,91	1,000	2,32	0,93	OK	523,61	218,08	
	PIASTRA	486	6,67	0,244	0,91	1,000	2,53	1,08	OK	526,15	219,15	
	PIASTRA	487	6,79	0,244	0,91	0,971	2,54	1,09	OK	528,68	220,25	
	PIASTRA	488	6,90	0,244	0,91	1,000	2,59	1,11	OK	531,27	221,36	
	PIASTRA	489	5,43	0,244	0,91	0,806	2,05	0,87	OK	533,33	222,23	
	PIASTRA	490	6,48	0,244	0,91	0,916	2,41	1,04	OK	535,74	223,28	
	PIASTRA	491	6,94	0,244	0,91	1,000	2,60	1,12	OK	538,34	224,40	
	PIASTRA	492	6,92	0,244	0,91	1,000	2,60	1,12	OK	540,93	225,51	
	PIASTRA	493	6,82	0,244	0,91	1,000	2,57	1,10	OK	543,50	226,61	
	PIASTRA	494	5,16	0,244	0,91	0,747	1,94	0,83	OK	545,44	227,44	
	PIASTRA	495	6,11	0,244	0,91	0,886	2,29	0,99	OK	547,73	228,43	
	PIASTRA	496	7,06	0,244	0,91	1,000	2,63	1,14	OK	550,36	229,57	
	PIASTRA	497	5,18	0,244	0,91	0,720	1,92	0,83	OK	552,28	230,40	
	PIASTRA	498	6,53	0,244	0,91	0,906	2,41	1,05	OK	554,69	231,45	
	PIASTRA	499	4,03	0,244	0,91	0,556	1,49	0,65	OK	556,18	232,10	
	PIASTRA	500	5,09	0,244	0,91	1,000	2,15	0,82	OK	558,33	232,92	
	PIASTRA	501	5,06	0,244	0,91	1,000	2,14	0,82	OK	560,47	233,74	
	PIASTRA	502	5,06	0,244	0,91	1,000	2,14	0,82	OK	562,61	234,55	
	PIASTRA	503	5,03	0,244	0,91	1,000	2,13	0,81	OK	564,74	235,37	
	PIASTRA	504	5,05	0,244	0,91	1,000	2,14	0,81	OK	566,88	236,18	
	PIASTRA	505	5,29	0,244	0,91	1,000	2,20	0,85	OK	569,08	237,03	
	PIASTRA	506	5,74	0,244	0,91	1,000	2,31	0,93	OK	571,39	237,96	
	PIASTRA	507	5,24	0,244	0,91	1,000	2,19	0,85	OK	573,58	238,80	
	PIASTRA	508	5,22	0,244	0,91	1,000	2,18	0,84	OK	575,76	239,64	
	PIASTRA	509	5,66	0,244	0,91	1,000	2,29	0,91	OK	578,04	240,55	
	PIASTRA	510	5,61	0,244	0,91	1,000	2,28	0,90	OK	580,32	241,46	
	PIASTRA	511	5,01	0,244	0,91	1,000	2,13	0,81	OK	582,45	242,27	
	PIASTRA	512	5,93	0,244	0,91	0,940	2,30	0,96	OK	584,75	243,22	
	PIASTRA	513	5,04	0,244	0,91	1,000	2,14	0,81	OK	586,88	244,03	
	PIASTRA	514	5,02	0,244	0,91	1,000	2,13	0,81	OK	589,01	244,84	
	PIASTRA	515	4,99	0,244	0,91	1,000	2,13	0,81	OK	591,14	245,65	
	PIASTRA	516	5,01	0,244	0,91	1,000	2,13	0,81	OK	593,27	246,46	
	PIASTRA	517	5,03	0,244	0,91	1,000	2,13	0,81	OK	595,40	247,27	
	PIASTRA	518	5,22	0,244	0,91	1,000	2,18	0,84	OK	597,58	248,11	
	PIASTRA	519	5,07	0,244	0,91	1,000	2,14	0,82	OK	599,73	248,92	
	PIASTRA	520	5,24	0,244	0,91	1,000	2,19	0,84	OK	601,91	249,77	
	PIASTRA	521	5,61	0,244	0,91	1,000	2,28	0,90	OK	604,19	250,67	

VERIFICA ALLO SCORRIMENTO - CONDIZIONI NON DRENATE

IDENTIFICATIVO			RISULTATI									
Combinazione N.ro	Tipo Elem.	Elem N.ro	N (t)	Tg(fi)/ Gfi/Gr	C/Gc/Gr t/mq	Area mq	Vres (t)	Fh (t)	Verifica Locale	S(Vres) (t)	S(Fh) (t)	Verifica Globale
	PIASTRA	522	5,62	0,244	0,91	1,000	2,28	0,91	OK	606,46	251,58	
	PIASTRA	523	5,30	0,244	0,91	1,000	2,20	0,85	OK	608,66	252,43	
	PIASTRA	524	4,99	0,244	0,91	1,000	2,12	0,80	OK	610,79	253,23	
	PIASTRA	525	4,96	0,244	0,91	1,000	2,12	0,80	OK	612,90	254,03	
	PIASTRA	526	6,14	0,244	0,91	1,000	2,40	0,99	OK	615,31	255,02	
	PIASTRA	527	6,06	0,244	0,91	1,000	2,38	0,98	OK	617,69	256,00	
	PIASTRA	528	4,60	0,244	0,91	0,689	1,75	0,74	OK	619,44	256,74	
	PIASTRA	529	6,50	0,244	0,91	1,000	2,49	1,05	OK	621,93	257,79	
	PIASTRA	530	4,71	0,244	0,91	0,689	1,77	0,76	OK	623,70	258,55	
	PIASTRA	531	6,66	0,244	0,91	1,000	2,53	1,07	OK	626,24	259,62	
	PIASTRA	532	6,19	0,244	0,91	0,908	2,33	1,00	OK	628,57	260,62	
	PIASTRA	533	6,67	0,244	0,91	1,000	2,53	1,07	OK	631,10	261,70	
	PIASTRA	534	6,40	0,244	0,91	1,000	2,47	1,03	OK	633,57	262,73	
	PIASTRA	535	6,57	0,244	0,91	1,000	2,51	1,06	OK	636,08	263,79	
	PIASTRA	536	6,58	0,244	0,91	1,000	2,51	1,06	OK	638,59	264,85	
	PIASTRA	537	5,96	0,244	0,91	0,979	2,34	0,96	OK	640,94	265,81	
	PIASTRA	538	4,83	0,244	0,91	0,752	1,86	0,78	OK	642,80	266,59	
	PIASTRA	539	5,69	0,244	0,91	0,937	2,24	0,92	OK	645,03	267,50	
	PIASTRA	540	5,63	0,244	0,91	1,000	2,28	0,91	OK	647,31	268,41	
	PIASTRA	541	4,94	0,244	0,91	0,752	1,89	0,80	OK	649,20	269,21	
	PIASTRA	542	5,96	0,244	0,91	0,936	2,30	0,96	OK	651,50	270,17	
	PIASTRA	543	4,46	0,244	0,91	0,684	1,71	0,72	OK	653,21	270,88	
	PIASTRA	544	5,61	0,244	0,91	0,862	2,15	0,90	OK	655,36	271,79	
	PIASTRA	545	6,40	0,244	0,91	1,002	2,47	1,03	OK	657,83	272,82	
	PIASTRA	546	6,23	0,244	0,91	1,000	2,43	1,00	OK	660,26	273,82	
	PIASTRA	547	4,65	0,244	0,91	0,728	1,79	0,75	OK	662,05	274,57	
	PIASTRA	548	5,97	0,244	0,91	1,000	2,36	0,96	OK	664,41	275,54	
	PIASTRA	549	6,21	0,244	0,91	0,947	2,37	1,00	OK	666,79	276,54	
	PIASTRA	550	5,28	0,244	0,91	0,990	2,18	0,85	OK	668,97	277,39	
	PIASTRA	551	5,27	0,244	0,91	1,000	2,19	0,85	OK	671,17	278,24	
	PIASTRA	552	5,28	0,244	0,91	1,000	2,19	0,85	OK	673,36	279,09	
	PIASTRA	553	5,16	0,244	0,91	0,963	2,13	0,83	OK	675,49	279,92	
	PIASTRA	554	5,26	0,244	0,91	1,000	2,19	0,85	OK	677,68	280,77	
	PIASTRA	555	4,97	0,244	0,91	0,931	2,06	0,80	OK	679,74	281,57	
	PIASTRA	556	5,22	0,244	0,91	1,000	2,18	0,84	OK	681,92	282,41	
	PIASTRA	557	5,26	0,244	0,91	1,000	2,19	0,85	OK	684,11	283,26	
	PIASTRA	558	5,19	0,244	0,91	1,000	2,17	0,84	OK	686,29	284,10	
	PIASTRA	559	5,29	0,244	0,91	1,000	2,20	0,85	OK	688,48	284,95	
	PIASTRA	560	5,17	0,244	0,91	1,000	2,17	0,83	OK	690,65	285,78	
	PIASTRA	561	5,22	0,244	0,91	0,987	2,17	0,84	OK	692,82	286,62	
	PIASTRA	562	5,20	0,244	0,91	0,986	2,16	0,84	OK	694,98	287,46	
	PIASTRA	563	5,13	0,244	0,91	1,000	2,16	0,83	OK	697,14	288,29	
	PIASTRA	564	5,10	0,244	0,91	1,000	2,15	0,82	OK	699,29	289,11	
	PIASTRA	565	5,04	0,244	0,91	1,000	2,14	0,81	OK	701,43	289,92	
	PIASTRA	566	4,78	0,244	0,91	0,907	1,99	0,77	OK	703,42	290,69	
	PIASTRA	567	5,10	0,244	0,91	1,000	2,15	0,82	OK	705,57	291,51	
	PIASTRA	568	4,24	0,244	0,91	0,823	1,78	0,68	OK	707,35	292,20	
	PIASTRA	569	5,02	0,244	0,91	1,000	2,13	0,81	OK	709,48	293,01	
	PIASTRA	570	5,02	0,244	0,91	1,000	2,13	0,81	OK	711,61	293,81	
	PIASTRA	571	4,97	0,244	0,91	1,000	2,12	0,80	OK	713,73	294,62	
	PIASTRA	572	4,93	0,244	0,91	1,000	2,11	0,80	OK	715,84	295,41	
	PIASTRA	573	5,53	0,244	0,91	1,109	2,35	0,89	OK	718,20	296,30	
	PIASTRA	574	4,47	0,244	0,91	0,844	1,86	0,72	OK	720,05	297,02	
	PIASTRA	575	5,21	0,244	0,91	1,000	2,18	0,84	OK	722,23	297,86	
	PIASTRA	576	4,98	0,244	0,91	0,963	2,09	0,80	OK	724,32	298,67	
	PIASTRA	577	5,13	0,244	0,91	0,990	2,15	0,83	OK	726,47	299,49	
	PIASTRA	578	5,03	0,244	0,91	1,000	2,13	0,81	OK	728,61	300,30	
	PIASTRA	579	5,05	0,244	0,91	1,000	2,14	0,81	OK	730,74	301,12	
	PIASTRA	580	4,69	0,244	0,91	0,930	1,99	0,76	OK	732,73	301,87	
	PIASTRA	581	4,94	0,244	0,91	1,000	2,11	0,80	OK	734,84	302,67	
	PIASTRA	582	4,83	0,244	0,91	1,000	2,09	0,78	OK	736,93	303,45	
	PIASTRA	583	4,79	0,244	0,91	1,000	2,08	0,77	OK	739,01	304,22	
	PIASTRA	584	4,69	0,244	0,91	1,000	2,05	0,76	OK	741,06	304,98	
	PIASTRA	585	4,90	0,244	0,91	1,000	2,10	0,79	OK	743,16	305,77	
	PIASTRA	586	4,90	0,244	0,91	1,000	2,10	0,79	OK	745,27	306,56	
	PIASTRA	587	4,97	0,244	0,91	1,000	2,12	0,80	OK	747,39	307,36	
	PIASTRA	588	4,33	0,244	0,91	0,868	1,84	0,70	OK	749,23	308,06	
	PIASTRA	589	4,81	0,244	0,91	0,972	2,05	0,77	OK	751,28	308,83	
	PIASTRA	590	4,85	0,244	0,91	1,000	2,09	0,78	OK	753,38	309,61	
	PIASTRA	591	4,71	0,244	0,91	0,969	2,03	0,76	OK	755,40	310,37	
	PIASTRA	592	4,73	0,244	0,91	1,000	2,06	0,76	OK	757,47	311,14	
	PIASTRA	593	4,61	0,244	0,91	1,000	2,03	0,74	OK	759,50	311,88	
	PIASTRA	594	4,68	0,244	0,91	1,000	2,05	0,75	OK	761,55	312,63	
	PIASTRA	595	4,56	0,244	0,91	1,000	2,02	0,73	OK	763,57	313,37	
	PIASTRA	596	4,66	0,244	0,91	1,000	2,04	0,75	OK	765,61	314,12	
	PIASTRA	597	4,47	0,244	0,91	0,986	1,98	0,72	OK	767,60	314,84	
	PIASTRA	598	4,64	0,244	0,91	1,000	2,04	0,75	OK	769,64	315,59	
	PIASTRA	599	4,17	0,244	0,91	0,928	1,86	0,67	OK	771,50	316,26	
	PIASTRA	600	4,40	0,244	0,91	0,912	1,90	0,71	OK	773,40	316,97	
	PIASTRA	601	4,78	0,244	0,91	0,981	2,06	0,77	OK	775,45	317,74	
	PIASTRA	602	4,78	0,244	0,91	0,982	2,06	0,77	OK	777,51	318,51	
	PIASTRA	603	4,90	0,244	0,91	1,000	2,10	0,79	OK	779,61	319,30	
	PIASTRA	604	4,96	0,244	0,91	1,000	2,12	0,80	OK	781,73	320,10	
	PIASTRA	605	4,92	0,244	0,91	1,000	2,11	0,79	OK	783,84	320,89	
	PIASTRA	606	4,89	0,244	0,91	1,000	2,10	0,79	OK	785,94	321,68	
	PIASTRA	607	4,95	0,244	0,91	1,000	2,11	0,80	OK	788,05	322,48	
	PIASTRA	608	5,07	0,244	0,91	1,000	2,15	0,82	OK	790,20	323,30	
	PIASTRA	609	4,97	0,244	0,91	1,000	2,12	0,80	OK	792,32	324,10	
	PIASTRA	610	4,79	0,244	0,91	0,924	2,01	0,77	OK	794,32	324,87	

VERIFICA ALLO SCORRIMENTO - CONDIZIONI NON DRENATE

IDENTIFICATIVO			RISULTATI									
Combinazione N.ro	Tipo Elem.	Elem N.ro	N (t)	Tg(fi)/ Gfi/Gr	C/Gc/Gr t/mq	Area mq	Vres (t)	Fh (t)	Verifica Locale	S(Vres) (t)	S(Fh) (t)	Verifica Globale
	PIASTRA	611	5,10	0,244	0,91	1,000	2,15	0,82	OK	796,47	325,69	
	PIASTRA	612	4,89	0,244	0,91	0,980	2,08	0,79	OK	798,56	326,48	
	PIASTRA	613	5,23	0,244	0,91	1,000	2,18	0,84	OK	800,74	327,32	
	PIASTRA	614	4,67	0,244	0,91	0,901	1,96	0,75	OK	802,70	328,08	
	PIASTRA	615	4,90	0,244	0,91	0,928	2,04	0,79	OK	804,74	328,87	
	PIASTRA	616	5,00	0,244	0,91	0,928	2,06	0,81	OK	806,80	329,67	
	PIASTRA	617	3,76	0,244	0,91	0,699	1,55	0,61	OK	808,35	330,28	
	PIASTRA	618	3,10	0,244	0,91	0,564	1,27	0,50	OK	809,62	330,78	
	PIASTRA	619	4,80	0,244	0,91	1,000	2,08	0,77	OK	811,69	331,55	
	PIASTRA	620	4,89	0,244	0,91	1,000	2,10	0,79	OK	813,80	332,34	
	PIASTRA	621	5,13	0,244	0,91	1,001	2,16	0,83	OK	815,96	333,17	
	PIASTRA	622	4,64	0,244	0,91	1,000	2,04	0,75	OK	817,99	333,91	
	PIASTRA	623	4,47	0,244	0,91	1,000	2,00	0,72	OK	819,99	334,64	
	PIASTRA	624	4,74	0,244	0,91	1,000	2,06	0,76	OK	822,06	335,40	
	PIASTRA	625	4,56	0,244	0,91	1,000	2,02	0,74	OK	824,08	336,13	
	PIASTRA	626	4,95	0,244	0,91	1,000	2,12	0,80	OK	826,19	336,93	
	PIASTRA	627	4,79	0,244	0,91	1,000	2,08	0,77	OK	828,27	337,70	
	PIASTRA	628	5,23	0,244	0,91	1,000	2,18	0,84	OK	830,45	338,55	
	PIASTRA	629	5,12	0,244	0,91	1,000	2,16	0,83	OK	832,61	339,37	
	PIASTRA	630	4,56	0,244	0,91	0,851	1,89	0,74	OK	834,49	340,11	
	PIASTRA	631	3,63	0,244	0,91	0,656	1,48	0,59	OK	835,97	340,69	
	PIASTRA	632	5,31	0,244	0,91	0,960	2,17	0,86	OK	838,14	341,55	
	PIASTRA	633	5,30	0,244	0,91	0,960	2,16	0,85	OK	840,30	342,40	
	PIASTRA	634	4,87	0,244	0,91	1,000	2,10	0,79	OK	842,40	343,19	
	PIASTRA	635	5,00	0,244	0,91	1,000	2,13	0,81	OK	844,53	343,99	
	PIASTRA	636	4,79	0,244	0,91	1,000	2,08	0,77	OK	846,60	344,77	
	PIASTRA	637	5,15	0,244	0,91	1,000	2,16	0,83	OK	848,77	345,60	
	PIASTRA	638	5,42	0,244	0,91	1,000	2,23	0,87	OK	851,00	346,47	
	PIASTRA	639	5,54	0,244	0,91	1,050	2,30	0,89	OK	853,30	347,37	
	PIASTRA	640	4,98	0,244	0,91	1,000	2,12	0,80	OK	855,42	348,17	
	PIASTRA	641	6,29	0,244	0,91	1,119	2,55	1,01	OK	857,97	349,18	
	PIASTRA	642	5,71	0,244	0,91	1,000	2,30	0,92	OK	860,27	350,10	
	PIASTRA	643	6,74	0,244	0,91	1,147	2,68	1,09	OK	862,96	351,19	
	PIASTRA	644	5,62	0,244	0,91	1,050	2,32	0,91	OK	865,28	352,10	
	PIASTRA	645	4,70	0,244	0,91	1,000	2,05	0,76	OK	867,34	352,85	
	PIASTRA	646	4,89	0,244	0,91	1,000	2,10	0,79	OK	869,44	353,64	
	PIASTRA	647	4,60	0,244	0,91	1,000	2,03	0,74	OK	871,47	354,38	
	PIASTRA	648	4,52	0,244	0,91	1,000	2,01	0,73	OK	873,48	355,11	
	PIASTRA	649	4,74	0,244	0,91	1,000	2,06	0,76	OK	875,54	355,88	
	PIASTRA	650	4,57	0,244	0,91	1,000	2,02	0,74	OK	877,56	356,61	
	PIASTRA	651	3,78	0,244	0,91	0,846	1,69	0,61	OK	879,25	357,22	
	PIASTRA	652	5,25	0,244	0,91	1,000	2,19	0,85	OK	881,44	358,07	
	PIASTRA	653	5,00	0,244	0,91	1,000	2,13	0,81	OK	883,57	358,87	
	PIASTRA	654	4,73	0,244	0,91	1,000	2,06	0,76	OK	885,63	359,64	
	PIASTRA	655	4,52	0,244	0,91	0,796	1,83	0,73	OK	887,45	360,37	
	PIASTRA	656	4,05	0,244	0,91	0,759	1,68	0,65	OK	889,13	361,02	
	PIASTRA	657	4,44	0,244	0,91	1,000	1,99	0,71	OK	891,12	361,73	
	PIASTRA	658	5,96	0,244	0,91	1,000	2,36	0,96	OK	893,48	362,69	
	PIASTRA	659	6,16	0,244	0,91	1,000	2,41	0,99	OK	895,89	363,69	
	PIASTRA	660	7,05	0,244	0,91	1,166	2,78	1,14	OK	898,67	364,82	
	PIASTRA	661	6,59	0,244	0,91	1,064	2,57	1,06	OK	901,24	365,89	
	PIASTRA	662	5,37	0,244	0,91	0,853	2,08	0,87	OK	903,32	366,75	
	PIASTRA	663	5,12	0,244	0,91	0,811	1,99	0,83	OK	905,31	367,58	
	PIASTRA	664	3,54	0,244	0,91	0,713	1,51	0,57	OK	906,82	368,15	
	PIASTRA	665	4,24	0,244	0,91	0,966	1,91	0,68	OK	908,73	368,83	
	PIASTRA	666	4,34	0,244	0,91	1,000	1,97	0,70	OK	910,70	369,53	
	PIASTRA	667	4,43	0,244	0,91	1,000	1,99	0,71	OK	912,69	370,25	
	PIASTRA	668	4,32	0,244	0,91	1,000	1,96	0,70	OK	914,65	370,94	
	PIASTRA	669	4,51	0,244	0,91	1,000	2,01	0,73	OK	916,66	371,67	
	PIASTRA	670	4,33	0,244	0,91	1,000	1,96	0,70	OK	918,62	372,37	
	PIASTRA	671	4,26	0,244	0,91	1,000	1,95	0,69	OK	920,57	373,05	
	PIASTRA	672	4,24	0,244	0,91	1,000	1,94	0,68	OK	922,51	373,74	
	PIASTRA	673	4,34	0,244	0,91	1,000	1,97	0,70	OK	924,48	374,44	
	PIASTRA	674	4,31	0,244	0,91	1,000	1,96	0,69	OK	926,44	375,13	
	PIASTRA	675	4,60	0,244	0,91	1,000	2,03	0,74	OK	928,47	375,87	
	PIASTRA	676	4,67	0,244	0,91	1,000	2,05	0,75	OK	930,51	376,63	
	PIASTRA	677	4,57	0,244	0,91	1,000	2,02	0,74	OK	932,54	377,36	
	PIASTRA	678	5,05	0,244	0,91	1,000	2,14	0,81	OK	934,68	378,18	
	PIASTRA	679	5,32	0,244	0,91	0,960	2,17	0,86	OK	936,84	379,04	
	PIASTRA	680	5,03	0,244	0,91	1,000	2,13	0,81	OK	938,98	379,85	
	PIASTRA	681	5,35	0,244	0,91	0,960	2,18	0,86	OK	941,15	380,71	
	PIASTRA	682	5,03	0,244	0,91	1,000	2,13	0,81	OK	943,29	381,52	
	PIASTRA	683	5,49	0,244	0,91	0,976	2,22	0,88	OK	945,51	382,40	
	PIASTRA	684	3,26	0,244	0,91	0,699	1,43	0,52	OK	946,94	382,93	
	PIASTRA	685	3,12	0,244	0,91	0,707	1,40	0,50	OK	948,34	383,43	
	PIASTRA	686	3,00	0,244	0,91	0,703	1,37	0,48	OK	949,71	383,91	
	PIASTRA	687	3,51	0,244	0,91	0,816	1,60	0,57	OK	951,31	384,48	
	PIASTRA	688	3,37	0,244	0,91	0,740	1,49	0,54	OK	952,80	385,02	
	PIASTRA	689	3,73	0,244	0,91	0,740	1,58	0,60	OK	954,38	385,62	
	PIASTRA	690	3,93	0,244	0,91	0,692	1,59	0,63	OK	955,97	386,26	
	PIASTRA	691	6,68	0,244	0,91	0,932	2,48	1,08	OK	958,44	387,33	
	PIASTRA	692	6,91	0,244	0,91	1,000	2,59	1,11	OK	961,04	388,45	
	PIASTRA	693	6,82	0,244	0,91	0,959	2,53	1,10	OK	963,57	389,55	
	PIASTRA	694	7,03	0,244	0,91	1,014	2,63	1,13	OK	966,20	390,68	
	PIASTRA	695	6,48	0,244	0,91	1,000	2,49	1,04	OK	968,69	391,72	
	PIASTRA	696	6,73	0,244	0,91	1,000	2,55	1,09	OK	971,24	392,81	
	PIASTRA	697	6,94	0,244	0,91	0,938	2,54	1,12	OK	973,78	393,93	
	PIASTRA	698	6,36	0,244	0,91	0,845	2,32	1,02	OK	976,10	394,95	
	PIASTRA	699	6,42	0,244	0,91	0,868	2,35	1,03	OK	978,45	395,99	

VERIFICA ALLO SCORRIMENTO - CONDIZIONI NON DRENATE

IDENTIFICATIVO			RISULTATI									
Combinazione N.ro	Tipo Elem.	Elem N.ro	N (t)	Tg(fi)/ Gfi/Gr	C/Gc/Gr t/mq	Area mq	Vres (t)	Fh (t)	Verifica Locale	S(Vres) (t)	S(Fh) (t)	Verifica Globale
	PIASTRA	700	7,11	0,244	0,91	1,000	2,64	1,15	OK	981,09	397,13	
	PIASTRA	701	7,78	0,244	0,91	1,063	2,86	1,25	OK	983,95	398,39	
	PIASTRA	702	6,90	0,244	0,91	1,000	2,59	1,11	OK	986,54	399,50	
	PIASTRA	703	6,85	0,244	0,91	0,938	2,52	1,10	OK	989,07	400,60	
	PIASTRA	704	6,85	0,244	0,91	1,000	2,58	1,10	OK	991,64	401,71	
	PIASTRA	705	6,79	0,244	0,91	1,000	2,56	1,09	OK	994,21	402,80	
	PIASTRA	706	6,27	0,244	0,91	0,868	2,32	1,01	OK	996,52	403,81	
	PIASTRA	707	6,48	0,244	0,91	1,000	2,49	1,04	OK	999,01	404,86	
	PIASTRA	708	6,77	0,244	0,91	1,028	2,58	1,09	OK	1001,59	405,95	
	PIASTRA	709	6,19	0,244	0,91	1,000	2,42	1,00	OK	1004,01	406,95	
	PIASTRA	710	7,00	0,244	0,91	1,034	2,64	1,13	OK	1006,65	408,07	
	PIASTRA	711	7,83	0,244	0,91	1,105	2,91	1,26	OK	1009,57	409,34	
	PIASTRA	712	6,34	0,244	0,91	0,921	2,38	1,02	OK	1011,95	410,36	
	PIASTRA	713	6,38	0,244	0,91	1,000	2,46	1,03	OK	1014,41	411,39	
	PIASTRA	714	6,04	0,244	0,91	1,000	2,38	0,97	OK	1016,79	412,36	
	PIASTRA	715	6,25	0,244	0,91	0,987	2,42	1,01	OK	1019,21	413,37	
	PIASTRA	716	5,90	0,244	0,91	1,000	2,35	0,95	OK	1021,56	414,32	
	PIASTRA	717	5,44	0,244	0,91	1,000	2,23	0,88	OK	1023,79	415,20	
	PIASTRA	718	5,62	0,244	0,91	1,000	2,28	0,91	OK	1026,07	416,10	
	PIASTRA	719	5,26	0,244	0,91	1,000	2,19	0,85	OK	1028,26	416,95	
	PIASTRA	720	5,78	0,244	0,91	1,000	2,32	0,93	OK	1030,58	417,88	
	PIASTRA	721	6,40	0,244	0,91	1,000	2,47	1,03	OK	1033,05	418,91	
	PIASTRA	722	5,98	0,244	0,91	1,000	2,37	0,96	OK	1035,41	419,88	
	PIASTRA	723	6,11	0,244	0,91	1,000	2,40	0,99	OK	1037,81	420,86	
	PIASTRA	724	6,73	0,244	0,91	1,000	2,55	1,08	OK	1040,36	421,95	
	PIASTRA	725	6,77	0,244	0,91	1,000	2,56	1,09	OK	1042,92	423,04	
	PIASTRA	726	6,66	0,244	0,91	1,000	2,53	1,07	OK	1045,45	424,11	
	PIASTRA	727	6,50	0,244	0,91	1,000	2,49	1,05	OK	1047,94	425,16	
	PIASTRA	728	6,19	0,244	0,91	1,000	2,42	1,00	OK	1050,36	426,16	
	PIASTRA	729	6,45	0,244	0,91	1,000	2,48	1,04	OK	1052,84	427,20	
	PIASTRA	730	6,64	0,244	0,91	1,000	2,53	1,07	OK	1055,37	428,27	
	PIASTRA	731	6,14	0,244	0,91	1,000	2,41	0,99	OK	1057,77	429,26	
	PIASTRA	732	5,81	0,244	0,91	1,000	2,32	0,94	OK	1060,10	430,20	
	PIASTRA	733	5,72	0,244	0,91	1,000	2,30	0,92	OK	1062,40	431,12	
	PIASTRA	734	6,41	0,244	0,91	0,980	2,45	1,03	OK	1064,85	432,15	
	PIASTRA	735	5,35	0,244	0,91	0,853	2,08	0,86	OK	1066,93	433,01	
	PIASTRA	736	6,70	0,244	0,91	1,000	2,54	1,08	OK	1069,47	434,09	
	PIASTRA	737	6,60	0,244	0,91	1,000	2,52	1,06	OK	1071,99	435,16	
	PIASTRA	738	6,59	0,244	0,91	1,000	2,51	1,06	OK	1074,50	436,22	
	PIASTRA	739	6,50	0,244	0,91	1,000	2,49	1,05	OK	1077,00	437,27	
	PIASTRA	740	6,51	0,244	0,91	1,000	2,49	1,05	OK	1079,49	438,32	
	PIASTRA	741	6,03	0,244	0,91	0,923	2,31	0,97	OK	1081,80	439,29	
	PIASTRA	742	6,39	0,244	0,91	1,000	2,47	1,03	OK	1084,26	440,32	
	PIASTRA	743	6,14	0,244	0,91	1,000	2,40	0,99	OK	1086,67	441,31	
	PIASTRA	744	6,10	0,244	0,91	0,969	2,37	0,98	OK	1089,03	442,29	
	PIASTRA	745	6,32	0,244	0,91	1,000	2,45	1,02	OK	1091,48	443,31	
	PIASTRA	746	6,43	0,244	0,91	1,000	2,47	1,04	OK	1093,96	444,35	
	PIASTRA	747	5,77	0,244	0,91	1,000	2,31	0,93	OK	1096,27	445,27	
	PIASTRA	748	5,79	0,244	0,91	1,000	2,32	0,93	OK	1098,59	446,21	
	PIASTRA	749	5,71	0,244	0,91	1,000	2,30	0,92	OK	1100,89	447,13	
	PIASTRA	750	5,36	0,244	0,91	1,000	2,21	0,86	OK	1103,10	447,99	
	PIASTRA	751	5,42	0,244	0,91	1,000	2,23	0,87	OK	1105,33	448,87	
	PIASTRA	752	5,31	0,244	0,91	1,000	2,20	0,86	OK	1107,54	449,72	
	PIASTRA	753	5,12	0,244	0,91	1,000	2,16	0,82	OK	1109,69	450,55	
	PIASTRA	754	5,04	0,244	0,91	1,000	2,14	0,81	OK	1111,83	451,36	
	PIASTRA	755	5,31	0,244	0,91	1,000	2,20	0,86	OK	1114,03	452,21	
	PIASTRA	756	5,12	0,244	0,91	1,000	2,16	0,83	OK	1116,19	453,04	
	PIASTRA	757	4,98	0,244	0,91	1,000	2,12	0,80	OK	1118,31	453,84	
	PIASTRA	758	4,99	0,244	0,91	1,000	2,12	0,80	OK	1120,43	454,65	
	PIASTRA	759	5,05	0,244	0,91	1,000	2,14	0,81	OK	1122,57	455,46	
	PIASTRA	760	5,03	0,244	0,91	1,000	2,13	0,81	OK	1124,71	456,27	
	PIASTRA	761	5,06	0,244	0,91	1,000	2,14	0,82	OK	1126,85	457,09	
	PIASTRA	762	5,34	0,244	0,91	1,000	2,21	0,86	OK	1129,06	457,95	
	PIASTRA	763	5,74	0,244	0,91	1,000	2,31	0,93	OK	1131,37	458,87	
	PIASTRA	764	5,73	0,244	0,91	1,000	2,30	0,92	OK	1133,67	459,80	
	PIASTRA	765	6,09	0,244	0,91	1,000	2,39	0,98	OK	1136,06	460,78	
	PIASTRA	766	5,36	0,244	0,91	1,000	2,21	0,86	OK	1138,28	461,64	
	PIASTRA	767	5,12	0,244	0,91	1,000	2,16	0,83	OK	1140,43	462,47	
	PIASTRA	768	5,17	0,244	0,91	1,000	2,17	0,83	OK	1142,60	463,30	
	PIASTRA	769	5,38	0,244	0,91	1,000	2,22	0,87	OK	1144,82	464,17	
	PIASTRA	770	5,08	0,244	0,91	1,000	2,15	0,82	OK	1146,97	464,99	
	PIASTRA	771	5,16	0,244	0,91	1,000	2,17	0,83	OK	1149,14	465,82	
	PIASTRA	772	5,37	0,244	0,91	1,000	2,22	0,87	OK	1151,36	466,69	
	PIASTRA	773	5,18	0,244	0,91	1,000	2,17	0,84	OK	1153,53	467,52	
	PIASTRA	774	5,25	0,244	0,91	1,000	2,19	0,85	OK	1155,72	468,37	
	PIASTRA	775	5,53	0,244	0,91	1,000	2,26	0,89	OK	1157,97	469,26	
	PIASTRA	776	5,59	0,244	0,91	1,000	2,27	0,90	OK	1160,24	470,16	
	PIASTRA	777	5,31	0,244	0,91	1,000	2,20	0,86	OK	1162,45	471,02	
	PIASTRA	778	5,22	0,244	0,91	1,000	2,18	0,84	OK	1164,63	471,86	
	PIASTRA	779	6,92	0,244	0,91	0,938	2,54	1,12	OK	1167,17	472,97	
	PIASTRA	780	6,98	0,244	0,91	1,000	2,61	1,12	OK	1169,77	474,10	
	PIASTRA	781	7,24	0,244	0,91	1,000	2,67	1,17	OK	1172,45	475,27	
	PIASTRA	782	7,98	0,244	0,91	1,063	2,91	1,29	OK	1175,36	476,55	
	PIASTRA	783	7,54	0,244	0,91	1,000	2,75	1,22	OK	1178,10	477,77	
	PIASTRA	784	7,18	0,244	0,91	0,938	2,60	1,16	OK	1180,71	478,93	
	PIASTRA	785	7,00	0,244	0,91	1,000	2,61	1,13	OK	1183,32	480,05	
	PIASTRA	786	6,59	0,244	0,91	1,000	2,51	1,06	OK	1185,83	481,12	
	PIASTRA	787	6,21	0,244	0,91	1,000	2,42	1,00	OK	1188,25	482,12	
	PIASTRA	788	5,59	0,244	0,91	1,000	2,27	0,90	OK	1190,53	483,02	

VERIFICA ALLO SCORRIMENTO - CONDIZIONI NON DRENATE

IDENTIFICATIVO			RISULTATI									
Combinazione N.ro	Tipo Elem.	Elem N.ro	N (t)	Tg(fi)/ Gfi/Gr	C/Gc/Gr t/mq	Area mq	Vres (t)	Fh (t)	Verifica Locale	S(Vres) (t)	S(Fh) (t)	Verifica Globale
	PIASTRA	789	5,84	0,244	0,91	1,000	2,33	0,94	OK	1192,86	483,96	
	PIASTRA	790	5,30	0,244	0,91	1,000	2,20	0,85	OK	1195,06	484,81	
	PIASTRA	791	5,56	0,244	0,91	1,000	2,26	0,90	OK	1197,32	485,71	
	PIASTRA	792	5,17	0,244	0,91	1,000	2,17	0,83	OK	1199,49	486,54	
	PIASTRA	793	6,89	0,244	0,91	0,918	2,51	1,11	OK	1202,00	487,65	
	PIASTRA	794	6,82	0,244	0,91	0,878	2,46	1,10	OK	1204,46	488,75	
	PIASTRA	795	5,60	0,244	0,91	0,718	2,02	0,90	OK	1206,47	489,65	
	PIASTRA	796	6,68	0,244	0,91	1,000	2,54	1,08	OK	1209,01	490,73	
	PIASTRA	797	6,82	0,244	0,91	0,936	2,51	1,10	OK	1211,53	491,83	
	PIASTRA	798	6,30	0,244	0,91	1,000	2,44	1,02	OK	1213,97	492,85	
	PIASTRA	799	6,87	0,244	0,91	1,000	2,58	1,11	OK	1216,55	493,95	
	PIASTRA	800	6,00	0,244	0,91	1,000	2,37	0,97	OK	1218,92	494,92	
	PIASTRA	801	8,51	0,244	0,91	1,093	3,07	1,37	OK	1221,99	496,29	
	PIASTRA	802	7,37	0,244	0,91	1,000	2,70	1,19	OK	1224,69	497,48	
	PIASTRA	803	6,27	0,244	0,91	0,817	2,27	1,01	OK	1226,96	498,49	
	PIASTRA	804	5,44	0,244	0,91	0,699	1,96	0,88	OK	1228,92	499,37	
	PIASTRA	805	4,81	0,244	0,91	0,612	1,73	0,78	OK	1230,65	500,14	
	PIASTRA	806	7,14	0,244	0,91	1,000	2,65	1,15	OK	1233,30	501,29	
	PIASTRA	807	6,55	0,244	0,91	1,000	2,50	1,06	OK	1235,80	502,35	
	PIASTRA	808	5,02	0,244	0,91	0,651	1,81	0,81	OK	1237,62	503,16	
	PIASTRA	809	5,45	0,244	0,91	1,000	2,24	0,88	OK	1239,86	504,04	
	PIASTRA	810	5,24	0,244	0,91	1,000	2,19	0,84	OK	1242,04	504,88	
	PIASTRA	811	5,57	0,244	0,91	1,000	2,26	0,90	OK	1244,31	505,78	
	PIASTRA	812	5,51	0,244	0,91	1,000	2,25	0,89	OK	1246,56	506,67	
	PIASTRA	813	5,89	0,244	0,91	1,000	2,34	0,95	OK	1248,90	507,62	
	PIASTRA	814	5,47	0,244	0,91	0,931	2,18	0,88	OK	1251,08	508,50	
	PIASTRA	815	5,88	0,244	0,91	1,000	2,34	0,95	OK	1253,42	509,44	
	PIASTRA	816	6,41	0,244	0,91	1,000	2,47	1,03	OK	1255,89	510,48	
	PIASTRA	817	5,96	0,244	0,91	1,000	2,36	0,96	OK	1258,25	511,44	
	PIASTRA	818	6,22	0,244	0,91	1,000	2,43	1,00	OK	1260,68	512,44	
	PIASTRA	819	6,44	0,244	0,91	1,000	2,48	1,04	OK	1263,16	513,48	
	PIASTRA	820	6,60	0,244	0,91	1,000	2,52	1,06	OK	1265,67	514,54	
	PIASTRA	821	5,66	0,244	0,91	0,892	2,19	0,91	OK	1267,86	515,46	
	PIASTRA	822	6,10	0,244	0,91	1,003	2,40	0,98	OK	1270,26	516,44	
	PIASTRA	823	6,07	0,244	0,91	1,000	2,39	0,98	OK	1272,65	517,42	
	PIASTRA	824	4,24	0,244	0,91	0,644	1,62	0,68	OK	1274,27	518,10	
	PIASTRA	825	6,48	0,244	0,91	1,000	2,49	1,04	OK	1276,75	519,15	
	PIASTRA	826	6,09	0,244	0,91	1,000	2,39	0,98	OK	1279,15	520,13	
	PIASTRA	827	5,64	0,244	0,91	1,000	2,28	0,91	OK	1281,43	521,04	
	PIASTRA	828	6,30	0,244	0,91	0,961	2,41	1,02	OK	1283,84	522,05	
	PIASTRA	829	6,79	0,244	0,91	1,000	2,56	1,09	OK	1286,40	523,15	
	PIASTRA	830	6,97	0,244	0,91	1,033	2,64	1,12	OK	1289,04	524,27	
	PIASTRA	831	6,74	0,244	0,91	1,000	2,55	1,09	OK	1291,59	525,36	
	PIASTRA	832	6,92	0,244	0,91	1,000	2,59	1,12	OK	1294,18	526,47	
	PIASTRA	833	6,96	0,244	0,91	1,000	2,60	1,12	OK	1296,79	527,59	
	PIASTRA	834	6,74	0,244	0,91	1,000	2,55	1,09	OK	1299,34	528,68	
	PIASTRA	835	6,48	0,244	0,91	1,000	2,49	1,04	OK	1301,83	529,72	
	PIASTRA	836	7,03	0,244	0,91	1,000	2,62	1,13	OK	1304,45	530,86	
	PIASTRA	837	4,92	0,244	0,91	0,641	1,78	0,79	OK	1306,23	531,65	
	PIASTRA	838	7,57	0,244	0,91	1,076	2,82	1,22	OK	1309,05	532,87	
	PIASTRA	839	8,37	0,244	0,91	1,180	3,11	1,35	OK	1312,16	534,22	
	PIASTRA	840	5,57	0,244	0,91	0,726	2,02	0,90	OK	1314,18	535,12	
	PIASTRA	841	7,63	0,244	0,91	1,062	2,82	1,23	OK	1317,00	536,35	
	PIASTRA	842	7,41	0,244	0,91	1,021	2,73	1,19	OK	1319,74	537,54	
	PIASTRA	843	8,21	0,244	0,91	1,126	3,02	1,32	OK	1322,76	538,87	
	PIASTRA	844	8,21	0,244	0,91	1,126	3,02	1,32	OK	1325,78	540,19	
	PIASTRA	845	6,97	0,244	0,91	1,000	2,61	1,12	OK	1328,39	541,31	
	PIASTRA	846	6,46	0,244	0,91	1,000	2,48	1,04	OK	1330,87	542,35	
	PIASTRA	847	6,40	0,244	0,91	1,000	2,47	1,03	OK	1333,34	543,39	
	PIASTRA	848	6,39	0,244	0,91	1,000	2,47	1,03	OK	1335,81	544,42	
	PIASTRA	849	6,34	0,244	0,91	1,000	2,45	1,02	OK	1338,26	545,44	
	PIASTRA	850	6,33	0,244	0,91	1,000	2,45	1,02	OK	1340,71	546,46	
	PIASTRA	851	5,79	0,244	0,91	0,913	2,24	0,93	OK	1342,95	547,39	
	PIASTRA	852	5,91	0,244	0,91	0,959	2,31	0,95	OK	1345,26	548,34	
	PIASTRA	853	6,22	0,244	0,91	0,983	2,41	1,00	OK	1347,67	549,35	
	PIASTRA	854	5,78	0,244	0,91	1,000	2,32	0,93	OK	1349,99	550,28	
	PIASTRA	855	6,28	0,244	0,91	1,000	2,44	1,01	OK	1352,43	551,29	
	PIASTRA	856	6,32	0,244	0,91	1,000	2,45	1,02	OK	1354,87	552,31	
	PIASTRA	857	6,28	0,244	0,91	1,000	2,44	1,01	OK	1357,31	553,32	
	PIASTRA	858	4,30	0,244	0,91	0,678	1,67	0,69	OK	1358,98	554,01	
	PIASTRA	859	4,61	0,244	0,91	0,723	1,78	0,74	OK	1360,76	554,76	
	PIASTRA	860	6,38	0,244	0,91	1,000	2,46	1,03	OK	1363,22	555,79	
	PIASTRA	861	6,38	0,244	0,91	1,000	2,46	1,03	OK	1365,69	556,81	
	PIASTRA	862	4,54	0,244	0,91	0,699	1,74	0,73	OK	1367,43	557,55	
	PIASTRA	863	3,34	0,244	0,91	0,520	1,29	0,54	OK	1368,71	558,08	
	PIASTRA	864	6,22	0,244	0,91	1,000	2,42	1,00	OK	1371,14	559,09	
	PIASTRA	865	5,35	0,244	0,91	0,866	2,09	0,86	OK	1373,23	559,95	
	PIASTRA	866	6,08	0,244	0,91	1,000	2,39	0,98	OK	1375,62	560,93	
	PIASTRA	867	6,22	0,244	0,91	1,000	2,42	1,00	OK	1378,04	561,93	
	PIASTRA	868	6,38	0,244	0,91	1,000	2,46	1,03	OK	1380,51	562,96	
	PIASTRA	869	6,12	0,244	0,91	1,000	2,40	0,99	OK	1382,91	563,95	
	PIASTRA	870	6,33	0,244	0,91	1,000	2,45	1,02	OK	1385,36	564,97	
	PIASTRA	871	4,51	0,244	0,91	0,683	1,72	0,73	OK	1387,08	565,69	
	PIASTRA	872	4,41	0,244	0,91	0,673	1,69	0,71	OK	1388,76	566,40	
	PIASTRA	873	5,43	0,244	0,91	1,000	2,23	0,88	OK	1390,99	567,28	
	PIASTRA	874	5,81	0,244	0,91	1,000	2,32	0,94	OK	1393,32	568,22	
	PIASTRA	875	5,84	0,244	0,91	1,000	2,33	0,94	OK	1395,65	569,16	
	PIASTRA	876	5,50	0,244	0,91	1,000	2,25	0,89	OK	1397,90	570,04	
	PIASTRA	877	5,28	0,244	0,91	1,000	2,19	0,85	OK	1400,10	570,90	

VERIFICA ALLO SCORRIMENTO - CONDIZIONI NON DRENATE

IDENTIFICATIVO			RISULTATI									
Combinazione N.ro	Tipo Elem.	Elem N.ro	N (t)	Tg(fi)/ Gfi/Gr	C/Gc/Gr t/mq	Area mq	Vres (t)	Fh (t)	Verifica Locale	S(Vres) (t)	S(Fh) (t)	Verifica Globale
	PIASTRA	878	5,37	0,244	0,91	1,000	2,22	0,87	OK	1402,31	571,76	
	PIASTRA	879	5,37	0,244	0,91	1,000	2,22	0,87	OK	1404,53	572,63	
	PIASTRA	880	5,62	0,244	0,91	1,000	2,28	0,91	OK	1406,81	573,53	
	PIASTRA	881	5,47	0,244	0,91	1,000	2,24	0,88	OK	1409,05	574,42	
	PIASTRA	882	5,77	0,244	0,91	1,000	2,32	0,93	OK	1411,37	575,35	
	PIASTRA	883	5,62	0,244	0,91	1,000	2,28	0,91	OK	1413,65	576,25	
	PIASTRA	884	5,87	0,244	0,91	1,000	2,34	0,95	OK	1415,98	577,20	
	PIASTRA	885	5,54	0,244	0,91	1,000	2,26	0,89	OK	1418,24	578,09	
	PIASTRA	886	5,70	0,244	0,91	1,000	2,30	0,92	OK	1420,54	579,01	
	PIASTRA	887	5,97	0,244	0,91	1,000	2,36	0,96	OK	1422,90	579,97	
	PIASTRA	888	5,84	0,244	0,91	1,000	2,33	0,94	OK	1425,24	580,91	
	PIASTRA	889	6,24	0,244	0,91	1,000	2,43	1,01	OK	1427,67	581,92	
	PIASTRA	890	6,18	0,244	0,91	1,000	2,41	1,00	OK	1430,08	582,92	
	PIASTRA	891	6,12	0,244	0,91	0,933	2,34	0,99	OK	1432,42	583,90	
	PIASTRA	892	5,47	0,244	0,91	0,827	2,08	0,88	OK	1434,50	584,78	
	PIASTRA	893	5,80	0,244	0,91	1,000	2,32	0,94	OK	1436,82	585,72	
	PIASTRA	894	5,88	0,244	0,91	1,000	2,34	0,95	OK	1439,17	586,67	
	PIASTRA	895	6,18	0,244	0,91	1,000	2,41	1,00	OK	1441,58	587,66	
	PIASTRA	896	6,20	0,244	0,91	0,940	2,36	1,00	OK	1443,94	588,66	
	PIASTRA	897	5,95	0,244	0,91	0,907	2,28	0,96	OK	1446,22	589,62	
	PIASTRA	898	6,26	0,244	0,91	1,000	2,43	1,01	OK	1448,65	590,63	
	PIASTRA	899	6,42	0,244	0,91	1,000	2,47	1,03	OK	1451,13	591,66	
	PIASTRA	900	7,06	0,244	0,91	1,053	2,68	1,14	OK	1453,80	592,80	
	PIASTRA	901	5,18	0,244	0,91	0,757	1,95	0,84	OK	1455,75	593,64	
	PIASTRA	902	6,07	0,244	0,91	1,000	2,39	0,98	OK	1458,14	594,62	
	PIASTRA	903	6,41	0,244	0,91	0,930	2,41	1,03	OK	1460,55	595,65	
	PIASTRA	904	5,43	0,244	0,91	0,775	2,03	0,87	OK	1462,57	596,52	
	PIASTRA	905	7,12	0,244	0,91	1,015	2,66	1,15	OK	1465,23	597,67	
	PIASTRA	906	4,58	0,244	0,91	0,644	1,70	0,74	OK	1466,93	598,41	
	PIASTRA	907	7,95	0,244	0,91	1,153	2,98	1,28	OK	1469,92	599,69	
	PIASTRA	908	8,46	0,244	0,91	1,214	3,17	1,36	OK	1473,08	601,05	
	PIASTRA	909	5,77	0,244	0,91	0,932	2,25	0,93	OK	1475,33	601,98	
	PIASTRA	910	6,25	0,244	0,91	1,002	2,43	1,01	OK	1477,77	602,99	
	PIASTRA	911	6,20	0,244	0,91	1,000	2,42	1,00	OK	1480,18	603,99	
	PIASTRA	912	5,14	0,244	0,91	0,778	1,96	0,83	OK	1482,14	604,82	
	PIASTRA	913	7,06	0,244	0,91	1,039	2,66	1,14	OK	1484,81	605,96	
	PIASTRA	914	6,38	0,244	0,91	0,943	2,41	1,03	OK	1487,22	606,98	
	PIASTRA	915	6,97	0,244	0,91	1,000	2,61	1,12	OK	1489,83	608,11	
	PIASTRA	916	6,95	0,244	0,91	1,000	2,60	1,12	OK	1492,43	609,23	
	PIASTRA	917	5,06	0,244	0,91	0,764	1,93	0,82	OK	1494,36	610,04	
	PIASTRA	918	6,69	0,244	0,91	1,000	2,54	1,08	OK	1496,89	611,12	
	PIASTRA	919	6,49	0,244	0,91	1,000	2,49	1,05	OK	1499,38	612,17	
	PIASTRA	920	6,30	0,244	0,91	1,000	2,44	1,02	OK	1501,83	613,18	
	PIASTRA	921	6,59	0,244	0,91	1,000	2,51	1,06	OK	1504,34	614,24	
	PIASTRA	922	5,10	0,244	0,91	0,730	1,90	0,82	OK	1506,25	615,07	
	PIASTRA	923	6,51	0,244	0,91	1,000	2,49	1,05	OK	1508,74	616,12	
	PIASTRA	924	6,74	0,244	0,91	1,000	2,55	1,09	OK	1511,29	617,20	
	PIASTRA	925	6,69	0,244	0,91	1,000	2,54	1,08	OK	1513,83	618,28	
	PIASTRA	926	5,94	0,244	0,91	0,838	2,21	0,96	OK	1516,04	619,24	
	PIASTRA	927	6,84	0,244	0,91	1,000	2,57	1,10	OK	1518,61	620,34	
	PIASTRA	928	6,72	0,244	0,91	0,950	2,50	1,08	OK	1521,11	621,42	
	PIASTRA	929	6,91	0,244	0,91	1,000	2,59	1,11	OK	1523,71	622,54	
	PIASTRA	930	6,92	0,244	0,91	1,000	2,59	1,11	OK	1526,30	623,65	
	PIASTRA	931	8,21	0,244	0,91	1,126	3,02	1,32	OK	1529,32	624,97	
	PIASTRA	932	8,20	0,244	0,91	1,127	3,02	1,32	OK	1532,34	626,30	
	PIASTRA	933	8,19	0,244	0,91	1,129	3,02	1,32	OK	1535,37	627,62	
	PIASTRA	934	8,20	0,244	0,91	1,129	3,02	1,32	OK	1538,39	628,94	
	PIASTRA	935	7,00	0,244	0,91	1,000	2,61	1,13	OK	1541,00	630,07	
	PIASTRA	936	8,24	0,244	0,91	1,129	3,03	1,33	OK	1544,04	631,39	
	PIASTRA	937	7,13	0,244	0,91	1,000	2,65	1,15	OK	1546,68	632,54	
	PIASTRA	938	9,16	0,244	0,91	1,244	3,36	1,48	OK	1550,05	634,02	
	PIASTRA	939	7,25	0,244	0,91	1,000	2,68	1,17	OK	1552,72	635,19	
	PIASTRA	940	7,23	0,244	0,91	0,996	2,67	1,17	OK	1555,39	636,36	
	PIASTRA	941	3,56	0,244	0,91	0,498	1,32	0,57	OK	1556,71	636,93	
	PIASTRA	942	4,93	0,244	0,91	0,680	1,82	0,80	OK	1558,53	637,73	
	PIASTRA	943	6,65	0,244	0,91	0,905	2,44	1,07	OK	1560,98	638,80	
	PIASTRA	944	5,52	0,244	0,91	0,764	2,04	0,89	OK	1563,01	639,69	
	PIASTRA	945	5,98	0,244	0,91	0,826	2,21	0,96	OK	1565,22	640,65	
	PIASTRA	946	7,44	0,244	0,91	1,011	2,73	1,20	OK	1567,95	641,85	
	PIASTRA	947	7,35	0,244	0,91	1,000	2,70	1,18	OK	1570,65	643,04	
	PIASTRA	948	7,34	0,244	0,91	1,000	2,70	1,18	OK	1573,35	644,22	
	PIASTRA	949	8,41	0,244	0,91	1,144	3,09	1,36	OK	1576,44	645,57	
	PIASTRA	950	7,63	0,244	0,91	1,053	2,81	1,23	OK	1579,25	646,80	
	PIASTRA	951	6,63	0,244	0,91	0,889	2,42	1,07	OK	1581,67	647,87	
	PIASTRA	952	8,55	0,244	0,91	1,154	3,13	1,38	OK	1584,81	649,25	
	PIASTRA	953	7,40	0,244	0,91	1,000	2,71	1,19	OK	1587,52	650,44	
	PIASTRA	954	9,03	0,244	0,91	1,206	3,30	1,46	OK	1590,81	651,90	
	PIASTRA	955	7,77	0,244	0,91	1,047	2,84	1,25	OK	1593,66	653,15	
	PIASTRA	956	7,82	0,244	0,91	1,047	2,86	1,26	OK	1596,52	654,41	
	PIASTRA	957	8,76	0,244	0,91	1,164	3,19	1,41	OK	1599,71	655,82	
	PIASTRA	958	8,49	0,244	0,91	1,119	3,09	1,37	OK	1602,79	657,19	
	PIASTRA	959	2,89	0,244	0,91	0,454	1,12	0,47	OK	1603,91	657,66	
	PIASTRA	960	1,41	0,244	0,91	0,259	0,58	0,23	OK	1604,49	657,89	
	PIASTRA	961	1,48	0,244	0,91	0,295	0,63	0,24	OK	1605,12	658,12	
	PIASTRA	962	1,10	0,244	0,91	0,240	0,49	0,18	OK	1605,60	658,30	
	PIASTRA	963	1,21	0,244	0,91	0,240	0,51	0,20	OK	1606,12	658,50	
	PIASTRA	964	1,11	0,244	0,91	0,196	0,45	0,18	OK	1606,57	658,68	
	PIASTRA	965	0,89	0,244	0,91	0,140	0,34	0,14	OK	1606,91	658,82	
	PIASTRA	966	0,85	0,244	0,91	0,196	0,38	0,14	OK	1607,30	658,96	

VERIFICA ALLO SCORRIMENTO - CONDIZIONI NON DRENATE

IDENTIFICATIVO			RISULTATI									
Combinazione N.ro	Tipo Elem.	Elem N.ro	N (t)	Tg(fi)/ Gfi/Gr	C/Gc/Gr t/mq	Area mq	Vres (t)	Fh (t)	Verifica Locale	S(Vres) (t)	S(Fh) (t)	Verifica Globale
	PIASTRA	967	9,10	0,244	0,91	1,203	3,31	1,47	OK	1610,61	660,42	
	PIASTRA	968	8,86	0,244	0,91	1,174	3,23	1,43	OK	1613,83	661,85	
	PIASTRA	969	9,11	0,244	0,91	1,206	3,32	1,47	OK	1617,15	663,32	
	PIASTRA	970	3,14	0,244	0,91	0,411	1,14	0,51	OK	1618,29	663,83	
	PIASTRA	971	2,64	0,244	0,91	0,344	0,96	0,43	OK	1619,24	664,25	
	PIASTRA	972	9,96	0,244	0,91	1,343	3,65	1,61	OK	1622,89	665,86	
	PIASTRA	973	3,39	0,244	0,91	0,438	1,22	0,55	OK	1624,11	666,40	
	PIASTRA	974	2,68	0,244	0,91	0,344	0,97	0,43	OK	1625,08	666,84	
	PIASTRA	975	3,42	0,244	0,91	0,438	1,23	0,55	OK	1626,31	667,39	
	PIASTRA	976	0,98	0,244	0,91	0,144	0,37	0,16	OK	1626,68	667,54	
	PIASTRA	977	1,28	0,244	0,91	0,189	0,48	0,21	OK	1627,16	667,75	
	PIASTRA	978	7,91	0,244	0,91	1,150	2,97	1,27	OK	1630,14	669,02	
	PIASTRA	979	8,05	0,244	0,91	1,176	3,03	1,30	OK	1633,17	670,32	
	PIASTRA	980	0,95	0,244	0,91	0,140	0,36	0,15	OK	1633,52	670,48	
	PIASTRA	981	8,10	0,244	0,91	1,196	3,06	1,31	OK	1636,58	671,78	
	PIASTRA	982	0,93	0,244	0,91	0,136	0,35	0,15	OK	1636,93	671,93	
	PIASTRA	983	8,00	0,244	0,91	1,133	2,98	1,29	OK	1639,91	673,22	
	PIASTRA	984	7,33	0,244	0,91	1,026	2,72	1,18	OK	1642,63	674,40	
	PIASTRA	985	5,64	0,244	0,91	0,751	2,06	0,91	OK	1644,69	675,31	
	PIASTRA	986	0,99	0,244	0,91	0,126	0,36	0,16	OK	1645,04	675,47	
	PIASTRA	987	1,03	0,244	0,91	0,130	0,37	0,17	OK	1645,41	675,64	
	PIASTRA	988	1,21	0,244	0,91	0,154	0,44	0,20	OK	1645,85	675,83	
	PIASTRA	989	0,96	0,244	0,91	0,122	0,34	0,15	OK	1646,19	675,99	
	PIASTRA	990	3,48	0,244	0,91	0,551	1,35	0,56	OK	1647,54	676,55	
	PIASTRA	991	2,93	0,244	0,91	0,501	1,17	0,47	OK	1648,71	677,02	
	PIASTRA	992	2,78	0,244	0,91	0,500	1,13	0,45	OK	1649,84	677,47	
	PIASTRA	993	2,29	0,244	0,91	0,417	0,94	0,37	OK	1650,78	677,84	
	PIASTRA	994	2,34	0,244	0,91	0,418	0,95	0,38	OK	1651,73	678,21	
	PIASTRA	995	2,04	0,244	0,91	0,359	0,82	0,33	OK	1652,55	678,54	
	PIASTRA	996	2,80	0,244	0,91	0,496	1,13	0,45	OK	1653,68	678,99	
	PIASTRA	997	2,79	0,244	0,91	0,495	1,13	0,45	OK	1654,81	679,44	
	PIASTRA	998	2,59	0,244	0,91	0,457	1,05	0,42	OK	1655,86	679,86	
	PIASTRA	999	2,70	0,244	0,91	0,492	1,10	0,43	OK	1656,96	680,29	
	PIASTRA	1000	2,02	0,244	0,91	0,359	0,82	0,33	OK	1657,78	680,62	
	PIASTRA	1001	2,65	0,244	0,91	0,491	1,09	0,43	OK	1658,87	681,05	
	PIASTRA	1002	0,97	0,244	0,91	0,134	0,36	0,16	OK	1659,23	681,20	
	PIASTRA	1003	0,68	0,244	0,91	0,094	0,25	0,11	OK	1659,48	681,31	
	PIASTRA	1004	2,65	0,244	0,91	0,490	1,09	0,43	OK	1660,58	681,74	
	PIASTRA	1005	1,76	0,244	0,91	0,320	0,72	0,28	OK	1661,30	682,03	
	PIASTRA	1006	2,61	0,244	0,91	0,476	1,07	0,42	OK	1662,36	682,45	
	PIASTRA	1007	2,64	0,244	0,91	0,487	1,09	0,43	OK	1663,45	682,87	
	PIASTRA	1008	2,64	0,244	0,91	0,486	1,09	0,43	OK	1664,54	683,30	
	PIASTRA	1009	1,82	0,244	0,91	0,334	0,75	0,29	OK	1665,28	683,59	
	PIASTRA	1010	2,18	0,244	0,91	0,412	0,91	0,35	OK	1666,19	683,94	
	PIASTRA	1011	2,03	0,244	0,91	0,403	0,86	0,33	OK	1667,05	684,27	
	PIASTRA	1012	2,33	0,244	0,91	0,482	1,01	0,38	OK	1668,06	684,65	
	PIASTRA	1013	2,31	0,244	0,91	0,481	1,00	0,37	OK	1669,06	685,02	
	PIASTRA	1014	2,37	0,244	0,91	0,480	1,01	0,38	OK	1670,07	685,40	
	PIASTRA	1015	2,46	0,244	0,91	0,478	1,03	0,40	OK	1671,10	685,80	
	PIASTRA	1016	2,07	0,244	0,91	0,337	0,81	0,33	OK	1671,91	686,13	
	PIASTRA	1017	2,48	0,244	0,91	0,397	0,97	0,40	OK	1672,88	686,53	
	PIASTRA	1018	2,38	0,244	0,91	0,375	0,92	0,38	OK	1673,80	686,91	
	PIASTRA	1019	2,24	0,244	0,91	0,349	0,86	0,36	OK	1674,66	687,28	
	PIASTRA	1020	2,12	0,244	0,91	0,326	0,81	0,34	OK	1675,48	687,62	
	PIASTRA	1021	0,80	0,244	0,91	0,172	0,35	0,13	OK	1675,83	687,75	
	PIASTRA	1022	1,12	0,244	0,91	0,150	0,41	0,18	OK	1676,24	687,93	
	PIASTRA	1023	1,07	0,244	0,91	0,144	0,39	0,17	OK	1676,63	688,10	
	PIASTRA	1024	2,79	0,244	0,91	0,354	1,00	0,45	OK	1677,63	688,55	
	PIASTRA	1025	4,76	0,244	0,91	0,604	1,71	0,77	OK	1679,34	689,32	
	PIASTRA	1026	0,93	0,244	0,91	0,117	0,33	0,15	OK	1679,67	689,47	
	PIASTRA	1027	1,10	0,244	0,91	0,137	0,39	0,18	OK	1680,06	689,64	
	PIASTRA	1028	1,00	0,244	0,91	0,125	0,36	0,16	OK	1680,42	689,80	
	PIASTRA	1029	2,05	0,244	0,91	0,310	0,78	0,33	OK	1681,20	690,13	
	PIASTRA	1030	2,04	0,244	0,91	0,291	0,76	0,33	OK	1681,96	690,46	
	PIASTRA	1031	1,39	0,244	0,91	0,196	0,52	0,22	OK	1682,48	690,69	
	PIASTRA	1032	1,66	0,244	0,91	0,229	0,61	0,27	OK	1683,09	690,95	
	PIASTRA	1033	1,64	0,244	0,91	0,224	0,60	0,26	OK	1683,70	691,22	
	PIASTRA	1034	2,03	0,244	0,91	0,284	0,75	0,33	OK	1684,45	691,55	
	PIASTRA	1035	4,47	0,244	0,91	0,609	1,64	0,72	OK	1686,09	692,27	
	PIASTRA	1036	0,68	0,244	0,91	0,100	0,26	0,11	OK	1686,35	692,38	
	PIASTRA	1037	0,69	0,244	0,91	0,100	0,26	0,11	OK	1686,61	692,49	
	PIASTRA	1038	0,69	0,244	0,91	0,100	0,26	0,11	OK	1686,87	692,60	
	PIASTRA	1039	0,72	0,244	0,91	0,104	0,27	0,12	OK	1687,14	692,72	
	PIASTRA	1040	0,75	0,244	0,91	0,108	0,28	0,12	OK	1687,42	692,84	
	PIASTRA	1041	0,76	0,244	0,91	0,108	0,28	0,12	OK	1687,70	692,96	
	PIASTRA	1042	0,76	0,244	0,91	0,108	0,28	0,12	OK	1687,99	693,08	
	PIASTRA	1043	0,77	0,244	0,91	0,108	0,29	0,12	OK	1688,27	693,21	
	PIASTRA	1044	0,77	0,244	0,91	0,108	0,29	0,12	OK	1688,56	693,33	
	PIASTRA	1045	0,63	0,244	0,91	0,088	0,23	0,10	OK	1688,79	693,43	
	PIASTRA	1046	0,83	0,244	0,91	0,154	0,34	0,13	OK	1689,13	693,57	
	PIASTRA	1047	0,85	0,244	0,91	0,154	0,35	0,14	OK	1689,48	693,70	
	PIASTRA	1048	0,86	0,244	0,91	0,154	0,35	0,14	OK	1689,83	693,84	
	PIASTRA	1049	0,90	0,244	0,91	0,160	0,37	0,15	OK	1690,19	693,99	
	PIASTRA	1050	0,95	0,244	0,91	0,165	0,38	0,15	OK	1690,58	694,14	
	PIASTRA	1051	0,97	0,244	0,91	0,165	0,39	0,16	OK	1690,96	694,30	
	PIASTRA	1052	0,99	0,244	0,91	0,165	0,39	0,16	OK	1691,36	694,46	
	PIASTRA	1053	1,01	0,244	0,91	0,165	0,40	0,16	OK	1691,75	694,62	
	PIASTRA	1054	0,84	0,244	0,91	0,135	0,33	0,14	OK	1692,08	694,76	
	PIASTRA	1055	0,84	0,244	0,91	0,196	0,38	0,13	OK	1692,46	694,89	

VERIFICA ALLO SCORRIMENTO - CONDIZIONI NON DRENATE

IDENTIFICATIVO			RISULTATI									
Combinazione N.ro	Tipo Elem.	Elem N.ro	N (t)	Tg(fi)/ Gfi/Gr	C/Gc/Gr t/mq	Area mq	Vres (t)	Fh (t)	Verifica Locale	S(Vres) (t)	S(Fh) (t)	Verifica Globale
	PIASTRA	1056	0,99	0,244	0,91	0,124	0,35	0,16	OK	1692,82	695,05	
	PIASTRA	1057	1,22	0,244	0,91	0,152	0,44	0,20	OK	1693,25	695,25	
	PIASTRA	1058	1,19	0,244	0,91	0,149	0,42	0,19	OK	1693,68	695,44	
	PIASTRA	1059	0,99	0,244	0,91	0,124	0,35	0,16	OK	1694,03	695,60	
	PIASTRA	1060	1,19	0,244	0,91	0,149	0,42	0,19	OK	1694,45	695,79	
	PIASTRA	1061	1,19	0,244	0,91	0,150	0,43	0,19	OK	1694,88	695,98	
	PIASTRA	1062	1,19	0,244	0,91	0,150	0,43	0,19	OK	1695,31	696,17	
	PIASTRA	1063	1,60	0,244	0,91	0,201	0,57	0,26	OK	1695,88	696,43	
	PIASTRA	1064	0,99	0,244	0,91	0,124	0,35	0,16	OK	1696,23	696,59	
	PIASTRA	1065	1,03	0,244	0,91	0,130	0,37	0,17	OK	1696,60	696,76	
	PIASTRA	1066	1,21	0,244	0,91	0,152	0,43	0,19	OK	1697,03	696,95	
	PIASTRA	1067	1,17	0,244	0,91	0,162	0,43	0,19	OK	1697,47	697,14	
	PIASTRA	1068	1,37	0,244	0,91	0,189	0,51	0,22	OK	1697,97	697,36	
	PIASTRA	1069	1,48	0,244	0,91	0,203	0,55	0,24	OK	1698,52	697,60	
	PIASTRA	1070	1,05	0,244	0,91	0,140	0,38	0,17	OK	1698,90	697,77	
	PIASTRA	1071	1,02	0,244	0,91	0,136	0,37	0,16	OK	1699,27	697,93	
	PIASTRA	1072	1,20	0,244	0,91	0,162	0,44	0,19	OK	1699,71	698,13	
	PIASTRA	1073	1,39	0,244	0,91	0,189	0,51	0,22	OK	1700,22	698,35	
	PIASTRA	1074	1,00	0,244	0,91	0,134	0,37	0,16	OK	1700,59	698,51	
	PIASTRA	1075	0,76	0,244	0,91	0,096	0,27	0,12	OK	1700,86	698,63	
	PIASTRA	1076	0,62	0,244	0,91	0,077	0,22	0,10	OK	1701,08	698,73	
	PIASTRA	1077	0,65	0,244	0,91	0,081	0,23	0,10	OK	1701,31	698,84	
	PIASTRA	1078	0,80	0,244	0,91	0,100	0,29	0,13	OK	1701,60	698,97	
	PIASTRA	1079	0,90	0,244	0,91	0,113	0,32	0,14	OK	1701,92	699,11	
	PIASTRA	1080	1,19	0,244	0,91	0,150	0,43	0,19	OK	1702,35	699,30	
	PIASTRA	1081	1,97	0,244	0,91	0,295	0,75	0,32	OK	1703,10	699,62	
	PIASTRA	1082	1,44	0,244	0,91	0,209	0,54	0,23	OK	1703,64	699,85	
	PIASTRA	1083	1,40	0,244	0,91	0,188	0,51	0,23	OK	1704,15	700,08	
	PIASTRA	1084	1,36	0,244	0,91	0,182	0,50	0,22	OK	1704,65	700,30	
	PIASTRA	1085	1,50	0,244	0,91	0,198	0,55	0,24	OK	1705,19	700,54	
	PIASTRA	1086	1,45	0,244	0,91	0,188	0,52	0,23	OK	1705,72	700,78	
	PIASTRA	1087	1,65	0,244	0,91	0,215	0,60	0,27	OK	1706,31	701,04	OK

PORTANZA GLOBALE PIASTRE - MOLTIPLICATORI DI COLLASSO - SLU

	DRENATE				NON DRENATE				RISULTATI	
Comb N.ro	Risult (t)	Resist (t)	Moltipl. Collasso	%Pl. Moll	Risult (t)	Resist (t)	Moltipl. Collasso	%Pl. Moll	Moltipl. Minimo	STATUS (m)
A1 / 1	6573	6902	1,050	0	6573	6902	1,050	0	1,050	OK
A1 / 2	6274	6588	1,050	0	6274	6588	1,050	0		OK
A1 / 3	4349	4566	1,050	0	4349	4566	1,050	0		OK
A1 / 4	4349	4566	1,050	0	4349	4566	1,050	0		OK
A1 / 5	4349	4566	1,050	0	4349	4566	1,050	0		OK
A1 / 6	4349	4566	1,050	0	4349	4566	1,050	0		OK
A1 / 7	4346	4564	1,050	0	4346	4564	1,050	0		OK
A1 / 8	4346	4564	1,050	0	4346	4564	1,050	0		OK
A1 / 9	4346	4564	1,050	0	4346	4564	1,050	0		OK
A1 / 10	4346	4564	1,050	0	4346	4564	1,050	0		OK
A1 / 11	4341	4558	1,050	0	4341	4558	1,050	0		OK
A1 / 12	4341	4558	1,050	0	4341	4558	1,050	0		OK
A1 / 13	4341	4558	1,050	0	4341	4558	1,050	0		OK
A1 / 14	4341	4558	1,050	0	4341	4558	1,050	0		OK
A1 / 15	4338	4555	1,050	0	4338	4555	1,050	0		OK
A1 / 16	4338	4555	1,050	0	4338	4555	1,050	0		OK
A1 / 17	4338	4555	1,050	0	4338	4555	1,050	0		OK
A1 / 18	4338	4555	1,050	0	4338	4555	1,050	0		OK
A1 / 19	4349	4567	1,050	0	4349	4567	1,050	0		OK
A1 / 20	4349	4567	1,050	0	4349	4567	1,050	0		OK
A1 / 21	4349	4567	1,050	0	4349	4567	1,050	0		OK
A1 / 22	4349	4567	1,050	0	4349	4567	1,050	0		OK
A1 / 23	4340	4557	1,050	0	4340	4557	1,050	0		OK
A1 / 24	4340	4557	1,050	0	4340	4557	1,050	0		OK
A1 / 25	4340	4557	1,050	0	4340	4557	1,050	0		OK
A1 / 26	4340	4557	1,050	0	4340	4557	1,050	0		OK
A1 / 27	4347	4564	1,050	0	4347	4564	1,050	0		OK
A1 / 28	4347	4564	1,050	0	4347	4564	1,050	0		OK
A1 / 29	4347	4564	1,050	0	4347	4564	1,050	0		OK
A1 / 30	4347	4564	1,050	0	4347	4564	1,050	0		OK
A1 / 31	4338	4555	1,050	0	4338	4555	1,050	0		OK
A1 / 32	4338	4555	1,050	0	4338	4555	1,050	0		OK
A1 / 33	4338	4555	1,050	0	4338	4555	1,050	0		OK
A1 / 34	4338	4555	1,050	0	4338	4555	1,050	0		OK

PORTANZA GLOBALE PIASTRE - ABBASSAMENTI COMBINAZ.: A1/1

	DRENATE		NON DRENATE			DRENATE		NON DRENATE			DRENATE		NON DRENATE	
Nodo3d N.ro	SpostZ (cm)	SpostZ/ SpostEl	SpostZ (cm)	SpostZ/ SpostEl	Nodo3d N.ro	SpostZ (cm)	SpostZ/ SpostEl	SpostZ (cm)	SpostZ/ SpostEl	Nodo3d N.ro	SpostZ (cm)	SpostZ/ SpostEl	SpostZ (cm)	SpostZ/ SpostEl
1	-1,055	ELAST.	-1,055	ELAST.	2	-1,067	ELAST.	-1,067	ELAST.	5	-0,994	ELAST.	-0,994	ELAST.
7	-0,915	ELAST.	-0,915	ELAST.	9	-0,905	ELAST.	-0,905	ELAST.	11	-0,873	ELAST.	-0,873	ELAST.
13	-0,834	ELAST.	-0,834	ELAST.	15	-0,832	ELAST.	-0,832	ELAST.	17	-1,007	ELAST.	-1,007	ELAST.
19	-0,835	ELAST.	-0,835	ELAST.	21	-0,789	ELAST.	-0,789	ELAST.	23	-1,059	ELAST.	-1,059	ELAST.
25	-0,879	ELAST.	-0,879	ELAST.	27	-0,767	ELAST.	-0,767	ELAST.	29	-0,760	ELAST.	-0,760	ELAST.
31	-1,079	ELAST.	-1,079	ELAST.	33	-0,975	ELAST.	-0,975	ELAST.	35	-0,986	ELAST.	-0,986	ELAST.
37	-1,041	ELAST.	-1,041	ELAST.	39	-0,965	ELAST.	-0,965	ELAST.	41	-1,010	ELAST.	-1,010	ELAST.
44	-1,146	ELAST.	-1,146	ELAST.	46	-1,156	ELAST.	-1,156	ELAST.	48	-0,797	ELAST.	-0,797	ELAST.
49	-0,825	ELAST.	-0,825	ELAST.	52	-1,248	ELAST.	-1,248	ELAST.	53	-1,072	ELAST.	-1,072	ELAST.
56	-1,117	ELAST.	-1,117	ELAST.	57	-1,064	ELAST.	-1,064	ELAST.	60	-0,993	ELAST.	-0,993	ELAST.
61	-1,026	ELAST.	-1,026	ELAST.	64	-0,972	ELAST.	-0,972	ELAST.	65	-1,010	ELAST.	-1,010	ELAST.
68	-0,891	ELAST.	-0,891	ELAST.	69	-0,879	ELAST.	-0,879	ELAST.	72	-0,916	ELAST.	-0,916	ELAST.
73	-0,908	ELAST.	-0,908	ELAST.	76	-1,007	ELAST.	-1,007	ELAST.	77	-1,007	ELAST.	-1,007	ELAST.
80	-1,152	ELAST.	-1,152	ELAST.	81	-1,156	ELAST.	-1,156	ELAST.	84	-1,146	ELAST.	-1,146	ELAST.
85	-1,233	ELAST.	-1,233	ELAST.	88	-1,074	ELAST.	-1,074	ELAST.	89	-1,085	ELAST.	-1,085	ELAST.
92	-1,045	ELAST.	-1,045	ELAST.	93	-1,071	ELAST.	-1,071	ELAST.	96	-1,075	ELAST.	-1,075	ELAST.
99	-1,074	ELAST.	-1,074	ELAST.	101	-1,085	ELAST.	-1,085	ELAST.	102	-1,090	ELAST.	-1,090	ELAST.
105	-1,113	ELAST.	-1,113	ELAST.	106	-1,168	ELAST.	-1,168	ELAST.	108	-1,291	ELAST.	-1,291	ELAST.
109	-1,137	ELAST.	-1,137	ELAST.	112	-1,334	ELAST.	-1,334	ELAST.	114	-0,804	ELAST.	-0,804	ELAST.
116	-1,090	ELAST.	-1,090	ELAST.	118	-1,095	ELAST.	-1,095	ELAST.	119	-1,098	ELAST.	-1,098	ELAST.
262	-0,835	ELAST.	-0,835	ELAST.	263	-0,996	ELAST.	-0,996	ELAST.	264	-1,093	ELAST.	-1,093	ELAST.
265	-1,301	ELAST.	-1,301	ELAST.	266	-1,347	ELAST.	-1,347	ELAST.	267	-1,176	ELAST.	-1,176	ELAST.
268	-1,089	ELAST.	-1,089	ELAST.	269	-1,047	ELAST.	-1,047	ELAST.	270	-0,871	ELAST.	-0,871	ELAST.
271	-0,748	ELAST.	-0,748	ELAST.	272	-0,810	ELAST.	-0,810	ELAST.	273	-1,059	ELAST.	-1,059	ELAST.
274	-0,810	ELAST.	-0,810	ELAST.	275	-0,830	ELAST.	-0,830	ELAST.	276	-0,829	ELAST.	-0,829	ELAST.
277	-0,827	ELAST.	-0,827	ELAST.	278	-1,203	ELAST.	-1,203	ELAST.	279	-1,159	ELAST.	-1,159	ELAST.
280	-1,114	ELAST.	-1,114	ELAST.	281	-1,088	ELAST.	-1,088	ELAST.	282	-1,015	ELAST.	-1,015	ELAST.
283	-0,996	ELAST.	-0,996	ELAST.	284	-0,885	ELAST.	-0,885	ELAST.	285	-0,913	ELAST.	-0,913	ELAST.
286	-1,007	ELAST.	-1,007	ELAST.	287	-1,152	ELAST.	-1,152	ELAST.	288	-1,153	ELAST.	-1,153	ELAST.
289	-1,154	ELAST.	-1,154	ELAST.	290	-1,190	ELAST.	-1,190	ELAST.	291	-1,059	ELAST.	-1,059	ELAST.
292	-1,064	ELAST.	-1,064	ELAST.	293	-1,073	ELAST.	-1,073	ELAST.	294	-0,912	ELAST.	-0,912	ELAST.
295	-0,948	ELAST.	-0,948	ELAST.	296	-0,981	ELAST.	-0,981	ELAST.	297	-1,024	ELAST.	-1,024	ELAST.
298	-1,034	ELAST.	-1,034	ELAST.	299	-1,039	ELAST.	-1,039	ELAST.	300	-0,998	ELAST.	-0,998	ELAST.
301	-1,001	ELAST.	-1,001	ELAST.	302	-1,004	ELAST.	-1,004	ELAST.	303	-1,010	ELAST.	-1,010	ELAST.
304	-1,014	ELAST.	-1,014	ELAST.	305	-1,019	ELAST.	-1,019	ELAST.	306	-1,028	ELAST.	-1,028	ELAST.
307	-1,042	ELAST.	-1,042	ELAST.	308	-1,077	ELAST.	-1,077	ELAST.	309	-1,094	ELAST.	-1,094	ELAST.
310	-1,109	ELAST.	-1,109	ELAST.	311	-1,118	ELAST.	-1,118	ELAST.	312	-1,111	ELAST.	-1,111	ELAST.
313	-1,098	ELAST.	-1,098	ELAST.	314	-1,050	ELAST.	-1,050	ELAST.	315	-1,059	ELAST.	-1,059	ELAST.
316	-1,067	ELAST.	-1,067	ELAST.	317	-1,087	ELAST.	-1,087	ELAST.	318	-1,123	ELAST.	-1,123	ELAST.
319	-1,136	ELAST.	-1,136	ELAST.	320	-1,151	ELAST.	-1,151	ELAST.	321	-1,251	ELAST.	-1,251	ELAST.
322	-1,211	ELAST.	-1,211	ELAST.	323	-1,173	ELAST.	-1,173	ELAST.	324	-1,307	ELAST.	-1,307	ELAST.
325	-1,281	ELAST.	-1,281	ELAST.	326	-1,256	ELAST.	-1,256	ELAST.	327	-1,159	ELAST.	-1,159	ELAST.
328	-1,162	ELAST.	-1,162	ELAST.	329	-1,165	ELAST.	-1,165	ELAST.	330	-1,199	ELAST.	-1,199	ELAST.
331	-1,172	ELAST.	-1,172	ELAST.	332	-1,155	ELAST.	-1,155	ELAST.	333	-1,146	ELAST.	-1,146	ELAST.
334	-1,144	ELAST.	-1,144	ELAST.	335	-1,150	ELAST.	-1,150	ELAST.	336	-1,153	ELAST.	-1,153	ELAST.
337	-1,155	ELAST.	-1,155	ELAST.	338	-1,155	ELAST.	-1,155	ELAST.	339	-1,154	ELAST.	-1,154	ELAST.
340	-1,153	ELAST.	-1,153	ELAST.	341	-1,280	ELAST.	-1,280	ELAST.	342	-1,269	ELAST.	-1,269	ELAST.
343	-1,258	ELAST.	-1,258	ELAST.	344	-0,822	ELAST.	-0,822	ELAST.	345	-0,819	ELAST.	-0,819	ELAST.
346	-0,815	ELAST.	-0,815	ELAST.	347	-0,811	ELAST.	-0,811	ELAST.	348	-0,808	ELAST.	-0,808	ELAST.
349	-1,228	ELAST.	-1,228	ELAST.	350	-1,220	ELAST.	-1,220	ELAST.	351	-1,228	ELAST.	-1,228	ELAST.
352	-1,253	ELAST.	-1,253	ELAST.	353	-1,290	ELAST.	-1,290	ELAST.	354	-1,106	ELAST.	-1,106	ELAST.
355	-1,093	ELAST.	-1,093	ELAST.	356	-1,100	ELAST.	-1,100	ELAST.	357	-1,107	ELAST.	-1,107	ELAST.
358	-1,080	ELAST.	-1,080	ELAST.	359	-1,104	ELAST.	-1,104	ELAST.	360	-1,092	ELAST.	-1,092	ELAST.
361	-0,956	ELAST.	-0,956	ELAST.	362	-0,975	ELAST.	-0,975	ELAST.	363	-0,979	ELAST.	-0,979	ELAST.
364	-0,959	ELAST.	-0,959	ELAST.	365	-0,961	ELAST.	-0,961	ELAST.	366	-0,982	ELAST.	-0,982	ELAST.
367	-0,942	ELAST.	-0,942	ELAST.	368	-0,939	ELAST.	-0,939	ELAST.	369	-0,919	ELAST.	-0,919	ELAST.
370	-0,927	ELAST.	-0,927	ELAST.	371	-0,929	ELAST.	-0,929	ELAST.	372	-0,920	ELAST.	-0,920	ELAST.
373	-0,943	ELAST.	-0,943	ELAST.	374	-0,963	ELAST.	-0,963	ELAST.	375	-0,944	ELAST.	-0,944	ELAST.
376	-0,930	ELAST.	-0,930	ELAST.	377	-0,921	ELAST.	-0,921	ELAST.	378	-0,931	ELAST.	-0,931	ELAST.
379	-0,921	ELAST.	-0,921	ELAST.	380	-0,915	ELAST.	-0,915	ELAST.	381	-0,914	ELAST.	-0,914	ELAST.
382	-0,915	ELAST.	-0,915	ELAST.	383	-0,984	ELAST.	-0,984	ELAST.	384	-0,964	ELAST.	-0,964	ELAST.
385	-0,986	ELAST.	-0,986	ELAST.	386	-0,988	ELAST.	-0,988	ELAST.	387	-0,964	ELAST.	-0,964	ELAST.
388	-0,966	ELAST.	-0,966	ELAST.	389	-0,991	ELAST.	-0,991	ELAST.	390	-0,944	ELAST.	-0,944	ELAST.
391	-0,944	ELAST.	-0,944	ELAST.	392	-0,930	ELAST.	-0,930	ELAST.	393	-0,928	ELAST.	-0,928	ELAST.
394	-0,919	ELAST.	-0,919	ELAST.	395	-0,916	ELAST.	-0,916	ELAST.	396	-0,944	ELAST.	-0,944	ELAST.
397	-0,969	ELAST.	-0,969	ELAST.	398	-0,946	ELAST.	-0,946	ELAST.	399	-0,926	ELAST.	-0,926	ELAST.
400	-0,913	ELAST.	-0,913	ELAST.	401	-0,927	ELAST.	-0,927	ELAST.	402	-0,912	ELAST.	-0,912	ELAST.
403	-0,995	ELAST.	-0,995	ELAST.	404	-0,909	ELAST.	-0,909	ELAST.	405	-0,911	ELAST.	-0,911	ELAST.
406	-0,911	ELAST.	-0,911	ELAST.	407	-0,907	ELAST.	-0,907	ELAST.	408	-0,910	ELAST.	-0,910	ELAST.
409	-0,914	ELAST.	-0,914	ELAST.	410	-0,908	ELAST.	-0,908	ELAST.	411	-0,905	ELAST.	-0,905	ELAST.
412	-0,902	ELAST.	-0,902	ELAST.	413	-0,911	ELAST.	-0,911	ELAST.	414	-0,904	ELAST.	-0,904	ELAST.
415	-0,902	ELAST.	-0,902	ELAST.	416	-0,905	ELAST.	-0,905	ELAST.	417	-0,894	ELAST.	-0,894	ELAST.
418	-0,900	ELAST.	-0,900	ELAST.	419	-0,896	ELAST.	-0,896	ELAST.	420	-0,888	ELAST.	-0,888	ELAST.
421	-0,899	ELAST.	-0,899	ELAST.	422	-0,896	ELAST.	-0,896	ELAST.	423	-0,892	ELAST.	-0,892	ELAST.
424	-0,883	ELAST.	-0,883	ELAST.	425	-0,888	ELAST.	-0,888	ELAST.	426	-0,877	ELAST.	-0,877	ELAST.
427	-0,872	ELAST.	-0,872	ELAST.	428	-0,879	ELAST.	-0,879	ELAST.	429	-0,886	ELAST.	-0,886	ELAST.
430	-0,907	ELAST.	-0,907	ELAST.	431	-0,900	ELAST.	-0,900	ELAST.	432	-0,898	ELAST.	-0,898	ELAST.
433	-0,891	ELAST.	-0,891	ELAST.	434	-0,893	ELAST.	-0,893	ELAST.	435	-0,903	ELAST.	-0,903	ELAST.
436	-0,895	ELAST.	-0,895	ELAST.	437	-0,888	ELAST.	-0,888	ELAST.	438	-0,893	ELAST.	-0,893	ELAST.
439	-0,886	ELAST.	-0,886	ELAST.	440	-0,886	ELAST.	-0,886	ELAST.	441	-0,901	ELAST.	-0,901	ELAST.
442	-0,881	ELAST.	-0,881	ELAST.	443	-0,882	ELAST.	-0,882	ELAST.	444	-0,871	ELAST.	-0,871	ELAST.
445	-0,877	ELAST.	-0,877	ELAST.	446	-0,866	ELAST.	-0,866	ELAST.	447	-0,859	ELAST.	-0,859	ELAST.
448	-0,866	ELAST.	-0,866	ELAST.	449	-0,873	ELAST.	-0,873	ELAST.	450	-0,862	ELAST.	-0,862	ELAST.
451	-0,872	ELAST.	-0,872	ELAST.	452	-0,863	ELAST.	-0,863	ELAST.	453	-0,851	ELAST.	-0,851	ELAST.
454	-0,853	ELAST.	-0,853	ELAST.	455	-0,879	ELAST.	-0,879	ELAST.	456	-1,003	ELAST.	-1,003	ELAST.
457	-0,976	ELAST.	-0,976	ELAST.	458	-1,015	ELAST.	-1,015	ELAST.	459	-1,030	ELAST.	-1,030	ELAST.
460	-1,004	ELAST.	-1,004	ELAST.	461	-0,988	ELAST.	-0,988	ELAST.	462	-0,952	ELAST.	-0,952	ELAST.
463	-0,963	ELAST.	-0,963	ELAST.	464	-0,932	ELAST.	-0,932	ELAST.	465	-0,943	ELAST.	-0,943	ELAST.
466	-0,916	ELAST.	-0,916	ELAST.	467	-1,023	ELAST.	-1,023	ELAST.	468	-1,048	ELAST.	-1,048	ELAST.

PORTANZA GLOBALE PIASTRE - ABBASSAMENTI COMBINAZ.: A1/1

	DRENATE		NON DRENATE			DRENATE		NON DRENATE			DRENATE		NON DRENATE	
Nodo3d N.ro	SpostZ (cm)	SpostZ/ SpostEl	SpostZ (cm)	SpostZ/ SpostEl	Nodo3d N.ro	SpostZ (cm)	SpostZ/ SpostEl	SpostZ (cm)	SpostZ/ SpostEl	Nodo3d N.ro	SpostZ (cm)	SpostZ/ SpostEl	SpostZ (cm)	SpostZ/ SpostEl
469	-1,066	ELAST.	-1,066	ELAST.	470	-1,042	ELAST.	-1,042	ELAST.	471	-0,980	ELAST.	-0,980	ELAST.
472	-1,000	ELAST.	-1,000	ELAST.	473	-0,960	ELAST.	-0,960	ELAST.	474	-0,981	ELAST.	-0,981	ELAST.
475	-0,944	ELAST.	-0,944	ELAST.	476	-0,927	ELAST.	-0,927	ELAST.	477	-1,083	ELAST.	-1,083	ELAST.
478	-1,060	ELAST.	-1,060	ELAST.	479	-1,021	ELAST.	-1,021	ELAST.	480	-1,095	ELAST.	-1,095	ELAST.
481	-1,073	ELAST.	-1,073	ELAST.	482	-1,040	ELAST.	-1,040	ELAST.	483	-1,003	ELAST.	-1,003	ELAST.
484	-0,989	ELAST.	-0,989	ELAST.	485	-0,966	ELAST.	-0,966	ELAST.	486	-1,023	ELAST.	-1,023	ELAST.
487	-1,053	ELAST.	-1,053	ELAST.	488	-1,037	ELAST.	-1,037	ELAST.	489	-1,010	ELAST.	-1,010	ELAST.
490	-1,058	ELAST.	-1,058	ELAST.	491	-1,043	ELAST.	-1,043	ELAST.	492	-1,053	ELAST.	-1,053	ELAST.
493	-1,038	ELAST.	-1,038	ELAST.	494	-1,025	ELAST.	-1,025	ELAST.	495	-1,031	ELAST.	-1,031	ELAST.
496	-1,072	ELAST.	-1,072	ELAST.	497	-1,077	ELAST.	-1,077	ELAST.	498	-1,096	ELAST.	-1,096	ELAST.
499	-1,100	ELAST.	-1,100	ELAST.	500	-0,904	ELAST.	-0,904	ELAST.	501	-0,915	ELAST.	-0,915	ELAST.
502	-0,896	ELAST.	-0,896	ELAST.	503	-0,906	ELAST.	-0,906	ELAST.	504	-0,889	ELAST.	-0,889	ELAST.
505	-0,932	ELAST.	-0,932	ELAST.	506	-0,955	ELAST.	-0,955	ELAST.	507	-0,924	ELAST.	-0,924	ELAST.
508	-0,918	ELAST.	-0,918	ELAST.	509	-0,947	ELAST.	-0,947	ELAST.	510	-0,942	ELAST.	-0,942	ELAST.
511	-0,900	ELAST.	-0,900	ELAST.	512	-0,979	ELAST.	-0,979	ELAST.	513	-0,883	ELAST.	-0,883	ELAST.
514	-0,877	ELAST.	-0,877	ELAST.	515	-0,870	ELAST.	-0,870	ELAST.	516	-0,895	ELAST.	-0,895	ELAST.
517	-0,890	ELAST.	-0,890	ELAST.	518	-0,914	ELAST.	-0,914	ELAST.	519	-0,885	ELAST.	-0,885	ELAST.
520	-0,910	ELAST.	-0,910	ELAST.	521	-0,938	ELAST.	-0,938	ELAST.	522	-0,934	ELAST.	-0,934	ELAST.
523	-0,905	ELAST.	-0,905	ELAST.	524	-0,862	ELAST.	-0,862	ELAST.	525	-0,853	ELAST.	-0,853	ELAST.
526	-0,972	ELAST.	-0,972	ELAST.	527	-0,967	ELAST.	-0,967	ELAST.	528	-1,001	ELAST.	-1,001	ELAST.
529	-0,994	ELAST.	-0,994	ELAST.	530	-1,016	ELAST.	-1,016	ELAST.	531	-1,010	ELAST.	-1,010	ELAST.
532	-1,023	ELAST.	-1,023	ELAST.	533	-1,018	ELAST.	-1,018	ELAST.	534	-0,989	ELAST.	-0,989	ELAST.
535	-1,006	ELAST.	-1,006	ELAST.	536	-1,014	ELAST.	-1,014	ELAST.	537	-0,963	ELAST.	-0,963	ELAST.
538	-0,986	ELAST.	-0,986	ELAST.	539	-0,960	ELAST.	-0,960	ELAST.	540	-0,930	ELAST.	-0,930	ELAST.
541	-1,003	ELAST.	-1,003	ELAST.	542	-0,999	ELAST.	-0,999	ELAST.	543	-1,001	ELAST.	-1,001	ELAST.
544	-1,012	ELAST.	-1,012	ELAST.	545	-1,011	ELAST.	-1,011	ELAST.	546	-0,980	ELAST.	-0,980	ELAST.
547	-0,983	ELAST.	-0,983	ELAST.	548	-0,956	ELAST.	-0,956	ELAST.	549	-1,012	ELAST.	-1,012	ELAST.
550	-0,878	ELAST.	-0,878	ELAST.	551	-0,869	ELAST.	-0,869	ELAST.	552	-0,861	ELAST.	-0,861	ELAST.
553	-0,869	ELAST.	-0,869	ELAST.	554	-0,859	ELAST.	-0,859	ELAST.	555	-0,859	ELAST.	-0,859	ELAST.
556	-0,849	ELAST.	-0,849	ELAST.	557	-0,850	ELAST.	-0,850	ELAST.	558	-0,838	ELAST.	-0,838	ELAST.
559	-0,853	ELAST.	-0,853	ELAST.	560	-0,838	ELAST.	-0,838	ELAST.	561	-0,849	ELAST.	-0,849	ELAST.
562	-0,839	ELAST.	-0,839	ELAST.	563	-0,828	ELAST.	-0,828	ELAST.	564	-0,827	ELAST.	-0,827	ELAST.
565	-0,816	ELAST.	-0,816	ELAST.	566	-0,830	ELAST.	-0,830	ELAST.	567	-0,819	ELAST.	-0,819	ELAST.
568	-0,822	ELAST.	-0,822	ELAST.	569	-0,812	ELAST.	-0,812	ELAST.	570	-0,807	ELAST.	-0,807	ELAST.
571	-0,801	ELAST.	-0,801	ELAST.	572	-0,807	ELAST.	-0,807	ELAST.	573	-0,816	ELAST.	-0,816	ELAST.
574	-0,840	ELAST.	-0,840	ELAST.	575	-0,846	ELAST.	-0,846	ELAST.	576	-0,832	ELAST.	-0,832	ELAST.
577	-0,828	ELAST.	-0,828	ELAST.	578	-0,815	ELAST.	-0,815	ELAST.	579	-0,840	ELAST.	-0,840	ELAST.
580	-0,818	ELAST.	-0,818	ELAST.	581	-0,825	ELAST.	-0,825	ELAST.	582	-0,811	ELAST.	-0,811	ELAST.
583	-0,823	ELAST.	-0,823	ELAST.	584	-0,808	ELAST.	-0,808	ELAST.	585	-0,837	ELAST.	-0,837	ELAST.
586	-0,805	ELAST.	-0,805	ELAST.	587	-0,805	ELAST.	-0,805	ELAST.	588	-0,796	ELAST.	-0,796	ELAST.
589	-0,790	ELAST.	-0,790	ELAST.	590	-0,793	ELAST.	-0,793	ELAST.	591	-0,784	ELAST.	-0,784	ELAST.
592	-0,797	ELAST.	-0,797	ELAST.	593	-0,792	ELAST.	-0,792	ELAST.	594	-0,784	ELAST.	-0,784	ELAST.
595	-0,778	ELAST.	-0,778	ELAST.	596	-0,774	ELAST.	-0,774	ELAST.	597	-0,767	ELAST.	-0,767	ELAST.
598	-0,768	ELAST.	-0,768	ELAST.	599	-0,759	ELAST.	-0,759	ELAST.	600	-0,779	ELAST.	-0,779	ELAST.
601	-0,814	ELAST.	-0,814	ELAST.	602	-0,813	ELAST.	-0,813	ELAST.	603	-0,806	ELAST.	-0,806	ELAST.
604	-0,808	ELAST.	-0,808	ELAST.	605	-0,798	ELAST.	-0,798	ELAST.	606	-0,788	ELAST.	-0,788	ELAST.
607	-0,798	ELAST.	-0,798	ELAST.	608	-0,802	ELAST.	-0,802	ELAST.	609	-0,790	ELAST.	-0,790	ELAST.
610	-0,796	ELAST.	-0,796	ELAST.	611	-0,814	ELAST.	-0,814	ELAST.	612	-0,818	ELAST.	-0,818	ELAST.
613	-0,810	ELAST.	-0,810	ELAST.	614	-0,824	ELAST.	-0,824	ELAST.	615	-0,822	ELAST.	-0,822	ELAST.
616	-0,819	ELAST.	-0,819	ELAST.	617	-0,805	ELAST.	-0,805	ELAST.	618	-0,816	ELAST.	-0,816	ELAST.
619	-0,777	ELAST.	-0,777	ELAST.	620	-0,780	ELAST.	-0,780	ELAST.	621	-0,788	ELAST.	-0,788	ELAST.
622	-0,767	ELAST.	-0,767	ELAST.	623	-0,757	ELAST.	-0,757	ELAST.	624	-0,771	ELAST.	-0,771	ELAST.
625	-0,761	ELAST.	-0,761	ELAST.	626	-0,779	ELAST.	-0,779	ELAST.	627	-0,771	ELAST.	-0,771	ELAST.
628	-0,792	ELAST.	-0,792	ELAST.	629	-0,785	ELAST.	-0,785	ELAST.	630	-0,799	ELAST.	-0,799	ELAST.
631	-0,812	ELAST.	-0,812	ELAST.	632	-0,807	ELAST.	-0,807	ELAST.	633	-0,802	ELAST.	-0,802	ELAST.
634	-0,841	ELAST.	-0,841	ELAST.	635	-0,850	ELAST.	-0,850	ELAST.	636	-0,826	ELAST.	-0,826	ELAST.
637	-0,877	ELAST.	-0,877	ELAST.	638	-0,899	ELAST.	-0,899	ELAST.	639	-0,867	ELAST.	-0,867	ELAST.
640	-0,836	ELAST.	-0,836	ELAST.	641	-0,890	ELAST.	-0,890	ELAST.	642	-0,925	ELAST.	-0,925	ELAST.
643	-0,917	ELAST.	-0,917	ELAST.	644	-0,854	ELAST.	-0,854	ELAST.	645	-0,810	ELAST.	-0,810	ELAST.
646	-0,820	ELAST.	-0,820	ELAST.	647	-0,793	ELAST.	-0,793	ELAST.	648	-0,777	ELAST.	-0,777	ELAST.
649	-0,801	ELAST.	-0,801	ELAST.	650	-0,781	ELAST.	-0,781	ELAST.	651	-0,763	ELAST.	-0,763	ELAST.
652	-0,836	ELAST.	-0,836	ELAST.	653	-0,814	ELAST.	-0,814	ELAST.	654	-0,790	ELAST.	-0,790	ELAST.
655	-0,858	ELAST.	-0,858	ELAST.	656	-0,832	ELAST.	-0,832	ELAST.	657	-0,764	ELAST.	-0,764	ELAST.
658	-0,952	ELAST.	-0,952	ELAST.	659	-0,977	ELAST.	-0,977	ELAST.	660	-0,946	ELAST.	-0,946	ELAST.
661	-0,973	ELAST.	-0,973	ELAST.	662	-0,998	ELAST.	-0,998	ELAST.	663	-0,996	ELAST.	-0,996	ELAST.
664	-0,802	ELAST.	-0,802	ELAST.	665	-0,754	ELAST.	-0,754	ELAST.	666	-0,750	ELAST.	-0,750	ELAST.
667	-0,754	ELAST.	-0,754	ELAST.	668	-0,751	ELAST.	-0,751	ELAST.	669	-0,768	ELAST.	-0,768	ELAST.
670	-0,751	ELAST.	-0,751	ELAST.	671	-0,745	ELAST.	-0,745	ELAST.	672	-0,743	ELAST.	-0,743	ELAST.
673	-0,748	ELAST.	-0,748	ELAST.	674	-0,743	ELAST.	-0,743	ELAST.	675	-0,758	ELAST.	-0,758	ELAST.
676	-0,764	ELAST.	-0,764	ELAST.	677	-0,753	ELAST.	-0,753	ELAST.	678	-0,779	ELAST.	-0,779	ELAST.
679	-0,798	ELAST.	-0,798	ELAST.	680	-0,774	ELAST.	-0,774	ELAST.	681	-0,793	ELAST.	-0,793	ELAST.
682	-0,769	ELAST.	-0,769	ELAST.	683	-0,790	ELAST.	-0,790	ELAST.	684	-0,775	ELAST.	-0,775	ELAST.
685	-0,753	ELAST.	-0,753	ELAST.	686	-0,741	ELAST.	-0,741	ELAST.	687	-0,740	ELAST.	-0,740	ELAST.
688	-0,748	ELAST.	-0,748	ELAST.	689	-0,764	ELAST.	-0,764	ELAST.	690	-0,786	ELAST.	-0,786	ELAST.
691	-1,084	ELAST.	-1,084	ELAST.	692	-1,059	ELAST.	-1,059	ELAST.	693	-1,065	ELAST.	-1,065	ELAST.
694	-1,042	ELAST.	-1,042	ELAST.	695	-1,014	ELAST.	-1,014	ELAST.	696	-1,039	ELAST.	-1,039	ELAST.
697	-1,183	ELAST.	-1,183	ELAST.	698	-1,194	ELAST.	-1,194	ELAST.	699	-1,146	ELAST.	-1,146	ELAST.
700	-1,134	ELAST.	-1,134	ELAST.	701	-1,177	ELAST.	-1,177	ELAST.	702	-1,128	ELAST.	-1,128	ELAST.
703	-1,180	ELAST.	-1,180	ELAST.	704	-1,132	ELAST.	-1,132	ELAST.	705	-1,085	ELAST.	-1,085	ELAST.
706	-1,098	ELAST.	-1,098	ELAST.	707	-1,080	ELAST.	-1,080	ELAST.	708	-1,017	ELAST.	-1,017	ELAST.
709	-0,992	ELAST.	-0,992	ELAST.	710	-1,029	ELAST.	-1,029	ELAST.	711	-1,052	ELAST.	-1,052	ELAST.
712	-1,052	ELAST.	-1,052	ELAST.	713	-1,039	ELAST.	-1,039	ELAST.	714	-1,034	ELAST.	-1,034	ELAST.
715	-1,009	ELAST.	-1,009	ELAST.	716	-0,996	ELAST.	-0,996	ELAST.	717	-0,960	ELAST.	-0,960	ELAST.
718	-0,993	ELAST.	-0,993	ELAST.	719	-0,959	ELAST.	-0,959	ELAST.	720	-0,972	ELAST.	-0,972	ELAST.
721	-1,085	ELAST.	-1,085	ELAST.	722	-1,041	ELAST.	-1,041	ELAST.	723	-0,988	ELAST.	-0,988	ELAST.
724	-1,040	ELAST.	-1,040	ELAST.	725	-1,027	ELAST.	-1,027	ELAST.	726	-1,025	ELAST.	-1,025	ELAST.
727	-1,019	ELAST.	-1,019	ELAST.	728	-0,993	ELAST.	-0,993	ELAST.	729	-1,004	ELAST.	-1,004	ELAST.
730	-1,015	ELAST.	-1,015	ELAST.	731	-0,978	ELAST.	-0,978	ELAST.	732	-0,966	ELAST.	-0,966	ELAST.
733	-0,951	ELAST.	-0,951	ELAST.	734	-0,994	ELAST.	-0,994	ELAST.	735	-0,969	ELAST.	-0,969	ELAST.

PORTANZA GLOBALE PIASTRE - ABBASSAMENTI COMBINAZ.: A1/1

	DRENATE		NON DRENATE			DRENATE		NON DRENATE			DRENATE		NON DRENATE	
Nodo3d N.ro	SpostZ (cm)	SpostZ/ SpostEl	SpostZ (cm)	SpostZ/ SpostEl	Nodo3d N.ro	SpostZ (cm)	SpostZ/ SpostEl	SpostZ (cm)	SpostZ/ SpostEl	Nodo3d N.ro	SpostZ (cm)	SpostZ/ SpostEl	SpostZ (cm)	SpostZ/ SpostEl
736	-1,020	ELAST.	-1,020	ELAST.	737	-1,008	ELAST.	-1,008	ELAST.	738	-1,016	ELAST.	-1,016	ELAST.
739	-1,005	ELAST.	-1,005	ELAST.	740	-1,014	ELAST.	-1,014	ELAST.	741	-0,990	ELAST.	-0,990	ELAST.
742	-0,988	ELAST.	-0,988	ELAST.	743	-0,967	ELAST.	-0,967	ELAST.	744	-0,966	ELAST.	-0,966	ELAST.
745	-0,990	ELAST.	-0,990	ELAST.	746	-1,005	ELAST.	-1,005	ELAST.	747	-0,944	ELAST.	-0,944	ELAST.
748	-0,942	ELAST.	-0,942	ELAST.	749	-0,963	ELAST.	-0,963	ELAST.	750	-0,943	ELAST.	-0,943	ELAST.
751	-0,941	ELAST.	-0,941	ELAST.	752	-0,927	ELAST.	-0,927	ELAST.	753	-0,923	ELAST.	-0,923	ELAST.
754	-0,911	ELAST.	-0,911	ELAST.	755	-0,921	ELAST.	-0,921	ELAST.	756	-0,933	ELAST.	-0,933	ELAST.
757	-0,915	ELAST.	-0,915	ELAST.	758	-0,906	ELAST.	-0,906	ELAST.	759	-0,934	ELAST.	-0,934	ELAST.
760	-0,919	ELAST.	-0,919	ELAST.	761	-0,907	ELAST.	-0,907	ELAST.	762	-0,922	ELAST.	-0,922	ELAST.
763	-0,945	ELAST.	-0,945	ELAST.	764	-0,951	ELAST.	-0,951	ELAST.	765	-0,970	ELAST.	-0,970	ELAST.
766	-0,927	ELAST.	-0,927	ELAST.	767	-0,910	ELAST.	-0,910	ELAST.	768	-0,917	ELAST.	-0,917	ELAST.
769	-0,935	ELAST.	-0,935	ELAST.	770	-0,904	ELAST.	-0,904	ELAST.	771	-0,912	ELAST.	-0,912	ELAST.
772	-0,914	ELAST.	-0,914	ELAST.	773	-0,909	ELAST.	-0,909	ELAST.	774	-0,918	ELAST.	-0,918	ELAST.
775	-0,920	ELAST.	-0,920	ELAST.	776	-0,930	ELAST.	-0,930	ELAST.	777	-0,930	ELAST.	-0,930	ELAST.
778	-0,928	ELAST.	-0,928	ELAST.	779	-1,190	ELAST.	-1,190	ELAST.	780	-1,145	ELAST.	-1,145	ELAST.
781	-1,166	ELAST.	-1,166	ELAST.	782	-1,209	ELAST.	-1,209	ELAST.	783	-1,193	ELAST.	-1,193	ELAST.
784	-1,234	ELAST.	-1,234	ELAST.	785	-1,124	ELAST.	-1,124	ELAST.	786	-1,100	ELAST.	-1,100	ELAST.
787	-1,058	ELAST.	-1,058	ELAST.	788	-1,002	ELAST.	-1,002	ELAST.	789	-1,022	ELAST.	-1,022	ELAST.
790	-0,970	ELAST.	-0,970	ELAST.	791	-0,993	ELAST.	-0,993	ELAST.	792	-0,948	ELAST.	-0,948	ELAST.
793	-1,155	ELAST.	-1,155	ELAST.	794	-1,224	ELAST.	-1,224	ELAST.	795	-1,189	ELAST.	-1,189	ELAST.
796	-1,085	ELAST.	-1,085	ELAST.	797	-1,119	ELAST.	-1,119	ELAST.	798	-1,052	ELAST.	-1,052	ELAST.
799	-1,089	ELAST.	-1,089	ELAST.	800	-1,026	ELAST.	-1,026	ELAST.	801	-1,262	ELAST.	-1,262	ELAST.
802	-1,129	ELAST.	-1,129	ELAST.	803	-1,157	ELAST.	-1,157	ELAST.	804	-1,170	ELAST.	-1,170	ELAST.
805	-1,195	ELAST.	-1,195	ELAST.	806	-1,108	ELAST.	-1,108	ELAST.	807	-1,065	ELAST.	-1,065	ELAST.
808	-1,152	ELAST.	-1,152	ELAST.	809	-0,973	ELAST.	-0,973	ELAST.	810	-0,935	ELAST.	-0,935	ELAST.
811	-0,963	ELAST.	-0,963	ELAST.	812	-0,931	ELAST.	-0,931	ELAST.	813	-0,961	ELAST.	-0,961	ELAST.
814	-0,934	ELAST.	-0,934	ELAST.	815	-1,008	ELAST.	-1,008	ELAST.	816	-1,049	ELAST.	-1,049	ELAST.
817	-0,999	ELAST.	-0,999	ELAST.	818	-0,998	ELAST.	-0,998	ELAST.	819	-1,041	ELAST.	-1,041	ELAST.
820	-1,040	ELAST.	-1,040	ELAST.	821	-0,965	ELAST.	-0,965	ELAST.	822	-0,942	ELAST.	-0,942	ELAST.
823	-0,953	ELAST.	-0,953	ELAST.	824	-0,973	ELAST.	-0,973	ELAST.	825	-0,983	ELAST.	-0,983	ELAST.
826	-0,965	ELAST.	-0,965	ELAST.	827	-0,943	ELAST.	-0,943	ELAST.	828	-1,002	ELAST.	-1,002	ELAST.
829	-1,044	ELAST.	-1,044	ELAST.	830	-1,010	ELAST.	-1,010	ELAST.	831	-1,019	ELAST.	-1,019	ELAST.
832	-1,050	ELAST.	-1,050	ELAST.	833	-1,058	ELAST.	-1,058	ELAST.	834	-1,028	ELAST.	-1,028	ELAST.
835	-0,994	ELAST.	-0,994	ELAST.	836	-1,094	ELAST.	-1,094	ELAST.	837	-1,139	ELAST.	-1,139	ELAST.
838	-1,087	ELAST.	-1,087	ELAST.	839	-1,085	ELAST.	-1,085	ELAST.	840	-1,133	ELAST.	-1,133	ELAST.
841	-1,088	ELAST.	-1,088	ELAST.	842	-1,093	ELAST.	-1,093	ELAST.	843	-1,099	ELAST.	-1,099	ELAST.
844	-1,104	ELAST.	-1,104	ELAST.	845	-1,065	ELAST.	-1,065	ELAST.	846	-1,013	ELAST.	-1,013	ELAST.
847	-1,014	ELAST.	-1,014	ELAST.	848	-1,006	ELAST.	-1,006	ELAST.	849	-1,009	ELAST.	-1,009	ELAST.
850	-1,016	ELAST.	-1,016	ELAST.	851	-0,993	ELAST.	-0,993	ELAST.	852	-0,977	ELAST.	-0,977	ELAST.
853	-0,999	ELAST.	-0,999	ELAST.	854	-0,960	ELAST.	-0,960	ELAST.	855	-1,014	ELAST.	-1,014	ELAST.
856	-1,019	ELAST.	-1,019	ELAST.	857	-1,019	ELAST.	-1,019	ELAST.	858	-1,012	ELAST.	-1,012	ELAST.
859	-1,012	ELAST.	-1,012	ELAST.	860	-1,022	ELAST.	-1,022	ELAST.	861	-1,026	ELAST.	-1,026	ELAST.
862	-1,027	ELAST.	-1,027	ELAST.	863	-1,014	ELAST.	-1,014	ELAST.	864	-1,007	ELAST.	-1,007	ELAST.
865	-0,986	ELAST.	-0,986	ELAST.	866	-0,997	ELAST.	-0,997	ELAST.	867	-1,016	ELAST.	-1,016	ELAST.
868	-1,025	ELAST.	-1,025	ELAST.	869	-1,009	ELAST.	-1,009	ELAST.	870	-1,022	ELAST.	-1,022	ELAST.
871	-1,036	ELAST.	-1,036	ELAST.	872	-1,033	ELAST.	-1,033	ELAST.	873	-0,947	ELAST.	-0,947	ELAST.
874	-0,972	ELAST.	-0,972	ELAST.	875	-0,987	ELAST.	-0,987	ELAST.	876	-0,962	ELAST.	-0,962	ELAST.
877	-0,942	ELAST.	-0,942	ELAST.	878	-0,945	ELAST.	-0,945	ELAST.	879	-0,958	ELAST.	-0,958	ELAST.
880	-0,980	ELAST.	-0,980	ELAST.	881	-0,963	ELAST.	-0,963	ELAST.	882	-0,975	ELAST.	-0,975	ELAST.
883	-0,983	ELAST.	-0,983	ELAST.	884	-0,994	ELAST.	-0,994	ELAST.	885	-0,978	ELAST.	-0,978	ELAST.
886	-0,958	ELAST.	-0,958	ELAST.	887	-1,003	ELAST.	-1,003	ELAST.	888	-0,999	ELAST.	-0,999	ELAST.
889	-1,019	ELAST.	-1,019	ELAST.	890	-1,018	ELAST.	-1,018	ELAST.	891	-1,035	ELAST.	-1,035	ELAST.
892	-1,036	ELAST.	-1,036	ELAST.	893	-0,999	ELAST.	-0,999	ELAST.	894	-1,005	ELAST.	-1,005	ELAST.
895	-1,021	ELAST.	-1,021	ELAST.	896	-1,039	ELAST.	-1,039	ELAST.	897	-1,036	ELAST.	-1,036	ELAST.
898	-1,027	ELAST.	-1,027	ELAST.	899	-1,035	ELAST.	-1,035	ELAST.	900	-1,045	ELAST.	-1,045	ELAST.
901	-1,052	ELAST.	-1,052	ELAST.	902	-1,014	ELAST.	-1,014	ELAST.	903	-1,053	ELAST.	-1,053	ELAST.
904	-1,056	ELAST.	-1,056	ELAST.	905	-1,063	ELAST.	-1,063	ELAST.	906	-1,065	ELAST.	-1,065	ELAST.
907	-1,078	ELAST.	-1,078	ELAST.	908	-1,080	ELAST.	-1,080	ELAST.	909	-0,979	ELAST.	-0,979	ELAST.
910	-0,994	ELAST.	-0,994	ELAST.	911	-1,010	ELAST.	-1,010	ELAST.	912	-1,006	ELAST.	-1,006	ELAST.
913	-1,038	ELAST.	-1,038	ELAST.	914	-1,047	ELAST.	-1,047	ELAST.	915	-1,072	ELAST.	-1,072	ELAST.
916	-1,078	ELAST.	-1,078	ELAST.	917	-1,018	ELAST.	-1,018	ELAST.	918	-1,056	ELAST.	-1,056	ELAST.
919	-1,031	ELAST.	-1,031	ELAST.	920	-1,028	ELAST.	-1,028	ELAST.	921	-1,044	ELAST.	-1,044	ELAST.
922	-1,058	ELAST.	-1,058	ELAST.	923	-1,044	ELAST.	-1,044	ELAST.	924	-1,057	ELAST.	-1,057	ELAST.
925	-1,065	ELAST.	-1,065	ELAST.	926	-1,066	ELAST.	-1,066	ELAST.	927	-1,073	ELAST.	-1,073	ELAST.
928	-1,079	ELAST.	-1,079	ELAST.	929	-1,084	ELAST.	-1,084	ELAST.	930	-1,089	ELAST.	-1,089	ELAST.
931	-1,109	ELAST.	-1,109	ELAST.	932	-1,112	ELAST.	-1,112	ELAST.	933	-1,115	ELAST.	-1,115	ELAST.
934	-1,117	ELAST.	-1,117	ELAST.	935	-1,094	ELAST.	-1,094	ELAST.	936	-1,119	ELAST.	-1,119	ELAST.
937	-1,099	ELAST.	-1,099	ELAST.	938	-1,122	ELAST.	-1,122	ELAST.	939	-1,104	ELAST.	-1,104	ELAST.
940	-1,085	ELAST.	-1,085	ELAST.	941	-1,059	ELAST.	-1,059	ELAST.	942	-1,063	ELAST.	-1,063	ELAST.
943	-1,072	ELAST.	-1,072	ELAST.	944	-1,067	ELAST.	-1,067	ELAST.	945	-1,078	ELAST.	-1,078	ELAST.
946	-1,083	ELAST.	-1,083	ELAST.	947	-1,093	ELAST.	-1,093	ELAST.	948	-1,110	ELAST.	-1,110	ELAST.
949	-1,093	ELAST.	-1,093	ELAST.	950	-1,088	ELAST.	-1,088	ELAST.	951	-1,112	ELAST.	-1,112	ELAST.
952	-1,103	ELAST.	-1,103	ELAST.	953	-1,117	ELAST.	-1,117	ELAST.	954	-1,125	ELAST.	-1,125	ELAST.
955	-1,125	ELAST.	-1,125	ELAST.	956	-1,129	ELAST.	-1,129	ELAST.	957	-1,135	ELAST.	-1,135	ELAST.
958	-1,141	ELAST.	-1,141	ELAST.	959	-0,994	ELAST.	-0,994	ELAST.	960	-0,838	ELAST.	-0,838	ELAST.
961	-0,802	ELAST.	-0,802	ELAST.	962	-0,747	ELAST.	-0,747	ELAST.	963	-0,762	ELAST.	-0,762	ELAST.
964	-0,782	ELAST.	-0,782	ELAST.	965	-0,814	ELAST.	-0,814	ELAST.	966	-0,738	ELAST.	-0,738	ELAST.
967	-1,180	ELAST.	-1,180	ELAST.	968	-1,226	ELAST.	-1,226	ELAST.	969	-1,135	ELAST.	-1,135	ELAST.
970	-1,242	ELAST.	-1,242	ELAST.	971	-1,227	ELAST.	-1,227	ELAST.	972	-1,092	ELAST.	-1,092	ELAST.
973	-1,226	ELAST.	-1,226	ELAST.	974	-1,243	ELAST.	-1,243	ELAST.	975	-1,274	ELAST.	-1,274	ELAST.
976	-1,066	ELAST.	-1,066	ELAST.	977	-1,057	ELAST.	-1,057	ELAST.	978	-1,069	ELAST.	-1,069	ELAST.
979	-1,060	ELAST.	-1,060	ELAST.	980	-1,074	ELAST.	-1,074	ELAST.	981	-1,048	ELAST.	-1,048	ELAST.
982	-1,081	ELAST.	-1,081	ELAST.	983	-1,082	ELAST.	-1,082	ELAST.	984	-1,085	ELAST.	-1,085	ELAST.
985	-1,121	ELAST.	-1,121	ELAST.	986	-1,162	ELAST.	-1,162	ELAST.	987	-1,160	ELAST.	-1,160	ELAST.
988	-1,166	ELAST.	-1,166	ELAST.	989	-1,170	ELAST.	-1,170	ELAST.	990	-0,975	ELAST.	-0,975	ELAST.
991	-0,954	ELAST.	-0,954	ELAST.	992	-0,938	ELAST.	-0,938	ELAST.	993	-0,925	ELAST.	-0,925	ELAST.
994	-0,918	ELAST.	-0,918	ELAST.	995	-0,914	ELAST.	-0,914	ELAST.	996	-0,912	ELAST.	-0,912	ELAST.
997	-0,910	ELAST.	-0,910	ELAST.	998	-0,908	ELAST.	-0,908	ELAST.	999	-0,899	ELAST.	-0,899	ELAST.
1000	-0,904	ELAST.	-0,904	ELAST.	1001	-0,893	ELAST.	-0,893	ELAST.	1002	-1,083	ELAST.	-1,083	ELAST.

PORTANZA GLOBALE PIASTRE - ABBASSAMENTI COMBINAZ.: A1/1

	DRENATE		NON DRENATE			DRENATE		NON DRENATE			DRENATE		NON DRENATE	
Nodo3d N.ro	SpostZ (cm)	SpostZ/ SpostEl	SpostZ (cm)	SpostZ/ SpostEl	Nodo3d N.ro	SpostZ (cm)	SpostZ/ SpostEl	SpostZ (cm)	SpostZ/ SpostEl	Nodo3d N.ro	SpostZ (cm)	SpostZ/ SpostEl	SpostZ (cm)	SpostZ/ SpostEl
1003	-1,065	ELAST.	-1,065	ELAST.	1004	-0,886	ELAST.	-0,886	ELAST.	1005	-0,878	ELAST.	-0,878	ELAST.
1006	-0,869	ELAST.	-0,869	ELAST.	1007	-0,859	ELAST.	-0,859	ELAST.	1008	-0,849	ELAST.	-0,849	ELAST.
1009	-0,839	ELAST.	-0,839	ELAST.	1010	-0,830	ELAST.	-0,830	ELAST.	1011	-0,823	ELAST.	-0,823	ELAST.
1012	-0,819	ELAST.	-0,819	ELAST.	1013	-0,818	ELAST.	-0,818	ELAST.	1014	-0,821	ELAST.	-0,821	ELAST.
1015	-0,827	ELAST.	-0,827	ELAST.	1016	-0,907	ELAST.	-0,907	ELAST.	1017	-0,944	ELAST.	-0,944	ELAST.
1018	-0,977	ELAST.	-0,977	ELAST.	1019	-1,004	ELAST.	-1,004	ELAST.	1020	-1,024	ELAST.	-1,024	ELAST.
1021	-0,770	ELAST.	-0,770	ELAST.	1022	-1,256	ELAST.	-1,256	ELAST.	1023	-1,212	ELAST.	-1,212	ELAST.
1024	-1,315	ELAST.	-1,315	ELAST.	1025	-1,257	ELAST.	-1,257	ELAST.	1026	-1,311	ELAST.	-1,311	ELAST.
1027	-1,158	ELAST.	-1,158	ELAST.	1028	-1,164	ELAST.	-1,164	ELAST.	1029	-1,037	ELAST.	-1,037	ELAST.
1030	-1,093	ELAST.	-1,093	ELAST.	1031	-1,095	ELAST.	-1,095	ELAST.	1032	-1,102	ELAST.	-1,102	ELAST.
1033	-1,106	ELAST.	-1,106	ELAST.	1034	-1,098	ELAST.	-1,098	ELAST.	1035	-1,071	ELAST.	-1,071	ELAST.
1036	-1,000	ELAST.	-1,000	ELAST.	1037	-1,004	ELAST.	-1,004	ELAST.	1038	-1,008	ELAST.	-1,008	ELAST.
1039	-1,011	ELAST.	-1,011	ELAST.	1040	-1,014	ELAST.	-1,014	ELAST.	1041	-1,017	ELAST.	-1,017	ELAST.
1042	-1,021	ELAST.	-1,021	ELAST.	1043	-1,027	ELAST.	-1,027	ELAST.	1044	-1,037	ELAST.	-1,037	ELAST.
1045	-1,049	ELAST.	-1,049	ELAST.	1046	-0,833	ELAST.	-0,833	ELAST.	1047	-0,832	ELAST.	-0,832	ELAST.
1048	-0,831	ELAST.	-0,831	ELAST.	1049	-0,829	ELAST.	-0,829	ELAST.	1050	-0,827	ELAST.	-0,827	ELAST.
1051	-0,825	ELAST.	-0,825	ELAST.	1052	-0,822	ELAST.	-0,822	ELAST.	1053	-0,819	ELAST.	-0,819	ELAST.
1054	-0,817	ELAST.	-0,817	ELAST.	1055	-0,738	ELAST.	-0,738	ELAST.	1056	-1,160	ELAST.	-1,160	ELAST.
1057	-1,157	ELAST.	-1,157	ELAST.	1058	-1,166	ELAST.	-1,166	ELAST.	1059	-1,163	ELAST.	-1,163	ELAST.
1060	-1,167	ELAST.	-1,167	ELAST.	1061	-1,166	ELAST.	-1,166	ELAST.	1062	-1,163	ELAST.	-1,163	ELAST.
1063	-1,165	ELAST.	-1,165	ELAST.	1064	-1,161	ELAST.	-1,161	ELAST.	1065	-1,159	ELAST.	-1,159	ELAST.
1066	-1,160	ELAST.	-1,160	ELAST.	1067	-1,100	ELAST.	-1,100	ELAST.	1068	-1,116	ELAST.	-1,116	ELAST.
1069	-1,126	ELAST.	-1,126	ELAST.	1070	-1,169	ELAST.	-1,169	ELAST.	1071	-1,129	ELAST.	-1,129	ELAST.
1072	-1,123	ELAST.	-1,123	ELAST.	1073	-1,128	ELAST.	-1,128	ELAST.	1074	-1,111	ELAST.	-1,111	ELAST.
1075	-1,276	ELAST.	-1,276	ELAST.	1076	-1,245	ELAST.	-1,245	ELAST.	1077	-1,217	ELAST.	-1,217	ELAST.
1078	-1,194	ELAST.	-1,194	ELAST.	1079	-1,176	ELAST.	-1,176	ELAST.	1080	-1,156	ELAST.	-1,156	ELAST.
1081	-1,044	ELAST.	-1,044	ELAST.	1082	-1,091	ELAST.	-1,091	ELAST.	1083	-1,113	ELAST.	-1,113	ELAST.
1084	-1,121	ELAST.	-1,121	ELAST.	1085	-1,132	ELAST.	-1,132	ELAST.	1086	-1,160	ELAST.	-1,160	ELAST.
1087	-1,145	ELAST.	-1,145	ELAST.										

PORTANZA GLOBALE PIASTRE - MOLTIPLICATORI DI COLLASSO - SLD

	DRENATE				NON DRENATE				RISULTATI	
Comb N.ro	Risult (t)	Resist (t)	Moltipl. Collasso	%Pl. Moll	Risult (t)	Resist (t)	Moltipl. Collasso	%Pl. Moll	Moltipl. Minimo	STATUS (m)
A1 / 3	4346	4563	1,050	0	4346	4563	1,050	0	1,050	OK
A1 / 4	4346	4563	1,050	0	4346	4563	1,050	0		OK
A1 / 5	4346	4563	1,050	0	4346	4563	1,050	0		OK
A1 / 6	4346	4563	1,050	0	4346	4563	1,050	0		OK
A1 / 7	4345	4562	1,050	0	4345	4562	1,050	0		OK
A1 / 8	4345	4562	1,050	0	4345	4562	1,050	0		OK
A1 / 9	4345	4562	1,050	0	4345	4562	1,050	0		OK
A1 / 10	4345	4562	1,050	0	4345	4562	1,050	0		OK
A1 / 11	4342	4559	1,050	0	4342	4559	1,050	0		OK
A1 / 12	4342	4559	1,050	0	4342	4559	1,050	0		OK
A1 / 13	4342	4559	1,050	0	4342	4559	1,050	0		OK
A1 / 14	4342	4559	1,050	0	4342	4559	1,050	0		OK
A1 / 15	4341	4558	1,050	0	4341	4558	1,050	0		OK
A1 / 16	4341	4558	1,050	0	4341	4558	1,050	0		OK
A1 / 17	4341	4558	1,050	0	4341	4558	1,050	0		OK
A1 / 18	4341	4558	1,050	0	4341	4558	1,050	0		OK
A1 / 19	4346	4563	1,050	0	4346	4563	1,050	0		OK
A1 / 20	4346	4563	1,050	0	4346	4563	1,050	0		OK
A1 / 21	4346	4563	1,050	0	4346	4563	1,050	0		OK
A1 / 22	4346	4563	1,050	0	4346	4563	1,050	0		OK
A1 / 23	4342	4559	1,050	0	4342	4559	1,050	0		OK
A1 / 24	4342	4559	1,050	0	4342	4559	1,050	0		OK
A1 / 25	4342	4559	1,050	0	4342	4559	1,050	0		OK
A1 / 26	4342	4559	1,050	0	4342	4559	1,050	0		OK
A1 / 27	4345	4562	1,050	0	4345	4562	1,050	0		OK
A1 / 28	4345	4562	1,050	0	4345	4562	1,050	0		OK
A1 / 29	4345	4562	1,050	0	4345	4562	1,050	0		OK
A1 / 30	4345	4562	1,050	0	4345	4562	1,050	0		OK
A1 / 31	4341	4558	1,050	0	4341	4558	1,050	0		OK
A1 / 32	4341	4558	1,050	0	4341	4558	1,050	0		OK
A1 / 33	4341	4558	1,050	0	4341	4558	1,050	0		OK
A1 / 34	4341	4558	1,050	0	4341	4558	1,050	0		OK

PORTANZA GLOBALE PIASTRE - ABBASSAMENTI COMBINAZ.: SLD/3

	DRENATE		NON DRENATE			DRENATE		NON DRENATE			DRENATE		NON DRENATE	
Nodo3d N.ro	SpostZ (cm)	SpostZ/ SpostEl	SpostZ (cm)	SpostZ/ SpostEl	Nodo3d N.ro	SpostZ (cm)	SpostZ/ SpostEl	SpostZ (cm)	SpostZ/ SpostEl	Nodo3d N.ro	SpostZ (cm)	SpostZ/ SpostEl	SpostZ (cm)	SpostZ/ SpostEl
1	-0,713	ELAST.	-0,713	ELAST.	2	-0,721	ELAST.	-0,721	ELAST.	5	-0,640	ELAST.	-0,640	ELAST.
7	-0,586	ELAST.	-0,586	ELAST.	9	-0,578	ELAST.	-0,578	ELAST.	11	-0,560	ELAST.	-0,560	ELAST.

PORTANZA GLOBALE PIASTRE - ABBASSAMENTI COMBINAZ.: SLD/3

	DRENATE		NON DRENATE			DRENATE		NON DRENATE			DRENATE		NON DRENATE	
Nodo3d N.ro	SpostZ (cm)	SpostZ/ SpostEl	SpostZ (cm)	SpostZ/ SpostEl	Nodo3d N.ro	SpostZ (cm)	SpostZ/ SpostEl	SpostZ (cm)	SpostZ/ SpostEl	Nodo3d N.ro	SpostZ (cm)	SpostZ/ SpostEl	SpostZ (cm)	SpostZ/ SpostEl
13	-0,541	ELAST.	-0,541	ELAST.	15	-0,555	ELAST.	-0,555	ELAST.	17	-0,653	ELAST.	-0,653	ELAST.
19	-0,541	ELAST.	-0,541	ELAST.	21	-0,517	ELAST.	-0,517	ELAST.	23	-0,694	ELAST.	-0,694	ELAST.
25	-0,586	ELAST.	-0,586	ELAST.	27	-0,513	ELAST.	-0,513	ELAST.	29	-0,502	ELAST.	-0,502	ELAST.
31	-0,713	ELAST.	-0,713	ELAST.	33	-0,637	ELAST.	-0,637	ELAST.	35	-0,650	ELAST.	-0,650	ELAST.
37	-0,701	ELAST.	-0,701	ELAST.	39	-0,637	ELAST.	-0,637	ELAST.	41	-0,671	ELAST.	-0,671	ELAST.
44	-0,767	ELAST.	-0,767	ELAST.	46	-0,775	ELAST.	-0,775	ELAST.	48	-0,529	ELAST.	-0,529	ELAST.
49	-0,552	ELAST.	-0,552	ELAST.	52	-0,831	ELAST.	-0,831	ELAST.	53	-0,711	ELAST.	-0,711	ELAST.
56	-0,735	ELAST.	-0,735	ELAST.	57	-0,697	ELAST.	-0,697	ELAST.	60	-0,649	ELAST.	-0,649	ELAST.
61	-0,671	ELAST.	-0,671	ELAST.	64	-0,641	ELAST.	-0,641	ELAST.	65	-0,666	ELAST.	-0,666	ELAST.
68	-0,574	ELAST.	-0,574	ELAST.	69	-0,570	ELAST.	-0,570	ELAST.	72	-0,591	ELAST.	-0,591	ELAST.
73	-0,588	ELAST.	-0,588	ELAST.	76	-0,670	ELAST.	-0,670	ELAST.	77	-0,677	ELAST.	-0,677	ELAST.
80	-0,778	ELAST.	-0,778	ELAST.	81	-0,783	ELAST.	-0,783	ELAST.	84	-0,769	ELAST.	-0,769	ELAST.
85	-0,830	ELAST.	-0,830	ELAST.	88	-0,727	ELAST.	-0,727	ELAST.	89	-0,735	ELAST.	-0,735	ELAST.
92	-0,705	ELAST.	-0,705	ELAST.	93	-0,725	ELAST.	-0,725	ELAST.	96	-0,728	ELAST.	-0,728	ELAST.
99	-0,728	ELAST.	-0,728	ELAST.	101	-0,736	ELAST.	-0,736	ELAST.	102	-0,739	ELAST.	-0,739	ELAST.
105	-0,754	ELAST.	-0,754	ELAST.	106	-0,793	ELAST.	-0,793	ELAST.	108	-0,857	ELAST.	-0,857	ELAST.
109	-0,753	ELAST.	-0,753	ELAST.	112	-0,899	ELAST.	-0,899	ELAST.	114	-0,538	ELAST.	-0,538	ELAST.
116	-0,740	ELAST.	-0,740	ELAST.	118	-0,742	ELAST.	-0,742	ELAST.	119	-0,744	ELAST.	-0,744	ELAST.
262	-0,557	ELAST.	-0,557	ELAST.	263	-0,642	ELAST.	-0,642	ELAST.	264	-0,722	ELAST.	-0,722	ELAST.
265	-0,864	ELAST.	-0,864	ELAST.	266	-0,908	ELAST.	-0,908	ELAST.	267	-0,798	ELAST.	-0,798	ELAST.
268	-0,739	ELAST.	-0,739	ELAST.	269	-0,706	ELAST.	-0,706	ELAST.	270	-0,582	ELAST.	-0,582	ELAST.
271	-0,500	ELAST.	-0,500	ELAST.	272	-0,543	ELAST.	-0,543	ELAST.	273	-0,716	ELAST.	-0,716	ELAST.
274	-0,540	ELAST.	-0,540	ELAST.	275	-0,554	ELAST.	-0,554	ELAST.	276	-0,553	ELAST.	-0,553	ELAST.
277	-0,553	ELAST.	-0,553	ELAST.	278	-0,801	ELAST.	-0,801	ELAST.	279	-0,770	ELAST.	-0,770	ELAST.
280	-0,740	ELAST.	-0,740	ELAST.	281	-0,715	ELAST.	-0,715	ELAST.	282	-0,663	ELAST.	-0,663	ELAST.
283	-0,657	ELAST.	-0,657	ELAST.	284	-0,572	ELAST.	-0,572	ELAST.	285	-0,590	ELAST.	-0,590	ELAST.
286	-0,674	ELAST.	-0,674	ELAST.	287	-0,779	ELAST.	-0,779	ELAST.	288	-0,780	ELAST.	-0,780	ELAST.
289	-0,781	ELAST.	-0,781	ELAST.	290	-0,800	ELAST.	-0,800	ELAST.	291	-0,716	ELAST.	-0,716	ELAST.
292	-0,719	ELAST.	-0,719	ELAST.	293	-0,726	ELAST.	-0,726	ELAST.	294	-0,609	ELAST.	-0,609	ELAST.
295	-0,635	ELAST.	-0,635	ELAST.	296	-0,658	ELAST.	-0,658	ELAST.	297	-0,689	ELAST.	-0,689	ELAST.
298	-0,696	ELAST.	-0,696	ELAST.	299	-0,700	ELAST.	-0,700	ELAST.	300	-0,644	ELAST.	-0,644	ELAST.
301	-0,647	ELAST.	-0,647	ELAST.	302	-0,650	ELAST.	-0,650	ELAST.	303	-0,657	ELAST.	-0,657	ELAST.
304	-0,660	ELAST.	-0,660	ELAST.	305	-0,665	ELAST.	-0,665	ELAST.	306	-0,672	ELAST.	-0,672	ELAST.
307	-0,682	ELAST.	-0,682	ELAST.	308	-0,707	ELAST.	-0,707	ELAST.	309	-0,719	ELAST.	-0,719	ELAST.
310	-0,730	ELAST.	-0,730	ELAST.	311	-0,737	ELAST.	-0,737	ELAST.	312	-0,733	ELAST.	-0,733	ELAST.
313	-0,725	ELAST.	-0,725	ELAST.	314	-0,709	ELAST.	-0,709	ELAST.	315	-0,716	ELAST.	-0,716	ELAST.
316	-0,722	ELAST.	-0,722	ELAST.	317	-0,738	ELAST.	-0,738	ELAST.	318	-0,761	ELAST.	-0,761	ELAST.
319	-0,770	ELAST.	-0,770	ELAST.	320	-0,781	ELAST.	-0,781	ELAST.	321	-0,830	ELAST.	-0,830	ELAST.
322	-0,804	ELAST.	-0,804	ELAST.	323	-0,778	ELAST.	-0,778	ELAST.	324	-0,881	ELAST.	-0,881	ELAST.
325	-0,863	ELAST.	-0,863	ELAST.	326	-0,846	ELAST.	-0,846	ELAST.	327	-0,785	ELAST.	-0,785	ELAST.
328	-0,787	ELAST.	-0,787	ELAST.	329	-0,790	ELAST.	-0,790	ELAST.	330	-0,807	ELAST.	-0,807	ELAST.
331	-0,789	ELAST.	-0,789	ELAST.	332	-0,776	ELAST.	-0,776	ELAST.	333	-0,769	ELAST.	-0,769	ELAST.
334	-0,767	ELAST.	-0,767	ELAST.	335	-0,770	ELAST.	-0,770	ELAST.	336	-0,772	ELAST.	-0,772	ELAST.
337	-0,774	ELAST.	-0,774	ELAST.	338	-0,776	ELAST.	-0,776	ELAST.	339	-0,777	ELAST.	-0,777	ELAST.
340	-0,777	ELAST.	-0,777	ELAST.	341	-0,851	ELAST.	-0,851	ELAST.	342	-0,844	ELAST.	-0,844	ELAST.
343	-0,838	ELAST.	-0,838	ELAST.	344	-0,550	ELAST.	-0,550	ELAST.	345	-0,547	ELAST.	-0,547	ELAST.
346	-0,545	ELAST.	-0,545	ELAST.	347	-0,542	ELAST.	-0,542	ELAST.	348	-0,540	ELAST.	-0,540	ELAST.
349	-0,820	ELAST.	-0,820	ELAST.	350	-0,816	ELAST.	-0,816	ELAST.	351	-0,823	ELAST.	-0,823	ELAST.
352	-0,841	ELAST.	-0,841	ELAST.	353	-0,868	ELAST.	-0,868	ELAST.	354	-0,732	ELAST.	-0,732	ELAST.
355	-0,740	ELAST.	-0,740	ELAST.	356	-0,745	ELAST.	-0,745	ELAST.	357	-0,750	ELAST.	-0,750	ELAST.
358	-0,732	ELAST.	-0,732	ELAST.	359	-0,748	ELAST.	-0,748	ELAST.	360	-0,741	ELAST.	-0,741	ELAST.
361	-0,615	ELAST.	-0,615	ELAST.	362	-0,629	ELAST.	-0,629	ELAST.	363	-0,632	ELAST.	-0,632	ELAST.
364	-0,618	ELAST.	-0,618	ELAST.	365	-0,621	ELAST.	-0,621	ELAST.	366	-0,635	ELAST.	-0,635	ELAST.
367	-0,606	ELAST.	-0,606	ELAST.	368	-0,604	ELAST.	-0,604	ELAST.	369	-0,589	ELAST.	-0,589	ELAST.
370	-0,595	ELAST.	-0,595	ELAST.	371	-0,597	ELAST.	-0,597	ELAST.	372	-0,591	ELAST.	-0,591	ELAST.
373	-0,609	ELAST.	-0,609	ELAST.	374	-0,623	ELAST.	-0,623	ELAST.	375	-0,610	ELAST.	-0,610	ELAST.
376	-0,599	ELAST.	-0,599	ELAST.	377	-0,593	ELAST.	-0,593	ELAST.	378	-0,601	ELAST.	-0,601	ELAST.
379	-0,594	ELAST.	-0,594	ELAST.	380	-0,587	ELAST.	-0,587	ELAST.	381	-0,586	ELAST.	-0,586	ELAST.
382	-0,588	ELAST.	-0,588	ELAST.	383	-0,637	ELAST.	-0,637	ELAST.	384	-0,624	ELAST.	-0,624	ELAST.
385	-0,640	ELAST.	-0,640	ELAST.	386	-0,642	ELAST.	-0,642	ELAST.	387	-0,626	ELAST.	-0,626	ELAST.
388	-0,628	ELAST.	-0,628	ELAST.	389	-0,645	ELAST.	-0,645	ELAST.	390	-0,611	ELAST.	-0,611	ELAST.
391	-0,612	ELAST.	-0,612	ELAST.	392	-0,601	ELAST.	-0,601	ELAST.	393	-0,601	ELAST.	-0,601	ELAST.
394	-0,593	ELAST.	-0,593	ELAST.	395	-0,592	ELAST.	-0,592	ELAST.	396	-0,613	ELAST.	-0,613	ELAST.
397	-0,631	ELAST.	-0,631	ELAST.	398	-0,616	ELAST.	-0,616	ELAST.	399	-0,601	ELAST.	-0,601	ELAST.
400	-0,592	ELAST.	-0,592	ELAST.	401	-0,602	ELAST.	-0,602	ELAST.	402	-0,592	ELAST.	-0,592	ELAST.
403	-0,649	ELAST.	-0,649	ELAST.	404	-0,582	ELAST.	-0,582	ELAST.	405	-0,584	ELAST.	-0,584	ELAST.
406	-0,584	ELAST.	-0,584	ELAST.	407	-0,582	ELAST.	-0,582	ELAST.	408	-0,585	ELAST.	-0,585	ELAST.
409	-0,589	ELAST.	-0,589	ELAST.	410	-0,585	ELAST.	-0,585	ELAST.	411	-0,582	ELAST.	-0,582	ELAST.
412	-0,581	ELAST.	-0,581	ELAST.	413	-0,588	ELAST.	-0,588	ELAST.	414	-0,584	ELAST.	-0,584	ELAST.
415	-0,579	ELAST.	-0,579	ELAST.	416	-0,579	ELAST.	-0,579	ELAST.	417	-0,572	ELAST.	-0,572	ELAST.
418	-0,576	ELAST.	-0,576	ELAST.	419	-0,575	ELAST.	-0,575	ELAST.	420	-0,570	ELAST.	-0,570	ELAST.
421	-0,578	ELAST.	-0,578	ELAST.	422	-0,577	ELAST.	-0,577	ELAST.	423	-0,574	ELAST.	-0,574	ELAST.
424	-0,568	ELAST.	-0,568	ELAST.	425	-0,572	ELAST.	-0,572	ELAST.	426	-0,566	ELAST.	-0,566	ELAST.
427	-0,562	ELAST.	-0,562	ELAST.	428	-0,565	ELAST.	-0,565	ELAST.	429	-0,568	ELAST.	-0,568	ELAST.
430	-0,586	ELAST.	-0,586	ELAST.	431	-0,582	ELAST.	-0,582	ELAST.	432	-0,580	ELAST.	-0,580	ELAST.
433	-0,575	ELAST.	-0,575	ELAST.	434	-0,578	ELAST.	-0,578	ELAST.	435	-0,585	ELAST.	-0,585	ELAST.
436	-0,580	ELAST.	-0,580	ELAST.	437	-0,576	ELAST.	-0,576	ELAST.	438	-0,580	ELAST.	-0,580	ELAST.
439	-0,576	ELAST.	-0,576	ELAST.	440	-0,573	ELAST.	-0,573	ELAST.	441	-0,585	ELAST.	-0,585	ELAST.
442	-0,572	ELAST.	-0,572	ELAST.	443	-0,570	ELAST.	-0,570	ELAST.	444	-0,564	ELAST.	-0,564	ELAST.
445	-0,568	ELAST.	-0,568	ELAST.	446	-0,562	ELAST.	-0,562	ELAST.	447	-0,556	ELAST.	-0,556	ELAST.
448	-0,559	ELAST.	-0,559	ELAST.	449	-0,567	ELAST.	-0,567	ELAST.	450	-0,562	ELAST.	-0,562	ELAST.
451	-0,569	ELAST.	-0,569	ELAST.	452	-0,564	ELAST.	-0,564	ELAST.	453	-0,555	ELAST.	-0,555	ELAST.
454	-0,555	ELAST.	-0,555	ELAST.	455	-0,573	ELAST.	-0,573	ELAST.	456	-0,655	ELAST.	-0,655	ELAST.
457	-0,637	ELAST.	-0,637	ELAST.	458	-0,664	ELAST.	-0,664	ELAST.	459	-0,675	ELAST.	-0,675	ELAST.
460	-0,657	ELAST.	-0,657	ELAST.	461	-0,645	ELAST.	-0,645	ELAST.	462	-0,621	ELAST.	-0,621	ELAST.
463	-0,629	ELAST.	-0,629	ELAST.	464	-0,607	ELAST.	-0,607	ELAST.	465	-0,615	ELAST.	-0,615	ELAST.
466	-0,596	ELAST.	-0,596	ELAST.	467	-0,670	ELAST.	-0,670	ELAST.	468	-0,687	ELAST.	-0,687	ELAST.
469	-0,700	ELAST.	-0,700	ELAST.	470	-0,683	ELAST.	-0,683	ELAST.	471	-0,640	ELAST.	-0,640	ELAST.
472	-0,654	ELAST.	-0,654	ELAST.	473	-0,627	ELAST.	-0,627	ELAST.	474	-0,641	ELAST.	-0,641	ELAST.

PORTANZA GLOBALE PIASTRE - ABBASSAMENTI COMBINAZ.: SLD/3

	DRENATE		NON DRENATE			DRENATE		NON DRENATE			DRENATE		NON DRENATE	
Nodo3d N.ro	SpostZ (cm)	SpostZ/ SpostEl	SpostZ (cm)	SpostZ/ SpostEl	Nodo3d N.ro	SpostZ (cm)	SpostZ/ SpostEl	SpostZ (cm)	SpostZ/ SpostEl	Nodo3d N.ro	SpostZ (cm)	SpostZ/ SpostEl	SpostZ (cm)	SpostZ/ SpostEl
475	-0,616	ELAST.	-0,616	ELAST.	476	-0,604	ELAST.	-0,604	ELAST.	477	-0,711	ELAST.	-0,711	ELAST.
478	-0,695	ELAST.	-0,695	ELAST.	479	-0,668	ELAST.	-0,668	ELAST.	480	-0,720	ELAST.	-0,720	ELAST.
481	-0,704	ELAST.	-0,704	ELAST.	482	-0,681	ELAST.	-0,681	ELAST.	483	-0,656	ELAST.	-0,656	ELAST.
484	-0,647	ELAST.	-0,647	ELAST.	485	-0,631	ELAST.	-0,631	ELAST.	486	-0,669	ELAST.	-0,669	ELAST.
487	-0,690	ELAST.	-0,690	ELAST.	488	-0,679	ELAST.	-0,679	ELAST.	489	-0,661	ELAST.	-0,661	ELAST.
490	-0,694	ELAST.	-0,694	ELAST.	491	-0,682	ELAST.	-0,682	ELAST.	492	-0,691	ELAST.	-0,691	ELAST.
493	-0,680	ELAST.	-0,680	ELAST.	494	-0,670	ELAST.	-0,670	ELAST.	495	-0,674	ELAST.	-0,674	ELAST.
496	-0,705	ELAST.	-0,705	ELAST.	497	-0,708	ELAST.	-0,708	ELAST.	498	-0,721	ELAST.	-0,721	ELAST.
499	-0,723	ELAST.	-0,723	ELAST.	500	-0,589	ELAST.	-0,589	ELAST.	501	-0,596	ELAST.	-0,596	ELAST.
502	-0,583	ELAST.	-0,583	ELAST.	503	-0,591	ELAST.	-0,591	ELAST.	504	-0,580	ELAST.	-0,580	ELAST.
505	-0,609	ELAST.	-0,609	ELAST.	506	-0,624	ELAST.	-0,624	ELAST.	507	-0,604	ELAST.	-0,604	ELAST.
508	-0,601	ELAST.	-0,601	ELAST.	509	-0,619	ELAST.	-0,619	ELAST.	510	-0,617	ELAST.	-0,617	ELAST.
511	-0,588	ELAST.	-0,588	ELAST.	512	-0,640	ELAST.	-0,640	ELAST.	513	-0,577	ELAST.	-0,577	ELAST.
514	-0,574	ELAST.	-0,574	ELAST.	515	-0,571	ELAST.	-0,571	ELAST.	516	-0,586	ELAST.	-0,586	ELAST.
517	-0,584	ELAST.	-0,584	ELAST.	518	-0,599	ELAST.	-0,599	ELAST.	519	-0,582	ELAST.	-0,582	ELAST.
520	-0,598	ELAST.	-0,598	ELAST.	521	-0,616	ELAST.	-0,616	ELAST.	522	-0,616	ELAST.	-0,616	ELAST.
523	-0,597	ELAST.	-0,597	ELAST.	524	-0,566	ELAST.	-0,566	ELAST.	525	-0,559	ELAST.	-0,559	ELAST.
526	-0,636	ELAST.	-0,636	ELAST.	527	-0,634	ELAST.	-0,634	ELAST.	528	-0,655	ELAST.	-0,655	ELAST.
529	-0,651	ELAST.	-0,651	ELAST.	530	-0,665	ELAST.	-0,665	ELAST.	531	-0,661	ELAST.	-0,661	ELAST.
532	-0,669	ELAST.	-0,669	ELAST.	533	-0,666	ELAST.	-0,666	ELAST.	534	-0,649	ELAST.	-0,649	ELAST.
535	-0,660	ELAST.	-0,660	ELAST.	536	-0,665	ELAST.	-0,665	ELAST.	537	-0,633	ELAST.	-0,633	ELAST.
538	-0,649	ELAST.	-0,649	ELAST.	539	-0,633	ELAST.	-0,633	ELAST.	540	-0,615	ELAST.	-0,615	ELAST.
541	-0,660	ELAST.	-0,660	ELAST.	542	-0,663	ELAST.	-0,663	ELAST.	543	-0,661	ELAST.	-0,661	ELAST.
544	-0,668	ELAST.	-0,668	ELAST.	545	-0,671	ELAST.	-0,671	ELAST.	546	-0,650	ELAST.	-0,650	ELAST.
547	-0,649	ELAST.	-0,649	ELAST.	548	-0,633	ELAST.	-0,633	ELAST.	549	-0,666	ELAST.	-0,666	ELAST.
550	-0,563	ELAST.	-0,563	ELAST.	551	-0,559	ELAST.	-0,559	ELAST.	552	-0,555	ELAST.	-0,555	ELAST.
553	-0,558	ELAST.	-0,558	ELAST.	554	-0,553	ELAST.	-0,553	ELAST.	555	-0,553	ELAST.	-0,553	ELAST.
556	-0,547	ELAST.	-0,547	ELAST.	557	-0,549	ELAST.	-0,549	ELAST.	558	-0,542	ELAST.	-0,542	ELAST.
559	-0,552	ELAST.	-0,552	ELAST.	560	-0,542	ELAST.	-0,542	ELAST.	561	-0,548	ELAST.	-0,548	ELAST.
562	-0,543	ELAST.	-0,543	ELAST.	563	-0,537	ELAST.	-0,537	ELAST.	564	-0,536	ELAST.	-0,536	ELAST.
565	-0,530	ELAST.	-0,530	ELAST.	566	-0,539	ELAST.	-0,539	ELAST.	567	-0,533	ELAST.	-0,533	ELAST.
568	-0,535	ELAST.	-0,535	ELAST.	569	-0,530	ELAST.	-0,530	ELAST.	570	-0,526	ELAST.	-0,526	ELAST.
571	-0,524	ELAST.	-0,524	ELAST.	572	-0,529	ELAST.	-0,529	ELAST.	573	-0,534	ELAST.	-0,534	ELAST.
574	-0,544	ELAST.	-0,544	ELAST.	575	-0,548	ELAST.	-0,548	ELAST.	576	-0,540	ELAST.	-0,540	ELAST.
577	-0,537	ELAST.	-0,537	ELAST.	578	-0,530	ELAST.	-0,530	ELAST.	579	-0,547	ELAST.	-0,547	ELAST.
580	-0,532	ELAST.	-0,532	ELAST.	581	-0,538	ELAST.	-0,538	ELAST.	582	-0,530	ELAST.	-0,530	ELAST.
583	-0,539	ELAST.	-0,539	ELAST.	584	-0,530	ELAST.	-0,530	ELAST.	585	-0,547	ELAST.	-0,547	ELAST.
586	-0,525	ELAST.	-0,525	ELAST.	587	-0,524	ELAST.	-0,524	ELAST.	588	-0,520	ELAST.	-0,520	ELAST.
589	-0,518	ELAST.	-0,518	ELAST.	590	-0,519	ELAST.	-0,519	ELAST.	591	-0,514	ELAST.	-0,514	ELAST.
592	-0,521	ELAST.	-0,521	ELAST.	593	-0,520	ELAST.	-0,520	ELAST.	594	-0,514	ELAST.	-0,514	ELAST.
595	-0,512	ELAST.	-0,512	ELAST.	596	-0,509	ELAST.	-0,509	ELAST.	597	-0,505	ELAST.	-0,505	ELAST.
598	-0,506	ELAST.	-0,506	ELAST.	599	-0,502	ELAST.	-0,502	ELAST.	600	-0,512	ELAST.	-0,512	ELAST.
601	-0,537	ELAST.	-0,537	ELAST.	602	-0,534	ELAST.	-0,534	ELAST.	603	-0,531	ELAST.	-0,531	ELAST.
604	-0,534	ELAST.	-0,534	ELAST.	605	-0,524	ELAST.	-0,524	ELAST.	606	-0,518	ELAST.	-0,518	ELAST.
607	-0,526	ELAST.	-0,526	ELAST.	608	-0,531	ELAST.	-0,531	ELAST.	609	-0,522	ELAST.	-0,522	ELAST.
610	-0,527	ELAST.	-0,527	ELAST.	611	-0,540	ELAST.	-0,540	ELAST.	612	-0,542	ELAST.	-0,542	ELAST.
613	-0,538	ELAST.	-0,538	ELAST.	614	-0,548	ELAST.	-0,548	ELAST.	615	-0,547	ELAST.	-0,547	ELAST.
616	-0,546	ELAST.	-0,546	ELAST.	617	-0,535	ELAST.	-0,535	ELAST.	618	-0,544	ELAST.	-0,544	ELAST.
619	-0,512	ELAST.	-0,512	ELAST.	620	-0,516	ELAST.	-0,516	ELAST.	621	-0,523	ELAST.	-0,523	ELAST.
622	-0,506	ELAST.	-0,506	ELAST.	623	-0,501	ELAST.	-0,501	ELAST.	624	-0,510	ELAST.	-0,510	ELAST.
625	-0,505	ELAST.	-0,505	ELAST.	626	-0,518	ELAST.	-0,518	ELAST.	627	-0,513	ELAST.	-0,513	ELAST.
628	-0,527	ELAST.	-0,527	ELAST.	629	-0,523	ELAST.	-0,523	ELAST.	630	-0,532	ELAST.	-0,532	ELAST.
631	-0,542	ELAST.	-0,542	ELAST.	632	-0,539	ELAST.	-0,539	ELAST.	633	-0,536	ELAST.	-0,536	ELAST.
634	-0,552	ELAST.	-0,552	ELAST.	635	-0,560	ELAST.	-0,560	ELAST.	636	-0,543	ELAST.	-0,543	ELAST.
637	-0,579	ELAST.	-0,579	ELAST.	638	-0,595	ELAST.	-0,595	ELAST.	639	-0,574	ELAST.	-0,574	ELAST.
640	-0,552	ELAST.	-0,552	ELAST.	641	-0,591	ELAST.	-0,591	ELAST.	642	-0,613	ELAST.	-0,613	ELAST.
643	-0,610	ELAST.	-0,610	ELAST.	644	-0,566	ELAST.	-0,566	ELAST.	645	-0,534	ELAST.	-0,534	ELAST.
646	-0,542	ELAST.	-0,542	ELAST.	647	-0,523	ELAST.	-0,523	ELAST.	648	-0,513	ELAST.	-0,513	ELAST.
649	-0,530	ELAST.	-0,530	ELAST.	650	-0,518	ELAST.	-0,518	ELAST.	651	-0,504	ELAST.	-0,504	ELAST.
652	-0,555	ELAST.	-0,555	ELAST.	653	-0,541	ELAST.	-0,541	ELAST.	654	-0,525	ELAST.	-0,525	ELAST.
655	-0,572	ELAST.	-0,572	ELAST.	656	-0,555	ELAST.	-0,555	ELAST.	657	-0,506	ELAST.	-0,506	ELAST.
658	-0,633	ELAST.	-0,633	ELAST.	659	-0,650	ELAST.	-0,650	ELAST.	660	-0,631	ELAST.	-0,631	ELAST.
661	-0,650	ELAST.	-0,650	ELAST.	662	-0,664	ELAST.	-0,664	ELAST.	663	-0,666	ELAST.	-0,666	ELAST.
664	-0,535	ELAST.	-0,535	ELAST.	665	-0,499	ELAST.	-0,499	ELAST.	666	-0,498	ELAST.	-0,498	ELAST.
667	-0,501	ELAST.	-0,501	ELAST.	668	-0,499	ELAST.	-0,499	ELAST.	669	-0,511	ELAST.	-0,511	ELAST.
670	-0,500	ELAST.	-0,500	ELAST.	671	-0,496	ELAST.	-0,496	ELAST.	672	-0,495	ELAST.	-0,495	ELAST.
673	-0,498	ELAST.	-0,498	ELAST.	674	-0,496	ELAST.	-0,496	ELAST.	675	-0,505	ELAST.	-0,505	ELAST.
676	-0,508	ELAST.	-0,508	ELAST.	677	-0,502	ELAST.	-0,502	ELAST.	678	-0,519	ELAST.	-0,519	ELAST.
679	-0,533	ELAST.	-0,533	ELAST.	680	-0,516	ELAST.	-0,516	ELAST.	681	-0,530	ELAST.	-0,530	ELAST.
682	-0,514	ELAST.	-0,514	ELAST.	683	-0,528	ELAST.	-0,528	ELAST.	684	-0,517	ELAST.	-0,517	ELAST.
685	-0,503	ELAST.	-0,503	ELAST.	686	-0,495	ELAST.	-0,495	ELAST.	687	-0,494	ELAST.	-0,494	ELAST.
688	-0,500	ELAST.	-0,500	ELAST.	689	-0,511	ELAST.	-0,511	ELAST.	690	-0,526	ELAST.	-0,526	ELAST.
691	-0,714	ELAST.	-0,714	ELAST.	692	-0,696	ELAST.	-0,696	ELAST.	693	-0,702	ELAST.	-0,702	ELAST.
694	-0,687	ELAST.	-0,687	ELAST.	695	-0,667	ELAST.	-0,667	ELAST.	696	-0,683	ELAST.	-0,683	ELAST.
697	-0,789	ELAST.	-0,789	ELAST.	698	-0,795	ELAST.	-0,795	ELAST.	699	-0,762	ELAST.	-0,762	ELAST.
700	-0,755	ELAST.	-0,755	ELAST.	701	-0,786	ELAST.	-0,786	ELAST.	702	-0,753	ELAST.	-0,753	ELAST.
703	-0,789	ELAST.	-0,789	ELAST.	704	-0,757	ELAST.	-0,757	ELAST.	705	-0,722	ELAST.	-0,722	ELAST.
706	-0,730	ELAST.	-0,730	ELAST.	707	-0,720	ELAST.	-0,720	ELAST.	708	-0,671	ELAST.	-0,671	ELAST.
709	-0,655	ELAST.	-0,655	ELAST.	710	-0,681	ELAST.	-0,681	ELAST.	711	-0,695	ELAST.	-0,695	ELAST.
712	-0,698	ELAST.	-0,698	ELAST.	713	-0,690	ELAST.	-0,690	ELAST.	714	-0,688	ELAST.	-0,688	ELAST.
715	-0,669	ELAST.	-0,669	ELAST.	716	-0,661	ELAST.	-0,661	ELAST.	717	-0,636	ELAST.	-0,636	ELAST.
718	-0,660	ELAST.	-0,660	ELAST.	719	-0,636	ELAST.	-0,636	ELAST.	720	-0,643	ELAST.	-0,643	ELAST.
721	-0,724	ELAST.	-0,724	ELAST.	722	-0,694	ELAST.	-0,694	ELAST.	723	-0,650	ELAST.	-0,650	ELAST.
724	-0,682	ELAST.	-0,682	ELAST.	725	-0,672	ELAST.	-0,672	ELAST.	726	-0,671	ELAST.	-0,671	ELAST.
727	-0,668	ELAST.	-0,668	ELAST.	728	-0,652	ELAST.	-0,652	ELAST.	729	-0,657	ELAST.	-0,657	ELAST.
730	-0,664	ELAST.	-0,664	ELAST.	731	-0,641	ELAST.	-0,641	ELAST.	732	-0,634	ELAST.	-0,634	ELAST.
733	-0,623	ELAST.	-0,623	ELAST.	734	-0,650	ELAST.	-0,650	ELAST.	735	-0,634	ELAST.	-0,634	ELAST.
736	-0,667	ELAST.	-0,667	ELAST.	737	-0,659	ELAST.	-0,659	ELAST.	738	-0,665	ELAST.	-0,665	ELAST.
739	-0,658	ELAST.	-0,658	ELAST.	740	-0,665	ELAST.	-0,665	ELAST.	741	-0,647	ELAST.	-0,647	ELAST.

PORTANZA GLOBALE PIASTRE - ABBASSAMENTI COMBINAZ.: SLD/3

	DRENATE		NON DRENATE			DRENATE		NON DRENATE			DRENATE		NON DRENATE	
Nodo3d N.ro	SpostZ (cm)	SpostZ/ SpostEl	SpostZ (cm)	SpostZ/ SpostEl	Nodo3d N.ro	SpostZ (cm)	SpostZ/ SpostEl	SpostZ (cm)	SpostZ/ SpostEl	Nodo3d N.ro	SpostZ (cm)	SpostZ/ SpostEl	SpostZ (cm)	SpostZ/ SpostEl
742	-0,647	ELAST.	-0,647	ELAST.	743	-0,632	ELAST.	-0,632	ELAST.	744	-0,632	ELAST.	-0,632	ELAST.
745	-0,649	ELAST.	-0,649	ELAST.	746	-0,659	ELAST.	-0,659	ELAST.	747	-0,617	ELAST.	-0,617	ELAST.
748	-0,616	ELAST.	-0,616	ELAST.	749	-0,634	ELAST.	-0,634	ELAST.	750	-0,622	ELAST.	-0,622	ELAST.
751	-0,618	ELAST.	-0,618	ELAST.	752	-0,608	ELAST.	-0,608	ELAST.	753	-0,607	ELAST.	-0,607	ELAST.
754	-0,598	ELAST.	-0,598	ELAST.	755	-0,603	ELAST.	-0,603	ELAST.	756	-0,616	ELAST.	-0,616	ELAST.
757	-0,602	ELAST.	-0,602	ELAST.	758	-0,595	ELAST.	-0,595	ELAST.	759	-0,618	ELAST.	-0,618	ELAST.
760	-0,606	ELAST.	-0,606	ELAST.	761	-0,594	ELAST.	-0,594	ELAST.	762	-0,603	ELAST.	-0,603	ELAST.
763	-0,618	ELAST.	-0,618	ELAST.	764	-0,624	ELAST.	-0,624	ELAST.	765	-0,636	ELAST.	-0,636	ELAST.
766	-0,607	ELAST.	-0,607	ELAST.	767	-0,596	ELAST.	-0,596	ELAST.	768	-0,601	ELAST.	-0,601	ELAST.
769	-0,614	ELAST.	-0,614	ELAST.	770	-0,593	ELAST.	-0,593	ELAST.	771	-0,600	ELAST.	-0,600	ELAST.
772	-0,600	ELAST.	-0,600	ELAST.	773	-0,596	ELAST.	-0,596	ELAST.	774	-0,602	ELAST.	-0,602	ELAST.
775	-0,604	ELAST.	-0,604	ELAST.	776	-0,611	ELAST.	-0,611	ELAST.	777	-0,611	ELAST.	-0,611	ELAST.
778	-0,609	ELAST.	-0,609	ELAST.	779	-0,797	ELAST.	-0,797	ELAST.	780	-0,766	ELAST.	-0,766	ELAST.
781	-0,782	ELAST.	-0,782	ELAST.	782	-0,811	ELAST.	-0,811	ELAST.	783	-0,801	ELAST.	-0,801	ELAST.
784	-0,829	ELAST.	-0,829	ELAST.	785	-0,753	ELAST.	-0,753	ELAST.	786	-0,736	ELAST.	-0,736	ELAST.
787	-0,707	ELAST.	-0,707	ELAST.	788	-0,667	ELAST.	-0,667	ELAST.	789	-0,682	ELAST.	-0,682	ELAST.
790	-0,644	ELAST.	-0,644	ELAST.	791	-0,661	ELAST.	-0,661	ELAST.	792	-0,628	ELAST.	-0,628	ELAST.
793	-0,775	ELAST.	-0,775	ELAST.	794	-0,823	ELAST.	-0,823	ELAST.	795	-0,799	ELAST.	-0,799	ELAST.
796	-0,726	ELAST.	-0,726	ELAST.	797	-0,750	ELAST.	-0,750	ELAST.	798	-0,703	ELAST.	-0,703	ELAST.
799	-0,729	ELAST.	-0,729	ELAST.	800	-0,684	ELAST.	-0,684	ELAST.	801	-0,849	ELAST.	-0,849	ELAST.
802	-0,758	ELAST.	-0,758	ELAST.	803	-0,777	ELAST.	-0,777	ELAST.	804	-0,787	ELAST.	-0,787	ELAST.
805	-0,804	ELAST.	-0,804	ELAST.	806	-0,743	ELAST.	-0,743	ELAST.	807	-0,712	ELAST.	-0,712	ELAST.
808	-0,774	ELAST.	-0,774	ELAST.	809	-0,646	ELAST.	-0,646	ELAST.	810	-0,618	ELAST.	-0,618	ELAST.
811	-0,638	ELAST.	-0,638	ELAST.	812	-0,614	ELAST.	-0,614	ELAST.	813	-0,636	ELAST.	-0,636	ELAST.
814	-0,616	ELAST.	-0,616	ELAST.	815	-0,671	ELAST.	-0,671	ELAST.	816	-0,701	ELAST.	-0,701	ELAST.
817	-0,664	ELAST.	-0,664	ELAST.	818	-0,662	ELAST.	-0,662	ELAST.	819	-0,694	ELAST.	-0,694	ELAST.
820	-0,693	ELAST.	-0,693	ELAST.	821	-0,637	ELAST.	-0,637	ELAST.	822	-0,620	ELAST.	-0,620	ELAST.
823	-0,628	ELAST.	-0,628	ELAST.	824	-0,642	ELAST.	-0,642	ELAST.	825	-0,650	ELAST.	-0,650	ELAST.
826	-0,637	ELAST.	-0,637	ELAST.	827	-0,621	ELAST.	-0,621	ELAST.	828	-0,664	ELAST.	-0,664	ELAST.
829	-0,694	ELAST.	-0,694	ELAST.	830	-0,669	ELAST.	-0,669	ELAST.	831	-0,675	ELAST.	-0,675	ELAST.
832	-0,698	ELAST.	-0,698	ELAST.	833	-0,703	ELAST.	-0,703	ELAST.	834	-0,682	ELAST.	-0,682	ELAST.
835	-0,658	ELAST.	-0,658	ELAST.	836	-0,732	ELAST.	-0,732	ELAST.	837	-0,765	ELAST.	-0,765	ELAST.
838	-0,727	ELAST.	-0,727	ELAST.	839	-0,725	ELAST.	-0,725	ELAST.	840	-0,759	ELAST.	-0,759	ELAST.
841	-0,726	ELAST.	-0,726	ELAST.	842	-0,729	ELAST.	-0,729	ELAST.	843	-0,733	ELAST.	-0,733	ELAST.
844	-0,737	ELAST.	-0,737	ELAST.	845	-0,709	ELAST.	-0,709	ELAST.	846	-0,667	ELAST.	-0,667	ELAST.
847	-0,670	ELAST.	-0,670	ELAST.	848	-0,662	ELAST.	-0,662	ELAST.	849	-0,667	ELAST.	-0,667	ELAST.
850	-0,674	ELAST.	-0,674	ELAST.	851	-0,654	ELAST.	-0,654	ELAST.	852	-0,643	ELAST.	-0,643	ELAST.
853	-0,660	ELAST.	-0,660	ELAST.	854	-0,632	ELAST.	-0,632	ELAST.	855	-0,673	ELAST.	-0,673	ELAST.
856	-0,679	ELAST.	-0,679	ELAST.	857	-0,680	ELAST.	-0,680	ELAST.	858	-0,674	ELAST.	-0,674	ELAST.
859	-0,677	ELAST.	-0,677	ELAST.	860	-0,684	ELAST.	-0,684	ELAST.	861	-0,687	ELAST.	-0,687	ELAST.
862	-0,690	ELAST.	-0,690	ELAST.	863	-0,681	ELAST.	-0,681	ELAST.	864	-0,668	ELAST.	-0,668	ELAST.
865	-0,651	ELAST.	-0,651	ELAST.	866	-0,662	ELAST.	-0,662	ELAST.	867	-0,677	ELAST.	-0,677	ELAST.
868	-0,687	ELAST.	-0,687	ELAST.	869	-0,673	ELAST.	-0,673	ELAST.	870	-0,685	ELAST.	-0,685	ELAST.
871	-0,696	ELAST.	-0,696	ELAST.	872	-0,695	ELAST.	-0,695	ELAST.	873	-0,624	ELAST.	-0,624	ELAST.
874	-0,643	ELAST.	-0,643	ELAST.	875	-0,655	ELAST.	-0,655	ELAST.	876	-0,636	ELAST.	-0,636	ELAST.
877	-0,620	ELAST.	-0,620	ELAST.	878	-0,623	ELAST.	-0,623	ELAST.	879	-0,634	ELAST.	-0,634	ELAST.
880	-0,651	ELAST.	-0,651	ELAST.	881	-0,638	ELAST.	-0,638	ELAST.	882	-0,647	ELAST.	-0,647	ELAST.
883	-0,654	ELAST.	-0,654	ELAST.	884	-0,663	ELAST.	-0,663	ELAST.	885	-0,651	ELAST.	-0,651	ELAST.
886	-0,633	ELAST.	-0,633	ELAST.	887	-0,669	ELAST.	-0,669	ELAST.	888	-0,667	ELAST.	-0,667	ELAST.
889	-0,683	ELAST.	-0,683	ELAST.	890	-0,683	ELAST.	-0,683	ELAST.	891	-0,696	ELAST.	-0,696	ELAST.
892	-0,696	ELAST.	-0,696	ELAST.	893	-0,668	ELAST.	-0,668	ELAST.	894	-0,672	ELAST.	-0,672	ELAST.
895	-0,685	ELAST.	-0,685	ELAST.	896	-0,700	ELAST.	-0,700	ELAST.	897	-0,697	ELAST.	-0,697	ELAST.
898	-0,690	ELAST.	-0,690	ELAST.	899	-0,697	ELAST.	-0,697	ELAST.	900	-0,705	ELAST.	-0,705	ELAST.
901	-0,710	ELAST.	-0,710	ELAST.	902	-0,680	ELAST.	-0,680	ELAST.	903	-0,711	ELAST.	-0,711	ELAST.
904	-0,713	ELAST.	-0,713	ELAST.	905	-0,719	ELAST.	-0,719	ELAST.	906	-0,720	ELAST.	-0,720	ELAST.
907	-0,731	ELAST.	-0,731	ELAST.	908	-0,732	ELAST.	-0,732	ELAST.	909	-0,648	ELAST.	-0,648	ELAST.
910	-0,660	ELAST.	-0,660	ELAST.	911	-0,674	ELAST.	-0,674	ELAST.	912	-0,667	ELAST.	-0,667	ELAST.
913	-0,690	ELAST.	-0,690	ELAST.	914	-0,698	ELAST.	-0,698	ELAST.	915	-0,715	ELAST.	-0,715	ELAST.
916	-0,721	ELAST.	-0,721	ELAST.	917	-0,678	ELAST.	-0,678	ELAST.	918	-0,707	ELAST.	-0,707	ELAST.
919	-0,689	ELAST.	-0,689	ELAST.	920	-0,689	ELAST.	-0,689	ELAST.	921	-0,703	ELAST.	-0,703	ELAST.
922	-0,714	ELAST.	-0,714	ELAST.	923	-0,701	ELAST.	-0,701	ELAST.	924	-0,712	ELAST.	-0,712	ELAST.
925	-0,715	ELAST.	-0,715	ELAST.	926	-0,720	ELAST.	-0,720	ELAST.	927	-0,723	ELAST.	-0,723	ELAST.
928	-0,729	ELAST.	-0,729	ELAST.	929	-0,726	ELAST.	-0,726	ELAST.	930	-0,732	ELAST.	-0,732	ELAST.
931	-0,741	ELAST.	-0,741	ELAST.	932	-0,745	ELAST.	-0,745	ELAST.	933	-0,748	ELAST.	-0,748	ELAST.
934	-0,751	ELAST.	-0,751	ELAST.	935	-0,737	ELAST.	-0,737	ELAST.	936	-0,754	ELAST.	-0,754	ELAST.
937	-0,742	ELAST.	-0,742	ELAST.	938	-0,757	ELAST.	-0,757	ELAST.	939	-0,746	ELAST.	-0,746	ELAST.
940	-0,734	ELAST.	-0,734	ELAST.	941	-0,716	ELAST.	-0,716	ELAST.	942	-0,718	ELAST.	-0,718	ELAST.
943	-0,725	ELAST.	-0,725	ELAST.	944	-0,722	ELAST.	-0,722	ELAST.	945	-0,729	ELAST.	-0,729	ELAST.
946	-0,733	ELAST.	-0,733	ELAST.	947	-0,740	ELAST.	-0,740	ELAST.	948	-0,751	ELAST.	-0,751	ELAST.
949	-0,740	ELAST.	-0,740	ELAST.	950	-0,737	ELAST.	-0,737	ELAST.	951	-0,753	ELAST.	-0,753	ELAST.
952	-0,746	ELAST.	-0,746	ELAST.	953	-0,757	ELAST.	-0,757	ELAST.	954	-0,762	ELAST.	-0,762	ELAST.
955	-0,760	ELAST.	-0,760	ELAST.	956	-0,764	ELAST.	-0,764	ELAST.	957	-0,768	ELAST.	-0,768	ELAST.
958	-0,773	ELAST.	-0,773	ELAST.	959	-0,667	ELAST.	-0,667	ELAST.	960	-0,560	ELAST.	-0,560	ELAST.
961	-0,536	ELAST.	-0,536	ELAST.	962	-0,499	ELAST.	-0,499	ELAST.	963	-0,510	ELAST.	-0,510	ELAST.
964	-0,523	ELAST.	-0,523	ELAST.	965	-0,545	ELAST.	-0,545	ELAST.	966	-0,494	ELAST.	-0,494	ELAST.
967	-0,783	ELAST.	-0,783	ELAST.	968	-0,815	ELAST.	-0,815	ELAST.	969	-0,753	ELAST.	-0,753	ELAST.
970	-0,828	ELAST.	-0,828	ELAST.	971	-0,820	ELAST.	-0,820	ELAST.	972	-0,723	ELAST.	-0,723	ELAST.
973	-0,821	ELAST.	-0,821	ELAST.	974	-0,833	ELAST.	-0,833	ELAST.	975	-0,856	ELAST.	-0,856	ELAST.
976	-0,722	ELAST.	-0,722	ELAST.	977	-0,715	ELAST.	-0,715	ELAST.	978	-0,724	ELAST.	-0,724	ELAST.
979	-0,717	ELAST.	-0,717	ELAST.	980	-0,728	ELAST.	-0,728	ELAST.	981	-0,707	ELAST.	-0,707	ELAST.
982	-0,734	ELAST.	-0,734	ELAST.	983	-0,733	ELAST.	-0,733	ELAST.	984	-0,735	ELAST.	-0,735	ELAST.
985	-0,759	ELAST.	-0,759	ELAST.	986	-0,787	ELAST.	-0,787	ELAST.	987	-0,785	ELAST.	-0,785	ELAST.
988	-0,790	ELAST.	-0,790	ELAST.	989	-0,794	ELAST.	-0,794	ELAST.	990	-0,627	ELAST.	-0,627	ELAST.
991	-0,613	ELAST.	-0,613	ELAST.	992	-0,602	ELAST.	-0,602	ELAST.	993	-0,593	ELAST.	-0,593	ELAST.
994	-0,588	ELAST.	-0,588	ELAST.	995	-0,584	ELAST.	-0,584	ELAST.	996	-0,583	ELAST.	-0,583	ELAST.
997	-0,581	ELAST.	-0,581	ELAST.	998	-0,580	ELAST.	-0,580	ELAST.	999	-0,575	ELAST.	-0,575	ELAST.
1000	-0,578	ELAST.	-0,578	ELAST.	1001	-0,571	ELAST.	-0,571	ELAST.	1002	-0,711	ELAST.	-0,711	ELAST.
1003	-0,699	ELAST.	-0,699	ELAST.	1004	-0,567	ELAST.	-0,567	ELAST.	1005	-0,562	ELAST.	-0,562	ELAST.
1006	-0,558	ELAST.	-0,558	ELAST.	1007	-0,553	ELAST.	-0,553	ELAST.	1008	-0,548	ELAST.	-0,548	ELAST.

PORTANZA GLOBALE PIASTRE - ABBASSAMENTI COMBINAZ.: SLD/3

	DRENATE		NON DRENATE			DRENATE		NON DRENATE			DRENATE		NON DRENATE	
Nodo3d N.ro	SpostZ (cm)	SpostZ/ SpostEl	SpostZ (cm)	SpostZ/ SpostEl	Nodo3d N.ro	SpostZ (cm)	SpostZ/ SpostEl	SpostZ (cm)	SpostZ/ SpostEl	Nodo3d N.ro	SpostZ (cm)	SpostZ/ SpostEl	SpostZ (cm)	SpostZ/ SpostEl
1009	-0,544	ELAST.	-0,544	ELAST.	1010	-0,540	ELAST.	-0,540	ELAST.	1011	-0,538	ELAST.	-0,538	ELAST.
1012	-0,537	ELAST.	-0,537	ELAST.	1013	-0,540	ELAST.	-0,540	ELAST.	1014	-0,544	ELAST.	-0,544	ELAST.
1015	-0,550	ELAST.	-0,550	ELAST.	1016	-0,608	ELAST.	-0,608	ELAST.	1017	-0,634	ELAST.	-0,634	ELAST.
1018	-0,658	ELAST.	-0,658	ELAST.	1019	-0,677	ELAST.	-0,677	ELAST.	1020	-0,690	ELAST.	-0,690	ELAST.
1021	-0,515	ELAST.	-0,515	ELAST.	1022	-0,833	ELAST.	-0,833	ELAST.	1023	-0,803	ELAST.	-0,803	ELAST.
1024	-0,886	ELAST.	-0,886	ELAST.	1025	-0,847	ELAST.	-0,847	ELAST.	1026	-0,884	ELAST.	-0,884	ELAST.
1027	-0,777	ELAST.	-0,777	ELAST.	1028	-0,783	ELAST.	-0,783	ELAST.	1029	-0,699	ELAST.	-0,699	ELAST.
1030	-0,742	ELAST.	-0,742	ELAST.	1031	-0,743	ELAST.	-0,743	ELAST.	1032	-0,747	ELAST.	-0,747	ELAST.
1033	-0,750	ELAST.	-0,750	ELAST.	1034	-0,745	ELAST.	-0,745	ELAST.	1035	-0,724	ELAST.	-0,724	ELAST.
1036	-0,646	ELAST.	-0,646	ELAST.	1037	-0,649	ELAST.	-0,649	ELAST.	1038	-0,653	ELAST.	-0,653	ELAST.
1039	-0,656	ELAST.	-0,656	ELAST.	1040	-0,659	ELAST.	-0,659	ELAST.	1041	-0,662	ELAST.	-0,662	ELAST.
1042	-0,666	ELAST.	-0,666	ELAST.	1043	-0,671	ELAST.	-0,671	ELAST.	1044	-0,678	ELAST.	-0,678	ELAST.
1045	-0,687	ELAST.	-0,687	ELAST.	1046	-0,556	ELAST.	-0,556	ELAST.	1047	-0,556	ELAST.	-0,556	ELAST.
1048	-0,556	ELAST.	-0,556	ELAST.	1049	-0,555	ELAST.	-0,555	ELAST.	1050	-0,553	ELAST.	-0,553	ELAST.
1051	-0,552	ELAST.	-0,552	ELAST.	1052	-0,550	ELAST.	-0,550	ELAST.	1053	-0,548	ELAST.	-0,548	ELAST.
1054	-0,546	ELAST.	-0,546	ELAST.	1055	-0,494	ELAST.	-0,494	ELAST.	1056	-0,777	ELAST.	-0,777	ELAST.
1057	-0,776	ELAST.	-0,776	ELAST.	1058	-0,781	ELAST.	-0,781	ELAST.	1059	-0,779	ELAST.	-0,779	ELAST.
1060	-0,783	ELAST.	-0,783	ELAST.	1061	-0,783	ELAST.	-0,783	ELAST.	1062	-0,784	ELAST.	-0,784	ELAST.
1063	-0,784	ELAST.	-0,784	ELAST.	1064	-0,783	ELAST.	-0,783	ELAST.	1065	-0,784	ELAST.	-0,784	ELAST.
1066	-0,784	ELAST.	-0,784	ELAST.	1067	-0,724	ELAST.	-0,724	ELAST.	1068	-0,734	ELAST.	-0,734	ELAST.
1069	-0,742	ELAST.	-0,742	ELAST.	1070	-0,775	ELAST.	-0,775	ELAST.	1071	-0,747	ELAST.	-0,747	ELAST.
1072	-0,741	ELAST.	-0,741	ELAST.	1073	-0,744	ELAST.	-0,744	ELAST.	1074	-0,733	ELAST.	-0,733	ELAST.
1075	-0,860	ELAST.	-0,860	ELAST.	1076	-0,839	ELAST.	-0,839	ELAST.	1077	-0,820	ELAST.	-0,820	ELAST.
1078	-0,804	ELAST.	-0,804	ELAST.	1079	-0,791	ELAST.	-0,791	ELAST.	1080	-0,775	ELAST.	-0,775	ELAST.
1081	-0,704	ELAST.	-0,704	ELAST.	1082	-0,740	ELAST.	-0,740	ELAST.	1083	-0,754	ELAST.	-0,754	ELAST.
1084	-0,760	ELAST.	-0,760	ELAST.	1085	-0,767	ELAST.	-0,767	ELAST.	1086	-0,787	ELAST.	-0,787	ELAST.
1087	-0,776	ELAST.	-0,776	ELAST.										

CEDIMENTI ELASTICI ED EDOMETRICI

Filo N.ro	Combinaz N.ro	Ced.El. cm	Ced.Ed. cm	Filo N.ro	Combinaz N.ro	Ced.El. cm	Ced.Ed. cm	Filo N.ro	Combinaz N.ro	Ced.El. cm	Ced.Ed. cm	Filo N.ro	Combinaz N.ro	Ced.El. cm	Ced.Ed. cm
1	Rare 1	8,27	4,81	2	Rare 1	11,72	6,81	3	Rare 1	11,58	6,73	4	Rare 1	11,22	6,52
	Rare 2	7,91	4,60		Rare 2	11,20	6,51		Rare 2	11,06	6,43		Rare 2	10,72	6,23
	Freq 1	7,69	4,47		Freq 1	10,87	6,32		Freq 1	10,73	6,24		Freq 1	10,41	6,05
	Freq 2	7,46	4,34		Freq 2	10,54	6,13		Freq 2	10,41	6,05		Freq 2	10,09	5,87
	Perm 1	7,46	4,34		Perm 1	10,54	6,13		Perm 1	10,41	6,05		Perm 1	10,09	5,87
	MAX.	8,27	4,81		MAX.	11,72	6,81		MAX.	11,58	6,73		MAX.	11,22	6,52
5	Rare 1	10,68	6,21	6	Rare 1	6,27	3,65	7	Rare 1	12,41	7,22	8	Rare 1	16,29	9,47
	Rare 2	10,24	5,95		Rare 2	6,06	3,52		Rare 2	11,87	6,90		Rare 2	15,55	9,04
	Freq 1	9,94	5,78		Freq 1	5,90	3,43		Freq 1	11,55	6,71		Freq 1	15,11	8,78
	Freq 2	9,64	5,61		Freq 2	5,73	3,33		Freq 2	11,23	6,53		Freq 2	14,67	8,53
	Perm 1	9,64	5,61		Perm 1	5,73	3,33		Perm 1	11,23	6,53		Perm 1	14,67	8,53
	MAX.	10,68	6,21		MAX.	6,27	3,65		MAX.	12,41	7,22		MAX.	16,29	9,47
9	Rare 1	16,76	9,74	10	Rare 1	16,43	9,55	11	Rare 1	17,13	9,96	12	Rare 1	15,20	8,83
	Rare 2	16,01	9,30		Rare 2	15,68	9,12		Rare 2	16,37	9,51		Rare 2	14,54	8,45
	Freq 1	15,57	9,05		Freq 1	15,24	8,86		Freq 1	15,92	9,25		Freq 1	14,13	8,21
	Freq 2	15,13	8,79		Freq 2	14,78	8,59		Freq 2	15,46	8,98		Freq 2	13,71	7,97
	Perm 1	15,13	8,79		Perm 1	14,78	8,59		Perm 1	15,46	8,98		Perm 1	13,71	7,97
	MAX.	16,76	9,74		MAX.	16,43	9,55		MAX.	17,13	9,96		MAX.	15,20	8,83
13	Rare 1	13,54	7,87	14	Rare 1	9,74	5,66	15	Rare 1	11,76	6,83	16	Rare 1	15,15	8,81
	Rare 2	13,02	7,57		Rare 2	9,43	5,48		Rare 2	11,37	6,61		Rare 2	14,50	8,43
	Freq 1	12,65	7,36		Freq 1	9,19	5,34		Freq 1	11,07	6,43		Freq 1	14,15	8,22
	Freq 2	12,29	7,14		Freq 2	8,95	5,20		Freq 2	10,77	6,26		Freq 2	13,78	8,01
	Perm 1	12,29	7,14		Perm 1	8,95	5,20		Perm 1	10,77	6,26		Perm 1	13,78	8,01
	MAX.	13,54	7,87		MAX.	9,74	5,66		MAX.	11,76	6,83		MAX.	15,15	8,81
17	Rare 1	17,29	10,05	18	Rare 1	13,33	7,75	19	Rare 1	8,85	5,14	20	Rare 1	14,07	8,18
	Rare 2	16,58	9,64		Rare 2	12,83	7,46		Rare 2	8,56	4,98		Rare 2	13,55	7,88
	Freq 1	16,17	9,40		Freq 1	12,51	7,27		Freq 1	8,37	4,86		Freq 1	13,19	7,67
	Freq 2	15,75	9,15		Freq 2	12,18	7,08		Freq 2	8,17	4,75		Freq 2	12,82	7,45
	Perm 1	15,74	9,15		Perm 1	12,18	7,08		Perm 1	8,16	4,75		Perm 1	12,82	7,45
	MAX.	17,29	10,05		MAX.	13,33	7,75		MAX.	8,85	5,14		MAX.	14,07	8,18
21	Rare 1	19,98	11,61	22	Rare 1	20,89	12,14	23	Rare 1	20,11	11,69	24	Rare 1	20,97	12,19
	Rare 2	19,10	11,10		Rare 2	19,95	11,60		Rare 2	19,23	11,18		Rare 2	20,04	11,65
	Freq 1	18,63	10,83		Freq 1	19,48	11,33		Freq 1	18,77	10,91		Freq 1	19,57	11,37
	Freq 2	18,14	10,54		Freq 2	18,97	11,03		Freq 2	18,27	10,62		Freq 2	19,06	11,08
	Perm 1	18,14	10,54		Perm 1	18,97	11,03		Perm 1	18,26	10,62		Perm 1	19,06	11,08
	MAX.	19,98	11,61		MAX.	20,89	12,14		MAX.	20,11	11,69		MAX.	20,97	12,19
25	Rare 1	17,15	9,97	26	Rare 1	19,61	11,40	27	Rare 1	20,57	11,95	28	Rare 1	18,28	10,62
	Rare 2	16,40	9,53		Rare 2	18,76	10,90		Rare 2	19,69	11,45		Rare 2	17,52	10,19
	Freq 1	16,04	9,32		Freq 1	18,34	10,66		Freq 1	19,25	11,19		Freq 1	17,13	9,96
	Freq 2	15,64	9,09		Freq 2	17,88	10,39		Freq 2	18,76	10,90		Freq 2	16,70	9,71
	Perm 1	15,64	9,09		Perm 1	17,88	10,39		Perm 1	18,75	10,90		Perm 1	16,70	9,71
	MAX.	17,15	9,97		MAX.	19,61	11,40		MAX.	20,57	11,95		MAX.	18,28	10,62
29	Rare 1	18,23	10,60	30	Rare 1	18,72	10,88	31	Rare 1	20,27	11,78	32	Rare 1	19,17	11,14
	Rare 2	17,44	10,14		Rare 2	17,87	10,39		Rare 2	19,37	11,26		Rare 2	18,38	10,68
	Freq 1	17,08	9,93		Freq 1	17,48	10,16		Freq 1	18,94	11,01		Freq 1	18,01	10,47
	Freq 2	16,67	9,69		Freq 2	17,03	9,90		Freq 2	18,45	10,73		Freq 2	17,58	10,22
	Perm 1	16,67	9,69		Perm 1	17,03	9,90		Perm 1	18,45	10,73		Perm 1	17,58	10,22
	MAX.	18,23	10,60		MAX.	18,72	10,88		MAX.	20,27	11,78		MAX.	19,17	11,14

CEDIMENTI ELASTICI ED EDOMETRICI

Filo N.ro	Combinaz N.ro	Ced.El. cm	Ced.Ed. cm	Filo N.ro	Combinaz N.ro	Ced.El. cm	Ced.Ed. cm	Filo N.ro	Combinaz N.ro	Ced.El. cm	Ced.Ed. cm	Filo N.ro	Combinaz N.ro	Ced.El. cm	Ced.Ed. cm
33	Rare 1	13,33	7,75	34	Rare 1	12,75	7,41	35	Rare 1	17,81	10,35	36	Rare 1	19,22	11,17
	Rare 2	12,80	7,44		Rare 2	12,18	7,08		Rare 2	17,03	9,90		Rare 2	18,44	10,72
	Freq 1	12,55	7,30		Freq 1	11,94	6,94		Freq 1	16,70	9,70		Freq 1	18,09	10,52
	Freq 2	12,26	7,13		Freq 2	11,65	6,77		Freq 2	16,30	9,47		Freq 2	17,68	10,27
	Perm 1	12,26	7,12		Perm 1	11,65	6,77		Perm 1	16,30	9,47		Perm 1	17,67	10,27
	MAX.	13,33	7,75		MAX.	12,75	7,41		MAX.	17,81	10,35		MAX.	19,22	11,17
37	Rare 1	17,25	10,03	38	Rare 1	19,82	11,52	39	Rare 1	18,04	10,48	40	Rare 1	18,40	10,70
	Rare 2	16,57	9,63		Rare 2	19,02	11,05		Rare 2	17,33	10,07		Rare 2	17,55	10,20
	Freq 1	16,26	9,45		Freq 1	18,69	10,86		Freq 1	17,03	9,90		Freq 1	17,22	10,01
	Freq 2	15,90	9,24		Freq 2	18,28	10,62		Freq 2	16,66	9,69		Freq 2	16,81	9,77
	Perm 1	15,90	9,24		Perm 1	18,27	10,62		Perm 1	16,66	9,68		Perm 1	16,80	9,77
	MAX.	17,25	10,03		MAX.	19,82	11,52		MAX.	18,04	10,48		MAX.	18,40	10,70
41	Rare 1	18,79	10,92	42	Rare 1	21,00	12,21	43	Rare 1	17,79	10,34	44	Rare 1	13,30	7,73
	Rare 2	17,95	10,43		Rare 2	20,16	11,72		Rare 2	17,09	9,93		Rare 2	12,79	7,43
	Freq 1	17,62	10,24		Freq 1	19,84	11,53		Freq 1	16,81	9,77		Freq 1	12,59	7,32
	Freq 2	17,20	10,00		Freq 2	19,41	11,28		Freq 2	16,45	9,56		Freq 2	12,32	7,16
	Perm 1	17,20	10,00		Perm 1	19,41	11,28		Perm 1	16,45	9,56		Perm 1	12,32	7,16
	MAX.	18,79	10,92		MAX.	21,00	12,21		MAX.	17,79	10,34		MAX.	13,30	7,73
45	Rare 1	16,12	9,37	46	Rare 1	12,67	7,36	47	Rare 1	14,94	8,68	48	Rare 1	14,69	8,54
	Rare 2	15,41	8,96		Rare 2	12,11	7,04		Rare 2	14,30	8,31		Rare 2	14,07	8,18
	Freq 1	15,15	8,80		Freq 1	11,91	6,92		Freq 1	14,06	8,18		Freq 1	13,85	8,05
	Freq 2	14,81	8,61		Freq 2	11,64	6,77		Freq 2	13,76	8,00		Freq 2	13,55	7,88
	Perm 1	14,81	8,61		Perm 1	11,64	6,77		Perm 1	13,76	8,00		Perm 1	13,55	7,88
	MAX.	16,12	9,37		MAX.	12,67	7,36		MAX.	14,94	8,68		MAX.	14,69	8,54
49	Rare 1	14,04	8,16	50	Rare 1	12,83	7,46	51	Rare 1	10,18	5,92	52	Rare 1	11,87	6,90
	Rare 2	13,48	7,83		Rare 2	12,33	7,16		Rare 2	9,79	5,69		Rare 2	11,33	6,59
	Freq 1	13,27	7,72		Freq 1	12,15	7,06		Freq 1	9,66	5,61		Freq 1	11,10	6,45
	Freq 2	13,00	7,55		Freq 2	11,90	6,92		Freq 2	9,46	5,50		Freq 2	10,83	6,29
	Perm 1	13,00	7,55		Perm 1	11,90	6,92		Perm 1	9,46	5,50		Perm 1	10,83	6,29
	MAX.	14,04	8,16		MAX.	12,83	7,46		MAX.	10,18	5,92		MAX.	11,87	6,90
53	Rare 1	9,19	5,34	55	Rare 1	15,92	9,25	57	Rare 1	15,68	9,11	58	Rare 1	15,02	8,73
	Rare 2	8,77	5,10		Rare 2	15,22	8,85		Rare 2	15,06	8,75		Rare 2	14,44	8,39
	Freq 1	8,62	5,01		Freq 1	14,91	8,67		Freq 1	14,76	8,58		Freq 1	14,18	8,24
	Freq 2	8,43	4,90		Freq 2	14,55	8,46		Freq 2	14,42	8,38		Freq 2	13,86	8,05
	Perm 1	8,43	4,90		Perm 1	14,55	8,46		Perm 1	14,42	8,38		Perm 1	13,86	8,05
	MAX.	9,19	5,34		MAX.	15,92	9,25		MAX.	15,68	9,11		MAX.	15,02	8,73
59	Rare 1	14,61	8,49	60	Rare 1	16,67	9,69	62	Rare 1	17,30	10,06	66	Rare 1	14,35	8,34
	Rare 2	14,05	8,17		Rare 2	16,01	9,31		Rare 2	16,62	9,66		Rare 2	13,80	8,02
	Freq 1	13,81	8,02		Freq 1	15,76	9,16		Freq 1	16,32	9,49		Freq 1	13,56	7,88
	Freq 2	13,51	7,85		Freq 2	15,42	8,96		Freq 2	15,96	9,28		Freq 2	13,27	7,71
	Perm 1	13,50	7,85		Perm 1	15,42	8,96		Perm 1	15,96	9,28		Perm 1	13,27	7,71
	MAX.	14,61	8,49		MAX.	16,67	9,69		MAX.	17,30	10,06		MAX.	14,35	8,34
67	Rare 1	14,95	8,69	74	Rare 1	18,29	10,63	79	Rare 1	5,77	3,35	80	Rare 1	7,51	4,37
	Rare 2	14,37	8,35		Rare 2	17,55	10,20		Rare 2	5,58	3,24		Rare 2	7,19	4,18
	Freq 1	14,11	8,20		Freq 1	17,22	10,01		Freq 1	5,43	3,15		Freq 1	6,98	4,06
	Freq 2	13,80	8,02		Freq 2	16,83	9,78		Freq 2	5,28	3,07		Freq 2	6,78	3,94
	Perm 1	13,80	8,02		Perm 1	16,83	9,78		Perm 1	5,28	3,07		Perm 1	6,78	3,94
	MAX.	14,95	8,69		MAX.	18,29	10,63		MAX.	5,77	3,35		MAX.	7,51	4,37
81	Rare 1	17,71	10,29	82	Rare 1	10,75	6,25	83	Rare 1	8,00	4,65	84	Rare 1	8,09	4,70
	Rare 2	16,94	9,84		Rare 2	10,26	5,97		Rare 2	7,64	4,44		Rare 2	7,78	4,52
	Freq 1	16,59	9,64		Freq 1	10,05	5,84		Freq 1	7,51	4,36		Freq 1	7,67	4,46
	Freq 2	16,18	9,41		Freq 2	9,80	5,70		Freq 2	7,34	4,27		Freq 2	7,51	4,37
	Perm 1	16,18	9,41		Perm 1	9,80	5,70		Perm 1	7,34	4,27		Perm 1	7,51	4,37
	MAX.	17,71	10,29		MAX.	10,75	6,25		MAX.	8,00	4,65		MAX.	8,09	4,70
85	Rare 1	11,33	6,58	86	Rare 1	17,87	10,38	87	Rare 1	16,64	9,67	88	Rare 1	11,86	6,89
	Rare 2	10,88	6,32		Rare 2	17,14	9,96		Rare 2	15,96	9,28		Rare 2	11,43	6,64
	Freq 1	10,66	6,20		Freq 1	16,79	9,76		Freq 1	15,57	9,05		Freq 1	11,15	6,48
	Freq 2	10,41	6,05		Freq 2	16,39	9,53		Freq 2	15,16	8,81		Freq 2	10,85	6,31
	Perm 1	10,41	6,05		Perm 1	16,39	9,52		Perm 1	15,16	8,81		Perm 1	10,85	6,31
	MAX.	11,33	6,58		MAX.	17,87	10,38		MAX.	16,64	9,67		MAX.	11,86	6,89
89	Rare 1	7,91	4,60	90	Rare 1	20,97	12,19	91	Rare 1	10,99	6,39	92	Rare 1	8,10	4,71
	Rare 2	7,65	4,45		Rare 2	20,13	11,70		Rare 2	10,64	6,18		Rare 2	7,84	4,56
	Freq 1	7,48	4,35		Freq 1	19,79	11,50		Freq 1	10,37	6,03		Freq 1	7,63	4,43
	Freq 2	7,30	4,24		Freq 2	19,36	11,25		Freq 2	10,09	5,87		Freq 2	7,42	4,31
	Perm 1	7,30	4,24		Perm 1	19,36	11,25		Perm 1	10,09	5,87		Perm 1	7,42	4,31
	MAX.	7,91	4,60		MAX.	20,97	12,19		MAX.	10,99	6,39		MAX.	8,10	4,71
93	Rare 1	8,68	5,05	94	Rare 1	9,09	5,28	95	Rare 1	15,76	9,16	96	Rare 1	16,89	9,82
	Rare 2	8,41	4,89		Rare 2	8,80	5,11		Rare 2	15,05	8,75		Rare 2	16,14	9,38
	Freq 1	8,19	4,76		Freq 1	8,57	4,98		Freq 1	14,76	8,58		Freq 1	15,83	9,20
	Freq 2	7,97	4,63		Freq 2	8,35	4,85		Freq 2	14,41	8,37		Freq 2	15,45	8,98
	Perm 1	7,97	4,63		Perm 1	8,34	4,85		Perm 1	14,41	8,37		Perm 1	15,45	8,98
	MAX.	8,68	5,05		MAX.	9,09	5,28		MAX.	15,76	9,16		MAX.	16,89	9,82
97	Rare 1	17,53	10,19	98	Rare 1	18,63	10,83	99	Rare 1	20,80	12,09	100	Rare 1	20,92	12,16
	Rare 2	16,76	9,74		Rare 2	17,83	10,36		Rare 2	19,87	11,55		Rare 2	20,00	11,62

CEDIMENTI ELASTICI ED EDOMETRICI

Filo N.ro	Combinaz N.ro	Ced.El. cm	Ced.Ed. cm	Filo N.ro	Combinaz N.ro	Ced.El. cm	Ced.Ed. cm	Filo N.ro	Combinaz N.ro	Ced.El. cm	Ced.Ed. cm	Filo N.ro	Combinaz N.ro	Ced.El. cm	Ced.Ed. cm
	Freq 1	16,43	9,55		Freq 1	17,43	10,13		Freq 1	19,39	11,27		Freq 1	19,52	11,34
	Freq 2	16,04	9,32		Freq 2	17,00	9,88		Freq 2	18,88	10,97		Freq 2	19,00	11,04
	Perm 1	16,04	9,32		Perm 1	17,00	9,88		Perm 1	18,88	10,97		Perm 1	19,00	11,04
	MAX.	17,53	10,19		MAX.	18,63	10,83		MAX.	20,80	12,09		MAX.	20,92	12,16
101	Rare 1	16,83	9,78	102	Rare 1	16,53	9,61	103	Rare 1	19,77	11,49	104	Rare 1	13,61	7,91
	Rare 2	16,07	9,34		Rare 2	15,79	9,18		Rare 2	18,94	11,01		Rare 2	13,07	7,59
	Freq 1	15,62	9,08		Freq 1	15,35	8,92		Freq 1	18,52	10,76		Freq 1	12,87	7,48
	Freq 2	15,16	8,81		Freq 2	14,90	8,66		Freq 2	18,05	10,49		Freq 2	12,60	7,33
	Perm 1	15,16	8,81		Perm 1	14,90	8,66		Perm 1	18,05	10,49		Perm 1	12,60	7,33
	MAX.	16,83	9,78		MAX.	16,53	9,61		MAX.	19,77	11,49		MAX.	13,61	7,91
105	Rare 1	13,67	7,95	106	Rare 1	13,45	7,82	107	Rare 1	15,50	9,01	108	Rare 1	18,40	10,70
	Rare 2	13,13	7,63		Rare 2	12,92	7,51		Rare 2	14,81	8,61		Rare 2	17,67	10,27
	Freq 1	12,94	7,52		Freq 1	12,74	7,40		Freq 1	14,57	8,47		Freq 1	17,36	10,09
	Freq 2	12,67	7,37		Freq 2	12,48	7,25		Freq 2	14,24	8,28		Freq 2	16,98	9,87
	Perm 1	12,67	7,37		Perm 1	12,47	7,25		Perm 1	14,24	8,28		Perm 1	16,98	9,87
	MAX.	13,67	7,95		MAX.	13,45	7,82		MAX.	15,50	9,01		MAX.	18,40	10,70
109	Rare 1	17,47	10,15	110	Rare 1	17,42	10,12	111	Rare 1	17,93	10,42	112	Rare 1	18,05	10,49
	Rare 2	16,75	9,73		Rare 2	16,70	9,71		Rare 2	17,19	9,99		Rare 2	17,30	10,06
	Freq 1	16,35	9,50		Freq 1	16,31	9,48		Freq 1	16,80	9,76		Freq 1	16,93	9,84
	Freq 2	15,92	9,25		Freq 2	15,89	9,24		Freq 2	16,37	9,52		Freq 2	16,51	9,60
	Perm 1	15,92	9,25		Perm 1	15,89	9,23		Perm 1	16,37	9,52		Perm 1	16,51	9,59
	MAX.	17,47	10,15		MAX.	17,42	10,12		MAX.	17,93	10,42		MAX.	18,05	10,49
113	Rare 1	18,28	10,63	114	Rare 1	18,56	10,79	115	Rare 1	10,46	6,08	116	Rare 1	11,17	6,49
	Rare 2	17,53	10,19		Rare 2	17,80	10,35		Rare 2	10,00	5,81		Rare 2	10,68	6,21
	Freq 1	17,16	9,97		Freq 1	17,43	10,13		Freq 1	9,72	5,65		Freq 1	10,38	6,03
	Freq 2	16,74	9,73		Freq 2	17,01	9,89		Freq 2	9,44	5,49		Freq 2	10,09	5,86
	Perm 1	16,73	9,73		Perm 1	17,01	9,89		Perm 1	9,44	5,49		Perm 1	10,09	5,86
	MAX.	18,28	10,63		MAX.	18,56	10,79		MAX.	10,46	6,08		MAX.	11,17	6,49
117	Rare 1	11,73	6,82	118	Rare 1	12,87	7,48	119	Rare 1	13,00	7,56	120	Rare 1	13,55	7,87
	Rare 2	11,22	6,52		Rare 2	12,31	7,16		Rare 2	12,44	7,23		Rare 2	12,96	7,53
	Freq 1	10,91	6,34		Freq 1	11,99	6,97		Freq 1	12,11	7,04		Freq 1	12,63	7,34
	Freq 2	10,60	6,16		Freq 2	11,66	6,77		Freq 2	11,78	6,85		Freq 2	12,29	7,14
	Perm 1	10,60	6,16		Perm 1	11,66	6,77		Perm 1	11,78	6,85		Perm 1	12,29	7,14
	MAX.	11,73	6,82		MAX.	12,87	7,48		MAX.	13,00	7,56		MAX.	13,55	7,87
121	Rare 1	13,85	8,05	122	Rare 1	14,40	8,37	123	Rare 1	15,70	9,12	124	Rare 1	16,12	9,37
	Rare 2	13,25	7,70		Rare 2	13,78	8,01		Rare 2	15,02	8,73		Rare 2	15,42	8,96
	Freq 1	12,92	7,51		Freq 1	13,44	7,81		Freq 1	14,66	8,52		Freq 1	15,06	8,76
	Freq 2	12,57	7,31		Freq 2	13,08	7,60		Freq 2	14,28	8,30		Freq 2	14,68	8,53
	Perm 1	12,57	7,31		Perm 1	13,08	7,60		Perm 1	14,28	8,30		Perm 1	14,68	8,53
	MAX.	13,85	8,05		MAX.	14,40	8,37		MAX.	15,70	9,12		MAX.	16,12	9,37
125	Rare 1	16,48	9,58	126	Rare 1	16,83	9,78	127	Rare 1	16,93	9,84	128	Rare 1	17,24	10,02
	Rare 2	15,77	9,17		Rare 2	16,10	9,36		Rare 2	16,20	9,41		Rare 2	16,49	9,59
	Freq 1	15,41	8,96		Freq 1	15,75	9,16		Freq 1	15,85	9,21		Freq 1	16,15	9,38
	Freq 2	15,02	8,73		Freq 2	15,36	8,93		Freq 2	15,46	8,99		Freq 2	15,75	9,15
	Perm 1	15,02	8,73		Perm 1	15,36	8,93		Perm 1	15,46	8,99		Perm 1	15,75	9,15
	MAX.	16,48	9,58		MAX.	16,83	9,78		MAX.	16,93	9,84		MAX.	17,24	10,02
129	Rare 1	17,56	10,21	130	Rare 1	17,09	9,93	131	Rare 1	16,44	9,55	132	Rare 1	14,39	8,37
	Rare 2	16,85	9,79		Rare 2	16,40	9,53		Rare 2	15,78	9,17		Rare 2	13,83	8,04
	Freq 1	16,51	9,60		Freq 1	16,07	9,34		Freq 1	15,47	8,99		Freq 1	13,57	7,89
	Freq 2	16,12	9,37		Freq 2	15,69	9,12		Freq 2	15,11	8,78		Freq 2	13,26	7,71
	Perm 1	16,12	9,37		Perm 1	15,69	9,12		Perm 1	15,10	8,78		Perm 1	13,26	7,71
	MAX.	17,56	10,21		MAX.	17,09	9,93		MAX.	16,44	9,55		MAX.	14,39	8,37
133	Rare 1	14,26	8,29	134	Rare 1	12,39	7,20	135	Rare 1	11,85	6,89	136	Rare 1	14,01	8,15
	Rare 2	13,72	7,97		Rare 2	11,92	6,93		Rare 2	11,40	6,63		Rare 2	13,39	7,78
	Freq 1	13,51	7,85		Freq 1	11,75	6,83		Freq 1	11,24	6,53		Freq 1	13,11	7,62
	Freq 2	13,24	7,69		Freq 2	11,51	6,69		Freq 2	11,01	6,40		Freq 2	12,79	7,44
	Perm 1	13,23	7,69		Perm 1	11,50	6,69		Perm 1	11,01	6,40		Perm 1	12,79	7,44
	MAX.	14,26	8,29		MAX.	12,39	7,20		MAX.	11,85	6,89		MAX.	14,01	8,15
137	Rare 1	14,98	8,71	138	Rare 1	15,54	9,03	139	Rare 1	11,67	6,78	140	Rare 1	12,73	7,40
	Rare 2	14,32	8,32		Rare 2	14,85	8,63		Rare 2	11,14	6,47		Rare 2	12,16	7,06
	Freq 1	14,02	8,15		Freq 1	14,55	8,46		Freq 1	10,95	6,37		Freq 1	11,96	6,95
	Freq 2	13,68	7,95		Freq 2	14,20	8,25		Freq 2	10,71	6,22		Freq 2	11,69	6,79
	Perm 1	13,68	7,95		Perm 1	14,20	8,25		Perm 1	10,71	6,22		Perm 1	11,69	6,79
	MAX.	14,98	8,71		MAX.	15,54	9,03		MAX.	11,67	6,78		MAX.	12,73	7,40
141	Rare 1	12,75	7,41	142	Rare 1	12,42	7,22	143	Rare 1	12,40	7,21	144	Rare 1	11,51	6,69
	Rare 2	12,18	7,08		Rare 2	11,94	6,94		Rare 2	11,93	6,93		Rare 2	11,07	6,43
	Freq 1	11,98	6,96		Freq 1	11,77	6,84		Freq 1	11,76	6,84		Freq 1	10,92	6,34
	Freq 2	11,71	6,81		Freq 2	11,53	6,70		Freq 2	11,53	6,70		Freq 2	10,70	6,22
	Perm 1	11,71	6,81		Perm 1	11,53	6,70		Perm 1	11,52	6,70		Perm 1	10,70	6,22
	MAX.	12,75	7,41		MAX.	12,42	7,22		MAX.	12,40	7,21		MAX.	11,51	6,69
145	Rare 1	12,94	7,52	146	Rare 1	13,67	7,95	147	Rare 1	14,96	8,70	148	Rare 1	15,00	8,72
	Rare 2	12,37	7,19		Rare 2	13,07	7,60		Rare 2	14,31	8,32		Rare 2	14,35	8,34
	Freq 1	12,17	7,07		Freq 1	12,86	7,47		Freq 1	14,08	8,18		Freq 1	14,12	8,21
	Freq 2	11,90	6,91		Freq 2	12,57	7,31		Freq 2	13,77	8,00		Freq 2	13,81	8,02
	Perm 1	11,90	6,91		Perm 1	12,57	7,31		Perm 1	13,77	8,00		Perm 1	13,81	8,02
	MAX.	12,94	7,52		MAX.	13,67	7,95		MAX.	14,96	8,70		MAX.	15,00	8,72

CEDIMENTI ELASTICI ED EDOMETRICI

Filo N.ro	Combinaz N.ro	Ced.El. cm	Ced.Ed. cm	Filo N.ro	Combinaz N.ro	Ced.El. cm	Ced.Ed. cm	Filo N.ro	Combinaz N.ro	Ced.El. cm	Ced.Ed. cm	Filo N.ro	Combinaz N.ro	Ced.El. cm	Ced.Ed. cm
149	Rare 1	14,44	8,39	150	Rare 1	14,92	8,67	151	Rare 1	14,75	8,57	152	Rare 1	14,74	8,57
	Rare 2	13,81	8,03		Rare 2	14,28	8,30		Rare 2	14,13	8,21		Rare 2	14,12	8,21
	Freq 1	13,59	7,90		Freq 1	14,06	8,17		Freq 1	13,90	8,08		Freq 1	13,90	8,08
	Freq 2	13,29	7,72		Freq 2	13,75	7,99		Freq 2	13,60	7,90		Freq 2	13,59	7,90
	Perm 1	13,29	7,72		Perm 1	13,75	7,99		Perm 1	13,60	7,90		Perm 1	13,59	7,90
	MAX.	14,44	8,39		MAX.	14,92	8,67		MAX.	14,75	8,57		MAX.	14,74	8,57
153	Rare 1	14,70	8,54	154	Rare 1	14,46	8,41	155	Rare 1	14,21	8,26	156	Rare 1	12,39	7,20
	Rare 2	14,09	8,19		Rare 2	13,87	8,06		Rare 2	13,63	7,92		Rare 2	11,83	6,88
	Freq 1	13,87	8,06		Freq 1	13,66	7,94		Freq 1	13,42	7,80		Freq 1	11,59	6,74
	Freq 2	13,57	7,89		Freq 2	13,37	7,77		Freq 2	13,14	7,64		Freq 2	11,31	6,57
	Perm 1	13,57	7,89		Perm 1	13,36	7,77		Perm 1	13,14	7,64		Perm 1	11,31	6,57
	MAX.	14,70	8,54		MAX.	14,46	8,41		MAX.	14,21	8,26		MAX.	12,39	7,20
157	Rare 1	12,67	7,36	158	Rare 1	12,71	7,39	159	Rare 1	9,64	5,60	160	Rare 1	9,85	5,73
	Rare 2	12,10	7,03		Rare 2	12,14	7,05		Rare 2	9,33	5,42		Rare 2	9,54	5,54
	Freq 1	11,86	6,89		Freq 1	11,89	6,91		Freq 1	9,10	5,29		Freq 1	9,31	5,41
	Freq 2	11,57	6,72		Freq 2	11,61	6,75		Freq 2	8,87	5,15		Freq 2	9,07	5,27
	Perm 1	11,57	6,72		Perm 1	11,61	6,75		Perm 1	8,87	5,15		Perm 1	9,07	5,27
	MAX.	12,67	7,36		MAX.	12,71	7,39		MAX.	9,64	5,60		MAX.	9,85	5,73
161	Rare 1	9,92	5,76	162	Rare 1	9,93	5,77	163	Rare 1	9,93	5,77	164	Rare 1	12,93	7,51
	Rare 2	9,60	5,58		Rare 2	9,61	5,59		Rare 2	9,62	5,59		Rare 2	12,35	7,18
	Freq 1	9,38	5,45		Freq 1	9,39	5,46		Freq 1	9,40	5,46		Freq 1	12,11	7,04
	Freq 2	9,14	5,31		Freq 2	9,16	5,32		Freq 2	9,17	5,33		Freq 2	11,82	6,87
	Perm 1	9,14	5,31		Perm 1	9,16	5,32		Perm 1	9,17	5,33		Perm 1	11,82	6,87
	MAX.	9,92	5,76		MAX.	9,93	5,77		MAX.	9,93	5,77		MAX.	12,93	7,51
165	Rare 1	12,51	7,27	166	Rare 1	12,38	7,19	167	Rare 1	11,82	6,87	168	Rare 1	11,58	6,73
	Rare 2	11,94	6,94		Rare 2	11,82	6,87		Rare 2	11,28	6,56		Rare 2	11,06	6,43
	Freq 1	11,72	6,81		Freq 1	11,61	6,75		Freq 1	11,08	6,44		Freq 1	10,87	6,32
	Freq 2	11,45	6,65		Freq 2	11,34	6,59		Freq 2	10,83	6,29		Freq 2	10,62	6,17
	Perm 1	11,45	6,65		Perm 1	11,34	6,59		Perm 1	10,83	6,29		Perm 1	10,62	6,17
	MAX.	12,51	7,27		MAX.	12,38	7,19		MAX.	11,82	6,87		MAX.	11,58	6,73
169	Rare 1	16,83	9,78	170	Rare 1	16,46	9,57	171	Rare 1	15,79	9,18	172	Rare 1	14,78	8,59
	Rare 2	16,09	9,35		Rare 2	15,82	9,20		Rare 2	15,18	8,82		Rare 2	14,21	8,26
	Freq 1	15,76	9,16		Freq 1	15,57	9,05		Freq 1	14,94	8,68		Freq 1	13,99	8,13
	Freq 2	15,38	8,94		Freq 2	15,24	8,86		Freq 2	14,62	8,50		Freq 2	13,69	7,96
	Perm 1	15,38	8,94		Perm 1	15,24	8,86		Perm 1	14,62	8,50		Perm 1	13,69	7,96
	MAX.	16,83	9,78		MAX.	16,46	9,57		MAX.	15,79	9,18		MAX.	14,78	8,59
173	Rare 1	14,56	8,47	174	Rare 1	13,55	7,88	175	Rare 1	14,55	8,46	176	Rare 1	11,61	6,75
	Rare 2	13,99	8,13		Rare 2	13,03	7,57		Rare 2	13,99	8,13		Rare 2	11,11	6,46
	Freq 1	13,72	7,97		Freq 1	12,82	7,45		Freq 1	13,74	7,99		Freq 1	10,79	6,27
	Freq 2	13,40	7,79		Freq 2	12,54	7,29		Freq 2	13,44	7,81		Freq 2	10,48	6,09
	Perm 1	13,39	7,79		Perm 1	12,54	7,29		Perm 1	13,44	7,81		Perm 1	10,48	6,09
	MAX.	14,56	8,47		MAX.	13,55	7,88		MAX.	14,55	8,46		MAX.	11,61	6,75
177	Rare 1	11,26	6,55	178	Rare 1	12,26	7,13	179	Rare 1	12,63	7,34	180	Rare 1	13,29	7,73
	Rare 2	10,78	6,26		Rare 2	11,73	6,82		Rare 2	12,08	7,02		Rare 2	12,72	7,39
	Freq 1	10,47	6,08		Freq 1	11,40	6,62		Freq 1	11,74	6,82		Freq 1	12,36	7,18
	Freq 2	10,17	5,91		Freq 2	11,07	6,44		Freq 2	11,40	6,63		Freq 2	12,01	6,98
	Perm 1	10,17	5,91		Perm 1	11,07	6,44		Perm 1	11,40	6,63		Perm 1	12,01	6,98
	MAX.	11,26	6,55		MAX.	12,26	7,13		MAX.	12,63	7,34		MAX.	13,29	7,73
181	Rare 1	12,90	7,50	182	Rare 1	12,89	7,49	183	Rare 1	11,89	6,91	184	Rare 1	12,43	7,23
	Rare 2	12,34	7,17		Rare 2	12,33	7,17		Rare 2	11,37	6,61		Rare 2	11,88	6,91
	Freq 1	12,00	6,97		Freq 1	11,98	6,96		Freq 1	11,04	6,42		Freq 1	11,53	6,70
	Freq 2	11,66	6,78		Freq 2	11,63	6,76		Freq 2	10,72	6,23		Freq 2	11,19	6,50
	Perm 1	11,66	6,78		Perm 1	11,63	6,76		Perm 1	10,72	6,23		Perm 1	11,19	6,50
	MAX.	12,90	7,50		MAX.	12,89	7,49		MAX.	11,89	6,91		MAX.	12,43	7,23
185	Rare 1	12,27	7,13	186	Rare 1	13,24	7,70	187	Rare 1	13,49	7,84	188	Rare 1	13,61	7,91
	Rare 2	11,73	6,82		Rare 2	12,66	7,36		Rare 2	12,89	7,49		Rare 2	13,01	7,56
	Freq 1	11,39	6,62		Freq 1	12,29	7,15		Freq 1	12,52	7,28		Freq 1	12,65	7,35
	Freq 2	11,05	6,42		Freq 2	11,93	6,94		Freq 2	12,15	7,06		Freq 2	12,28	7,14
	Perm 1	11,05	6,42		Perm 1	11,93	6,94		Perm 1	12,15	7,06		Perm 1	12,28	7,14
	MAX.	12,27	7,13		MAX.	13,24	7,70		MAX.	13,49	7,84		MAX.	13,61	7,91
189	Rare 1	13,88	8,07	190	Rare 1	14,24	8,27	191	Rare 1	13,97	8,12	192	Rare 1	14,36	8,35
	Rare 2	13,28	7,72		Rare 2	13,61	7,91		Rare 2	13,35	7,76		Rare 2	13,72	7,97
	Freq 1	12,91	7,50		Freq 1	13,24	7,69		Freq 1	12,97	7,54		Freq 1	13,32	7,74
	Freq 2	12,55	7,29		Freq 2	12,86	7,47		Freq 2	12,59	7,32		Freq 2	12,93	7,52
	Perm 1	12,55	7,29		Perm 1	12,86	7,47		Perm 1	12,59	7,32		Perm 1	12,93	7,52
	MAX.	13,88	8,07		MAX.	14,24	8,27		MAX.	13,97	8,12		MAX.	14,36	8,35
193	Rare 1	14,62	8,50	194	Rare 1	15,42	8,96	195	Rare 1	13,81	8,03	196	Rare 1	12,82	7,45
	Rare 2	13,97	8,12		Rare 2	14,73	8,56		Rare 2	13,19	7,66		Rare 2	12,24	7,12
	Freq 1	13,58	7,89		Freq 1	14,31	8,32		Freq 1	12,80	7,44		Freq 1	11,89	6,91
	Freq 2	13,19	7,67		Freq 2	13,89	8,08		Freq 2	12,42	7,22		Freq 2	11,53	6,70
	Perm 1	13,19	7,67		Perm 1	13,89	8,08		Perm 1	12,42	7,22		Perm 1	11,53	6,70
	MAX.	14,62	8,50		MAX.	15,42	8,96		MAX.	13,81	8,03		MAX.	12,82	7,45
197	Rare 1	14,66	8,52	198	Rare 1	13,44	7,81	199	Rare 1	14,34	8,34	200	Rare 1	13,83	8,04
	Rare 2	14,00	8,14		Rare 2	12,86	7,47		Rare 2	13,72	7,97		Rare 2	13,23	7,69

CEDIMENTI ELASTICI ED EDOMETRICI

Filo N.ro	Combinaz N.ro	Ced.El. cm	Ced.Ed. cm	Filo N.ro	Combinaz N.ro	Ced.El. cm	Ced.Ed. cm	Filo N.ro	Combinaz N.ro	Ced.El. cm	Ced.Ed. cm	Filo N.ro	Combinaz N.ro	Ced.El. cm	Ced.Ed. cm
	Freq 1	13,60	7,90		Freq 1	12,51	7,27		Freq 1	13,35	7,76		Freq 1	12,88	7,48
	Freq 2	13,20	7,67		Freq 2	12,16	7,07		Freq 2	12,97	7,54		Freq 2	12,52	7,28
	Perm 1	13,20	7,67		Perm 1	12,16	7,07		Perm 1	12,97	7,54		Perm 1	12,52	7,28
	MAX.	14,66	8,52		MAX.	13,44	7,81		MAX.	14,34	8,34		MAX.	13,83	8,04
201	Rare 1	14,24	8,28	202	Rare 1	14,75	8,57	203	Rare 1	15,15	8,80	204	Rare 1	14,69	8,54
	Rare 2	13,63	7,92		Rare 2	14,11	8,20		Rare 2	14,50	8,43		Rare 2	14,05	8,17
	Freq 1	13,27	7,71		Freq 1	13,73	7,98		Freq 1	14,12	8,20		Freq 1	13,69	7,96
	Freq 2	12,90	7,50		Freq 2	13,35	7,76		Freq 2	13,73	7,98		Freq 2	13,31	7,74
	Perm 1	12,90	7,50		Perm 1	13,35	7,76		Perm 1	13,73	7,98		Perm 1	13,31	7,74
	MAX.	14,24	8,28		MAX.	14,75	8,57		MAX.	15,15	8,80		MAX.	14,69	8,54
205	Rare 1	14,76	8,58	206	Rare 1	15,17	8,81	207	Rare 1	15,16	8,81	208	Rare 1	15,59	9,06
	Rare 2	14,11	8,20		Rare 2	14,51	8,43		Rare 2	14,49	8,42		Rare 2	14,90	8,66
	Freq 1	13,73	7,98		Freq 1	14,12	8,20		Freq 1	14,09	8,19		Freq 1	14,50	8,43
	Freq 2	13,34	7,75		Freq 2	13,72	7,97		Freq 2	13,69	7,96		Freq 2	14,08	8,19
	Perm 1	13,34	7,75		Perm 1	13,72	7,97		Perm 1	13,69	7,96		Perm 1	14,08	8,19
	MAX.	14,76	8,58		MAX.	15,17	8,81		MAX.	15,16	8,81		MAX.	15,59	9,06
209	Rare 1	15,91	9,25	210	Rare 1	16,21	9,42	211	Rare 1	15,50	9,01	212	Rare 1	15,51	9,01
	Rare 2	15,19	8,83		Rare 2	15,49	9,00		Rare 2	14,83	8,62		Rare 2	14,85	8,63
	Freq 1	14,77	8,59		Freq 1	15,06	8,76		Freq 1	14,44	8,39		Freq 1	14,46	8,41
	Freq 2	14,34	8,34		Freq 2	14,63	8,50		Freq 2	14,04	8,16		Freq 2	14,07	8,18
	Perm 1	14,34	8,34		Perm 1	14,63	8,50		Perm 1	14,04	8,16		Perm 1	14,07	8,18
	MAX.	15,91	9,25		MAX.	16,21	9,42		MAX.	15,50	9,01		MAX.	15,51	9,01
213	Rare 1	15,81	9,19	214	Rare 1	15,90	9,24	215	Rare 1	16,44	9,55	216	Rare 1	16,13	9,38
	Rare 2	15,13	8,80		Rare 2	15,21	8,84		Rare 2	15,71	9,13		Rare 2	15,44	8,97
	Freq 1	14,74	8,57		Freq 1	14,80	8,60		Freq 1	15,29	8,89		Freq 1	15,04	8,74
	Freq 2	14,33	8,33		Freq 2	14,39	8,36		Freq 2	14,86	8,64		Freq 2	14,62	8,50
	Perm 1	14,33	8,33		Perm 1	14,39	8,36		Perm 1	14,86	8,64		Perm 1	14,62	8,50
	MAX.	15,81	9,19		MAX.	15,90	9,24		MAX.	16,44	9,55		MAX.	16,13	9,38
217	Rare 1	16,48	9,58	218	Rare 1	15,07	8,76	219	Rare 1	12,98	7,54	220	Rare 1	12,90	7,50
	Rare 2	15,76	9,16		Rare 2	14,42	8,38		Rare 2	12,39	7,20		Rare 2	12,32	7,16
	Freq 1	15,35	8,92		Freq 1	14,05	8,17		Freq 1	12,03	6,99		Freq 1	11,96	6,95
	Freq 2	14,92	8,67		Freq 2	13,67	7,94		Freq 2	11,67	6,78		Freq 2	11,60	6,74
	Perm 1	14,92	8,67		Perm 1	13,67	7,94		Perm 1	11,66	6,78		Perm 1	11,60	6,74
	MAX.	16,48	9,58		MAX.	15,07	8,76		MAX.	12,98	7,54		MAX.	12,90	7,50
221	Rare 1	13,97	8,12	222	Rare 1	14,05	8,17	223	Rare 1	14,81	8,61	224	Rare 1	15,78	9,17
	Rare 2	13,34	7,75		Rare 2	13,42	7,80		Rare 2	14,14	8,22		Rare 2	15,06	8,75
	Freq 1	12,95	7,53		Freq 1	13,02	7,57		Freq 1	13,73	7,98		Freq 1	14,63	8,51
	Freq 2	12,56	7,30		Freq 2	12,64	7,34		Freq 2	13,32	7,74		Freq 2	14,20	8,26
	Perm 1	12,56	7,30		Perm 1	12,64	7,34		Perm 1	13,32	7,74		Perm 1	14,20	8,26
	MAX.	13,97	8,12		MAX.	14,05	8,17		MAX.	14,81	8,61		MAX.	15,78	9,17
225	Rare 1	15,45	8,98	226	Rare 1	14,86	8,64	227	Rare 1	15,59	9,06	228	Rare 1	16,27	9,46
	Rare 2	14,75	8,57		Rare 2	14,19	8,25		Rare 2	14,88	8,65		Rare 2	15,54	9,03
	Freq 1	14,33	8,33		Freq 1	13,78	8,01		Freq 1	14,45	8,40		Freq 1	15,10	8,78
	Freq 2	13,91	8,09		Freq 2	13,37	7,77		Freq 2	14,03	8,15		Freq 2	14,66	8,52
	Perm 1	13,91	8,09		Perm 1	13,37	7,77		Perm 1	14,03	8,15		Perm 1	14,66	8,52
	MAX.	15,45	8,98		MAX.	14,86	8,64		MAX.	15,59	9,06		MAX.	16,27	9,46
229	Rare 1	16,09	9,35	230	Rare 1	14,05	8,17	231	Rare 1	13,06	7,59	232	Rare 1	12,88	7,49
	Rare 2	15,36	8,93		Rare 2	13,42	7,80		Rare 2	12,47	7,25		Rare 2	12,30	7,15
	Freq 1	14,93	8,68		Freq 1	13,03	7,57		Freq 1	12,10	7,04		Freq 1	11,94	6,94
	Freq 2	14,49	8,42		Freq 2	12,64	7,35		Freq 2	11,74	6,82		Freq 2	11,58	6,73
	Perm 1	14,49	8,42		Perm 1	12,64	7,35		Perm 1	11,74	6,82		Perm 1	11,58	6,73
	MAX.	16,09	9,35		MAX.	14,05	8,17		MAX.	13,06	7,59		MAX.	12,88	7,49
233	Rare 1	13,07	7,59	234	Rare 1	14,04	8,16	235	Rare 1	13,91	8,08	236	Rare 1	14,88	8,65
	Rare 2	12,48	7,25		Rare 2	13,40	7,79		Rare 2	13,29	7,72		Rare 2	14,21	8,26
	Freq 1	12,11	7,04		Freq 1	13,01	7,56		Freq 1	12,90	7,50		Freq 1	13,80	8,02
	Freq 2	11,75	6,83		Freq 2	12,62	7,34		Freq 2	12,51	7,27		Freq 2	13,39	7,78
	Perm 1	11,75	6,83		Perm 1	12,62	7,34		Perm 1	12,51	7,27		Perm 1	13,39	7,78
	MAX.	13,07	7,59		MAX.	14,04	8,16		MAX.	13,91	8,08		MAX.	14,88	8,65
237	Rare 1	15,89	9,23	238	Rare 1	14,84	8,62	239	Rare 1	14,66	8,52	240	Rare 1	15,88	9,23
	Rare 2	15,16	8,81		Rare 2	14,17	8,24		Rare 2	14,01	8,14		Rare 2	15,16	8,81
	Freq 1	14,73	8,56		Freq 1	13,76	8,00		Freq 1	13,60	7,91		Freq 1	14,73	8,56
	Freq 2	14,30	8,31		Freq 2	13,35	7,76		Freq 2	13,20	7,67		Freq 2	14,29	8,31
	Perm 1	14,30	8,31		Perm 1	13,35	7,76		Perm 1	13,20	7,67		Perm 1	14,29	8,31
	MAX.	15,89	9,23		MAX.	14,84	8,62		MAX.	14,66	8,52		MAX.	15,88	9,23
241	Rare 1	15,20	8,83	242	Rare 1	14,48	8,42	243	Rare 1	13,76	8,00	244	Rare 1	12,76	7,42
	Rare 2	14,52	8,44		Rare 2	13,84	8,04		Rare 2	13,15	7,64		Rare 2	12,19	7,09
	Freq 1	14,11	8,20		Freq 1	13,44	7,81		Freq 1	12,77	7,42		Freq 1	11,83	6,88
	Freq 2	13,69	7,96		Freq 2	13,04	7,58		Freq 2	12,39	7,20		Freq 2	11,48	6,67
	Perm 1	13,69	7,96		Perm 1	13,04	7,58		Perm 1	12,39	7,20		Perm 1	11,48	6,67
	MAX.	15,20	8,83		MAX.	14,48	8,42		MAX.	13,76	8,00		MAX.	12,76	7,42
245	Rare 1	16,63	9,66	246	Rare 1	16,52	9,60	247	Rare 1	16,20	9,42	248	Rare 1	16,43	9,55
	Rare 2	15,88	9,23		Rare 2	15,77	9,17		Rare 2	15,46	8,99		Rare 2	15,69	9,12
	Freq 1	15,44	8,98		Freq 1	15,34	8,91		Freq 1	15,03	8,74		Freq 1	15,25	8,86
	Freq 2	15,00	8,72		Freq 2	14,89	8,66		Freq 2	14,59	8,48		Freq 2	14,80	8,60
	Perm 1	15,00	8,72		Perm 1	14,89	8,66		Perm 1	14,59	8,48		Perm 1	14,80	8,60
	MAX.	16,63	9,66		MAX.	16,52	9,60		MAX.	16,20	9,42		MAX.	16,43	9,55

CEDIMENTI ELASTICI ED EDOMETRICI

Filo N.ro	Combinaz N.ro	Ced.El. cm	Ced.Ed. cm	Filo N.ro	Combinaz N.ro	Ced.El. cm	Ced.Ed. cm	Filo N.ro	Combinaz N.ro	Ced.El. cm	Ced.Ed. cm	Filo N.ro	Combinaz N.ro	Ced.El. cm	Ced.Ed. cm
249	Rare 1	16,59	9,64	250	Rare 1	16,87	9,80	251	Rare 1	16,81	9,77	252	Rare 1	16,85	9,80
	Rare 2	15,85	9,21		Rare 2	16,12	9,37		Rare 2	16,06	9,34		Rare 2	16,11	9,36
	Freq 1	15,41	8,96		Freq 1	15,68	9,12		Freq 1	15,63	9,08		Freq 1	15,67	9,11
	Freq 2	14,96	8,70		Freq 2	15,24	8,86		Freq 2	15,18	8,82		Freq 2	15,22	8,85
	Perm 1	14,96	8,70		Perm 1	15,24	8,86		Perm 1	15,18	8,82		Perm 1	15,22	8,85
	MAX.	16,59	9,64		MAX.	16,87	9,80		MAX.	16,81	9,77		MAX.	16,85	9,80
253	Rare 1	16,92	9,84	254	Rare 1	17,00	9,88	255	Rare 1	16,77	9,75	256	Rare 1	16,79	9,76
	Rare 2	16,19	9,41		Rare 2	16,26	9,45		Rare 2	16,02	9,31		Rare 2	16,06	9,33
	Freq 1	15,76	9,16		Freq 1	15,83	9,20		Freq 1	15,57	9,05		Freq 1	15,63	9,09
	Freq 2	15,31	8,90		Freq 2	15,38	8,94		Freq 2	15,12	8,79		Freq 2	15,19	8,83
	Perm 1	15,31	8,90		Perm 1	15,38	8,94		Perm 1	15,12	8,79		Perm 1	15,19	8,83
	MAX.	16,92	9,84		MAX.	17,00	9,88		MAX.	16,77	9,75		MAX.	16,79	9,76
257	Rare 1	16,97	9,86	258	Rare 1	16,40	9,53	259	Rare 1	15,76	9,16	260	Rare 1	16,72	9,72
	Rare 2	16,21	9,42		Rare 2	15,66	9,10		Rare 2	15,06	8,75		Rare 2	15,98	9,29
	Freq 1	15,77	9,17		Freq 1	15,22	8,85		Freq 1	14,63	8,51		Freq 1	15,53	9,03
	Freq 2	15,32	8,91		Freq 2	14,77	8,59		Freq 2	14,21	8,26		Freq 2	15,08	8,77
	Perm 1	15,32	8,91		Perm 1	14,77	8,59		Perm 1	14,21	8,26		Perm 1	15,08	8,77
	MAX.	16,97	9,86		MAX.	16,40	9,53		MAX.	15,76	9,16		MAX.	16,72	9,72
261	Rare 1	16,11	9,37	262	Rare 1	15,53	9,02	263	Rare 1	15,07	8,76	264	Rare 1	16,94	9,85
	Rare 2	15,41	8,96		Rare 2	14,85	8,63		Rare 2	14,40	8,37		Rare 2	16,20	9,41
	Freq 1	14,98	8,71		Freq 1	14,43	8,39		Freq 1	13,99	8,13		Freq 1	15,76	9,16
	Freq 2	14,55	8,46		Freq 2	14,01	8,14		Freq 2	13,58	7,89		Freq 2	15,31	8,90
	Perm 1	14,55	8,46		Perm 1	14,01	8,14		Perm 1	13,58	7,89		Perm 1	15,31	8,90
	MAX.	16,11	9,37		MAX.	15,53	9,02		MAX.	15,07	8,76		MAX.	16,94	9,85
265	Rare 1	16,45	9,56	266	Rare 1	16,91	9,83	267	Rare 1	16,69	9,70	268	Rare 1	16,10	9,36
	Rare 2	15,74	9,15		Rare 2	16,18	9,40		Rare 2	15,98	9,29		Rare 2	15,41	8,96
	Freq 1	15,31	8,90		Freq 1	15,75	9,15		Freq 1	15,56	9,04		Freq 1	15,00	8,72
	Freq 2	14,88	8,65		Freq 2	15,31	8,90		Freq 2	15,12	8,79		Freq 2	14,57	8,47
	Perm 1	14,88	8,65		Perm 1	15,30	8,90		Perm 1	15,12	8,79		Perm 1	14,57	8,47
	MAX.	16,45	9,56		MAX.	16,91	9,83		MAX.	16,69	9,70		MAX.	16,10	9,36
269	Rare 1	15,86	9,22	270	Rare 1	16,98	9,87	271	Rare 1	15,44	8,97	272	Rare 1	15,89	9,23
	Rare 2	15,18	8,82		Rare 2	16,25	9,44		Rare 2	14,77	8,59		Rare 2	15,21	8,84
	Freq 1	14,76	8,58		Freq 1	15,82	9,19		Freq 1	14,40	8,37		Freq 1	14,82	8,62
	Freq 2	14,33	8,33		Freq 2	15,37	8,93		Freq 2	14,01	8,15		Freq 2	14,42	8,38
	Perm 1	14,33	8,33		Perm 1	15,37	8,93		Perm 1	14,01	8,15		Perm 1	14,42	8,38
	MAX.	15,86	9,22		MAX.	16,98	9,87		MAX.	15,44	8,97		MAX.	15,89	9,23
273	Rare 1	15,87	9,23	274	Rare 1	16,31	9,48	275	Rare 1	16,84	9,79	276	Rare 1	16,30	9,48
	Rare 2	15,19	8,83		Rare 2	15,61	9,08		Rare 2	16,12	9,37		Rare 2	15,61	9,07
	Freq 1	14,82	8,61		Freq 1	15,24	8,86		Freq 1	15,73	9,14		Freq 1	15,22	8,85
	Freq 2	14,42	8,38		Freq 2	14,84	8,62		Freq 2	15,31	8,90		Freq 2	14,81	8,61
	Perm 1	14,42	8,38		Perm 1	14,84	8,62		Perm 1	15,31	8,90		Perm 1	14,81	8,61
	MAX.	15,87	9,23		MAX.	16,31	9,48		MAX.	16,84	9,79		MAX.	16,30	9,48
277	Rare 1	16,15	9,39	278	Rare 1	16,59	9,64	279	Rare 1	16,42	9,54	280	Rare 1	16,86	9,80
	Rare 2	15,46	8,99		Rare 2	15,88	9,23		Rare 2	15,72	9,14		Rare 2	16,15	9,38
	Freq 1	15,07	8,76		Freq 1	15,49	9,00		Freq 1	15,32	8,90		Freq 1	15,74	9,15
	Freq 2	14,66	8,52		Freq 2	15,07	8,76		Freq 2	14,90	8,66		Freq 2	15,31	8,90
	Perm 1	14,66	8,52		Perm 1	15,07	8,76		Perm 1	14,90	8,66		Perm 1	15,31	8,90
	MAX.	16,15	9,39		MAX.	16,59	9,64		MAX.	16,42	9,54		MAX.	16,86	9,80
281	Rare 1	16,73	9,72	282	Rare 1	17,38	10,10	283	Rare 1	16,82	9,78	284	Rare 1	17,24	10,02
	Rare 2	16,01	9,31		Rare 2	16,64	9,67		Rare 2	16,10	9,36		Rare 2	16,49	9,59
	Freq 1	15,60	9,07		Freq 1	16,24	9,44		Freq 1	15,72	9,13		Freq 1	16,11	9,36
	Freq 2	15,17	8,81		Freq 2	15,82	9,19		Freq 2	15,31	8,90		Freq 2	15,70	9,12
	Perm 1	15,17	8,81		Perm 1	15,82	9,19		Perm 1	15,31	8,90		Perm 1	15,70	9,12
	MAX.	16,73	9,72		MAX.	17,38	10,10		MAX.	16,82	9,78		MAX.	17,24	10,02
285	Rare 1	17,89	10,40	286	Rare 1	17,16	9,98	287	Rare 1	17,80	10,35	288	Rare 1	17,45	10,14
	Rare 2	17,12	9,95		Rare 2	16,43	9,55		Rare 2	17,04	9,90		Rare 2	16,71	9,71
	Freq 1	16,72	9,72		Freq 1	16,03	9,32		Freq 1	16,63	9,67		Freq 1	16,29	9,47
	Freq 2	16,29	9,47		Freq 2	15,60	9,07		Freq 2	16,19	9,41		Freq 2	15,86	9,22
	Perm 1	16,29	9,47		Perm 1	15,60	9,07		Perm 1	16,19	9,41		Perm 1	15,86	9,22
	MAX.	17,89	10,40		MAX.	17,16	9,98		MAX.	17,80	10,35		MAX.	17,45	10,14
289	Rare 1	18,19	10,57	290	Rare 1	17,76	10,32	291	Rare 1	17,13	9,96	292	Rare 1	17,53	10,19
	Rare 2	17,41	10,12		Rare 2	17,00	9,88		Rare 2	16,40	9,53		Rare 2	16,77	9,75
	Freq 1	16,99	9,87		Freq 1	16,58	9,63		Freq 1	15,98	9,29		Freq 1	16,39	9,53
	Freq 2	16,54	9,61		Freq 2	16,13	9,37		Freq 2	15,55	9,04		Freq 2	15,97	9,28
	Perm 1	16,54	9,61		Perm 1	16,13	9,37		Perm 1	15,55	9,04		Perm 1	15,97	9,28
	MAX.	18,19	10,57		MAX.	17,76	10,32		MAX.	17,13	9,96		MAX.	17,53	10,19
293	Rare 1	18,28	10,63	294	Rare 1	18,42	10,70	295	Rare 1	17,87	10,39	296	Rare 1	18,83	10,94
	Rare 2	17,50	10,17		Rare 2	17,62	10,24		Rare 2	17,10	9,94		Rare 2	18,02	10,47
	Freq 1	17,10	9,94		Freq 1	17,21	10,00		Freq 1	16,72	9,72		Freq 1	17,61	10,24
	Freq 2	16,66	9,68		Freq 2	16,76	9,74		Freq 2	16,30	9,47		Freq 2	17,17	9,98
	Perm 1	16,66	9,68		Perm 1	16,76	9,74		Perm 1	16,29	9,47		Perm 1	17,17	9,98
	MAX.	18,28	10,63		MAX.	18,42	10,70		MAX.	17,87	10,39		MAX.	18,83	10,94
297	Rare 1	18,92	10,99	298	Rare 1	18,87	10,97	299	Rare 1	19,46	11,31	300	Rare 1	18,54	10,77
	Rare 2	18,10	10,52		Rare 2	18,05	10,49		Rare 2	18,61	10,82		Rare 2	17,74	10,31

CEDIMENTI ELASTICI ED EDOMETRICI

Filo N.ro	Combinaz N.ro	Ced.El. cm	Ced.Ed. cm	Filo N.ro	Combinaz N.ro	Ced.El. cm	Ced.Ed. cm	Filo N.ro	Combinaz N.ro	Ced.El. cm	Ced.Ed. cm	Filo N.ro	Combinaz N.ro	Ced.El. cm	Ced.Ed. cm
	Freq 1	17,68	10,28		Freq 1	17,62	10,24		Freq 1	18,16	10,55		Freq 1	17,30	10,05
	Freq 2	17,23	10,01		Freq 2	17,16	9,97		Freq 2	17,67	10,27		Freq 2	16,84	9,79
	Perm 1	17,22	10,01		Perm 1	17,15	9,97		Perm 1	17,67	10,27		Perm 1	16,84	9,79
	MAX.	18,92	10,99		MAX.	18,87	10,97		MAX.	19,46	11,31		MAX.	18,54	10,77
301	Rare 1	19,36	11,25	302	Rare 1	19,49	11,33	303	Rare 1	19,68	11,44	304	Rare 1	19,94	11,59
	Rare 2	18,51	10,76		Rare 2	18,65	10,84		Rare 2	18,82	10,94		Rare 2	19,06	11,08
	Freq 1	18,08	10,51		Freq 1	18,23	10,59		Freq 1	18,39	10,69		Freq 1	18,60	10,81
	Freq 2	17,61	10,23		Freq 2	17,76	10,32		Freq 2	17,91	10,41		Freq 2	18,11	10,53
	Perm 1	17,61	10,23		Perm 1	17,76	10,32		Perm 1	17,91	10,41		Perm 1	18,11	10,53
	MAX.	19,36	11,25		MAX.	19,49	11,33		MAX.	19,68	11,44		MAX.	19,94	11,59
305	Rare 1	19,76	11,48	306	Rare 1	19,85	11,54	307	Rare 1	19,48	11,32	308	Rare 1	19,88	11,56
	Rare 2	18,90	10,99		Rare 2	18,98	11,03		Rare 2	18,63	10,83		Rare 2	19,01	11,05
	Freq 1	18,48	10,74		Freq 1	18,55	10,78		Freq 1	18,22	10,59		Freq 1	18,58	10,80
	Freq 2	18,01	10,47		Freq 2	18,08	10,51		Freq 2	17,76	10,32		Freq 2	18,11	10,52
	Perm 1	18,01	10,47		Perm 1	18,08	10,51		Perm 1	17,76	10,32		Perm 1	18,11	10,52
	MAX.	19,76	11,48		MAX.	19,85	11,54		MAX.	19,48	11,32		MAX.	19,88	11,56
309	Rare 1	20,26	11,78	310	Rare 1	20,44	11,88	311	Rare 1	18,89	10,98	312	Rare 1	19,03	11,06
	Rare 2	19,36	11,25		Rare 2	19,53	11,35		Rare 2	18,08	10,51		Rare 2	18,21	10,58
	Freq 1	18,91	10,99		Freq 1	19,08	11,09		Freq 1	17,68	10,28		Freq 1	17,81	10,35
	Freq 2	18,41	10,70		Freq 2	18,58	10,80		Freq 2	17,24	10,02		Freq 2	17,36	10,09
	Perm 1	18,41	10,70		Perm 1	18,58	10,80		Perm 1	17,24	10,02		Perm 1	17,36	10,09
	MAX.	20,26	11,78		MAX.	20,44	11,88		MAX.	18,89	10,98		MAX.	19,03	11,06
313	Rare 1	18,19	10,57	314	Rare 1	18,07	10,50	315	Rare 1	16,96	9,86	316	Rare 1	17,35	10,09
	Rare 2	17,40	10,12		Rare 2	17,29	10,05		Rare 2	16,23	9,44		Rare 2	16,61	9,66
	Freq 1	17,03	9,90		Freq 1	16,91	9,83		Freq 1	15,81	9,19		Freq 1	16,19	9,41
	Freq 2	16,60	9,65		Freq 2	16,49	9,58		Freq 2	15,37	8,93		Freq 2	15,74	9,15
	Perm 1	16,60	9,65		Perm 1	16,49	9,58		Perm 1	15,37	8,93		Perm 1	15,74	9,15
	MAX.	18,19	10,57		MAX.	18,07	10,50		MAX.	16,96	9,86		MAX.	17,35	10,09
317	Rare 1	17,12	9,95	318	Rare 1	17,50	10,17	319	Rare 1	17,19	9,99	320	Rare 1	17,99	10,46
	Rare 2	16,38	9,52		Rare 2	16,75	9,74		Rare 2	16,45	9,56		Rare 2	17,22	10,01
	Freq 1	15,95	9,27		Freq 1	16,32	9,49		Freq 1	16,02	9,31		Freq 1	16,79	9,76
	Freq 2	15,51	9,01		Freq 2	15,87	9,23		Freq 2	15,58	9,05		Freq 2	16,33	9,49
	Perm 1	15,51	9,01		Perm 1	15,87	9,23		Perm 1	15,58	9,05		Perm 1	16,33	9,49
	MAX.	17,12	9,95		MAX.	17,50	10,17		MAX.	17,19	9,99		MAX.	17,99	10,46
321	Rare 1	18,78	10,92	322	Rare 1	18,12	10,53	323	Rare 1	18,20	10,58	324	Rare 1	18,91	10,99
	Rare 2	17,96	10,44		Rare 2	17,34	10,08		Rare 2	17,42	10,12		Rare 2	18,09	10,51
	Freq 1	17,52	10,18		Freq 1	16,90	9,83		Freq 1	16,98	9,87		Freq 1	17,64	10,25
	Freq 2	17,05	9,91		Freq 2	16,44	9,56		Freq 2	16,52	9,60		Freq 2	17,16	9,97
	Perm 1	17,05	9,91		Perm 1	16,44	9,56		Perm 1	16,52	9,60		Perm 1	17,16	9,97
	MAX.	18,78	10,92		MAX.	18,12	10,53		MAX.	18,20	10,58		MAX.	18,91	10,99
325	Rare 1	18,99	11,03	326	Rare 1	17,58	10,22	327	Rare 1	19,74	11,47	328	Rare 1	17,20	10,00
	Rare 2	18,16	10,56		Rare 2	16,83	9,78		Rare 2	18,87	10,97		Rare 2	16,46	9,57
	Freq 1	17,71	10,29		Freq 1	16,40	9,53		Freq 1	18,41	10,70		Freq 1	16,03	9,32
	Freq 2	17,23	10,02		Freq 2	15,94	9,27		Freq 2	17,92	10,41		Freq 2	15,59	9,06
	Perm 1	17,23	10,02		Perm 1	15,94	9,27		Perm 1	17,91	10,41		Perm 1	15,59	9,06
	MAX.	18,99	11,03		MAX.	17,58	10,22		MAX.	19,74	11,47		MAX.	17,20	10,00
329	Rare 1	17,14	9,96	330	Rare 1	17,00	9,88	331	Rare 1	17,60	10,23	332	Rare 1	17,55	10,20
	Rare 2	16,41	9,54		Rare 2	16,29	9,47		Rare 2	16,85	9,79		Rare 2	16,81	9,77
	Freq 1	15,99	9,29		Freq 1	15,86	9,22		Freq 1	16,42	9,54		Freq 1	16,38	9,52
	Freq 2	15,54	9,03		Freq 2	15,42	8,96		Freq 2	15,96	9,28		Freq 2	15,93	9,26
	Perm 1	15,54	9,03		Perm 1	15,42	8,96		Perm 1	15,96	9,28		Perm 1	15,93	9,26
	MAX.	17,14	9,96		MAX.	17,00	9,88		MAX.	17,60	10,23		MAX.	17,55	10,20
333	Rare 1	18,22	10,59	334	Rare 1	17,46	10,15	335	Rare 1	18,17	10,56	336	Rare 1	19,00	11,04
	Rare 2	17,45	10,14		Rare 2	16,73	9,72		Rare 2	17,40	10,11		Rare 2	18,18	10,57
	Freq 1	17,01	9,88		Freq 1	16,30	9,48		Freq 1	16,96	9,86		Freq 1	17,73	10,30
	Freq 2	16,54	9,62		Freq 2	15,86	9,22		Freq 2	16,50	9,59		Freq 2	17,25	10,03
	Perm 1	16,54	9,62		Perm 1	15,86	9,22		Perm 1	16,50	9,59		Perm 1	17,25	10,02
	MAX.	18,22	10,59		MAX.	17,46	10,15		MAX.	18,17	10,56		MAX.	19,00	11,04
337	Rare 1	18,89	10,98	338	Rare 1	18,07	10,50	339	Rare 1	16,79	9,76	340	Rare 1	16,39	9,53
	Rare 2	18,08	10,51		Rare 2	17,31	10,06		Rare 2	16,09	9,35		Rare 2	15,70	9,13
	Freq 1	17,64	10,25		Freq 1	16,88	9,81		Freq 1	15,67	9,11		Freq 1	15,29	8,89
	Freq 2	17,16	9,98		Freq 2	16,42	9,55		Freq 2	15,24	8,86		Freq 2	14,86	8,64
	Perm 1	17,16	9,98		Perm 1	16,42	9,55		Perm 1	15,24	8,86		Perm 1	14,86	8,64
	MAX.	18,89	10,98		MAX.	18,07	10,50		MAX.	16,79	9,76		MAX.	16,39	9,53
341	Rare 1	19,65	11,42	342	Rare 1	19,71	11,45	343	Rare 1	20,21	11,75	344	Rare 1	20,09	11,68
	Rare 2	18,78	10,92		Rare 2	18,84	10,95		Rare 2	19,31	11,22		Rare 2	19,20	11,16
	Freq 1	18,32	10,65		Freq 1	18,38	10,68		Freq 1	18,84	10,95		Freq 1	18,74	10,89
	Freq 2	17,83	10,36		Freq 2	17,89	10,40		Freq 2	18,34	10,66		Freq 2	18,24	10,60
	Perm 1	17,83	10,36		Perm 1	17,89	10,40		Perm 1	18,34	10,66		Perm 1	18,23	10,60
	MAX.	19,65	11,42		MAX.	19,71	11,45		MAX.	20,21	11,75		MAX.	20,09	11,68
345	Rare 1	20,63	11,99	346	Rare 1	20,41	11,86	347	Rare 1	20,84	12,11	348	Rare 1	20,57	11,96
	Rare 2	19,70	11,45		Rare 2	19,50	11,33		Rare 2	19,90	11,57		Rare 2	19,65	11,42
	Freq 1	19,23	11,18		Freq 1	19,03	11,06		Freq 1	19,44	11,30		Freq 1	19,19	11,15
	Freq 2	18,73	10,88		Freq 2	18,53	10,77		Freq 2	18,92	11,00		Freq 2	18,68	10,86
	Perm 1	18,73	10,88		Perm 1	18,53	10,77		Perm 1	18,92	11,00		Perm 1	18,68	10,86
	MAX.	20,63	11,99		MAX.	20,41	11,86		MAX.	20,84	12,11		MAX.	20,57	11,96

CEDIMENTI ELASTICI ED EDOMETRICI

Filo N.ro	Combinaz N.ro	Ced.El. cm	Ced.Ed. cm	Filo N.ro	Combinaz N.ro	Ced.El. cm	Ced.Ed. cm	Filo N.ro	Combinaz N.ro	Ced.El. cm	Ced.Ed. cm	Filo N.ro	Combinaz N.ro	Ced.El. cm	Ced.Ed. cm
349	Rare 1	20,16	11,72	350	Rare 1	20,45	11,89	351	Rare 1	20,62	11,98	352	Rare 1	19,85	11,54
	Rare 2	19,27	11,20		Rare 2	19,54	11,36		Rare 2	19,69	11,45		Rare 2	18,98	11,03
	Freq 1	18,80	10,93		Freq 1	19,07	11,09		Freq 1	19,23	11,18		Freq 1	18,52	10,76
	Freq 2	18,30	10,64		Freq 2	18,57	10,79		Freq 2	18,72	10,88		Freq 2	18,02	10,47
	Perm 1	18,30	10,64		Perm 1	18,57	10,79		Perm 1	18,72	10,88		Perm 1	18,02	10,47
	MAX.	20,16	11,72		MAX.	20,45	11,89		MAX.	20,62	11,98		MAX.	19,85	11,54
353	Rare 1	20,27	11,78	354	Rare 1	19,79	11,50	355	Rare 1	18,75	10,90	356	Rare 1	20,61	11,98
	Rare 2	19,37	11,26		Rare 2	18,93	11,00		Rare 2	17,95	10,43		Rare 2	19,70	11,45
	Freq 1	18,90	10,99		Freq 1	18,47	10,74		Freq 1	17,51	10,18		Freq 1	19,23	11,18
	Freq 2	18,40	10,70		Freq 2	17,98	10,45		Freq 2	17,05	9,91		Freq 2	18,72	10,88
	Perm 1	18,40	10,69		Perm 1	17,98	10,45		Perm 1	17,04	9,91		Perm 1	18,72	10,88
	MAX.	20,27	11,78		MAX.	19,79	11,50		MAX.	18,75	10,90		MAX.	20,61	11,98
357	Rare 1	19,99	11,62	358	Rare 1	20,58	11,96	359	Rare 1	20,75	12,06	360	Rare 1	20,20	11,74
	Rare 2	19,13	11,12		Rare 2	19,67	11,43		Rare 2	19,83	11,53		Rare 2	19,33	11,23
	Freq 1	18,69	10,86		Freq 1	19,21	11,16		Freq 1	19,37	11,26		Freq 1	18,88	10,98
	Freq 2	18,20	10,58		Freq 2	18,70	10,87		Freq 2	18,87	10,97		Freq 2	18,40	10,69
	Perm 1	18,20	10,58		Perm 1	18,70	10,87		Perm 1	18,87	10,97		Perm 1	18,40	10,69
	MAX.	19,99	11,62		MAX.	20,58	11,96		MAX.	20,75	12,06		MAX.	20,20	11,74
361	Rare 1	19,67	11,43	362	Rare 1	20,24	11,77	363	Rare 1	19,32	11,23	364	Rare 1	20,80	12,09
	Rare 2	18,83	10,94		Rare 2	19,36	11,25		Rare 2	18,50	10,75		Rare 2	19,87	11,55
	Freq 1	18,38	10,68		Freq 1	18,89	10,98		Freq 1	18,05	10,49		Freq 1	19,40	11,28
	Freq 2	17,90	10,40		Freq 2	18,39	10,69		Freq 2	17,57	10,21		Freq 2	18,89	10,98
	Perm 1	17,90	10,40		Perm 1	18,39	10,69		Perm 1	17,57	10,21		Perm 1	18,89	10,98
	MAX.	19,67	11,43		MAX.	20,24	11,77		MAX.	19,32	11,23		MAX.	20,80	12,09
365	Rare 1	12,66	7,36	366	Rare 1	13,64	7,93	367	Rare 1	14,32	8,32	368	Rare 1	12,63	7,34
	Rare 2	12,10	7,03		Rare 2	13,04	7,58		Rare 2	13,69	7,96		Rare 2	12,07	7,01
	Freq 1	11,74	6,82		Freq 1	12,66	7,36		Freq 1	13,30	7,73		Freq 1	11,71	6,81
	Freq 2	11,39	6,62		Freq 2	12,28	7,14		Freq 2	12,90	7,50		Freq 2	11,36	6,60
	Perm 1	11,39	6,62		Perm 1	12,28	7,14		Perm 1	12,90	7,50		Perm 1	11,36	6,60
	MAX.	12,66	7,36		MAX.	13,64	7,93		MAX.	14,32	8,32		MAX.	12,63	7,34
369	Rare 1	13,48	7,84	370	Rare 1	12,39	7,20	371	Rare 1	13,26	7,71	372	Rare 1	14,11	8,20
	Rare 2	12,89	7,49		Rare 2	11,85	6,88		Rare 2	12,68	7,37		Rare 2	13,50	7,85
	Freq 1	12,52	7,28		Freq 1	11,50	6,68		Freq 1	12,32	7,16		Freq 1	13,11	7,62
	Freq 2	12,14	7,06		Freq 2	11,15	6,48		Freq 2	11,95	6,94		Freq 2	12,72	7,39
	Perm 1	12,14	7,06		Perm 1	11,15	6,48		Perm 1	11,95	6,94		Perm 1	12,72	7,39
	MAX.	13,48	7,84		MAX.	12,39	7,20		MAX.	13,26	7,71		MAX.	14,11	8,20
373	Rare 1	13,90	8,08	374	Rare 1	14,86	8,64	375	Rare 1	13,03	7,57	376	Rare 1	12,16	7,07
	Rare 2	13,31	7,74		Rare 2	14,22	8,26		Rare 2	12,47	7,25		Rare 2	11,64	6,76
	Freq 1	12,93	7,51		Freq 1	13,81	8,03		Freq 1	12,11	7,04		Freq 1	11,30	6,57
	Freq 2	12,54	7,29		Freq 2	13,40	7,79		Freq 2	11,75	6,83		Freq 2	10,96	6,37
	Perm 1	12,54	7,29		Perm 1	13,40	7,79		Perm 1	11,75	6,83		Perm 1	10,96	6,37
	MAX.	13,90	8,08		MAX.	14,86	8,64		MAX.	13,03	7,57		MAX.	12,16	7,07
377	Rare 1	11,92	6,93	378	Rare 1	12,75	7,41	379	Rare 1	13,60	7,91	380	Rare 1	13,27	7,71
	Rare 2	11,41	6,63		Rare 2	12,22	7,10		Rare 2	13,03	7,57		Rare 2	12,73	7,40
	Freq 1	11,08	6,44		Freq 1	11,86	6,90		Freq 1	12,66	7,36		Freq 1	12,36	7,19
	Freq 2	10,75	6,25		Freq 2	11,51	6,69		Freq 2	12,28	7,14		Freq 2	12,00	6,98
	Perm 1	10,75	6,25		Perm 1	11,51	6,69		Perm 1	12,28	7,14		Perm 1	12,00	6,98
	MAX.	11,92	6,93		MAX.	12,75	7,41		MAX.	13,60	7,91		MAX.	13,27	7,71
381	Rare 1	11,72	6,81	382	Rare 1	12,42	7,22	383	Rare 1	11,23	6,53	384	Rare 1	12,00	6,97
	Rare 2	11,23	6,53		Rare 2	11,91	6,92		Rare 2	10,78	6,26		Rare 2	11,52	6,70
	Freq 1	10,90	6,34		Freq 1	11,57	6,73		Freq 1	10,47	6,08		Freq 1	11,20	6,51
	Freq 2	10,58	6,15		Freq 2	11,23	6,53		Freq 2	10,16	5,90		Freq 2	10,87	6,32
	Perm 1	10,58	6,15		Perm 1	11,23	6,53		Perm 1	10,16	5,90		Perm 1	10,87	6,32
	MAX.	11,72	6,81		MAX.	12,42	7,22		MAX.	11,23	6,53		MAX.	12,00	6,97
385	Rare 1	12,93	7,52	386	Rare 1	12,56	7,30	387	Rare 1	11,62	6,75	388	Rare 1	10,87	6,32
	Rare 2	12,42	7,22		Rare 2	12,08	7,02		Rare 2	11,18	6,50		Rare 2	10,45	6,07
	Freq 1	12,07	7,01		Freq 1	11,74	6,82		Freq 1	10,86	6,31		Freq 1	10,15	5,90
	Freq 2	11,71	6,81		Freq 2	11,40	6,63		Freq 2	10,55	6,13		Freq 2	9,86	5,73
	Perm 1	11,71	6,81		Perm 1	11,40	6,63		Perm 1	10,55	6,13		Perm 1	9,86	5,73
	MAX.	12,93	7,52		MAX.	12,56	7,30		MAX.	11,62	6,75		MAX.	10,87	6,32
389	Rare 1	14,95	8,69	390	Rare 1	15,27	8,87	391	Rare 1	15,13	8,79	392	Rare 1	14,43	8,39
	Rare 2	14,31	8,32		Rare 2	14,61	8,49		Rare 2	14,48	8,42		Rare 2	13,82	8,03
	Freq 1	13,90	8,08		Freq 1	14,20	8,25		Freq 1	14,08	8,18		Freq 1	13,43	7,80
	Freq 2	13,49	7,84		Freq 2	13,78	8,01		Freq 2	13,66	7,94		Freq 2	13,03	7,57
	Perm 1	13,49	7,84		Perm 1	13,78	8,01		Perm 1	13,66	7,94		Perm 1	13,03	7,57
	MAX.	14,95	8,69		MAX.	15,27	8,87		MAX.	15,13	8,79		MAX.	14,43	8,39
393	Rare 1	14,04	8,16	394	Rare 1	15,53	9,03	395	Rare 1	14,70	8,55	396	Rare 1	15,20	8,84
	Rare 2	13,46	7,82		Rare 2	14,87	8,64		Rare 2	14,09	8,19		Rare 2	14,57	8,47
	Freq 1	13,07	7,60		Freq 1	14,46	8,40		Freq 1	13,69	7,96		Freq 1	14,16	8,23
	Freq 2	12,69	7,38		Freq 2	14,04	8,16		Freq 2	13,29	7,73		Freq 2	13,76	8,00
	Perm 1	12,69	7,38		Perm 1	14,04	8,16		Perm 1	13,29	7,73		Perm 1	13,76	7,99
	MAX.	14,04	8,16		MAX.	15,53	9,03		MAX.	14,70	8,55		MAX.	15,20	8,84
397	Rare 1	14,85	8,63	398	Rare 1	15,43	8,97	399	Rare 1	15,06	8,76	400	Rare 1	15,77	9,17
	Rare 2	14,24	8,28		Rare 2	14,80	8,60		Rare 2	14,46	8,40		Rare 2	15,11	8,79

CEDIMENTI ELASTICI ED EDOMETRICI

Filo N.ro	Combinaz N.ro	Ced.El. cm	Ced.Ed. cm	Filo N.ro	Combinaz N.ro	Ced.El. cm	Ced.Ed. cm	Filo N.ro	Combinaz N.ro	Ced.El. cm	Ced.Ed. cm	Filo N.ro	Combinaz N.ro	Ced.El. cm	Ced.Ed. cm
	Freq 1	13,85	8,05		Freq 1	14,40	8,37		Freq 1	14,07	8,18		Freq 1	14,71	8,55
	Freq 2	13,45	7,82		Freq 2	13,99	8,13		Freq 2	13,67	7,94		Freq 2	14,29	8,31
	Perm 1	13,45	7,81		Perm 1	13,99	8,13		Perm 1	13,67	7,94		Perm 1	14,29	8,30
	MAX.	14,85	8,63		MAX.	15,43	8,97		MAX.	15,06	8,76		MAX.	15,77	9,17
401	Rare 1	14,31	8,32	402	Rare 1	13,66	7,94	403	Rare 1	13,55	7,88	404	Rare 1	13,05	7,59
	Rare 2	13,73	7,98		Rare 2	13,11	7,62		Rare 2	13,02	7,57		Rare 2	12,55	7,30
	Freq 1	13,35	7,76		Freq 1	12,74	7,41		Freq 1	12,65	7,35		Freq 1	12,20	7,09
	Freq 2	12,96	7,53		Freq 2	12,37	7,19		Freq 2	12,28	7,14		Freq 2	11,85	6,89
	Perm 1	12,96	7,53		Perm 1	12,37	7,19		Perm 1	12,28	7,14		Perm 1	11,85	6,89
	MAX.	14,31	8,32		MAX.	13,66	7,94		MAX.	13,55	7,88		MAX.	13,05	7,59
405	Rare 1	13,97	8,12	406	Rare 1	13,71	7,97	407	Rare 1	14,51	8,43	408	Rare 1	14,69	8,54
	Rare 2	13,41	7,79		Rare 2	13,18	7,66		Rare 2	13,93	8,10		Rare 2	14,11	8,20
	Freq 1	13,04	7,58		Freq 1	12,82	7,45		Freq 1	13,54	7,87		Freq 1	13,73	7,98
	Freq 2	12,66	7,36		Freq 2	12,45	7,23		Freq 2	13,15	7,65		Freq 2	13,34	7,75
	Perm 1	12,66	7,36		Perm 1	12,45	7,23		Perm 1	13,15	7,65		Perm 1	13,34	7,75
	MAX.	13,97	8,12		MAX.	13,71	7,97		MAX.	14,51	8,43		MAX.	14,69	8,54
409	Rare 1	14,13	8,21	410	Rare 1	14,28	8,30	411	Rare 1	13,74	7,99	412	Rare 1	13,90	8,08
	Rare 2	13,58	7,89		Rare 2	13,73	7,98		Rare 2	13,22	7,68		Rare 2	13,38	7,78
	Freq 1	13,21	7,68		Freq 1	13,36	7,76		Freq 1	12,86	7,47		Freq 1	13,02	7,57
	Freq 2	12,83	7,46		Freq 2	12,98	7,54		Freq 2	12,49	7,26		Freq 2	12,65	7,36
	Perm 1	12,83	7,46		Perm 1	12,98	7,54		Perm 1	12,49	7,26		Perm 1	12,65	7,35
	MAX.	14,13	8,21		MAX.	14,28	8,30		MAX.	13,74	7,99		MAX.	13,90	8,08
413	Rare 1	13,28	7,72	414	Rare 1	13,39	7,78	415	Rare 1	13,22	7,69	416	Rare 1	9,82	5,71
	Rare 2	12,79	7,43		Rare 2	12,90	7,50		Rare 2	12,73	7,40		Rare 2	9,48	5,51
	Freq 1	12,44	7,23		Freq 1	12,56	7,30		Freq 1	12,38	7,19		Freq 1	9,21	5,35
	Freq 2	12,09	7,03		Freq 2	12,21	7,09		Freq 2	12,03	6,99		Freq 2	8,96	5,20
	Perm 1	12,09	7,03		Perm 1	12,21	7,09		Perm 1	12,03	6,99		Perm 1	8,96	5,20
	MAX.	13,28	7,72		MAX.	13,39	7,78		MAX.	13,22	7,69		MAX.	9,82	5,71
417	Rare 1	10,29	5,98	418	Rare 1	11,09	6,45	419	Rare 1	10,64	6,19	420	Rare 1	12,12	7,04
	Rare 2	9,91	5,76		Rare 2	10,69	6,22		Rare 2	10,27	5,97		Rare 2	11,67	6,78
	Freq 1	9,64	5,60		Freq 1	10,40	6,04		Freq 1	9,99	5,81		Freq 1	11,35	6,59
	Freq 2	9,36	5,44		Freq 2	10,11	5,87		Freq 2	9,72	5,65		Freq 2	11,02	6,41
	Perm 1	9,36	5,44		Perm 1	10,11	5,87		Perm 1	9,72	5,65		Perm 1	11,02	6,41
	MAX.	10,29	5,98		MAX.	11,09	6,45		MAX.	10,64	6,19		MAX.	12,12	7,04
421	Rare 1	12,50	7,27	422	Rare 1	11,64	6,77	423	Rare 1	11,19	6,51	424	Rare 1	12,04	7,00
	Rare 2	12,04	7,00		Rare 2	11,22	6,52		Rare 2	10,81	6,28		Rare 2	11,62	6,75
	Freq 1	11,71	6,81		Freq 1	10,92	6,35		Freq 1	10,52	6,12		Freq 1	11,31	6,57
	Freq 2	11,38	6,62		Freq 2	10,62	6,17		Freq 2	10,23	5,95		Freq 2	10,99	6,39
	Perm 1	11,38	6,62		Perm 1	10,62	6,17		Perm 1	10,23	5,95		Perm 1	10,99	6,39
	MAX.	12,50	7,27		MAX.	11,64	6,77		MAX.	11,19	6,51		MAX.	12,04	7,00
425	Rare 1	11,83	6,87	426	Rare 1	10,18	5,92	427	Rare 1	9,39	5,46	428	Rare 1	10,64	6,18
	Rare 2	11,42	6,64		Rare 2	9,84	5,72		Rare 2	9,07	5,27		Rare 2	10,28	5,98
	Freq 1	11,12	6,47		Freq 1	9,57	5,57		Freq 1	8,82	5,13		Freq 1	10,01	5,82
	Freq 2	10,82	6,29		Freq 2	9,31	5,41		Freq 2	8,58	4,99		Freq 2	9,74	5,66
	Perm 1	10,82	6,29		Perm 1	9,31	5,41		Perm 1	8,58	4,99		Perm 1	9,74	5,66
	MAX.	11,83	6,87		MAX.	10,18	5,92		MAX.	9,39	5,46		MAX.	10,64	6,18
429	Rare 1	8,87	5,16	430	Rare 1	9,62	5,59	431	Rare 1	10,00	5,81	432	Rare 1	11,20	6,51
	Rare 2	8,58	4,99		Rare 2	9,31	5,41		Rare 2	9,68	5,63		Rare 2	10,83	6,30
	Freq 1	8,35	4,85		Freq 1	9,06	5,26		Freq 1	9,43	5,48		Freq 1	10,55	6,13
	Freq 2	8,12	4,72		Freq 2	8,81	5,12		Freq 2	9,18	5,33		Freq 2	10,27	5,97
	Perm 1	8,12	4,72		Perm 1	8,81	5,12		Perm 1	9,18	5,33		Perm 1	10,27	5,97
	MAX.	8,87	5,16		MAX.	9,62	5,59		MAX.	10,00	5,81		MAX.	11,20	6,51
433	Rare 1	10,48	6,09	434	Rare 1	12,71	7,39	435	Rare 1	12,28	7,13	436	Rare 1	12,00	6,97
	Rare 2	10,15	5,90		Rare 2	12,25	7,12		Rare 2	11,85	6,89		Rare 2	11,60	6,74
	Freq 1	9,89	5,75		Freq 1	11,92	6,93		Freq 1	11,53	6,70		Freq 1	11,30	6,57
	Freq 2	9,63	5,60		Freq 2	11,59	6,74		Freq 2	11,22	6,52		Freq 2	10,99	6,39
	Perm 1	9,63	5,60		Perm 1	11,59	6,74		Perm 1	11,22	6,52		Perm 1	10,99	6,39
	MAX.	10,48	6,09		MAX.	12,71	7,39		MAX.	12,28	7,13		MAX.	12,00	6,97
437	Rare 1	12,83	7,45	438	Rare 1	12,85	7,47	439	Rare 1	12,35	7,18	440	Rare 1	12,35	7,18
	Rare 2	12,37	7,19		Rare 2	12,40	7,21		Rare 2	11,93	6,93		Rare 2	11,93	6,93
	Freq 1	12,04	7,00		Freq 1	12,07	7,02		Freq 1	11,62	6,75		Freq 1	11,62	6,75
	Freq 2	11,71	6,80		Freq 2	11,74	6,82		Freq 2	11,30	6,57		Freq 2	11,31	6,57
	Perm 1	11,70	6,80		Perm 1	11,74	6,82		Perm 1	11,30	6,57		Perm 1	11,31	6,57
	MAX.	12,83	7,45		MAX.	12,85	7,47		MAX.	12,35	7,18		MAX.	12,35	7,18
441	Rare 1	11,94	6,94	442	Rare 1	11,92	6,93	443	Rare 1	11,44	6,65	444	Rare 1	11,50	6,69
	Rare 2	11,55	6,71		Rare 2	11,52	6,70		Rare 2	11,07	6,43		Rare 2	11,13	6,47
	Freq 1	11,25	6,54		Freq 1	11,23	6,53		Freq 1	10,79	6,27		Freq 1	10,86	6,31
	Freq 2	10,95	6,37		Freq 2	10,93	6,36		Freq 2	10,51	6,11		Freq 2	10,57	6,15
	Perm 1	10,95	6,37		Perm 1	10,93	6,36		Perm 1	10,51	6,11		Perm 1	10,57	6,15
	MAX.	11,94	6,94		MAX.	11,92	6,93		MAX.	11,44	6,65		MAX.	11,50	6,69
445	Rare 1	11,45	6,66	446	Rare 1	10,64	6,18	447	Rare 1	10,82	6,29	448	Rare 1	11,01	6,40
	Rare 2	11,08	6,44		Rare 2	10,30	5,99		Rare 2	10,48	6,09		Rare 2	10,66	6,20
	Freq 1	10,80	6,27		Freq 1	10,04	5,84		Freq 1	10,22	5,94		Freq 1	10,40	6,05
	Freq 2	10,51	6,11		Freq 2	9,78	5,68		Freq 2	9,96	5,79		Freq 2	10,14	5,89
	Perm 1	10,51	6,11		Perm 1	9,78	5,68		Perm 1	9,96	5,79		Perm 1	10,14	5,89
	MAX.	11,45	6,66		MAX.	10,64	6,18		MAX.	10,82	6,29		MAX.	11,01	6,40

CEDIMENTI ELASTICI ED EDOMETRICI

Filo N.ro	Combinaz N.ro	Ced.El. cm	Ced.Ed. cm	Filo N.ro	Combinaz N.ro	Ced.El. cm	Ced.Ed. cm	Filo N.ro	Combinaz N.ro	Ced.El. cm	Ced.Ed. cm	Filo N.ro	Combinaz N.ro	Ced.El. cm	Ced.Ed. cm
449	Rare 1	16,09	9,35	450	Rare 1	16,56	9,62	451	Rare 1	15,74	9,15	452	Rare 1	17,34	10,08
	Rare 2	15,42	8,96		Rare 2	15,88	9,23		Rare 2	15,10	8,78		Rare 2	16,62	9,66
	Freq 1	15,02	8,73		Freq 1	15,47	8,99		Freq 1	14,70	8,54		Freq 1	16,19	9,41
	Freq 2	14,60	8,48		Freq 2	15,04	8,74		Freq 2	14,29	8,30		Freq 2	15,76	9,16
	Perm 1	14,60	8,48		Perm 1	15,04	8,74		Perm 1	14,29	8,30		Perm 1	15,75	9,16
	MAX.	16,09	9,35		MAX.	16,56	9,62		MAX.	15,74	9,15		MAX.	17,34	10,08
453	Rare 1	17,98	10,45	454	Rare 1	17,20	10,00	455	Rare 1	16,21	9,42	456	Rare 1	17,82	10,36
	Rare 2	17,23	10,01		Rare 2	16,50	9,59		Rare 2	15,55	9,04		Rare 2	17,08	9,93
	Freq 1	16,80	9,77		Freq 1	16,08	9,35		Freq 1	15,15	8,81		Freq 1	16,66	9,68
	Freq 2	16,35	9,50		Freq 2	15,65	9,09		Freq 2	14,74	8,57		Freq 2	16,22	9,43
	Perm 1	16,35	9,50		Perm 1	15,65	9,09		Perm 1	14,74	8,57		Perm 1	16,22	9,43
	MAX.	17,98	10,45		MAX.	17,20	10,00		MAX.	16,21	9,42		MAX.	17,82	10,36
457	Rare 1	18,59	10,81	458	Rare 1	18,35	10,66	459	Rare 1	16,66	9,69	460	Rare 1	15,33	8,91
	Rare 2	17,81	10,35		Rare 2	17,59	10,22		Rare 2	15,99	9,29		Rare 2	14,72	8,56
	Freq 1	17,38	10,10		Freq 1	17,16	9,98		Freq 1	15,58	9,06		Freq 1	14,33	8,33
	Freq 2	16,92	9,83		Freq 2	16,71	9,71		Freq 2	15,16	8,81		Freq 2	13,93	8,10
	Perm 1	16,92	9,83		Perm 1	16,71	9,71		Perm 1	15,16	8,81		Perm 1	13,93	8,10
	MAX.	18,59	10,81		MAX.	18,35	10,66		MAX.	16,66	9,69		MAX.	15,33	8,91
461	Rare 1	15,75	9,15	462	Rare 1	14,89	8,65	463	Rare 1	14,38	8,36	464	Rare 1	15,19	8,83
	Rare 2	15,12	8,79		Rare 2	14,31	8,32		Rare 2	13,84	8,04		Rare 2	14,60	8,49
	Freq 1	14,73	8,56		Freq 1	13,93	8,10		Freq 1	13,47	7,83		Freq 1	14,22	8,27
	Freq 2	14,33	8,33		Freq 2	13,54	7,87		Freq 2	13,09	7,61		Freq 2	13,83	8,04
	Perm 1	14,32	8,33		Perm 1	13,54	7,87		Perm 1	13,09	7,61		Perm 1	13,83	8,04
	MAX.	15,75	9,15		MAX.	14,89	8,65		MAX.	14,38	8,36		MAX.	15,19	8,83
465	Rare 1	14,59	8,48	466	Rare 1	14,15	8,22	467	Rare 1	16,20	9,41	468	Rare 1	15,46	8,99
	Rare 2	14,04	8,16		Rare 2	13,63	7,92		Rare 2	15,55	9,04		Rare 2	14,86	8,64
	Freq 1	13,67	7,95		Freq 1	13,27	7,71		Freq 1	15,16	8,81		Freq 1	14,48	8,42
	Freq 2	13,29	7,73		Freq 2	12,89	7,49		Freq 2	14,75	8,57		Freq 2	14,09	8,19
	Perm 1	13,29	7,73		Perm 1	12,89	7,49		Perm 1	14,75	8,57		Perm 1	14,09	8,19
	MAX.	14,59	8,48		MAX.	14,15	8,22		MAX.	16,20	9,41		MAX.	15,46	8,99
469	Rare 1	14,68	8,53	470	Rare 1	16,80	9,77	471	Rare 1	15,45	8,98	472	Rare 1	14,00	8,14
	Rare 2	14,12	8,21		Rare 2	16,13	9,37		Rare 2	14,85	8,63		Rare 2	13,48	7,84
	Freq 1	13,76	8,00		Freq 1	15,73	9,14		Freq 1	14,48	8,42		Freq 1	13,13	7,63
	Freq 2	13,39	7,78		Freq 2	15,31	8,90		Freq 2	14,09	8,19		Freq 2	12,77	7,42
	Perm 1	13,39	7,78		Perm 1	15,31	8,90		Perm 1	14,09	8,19		Perm 1	12,77	7,42
	MAX.	14,68	8,53		MAX.	16,80	9,77		MAX.	15,45	8,98		MAX.	14,00	8,14
473	Rare 1	19,07	11,09	474	Rare 1	19,36	11,25	475	Rare 1	18,59	10,81	476	Rare 1	18,61	10,82
	Rare 2	18,27	10,62		Rare 2	18,54	10,77		Rare 2	17,82	10,36		Rare 2	17,83	10,37
	Freq 1	17,83	10,37		Freq 1	18,10	10,52		Freq 1	17,40	10,11		Freq 1	17,42	10,13
	Freq 2	17,37	10,10		Freq 2	17,63	10,25		Freq 2	16,94	9,85		Freq 2	16,97	9,87
	Perm 1	17,37	10,09		Perm 1	17,63	10,25		Perm 1	16,94	9,85		Perm 1	16,97	9,86
	MAX.	19,07	11,09		MAX.	19,36	11,25		MAX.	18,59	10,81		MAX.	18,61	10,82
477	Rare 1	19,87	11,55	478	Rare 1	19,14	11,13	479	Rare 1	14,45	8,40	480	Rare 1	13,49	7,84
	Rare 2	19,03	11,06		Rare 2	18,34	10,66		Rare 2	13,89	8,08		Rare 2	13,01	7,56
	Freq 1	18,60	10,81		Freq 1	17,93	10,42		Freq 1	13,55	7,87		Freq 1	12,66	7,36
	Freq 2	18,12	10,53		Freq 2	17,47	10,16		Freq 2	13,18	7,66		Freq 2	12,31	7,16
	Perm 1	18,12	10,53		Perm 1	17,47	10,15		Perm 1	13,18	7,66		Perm 1	12,31	7,16
	MAX.	19,87	11,55		MAX.	19,14	11,13		MAX.	14,45	8,40		MAX.	13,49	7,84
481	Rare 1	12,83	7,46	482	Rare 1	12,31	7,15	483	Rare 1	13,39	7,78	484	Rare 1	14,00	8,13
	Rare 2	12,39	7,20		Rare 2	11,89	6,91		Rare 2	12,91	7,51		Rare 2	13,48	7,83
	Freq 1	12,07	7,01		Freq 1	11,59	6,74		Freq 1	12,58	7,31		Freq 1	13,14	7,63
	Freq 2	11,74	6,82		Freq 2	11,28	6,55		Freq 2	12,23	7,11		Freq 2	12,78	7,43
	Perm 1	11,73	6,82		Perm 1	11,28	6,55		Perm 1	12,23	7,11		Perm 1	12,78	7,43
	MAX.	12,83	7,46		MAX.	12,31	7,15		MAX.	13,39	7,78		MAX.	14,00	8,13
485	Rare 1	13,28	7,72	486	Rare 1	12,78	7,43	487	Rare 1	12,60	7,32	488	Rare 1	12,22	7,10
	Rare 2	12,80	7,44		Rare 2	12,34	7,17		Rare 2	12,16	7,07		Rare 2	11,81	6,86
	Freq 1	12,48	7,25		Freq 1	12,03	6,99		Freq 1	11,85	6,89		Freq 1	11,51	6,69
	Freq 2	12,14	7,06		Freq 2	11,70	6,80		Freq 2	11,54	6,70		Freq 2	11,20	6,51
	Perm 1	12,14	7,06		Perm 1	11,70	6,80		Perm 1	11,54	6,70		Perm 1	11,20	6,51
	MAX.	13,28	7,72		MAX.	12,78	7,43		MAX.	12,60	7,32		MAX.	12,22	7,10
489	Rare 1	12,02	6,98	490	Rare 1	11,79	6,85	491	Rare 1	11,87	6,90	492	Rare 1	11,56	6,72
	Rare 2	11,61	6,75		Rare 2	11,41	6,63		Rare 2	11,48	6,67		Rare 2	11,18	6,50
	Freq 1	11,33	6,58		Freq 1	11,13	6,47		Freq 1	11,20	6,51		Freq 1	10,91	6,34
	Freq 2	11,03	6,41		Freq 2	10,84	6,30		Freq 2	10,90	6,34		Freq 2	10,63	6,18
	Perm 1	11,03	6,41		Perm 1	10,84	6,30		Perm 1	10,90	6,34		Perm 1	10,63	6,18
	MAX.	12,02	6,98		MAX.	11,79	6,85		MAX.	11,87	6,90		MAX.	11,56	6,72
493	Rare 1	11,50	6,68	494	Rare 1	11,02	6,40	495	Rare 1	11,44	6,65	496	Rare 1	11,02	6,41
	Rare 2	11,13	6,47		Rare 2	10,67	6,20		Rare 2	11,07	6,44		Rare 2	10,67	6,20
	Freq 1	10,86	6,31		Freq 1	10,41	6,05		Freq 1	10,81	6,28		Freq 1	10,42	6,06
	Freq 2	10,58	6,15		Freq 2	10,15	5,90		Freq 2	10,53	6,12		Freq 2	10,16	5,91
	Perm 1	10,58	6,15		Perm 1	10,15	5,90		Perm 1	10,53	6,12		Perm 1	10,16	5,91
	MAX.	11,50	6,68		MAX.	11,02	6,40		MAX.	11,44	6,65		MAX.	11,02	6,41
497	Rare 1	11,23	6,53	498	Rare 1	10,91	6,34	499	Rare 1	13,80	8,02	500	Rare 1	12,91	7,50
	Rare 2	10,87	6,32		Rare 2	10,56	6,14		Rare 2	13,28	7,72		Rare 2	12,45	7,23

CEDIMENTI ELASTICI ED EDOMETRICI

Filo N.ro	Combinaz N.ro	Ced.El. cm	Ced.Ed. cm	Filo N.ro	Combinaz N.ro	Ced.El. cm	Ced.Ed. cm	Filo N.ro	Combinaz N.ro	Ced.El. cm	Ced.Ed. cm	Filo N.ro	Combinaz N.ro	Ced.El. cm	Ced.Ed. cm
	Freq 1	10,62	6,17		Freq 1	10,32	6,00		Freq 1	12,95	7,53		Freq 1	12,14	7,05
	Freq 2	10,35	6,01		Freq 2	10,06	5,85		Freq 2	12,60	7,33		Freq 2	11,81	6,86
	Perm 1	10,35	6,01		Perm 1	10,06	5,85		Perm 1	12,60	7,32		Perm 1	11,81	6,86
	MAX.	11,23	6,53		MAX.	10,91	6,34		MAX.	13,80	8,02		MAX.	12,91	7,50
501	Rare 1	12,09	7,03	502	Rare 1	11,49	6,68	503	Rare 1	11,03	6,41	504	Rare 1	10,67	6,20
	Rare 2	11,67	6,78		Rare 2	11,11	6,46		Rare 2	10,67	6,20		Rare 2	10,32	6,00
	Freq 1	11,38	6,62		Freq 1	10,84	6,30		Freq 1	10,42	6,05		Freq 1	10,08	5,86
	Freq 2	11,08	6,44		Freq 2	10,55	6,13		Freq 2	10,15	5,90		Freq 2	9,83	5,71
	Perm 1	11,08	6,44		Perm 1	10,55	6,13		Perm 1	10,15	5,90		Perm 1	9,83	5,71
	MAX.	12,09	7,03		MAX.	11,49	6,68		MAX.	11,03	6,41		MAX.	10,67	6,20
505	Rare 1	10,25	5,96	506	Rare 1	18,44	10,72	507	Rare 1	18,98	11,03	508	Rare 1	18,56	10,79
	Rare 2	9,92	5,77		Rare 2	17,64	10,25		Rare 2	18,16	10,55		Rare 2	17,76	10,32
	Freq 1	9,70	5,64		Freq 1	17,27	10,04		Freq 1	17,77	10,33		Freq 1	17,38	10,10
	Freq 2	9,46	5,50		Freq 2	16,84	9,79		Freq 2	17,32	10,07		Freq 2	16,96	9,86
	Perm 1	9,46	5,50		Perm 1	16,84	9,79		Perm 1	17,32	10,07		Perm 1	16,96	9,86
	MAX.	10,25	5,96		MAX.	18,44	10,72		MAX.	18,98	11,03		MAX.	18,56	10,79
509	Rare 1	18,48	10,74	510	Rare 1	18,63	10,83	511	Rare 1	18,87	10,97	512	Rare 1	15,16	8,81
	Rare 2	17,68	10,28		Rare 2	17,82	10,36		Rare 2	18,05	10,49		Rare 2	14,48	8,42
	Freq 1	17,32	10,06		Freq 1	17,45	10,14		Freq 1	17,67	10,27		Freq 1	14,21	8,26
	Freq 2	16,89	9,82		Freq 2	17,02	9,89		Freq 2	17,23	10,02		Freq 2	13,87	8,06
	Perm 1	16,89	9,82		Perm 1	17,02	9,89		Perm 1	17,23	10,02		Perm 1	13,87	8,06
	MAX.	18,48	10,74		MAX.	18,63	10,83		MAX.	18,87	10,97		MAX.	15,16	8,81
513	Rare 1	15,72	9,14	514	Rare 1	16,89	9,82	515	Rare 1	16,06	9,33	516	Rare 1	15,04	8,74
	Rare 2	15,01	8,73		Rare 2	16,14	9,38		Rare 2	15,35	8,92		Rare 2	14,37	8,35
	Freq 1	14,72	8,56		Freq 1	15,83	9,20		Freq 1	15,06	8,75		Freq 1	14,10	8,19
	Freq 2	14,37	8,35		Freq 2	15,45	8,98		Freq 2	14,70	8,55		Freq 2	13,77	8,00
	Perm 1	14,37	8,35		Perm 1	15,45	8,98		Perm 1	14,70	8,55		Perm 1	13,77	8,00
	MAX.	15,72	9,14		MAX.	16,89	9,82		MAX.	16,06	9,33		MAX.	15,04	8,74
517	Rare 1	15,81	9,19	518	Rare 1	14,79	8,60	519	Rare 1	15,48	9,00	520	Rare 1	16,51	9,60
	Rare 2	15,12	8,79		Rare 2	14,13	8,21		Rare 2	14,80	8,60		Rare 2	15,79	9,18
	Freq 1	14,83	8,62		Freq 1	13,87	8,06		Freq 1	14,53	8,45		Freq 1	15,49	9,00
	Freq 2	14,49	8,42		Freq 2	13,55	7,88		Freq 2	14,19	8,25		Freq 2	15,12	8,79
	Perm 1	14,49	8,42		Perm 1	13,55	7,88		Perm 1	14,19	8,25		Perm 1	15,12	8,79
	MAX.	15,81	9,19		MAX.	14,79	8,60		MAX.	15,48	9,00		MAX.	16,51	9,60
521	Rare 1	17,44	10,14	522	Rare 1	16,11	9,36	523	Rare 1	18,28	10,62	524	Rare 1	17,78	10,33
	Rare 2	16,67	9,69		Rare 2	15,41	8,96		Rare 2	17,49	10,16		Rare 2	17,02	9,89
	Freq 1	16,35	9,51		Freq 1	15,12	8,79		Freq 1	17,13	9,96		Freq 1	16,68	9,69
	Freq 2	15,97	9,28		Freq 2	14,77	8,58		Freq 2	16,72	9,72		Freq 2	16,27	9,46
	Perm 1	15,97	9,28		Perm 1	14,77	8,58		Perm 1	16,72	9,72		Perm 1	16,27	9,46
	MAX.	17,44	10,14		MAX.	16,11	9,36		MAX.	18,28	10,62		MAX.	17,78	10,33
525	Rare 1	17,73	10,30	526	Rare 1	18,19	10,57	527	Rare 1	17,58	10,22	528	Rare 1	16,75	9,74
	Rare 2	16,96	9,86		Rare 2	17,40	10,12		Rare 2	16,81	9,77		Rare 2	16,03	9,32
	Freq 1	16,63	9,66		Freq 1	17,06	9,91		Freq 1	16,49	9,58		Freq 1	15,72	9,14
	Freq 2	16,23	9,43		Freq 2	16,65	9,67		Freq 2	16,10	9,36		Freq 2	15,35	8,92
	Perm 1	16,23	9,43		Perm 1	16,64	9,67		Perm 1	16,10	9,36		Perm 1	15,35	8,92
	MAX.	17,73	10,30		MAX.	18,19	10,57		MAX.	17,58	10,22		MAX.	16,75	9,74
529	Rare 1	16,29	9,47	530	Rare 1	17,34	10,08	531	Rare 1	16,81	9,77	532	Rare 1	16,74	9,73
	Rare 2	15,60	9,07		Rare 2	16,59	9,65		Rare 2	16,10	9,36		Rare 2	16,03	9,32
	Freq 1	15,30	8,89		Freq 1	16,27	9,46		Freq 1	15,79	9,18		Freq 1	15,72	9,14
	Freq 2	14,94	8,69		Freq 2	15,88	9,23		Freq 2	15,41	8,96		Freq 2	15,34	8,92
	Perm 1	14,94	8,69		Perm 1	15,88	9,23		Perm 1	15,41	8,96		Perm 1	15,34	8,92
	MAX.	16,29	9,47		MAX.	17,34	10,08		MAX.	16,81	9,77		MAX.	16,74	9,73
533	Rare 1	16,36	9,51	534	Rare 1	16,35	9,50	535	Rare 1	17,25	10,02	536	Rare 1	15,82	9,20
	Rare 2	15,67	9,11		Rare 2	15,66	9,10		Rare 2	16,51	9,60		Rare 2	15,14	8,80
	Freq 1	15,37	8,93		Freq 1	15,35	8,92		Freq 1	16,19	9,41		Freq 1	14,86	8,64
	Freq 2	15,01	8,72		Freq 2	14,99	8,71		Freq 2	15,80	9,18		Freq 2	14,51	8,43
	Perm 1	15,01	8,72		Perm 1	14,99	8,71		Perm 1	15,79	9,18		Perm 1	14,51	8,43
	MAX.	16,36	9,51		MAX.	16,35	9,50		MAX.	17,25	10,02		MAX.	15,82	9,20
537	Rare 1	15,99	9,29	538	Rare 1	18,22	10,59	539	Rare 1	19,38	11,27	540	Rare 1	20,17	11,72
	Rare 2	15,31	8,90		Rare 2	17,43	10,13		Rare 2	18,54	10,77		Rare 2	19,27	11,20
	Freq 1	15,02	8,73		Freq 1	17,07	9,92		Freq 1	18,13	10,54		Freq 1	18,83	10,94
	Freq 2	14,67	8,53		Freq 2	16,65	9,68		Freq 2	17,68	10,27		Freq 2	18,34	10,66
	Perm 1	14,67	8,53		Perm 1	16,65	9,68		Perm 1	17,68	10,27		Perm 1	18,34	10,66
	MAX.	15,99	9,29		MAX.	18,22	10,59		MAX.	19,38	11,27		MAX.	20,17	11,72
541	Rare 1	19,74	11,48	542	Rare 1	19,18	11,15	543	Rare 1	18,81	10,93	544	Rare 1	19,51	11,34
	Rare 2	18,87	10,97		Rare 2	18,34	10,66		Rare 2	17,99	10,46		Rare 2	18,64	10,83
	Freq 1	18,45	10,73		Freq 1	17,94	10,43		Freq 1	17,61	10,23		Freq 1	18,23	10,60
	Freq 2	17,98	10,45		Freq 2	17,49	10,17		Freq 2	17,16	9,98		Freq 2	17,77	10,33
	Perm 1	17,98	10,45		Perm 1	17,49	10,17		Perm 1	17,16	9,98		Perm 1	17,77	10,33
	MAX.	19,74	11,48		MAX.	19,18	11,15		MAX.	18,81	10,93		MAX.	19,51	11,34
545	Rare 1	20,06	11,66	546	Rare 1	19,05	11,07	547	Rare 1	18,28	10,63	548	Rare 1	18,50	10,75
	Rare 2	19,16	11,14		Rare 2	18,20	10,58		Rare 2	17,49	10,17		Rare 2	17,68	10,28
	Freq 1	18,73	10,89		Freq 1	17,81	10,35		Freq 1	17,12	9,95		Freq 1	17,31	10,06
	Freq 2	18,24	10,60		Freq 2	17,36	10,09		Freq 2	16,70	9,70		Freq 2	16,87	9,80
	Perm 1	18,24	10,60		Perm 1	17,36	10,09		Perm 1	16,70	9,70		Perm 1	16,87	9,80
	MAX.	20,06	11,66		MAX.	19,05	11,07		MAX.	18,28	10,63		MAX.	18,50	10,75

CEDIMENTI ELASTICI ED EDOMETRICI

Filo N.ro	Combinaz N.ro	Ced.El. cm	Ced.Ed. cm	Filo N.ro	Combinaz N.ro	Ced.El. cm	Ced.Ed. cm	Filo N.ro	Combinaz N.ro	Ced.El. cm	Ced.Ed. cm	Filo N.ro	Combinaz N.ro	Ced.El. cm	Ced.Ed. cm
549	Rare 1	19,93	11,58	550	Rare 1	19,72	11,46	551	Rare 1	20,41	11,86	552	Rare 1	20,26	11,78
	Rare 2	19,03	11,06		Rare 2	18,83	10,95		Rare 2	19,49	11,33		Rare 2	19,34	11,24
	Freq 1	18,61	10,82		Freq 1	18,42	10,71		Freq 1	19,04	11,07		Freq 1	18,91	10,99
	Freq 2	18,13	10,54		Freq 2	17,95	10,43		Freq 2	18,54	10,78		Freq 2	18,41	10,70
	Perm 1	18,13	10,54		Perm 1	17,95	10,43		Perm 1	18,54	10,78		Perm 1	18,41	10,70
	MAX.	19,93	11,58		MAX.	19,72	11,46		MAX.	20,41	11,86		MAX.	20,26	11,78
553	Rare 1	20,52	11,93	554	Rare 1	20,39	11,85	555	Rare 1	20,57	11,95	556	Rare 1	20,09	11,68
	Rare 2	19,60	11,39		Rare 2	19,47	11,31		Rare 2	19,64	11,42		Rare 2	19,18	11,15
	Freq 1	19,15	11,13		Freq 1	19,02	11,06		Freq 1	19,19	11,15		Freq 1	18,75	10,90
	Freq 2	18,64	10,84		Freq 2	18,52	10,77		Freq 2	18,68	10,86		Freq 2	18,26	10,61
	Perm 1	18,64	10,83		Perm 1	18,52	10,77		Perm 1	18,68	10,86		Perm 1	18,26	10,61
	MAX.	20,52	11,93		MAX.	20,39	11,85		MAX.	20,57	11,95		MAX.	20,09	11,68
557	Rare 1	20,14	11,71	558	Rare 1	19,73	11,47	559	Rare 1	19,78	11,49	560	Rare 1	20,18	11,73
	Rare 2	19,23	11,17		Rare 2	18,83	10,94		Rare 2	18,88	10,97		Rare 2	19,26	11,20
	Freq 1	18,79	10,92		Freq 1	18,41	10,70		Freq 1	18,46	10,73		Freq 1	18,83	10,95
	Freq 2	18,30	10,64		Freq 2	17,93	10,42		Freq 2	17,98	10,45		Freq 2	18,34	10,66
	Perm 1	18,30	10,64		Perm 1	17,93	10,42		Perm 1	17,98	10,45		Perm 1	18,34	10,66
	MAX.	20,14	11,71		MAX.	19,73	11,47		MAX.	19,78	11,49		MAX.	20,18	11,73
561	Rare 1	20,43	11,88	562	Rare 1	18,72	10,88	563	Rare 1	18,97	11,03	564	Rare 1	17,69	10,28
	Rare 2	19,51	11,34		Rare 2	17,89	10,40		Rare 2	18,12	10,53		Rare 2	16,93	9,84
	Freq 1	19,06	11,08		Freq 1	17,50	10,17		Freq 1	17,72	10,30		Freq 1	16,59	9,64
	Freq 2	18,57	10,79		Freq 2	17,05	9,91		Freq 2	17,27	10,04		Freq 2	16,18	9,41
	Perm 1	18,56	10,79		Perm 1	17,05	9,91		Perm 1	17,27	10,04		Perm 1	16,18	9,41
	MAX.	20,43	11,88		MAX.	18,72	10,88		MAX.	18,97	11,03		MAX.	17,69	10,28
565	Rare 1	17,17	9,98	566	Rare 1	17,73	10,30	567	Rare 1	17,88	10,39	568	Rare 1	17,22	10,01
	Rare 2	16,44	9,55		Rare 2	16,96	9,86		Rare 2	17,10	9,94		Rare 2	16,48	9,58
	Freq 1	16,11	9,36		Freq 1	16,61	9,65		Freq 1	16,74	9,73		Freq 1	16,14	9,38
	Freq 2	15,71	9,13		Freq 2	16,20	9,41		Freq 2	16,32	9,48		Freq 2	15,74	9,15
	Perm 1	15,71	9,13		Perm 1	16,20	9,41		Perm 1	16,32	9,48		Perm 1	15,74	9,15
	MAX.	17,17	9,98		MAX.	17,73	10,30		MAX.	17,88	10,39		MAX.	17,22	10,01
569	Rare 1	17,37	10,10	570	Rare 1	18,09	10,52	571	Rare 1	16,72	9,72	572	Rare 1	16,83	9,78
	Rare 2	16,61	9,66		Rare 2	17,29	10,05		Rare 2	16,01	9,31		Rare 2	16,11	9,36
	Freq 1	16,27	9,46		Freq 1	16,92	9,84		Freq 1	15,70	9,12		Freq 1	15,79	9,18
	Freq 2	15,86	9,22		Freq 2	16,49	9,59		Freq 2	15,31	8,90		Freq 2	15,40	8,95
	Perm 1	15,86	9,22		Perm 1	16,49	9,59		Perm 1	15,31	8,90		Perm 1	15,40	8,95
	MAX.	17,37	10,10		MAX.	18,09	10,52		MAX.	16,72	9,72		MAX.	16,83	9,78
573	Rare 1	17,05	9,91	574	Rare 1	16,40	9,53	575	Rare 1	16,60	9,65	576	Rare 1	17,58	10,22
	Rare 2	16,31	9,48		Rare 2	15,70	9,13		Rare 2	15,89	9,24		Rare 2	16,81	9,77
	Freq 1	15,98	9,29		Freq 1	15,40	8,95		Freq 1	15,58	9,05		Freq 1	16,46	9,57
	Freq 2	15,58	9,06		Freq 2	15,02	8,73		Freq 2	15,20	8,83		Freq 2	16,04	9,33
	Perm 1	15,58	9,06		Perm 1	15,02	8,73		Perm 1	15,20	8,83		Perm 1	16,04	9,33
	MAX.	17,05	9,91		MAX.	16,40	9,53		MAX.	16,60	9,65		MAX.	17,58	10,22
577	Rare 1	18,30	10,63	578	Rare 1	19,09	11,10	579	Rare 1	19,17	11,14	580	Rare 1	19,78	11,49
	Rare 2	17,48	10,16		Rare 2	18,23	10,60		Rare 2	18,31	10,64		Rare 2	18,88	10,97
	Freq 1	17,11	9,94		Freq 1	17,83	10,36		Freq 1	17,91	10,41		Freq 1	18,46	10,73
	Freq 2	16,67	9,69		Freq 2	17,37	10,10		Freq 2	17,45	10,14		Freq 2	17,98	10,45
	Perm 1	16,67	9,69		Perm 1	17,37	10,10		Perm 1	17,45	10,14		Perm 1	17,98	10,45
	MAX.	18,30	10,63		MAX.	19,09	11,10		MAX.	19,17	11,14		MAX.	19,78	11,49
581	Rare 1	18,45	10,72	582	Rare 1	17,80	10,35	583	Rare 1	17,97	10,45	584	Rare 1	18,55	10,78
	Rare 2	17,62	10,24		Rare 2	17,01	9,89		Rare 2	17,17	9,98		Rare 2	17,72	10,30
	Freq 1	17,25	10,02		Freq 1	16,65	9,68		Freq 1	16,81	9,77		Freq 1	17,34	10,08
	Freq 2	16,81	9,77		Freq 2	16,23	9,43		Freq 2	16,39	9,52		Freq 2	16,90	9,82
	Perm 1	16,80	9,77		Perm 1	16,23	9,43		Perm 1	16,39	9,52		Perm 1	16,90	9,82
	MAX.	18,45	10,72		MAX.	17,80	10,35		MAX.	17,97	10,45		MAX.	18,55	10,78
585	Rare 1	17,31	10,06	586	Rare 1	16,92	9,83	587	Rare 1	17,24	10,02	588	Rare 1	17,56	10,20
	Rare 2	16,55	9,62		Rare 2	16,18	9,40		Rare 2	16,47	9,58		Rare 2	16,77	9,75
	Freq 1	16,21	9,42		Freq 1	15,86	9,22		Freq 1	16,15	9,39		Freq 1	16,43	9,55
	Freq 2	15,81	9,19		Freq 2	15,47	8,99		Freq 2	15,75	9,15		Freq 2	16,02	9,31
	Perm 1	15,81	9,19		Perm 1	15,47	8,99		Perm 1	15,75	9,15		Perm 1	16,02	9,31
	MAX.	17,31	10,06		MAX.	16,92	9,83		MAX.	17,24	10,02		MAX.	17,56	10,20
589	Rare 1	17,73	10,31	590	Rare 1	17,55	10,20	591	Rare 1	17,71	10,30	592	Rare 1	17,86	10,38
	Rare 2	16,94	9,85		Rare 2	16,76	9,74		Rare 2	16,91	9,83		Rare 2	17,07	9,92
	Freq 1	16,60	9,65		Freq 1	16,42	9,55		Freq 1	16,58	9,64		Freq 1	16,72	9,72
	Freq 2	16,18	9,40		Freq 2	16,02	9,31		Freq 2	16,17	9,40		Freq 2	16,31	9,48
	Perm 1	16,18	9,40		Perm 1	16,02	9,31		Perm 1	16,17	9,40		Perm 1	16,30	9,48
	MAX.	17,73	10,31		MAX.	17,55	10,20		MAX.	17,71	10,30		MAX.	17,86	10,38
593	Rare 1	18,10	10,52	594	Rare 1	14,54	8,45	595	Rare 1	15,30	8,89	596	Rare 1	15,24	8,86
	Rare 2	17,30	10,05		Rare 2	13,90	8,08		Rare 2	14,63	8,50		Rare 2	14,56	8,46
	Freq 1	16,94	9,84		Freq 1	13,65	7,93		Freq 1	14,37	8,35		Freq 1	14,31	8,31
	Freq 2	16,51	9,60		Freq 2	13,33	7,75		Freq 2	14,03	8,16		Freq 2	13,98	8,12
	Perm 1	16,51	9,60		Perm 1	13,33	7,75		Perm 1	14,03	8,16		Perm 1	13,98	8,12
	MAX.	18,10	10,52		MAX.	14,54	8,45		MAX.	15,30	8,89		MAX.	15,24	8,86
597	Rare 1	14,40	8,37	598	Rare 1	14,89	8,66	599	Rare 1	14,16	8,23	600	Rare 1	15,65	9,10
	Rare 2	13,75	7,99		Rare 2	14,23	8,27		Rare 2	13,52	7,86		Rare 2	14,96	8,70

CEDIMENTI ELASTICI ED EDOMETRICI

Filo N.ro	Combinaz N.ro	Ced.El. cm	Ced.Ed. cm	Filo N.ro	Combinaz N.ro	Ced.El. cm	Ced.Ed. cm	Filo N.ro	Combinaz N.ro	Ced.El. cm	Ced.Ed. cm	Filo N.ro	Combinaz N.ro	Ced.El. cm	Ced.Ed. cm
	Freq 1	13,51	7,85		Freq 1	13,99	8,13		Freq 1	13,29	7,72		Freq 1	14,70	8,54
	Freq 2	13,20	7,67		Freq 2	13,67	7,95		Freq 2	12,99	7,55		Freq 2	14,36	8,35
	Perm 1	13,20	7,67		Perm 1	13,67	7,95		Perm 1	12,99	7,55		Perm 1	14,36	8,35
	MAX.	14,40	8,37		MAX.	14,89	8,66		MAX.	14,16	8,23		MAX.	15,65	9,10
601	Rare 1	15,69	9,12	602	Rare 1	15,89	9,23	603	Rare 1	16,09	9,35	604	Rare 1	15,99	9,29
	Rare 2	15,01	8,73		Rare 2	15,21	8,84		Rare 2	15,41	8,95		Rare 2	15,31	8,90
	Freq 1	14,74	8,57		Freq 1	14,93	8,68		Freq 1	15,12	8,79		Freq 1	15,03	8,74
	Freq 2	14,40	8,37		Freq 2	14,58	8,48		Freq 2	14,76	8,58		Freq 2	14,68	8,53
	Perm 1	14,40	8,37		Perm 1	14,58	8,48		Perm 1	14,76	8,58		Perm 1	14,68	8,53
	MAX.	15,69	9,12		MAX.	15,89	9,23		MAX.	16,09	9,35		MAX.	15,99	9,29
605	Rare 1	16,11	9,36	606	Rare 1	16,03	9,32	607	Rare 1	16,23	9,43	608	Rare 1	15,72	9,14
	Rare 2	15,43	8,97		Rare 2	15,35	8,92		Rare 2	15,53	9,03		Rare 2	15,02	8,73
	Freq 1	15,14	8,80		Freq 1	15,06	8,76		Freq 1	15,24	8,86		Freq 1	14,76	8,58
	Freq 2	14,78	8,59		Freq 2	14,71	8,55		Freq 2	14,87	8,65		Freq 2	14,43	8,39
	Perm 1	14,78	8,59		Perm 1	14,71	8,55		Perm 1	14,87	8,64		Perm 1	14,43	8,39
	MAX.	16,11	9,36		MAX.	16,03	9,32		MAX.	16,23	9,43		MAX.	15,72	9,14
609	Rare 1	14,15	8,22	610	Rare 1	15,53	9,03	611	Rare 1	15,92	9,25	612	Rare 1	16,15	9,39
	Rare 2	13,51	7,85		Rare 2	14,84	8,62		Rare 2	15,23	8,85		Rare 2	15,44	8,97
	Freq 1	13,28	7,72		Freq 1	14,59	8,48		Freq 1	14,96	8,70		Freq 1	15,17	8,82
	Freq 2	12,99	7,55		Freq 2	14,26	8,29		Freq 2	14,62	8,50		Freq 2	14,83	8,62
	Perm 1	12,99	7,55		Perm 1	14,26	8,29		Perm 1	14,62	8,50		Perm 1	14,83	8,62
	MAX.	14,15	8,22		MAX.	15,53	9,03		MAX.	15,92	9,25		MAX.	16,15	9,39
613	Rare 1	16,01	9,30	614	Rare 1	15,96	9,28	615	Rare 1	16,03	9,32	616	Rare 1	13,46	7,82
	Rare 2	15,32	8,90		Rare 2	15,27	8,87		Rare 2	15,34	8,92		Rare 2	12,85	7,47
	Freq 1	15,05	8,75		Freq 1	15,00	8,72		Freq 1	15,07	8,76		Freq 1	12,63	7,34
	Freq 2	14,70	8,54		Freq 2	14,66	8,52		Freq 2	14,72	8,56		Freq 2	12,35	7,18
	Perm 1	14,70	8,54		Perm 1	14,66	8,52		Perm 1	14,72	8,56		Perm 1	12,35	7,18
	MAX.	16,01	9,30		MAX.	15,96	9,28		MAX.	16,03	9,32		MAX.	13,46	7,82
617	Rare 1	15,52	9,02	618	Rare 1	15,77	9,17	619	Rare 1	14,53	8,44	620	Rare 1	14,24	8,28
	Rare 2	14,84	8,62		Rare 2	15,07	8,76		Rare 2	13,89	8,07		Rare 2	13,61	7,91
	Freq 1	14,59	8,48		Freq 1	14,82	8,61		Freq 1	13,66	7,94		Freq 1	13,38	7,78
	Freq 2	14,26	8,29		Freq 2	14,49	8,42		Freq 2	13,35	7,76		Freq 2	13,09	7,61
	Perm 1	14,26	8,29		Perm 1	14,49	8,42		Perm 1	13,35	7,76		Perm 1	13,09	7,61
	MAX.	15,52	9,02		MAX.	15,77	9,17		MAX.	14,53	8,44		MAX.	14,24	8,28
621	Rare 1	15,66	9,10	622	Rare 1	16,00	9,30	623	Rare 1	14,88	8,65	624	Rare 1	16,15	9,39
	Rare 2	14,98	8,70		Rare 2	15,31	8,90		Rare 2	14,23	8,27		Rare 2	15,46	8,99
	Freq 1	14,72	8,56		Freq 1	15,04	8,74		Freq 1	14,00	8,14		Freq 1	15,17	8,82
	Freq 2	14,39	8,37		Freq 2	14,70	8,54		Freq 2	13,69	7,96		Freq 2	14,82	8,61
	Perm 1	14,39	8,36		Perm 1	14,70	8,54		Perm 1	13,69	7,96		Perm 1	14,82	8,61
	MAX.	15,66	9,10		MAX.	16,00	9,30		MAX.	14,88	8,65		MAX.	16,15	9,39
625	Rare 1	16,49	9,59	626	Rare 1	16,44	9,56	627	Rare 1	16,89	9,82	628	Rare 1	16,86	9,80
	Rare 2	15,78	9,17		Rare 2	15,73	9,14		Rare 2	16,14	9,38		Rare 2	16,11	9,36
	Freq 1	15,48	9,00		Freq 1	15,43	8,97		Freq 1	15,83	9,20		Freq 1	15,81	9,19
	Freq 2	15,10	8,78		Freq 2	15,06	8,76		Freq 2	15,45	8,98		Freq 2	15,43	8,97
	Perm 1	15,10	8,78		Perm 1	15,06	8,76		Perm 1	15,45	8,98		Perm 1	15,43	8,97
	MAX.	16,49	9,59		MAX.	16,44	9,56		MAX.	16,89	9,82		MAX.	16,86	9,80
629	Rare 1	17,43	10,13	630	Rare 1	16,13	9,38	631	Rare 1	16,09	9,35	632	Rare 1	16,38	9,52
	Rare 2	16,64	9,67		Rare 2	15,44	8,97		Rare 2	15,39	8,95		Rare 2	15,67	9,11
	Freq 1	16,32	9,48		Freq 1	15,16	8,81		Freq 1	15,12	8,79		Freq 1	15,38	8,94
	Freq 2	15,92	9,25		Freq 2	14,81	8,61		Freq 2	14,78	8,59		Freq 2	15,02	8,73
	Perm 1	15,92	9,25		Perm 1	14,80	8,61		Perm 1	14,77	8,59		Perm 1	15,02	8,73
	MAX.	17,43	10,13		MAX.	16,13	9,38		MAX.	16,09	9,35		MAX.	16,38	9,52
633	Rare 1	16,76	9,74	634	Rare 1	16,31	9,48	635	Rare 1	16,63	9,66	636	Rare 1	17,70	10,29
	Rare 2	16,01	9,31		Rare 2	15,60	9,07		Rare 2	15,89	9,24		Rare 2	16,90	9,82
	Freq 1	15,72	9,14		Freq 1	15,33	8,91		Freq 1	15,62	9,08		Freq 1	16,58	9,64
	Freq 2	15,35	8,92		Freq 2	14,98	8,70		Freq 2	15,26	8,87		Freq 2	16,18	9,40
	Perm 1	15,35	8,92		Perm 1	14,98	8,70		Perm 1	15,25	8,87		Perm 1	16,18	9,40
	MAX.	16,76	9,74		MAX.	16,31	9,48		MAX.	16,63	9,66		MAX.	17,70	10,29
637	Rare 1	17,74	10,31	638	Rare 1	17,79	10,34	639	Rare 1	18,04	10,49	640	Rare 1	17,64	10,25
	Rare 2	16,93	9,84		Rare 2	16,98	9,87		Rare 2	17,21	10,00		Rare 2	16,83	9,78
	Freq 1	16,60	9,65		Freq 1	16,65	9,68		Freq 1	16,89	9,82		Freq 1	16,52	9,60
	Freq 2	16,20	9,41		Freq 2	16,24	9,44		Freq 2	16,48	9,58		Freq 2	16,12	9,37
	Perm 1	16,20	9,41		Perm 1	16,24	9,44		Perm 1	16,48	9,58		Perm 1	16,12	9,37
	MAX.	17,74	10,31		MAX.	17,79	10,34		MAX.	18,04	10,49		MAX.	17,64	10,25
641	Rare 1	17,88	10,39	642	Rare 1	17,84	10,37	643	Rare 1	17,17	9,98	644	Rare 1	16,84	9,79
	Rare 2	17,06	9,92		Rare 2	17,04	9,90		Rare 2	16,39	9,53		Rare 2	16,09	9,35
	Freq 1	16,74	9,73		Freq 1	16,71	9,71		Freq 1	16,09	9,35		Freq 1	15,81	9,19
	Freq 2	16,33	9,49		Freq 2	16,29	9,47		Freq 2	15,71	9,13		Freq 2	15,44	8,98
	Perm 1	16,33	9,49		Perm 1	16,29	9,47		Perm 1	15,71	9,13		Perm 1	15,44	8,98
	MAX.	17,88	10,39		MAX.	17,84	10,37		MAX.	17,17	9,98		MAX.	16,84	9,79
645	Rare 1	17,43	10,13	646	Rare 1	17,52	10,19	647	Rare 1	17,05	9,91	648	Rare 1	17,16	9,97
	Rare 2	16,63	9,67		Rare 2	16,73	9,72		Rare 2	16,29	9,47		Rare 2	16,40	9,53
	Freq 1	16,33	9,49		Freq 1	16,43	9,55		Freq 1	16,00	9,30		Freq 1	16,11	9,36
	Freq 2	15,95	9,27		Freq 2	16,04	9,32		Freq 2	15,63	9,09		Freq 2	15,74	9,15
	Perm 1	15,94	9,27		Perm 1	16,04	9,32		Perm 1	15,63	9,09		Perm 1	15,74	9,15
	MAX.	17,43	10,13		MAX.	17,52	10,19		MAX.	17,05	9,91		MAX.	17,16	9,97

CEDIMENTI ELASTICI ED EDOMETRICI

Filo N.ro	Combinaz N.ro	Ced.El. cm	Ced.Ed. cm	Filo N.ro	Combinaz N.ro	Ced.El. cm	Ced.Ed. cm	Filo N.ro	Combinaz N.ro	Ced.El. cm	Ced.Ed. cm	Filo N.ro	Combinaz N.ro	Ced.El. cm	Ced.Ed. cm
649	Rare 1	17,59	10,23	650	Rare 1	17,75	10,32	651	Rare 1	15,79	9,18	652	Rare 1	15,43	8,97
	Rare 2	16,80	9,77		Rare 2	16,94	9,85		Rare 2	15,11	8,78		Rare 2	14,76	8,58
	Freq 1	16,50	9,59		Freq 1	16,63	9,67		Freq 1	14,85	8,63		Freq 1	14,52	8,44
	Freq 2	16,11	9,37		Freq 2	16,23	9,44		Freq 2	14,52	8,44		Freq 2	14,20	8,25
	Perm 1	16,11	9,37		Perm 1	16,23	9,43		Perm 1	14,52	8,44		Perm 1	14,20	8,25
	MAX.	17,59	10,23		MAX.	17,75	10,32		MAX.	15,79	9,18		MAX.	15,43	8,97
653	Rare 1	16,22	9,43	654	Rare 1	16,21	9,42	655	Rare 1	15,36	8,92	656	Rare 1	16,17	9,40
	Rare 2	15,51	9,02		Rare 2	15,50	9,01		Rare 2	14,69	8,54		Rare 2	15,46	8,99
	Freq 1	15,25	8,86		Freq 1	15,24	8,86		Freq 1	14,45	8,40		Freq 1	15,20	8,83
	Freq 2	14,91	8,66		Freq 2	14,90	8,66		Freq 2	14,13	8,21		Freq 2	14,86	8,63
	Perm 1	14,91	8,66		Perm 1	14,90	8,66		Perm 1	14,13	8,21		Perm 1	14,85	8,63
	MAX.	16,22	9,43		MAX.	16,21	9,42		MAX.	15,36	8,92		MAX.	16,17	9,40
657	Rare 1	16,28	9,46	658	Rare 1	16,52	9,60	659	Rare 1	16,56	9,62	660	Rare 1	17,20	9,99
	Rare 2	15,57	9,05		Rare 2	15,80	9,18		Rare 2	15,84	9,21		Rare 2	16,44	9,55
	Freq 1	15,31	8,90		Freq 1	15,54	9,03		Freq 1	15,58	9,05		Freq 1	16,15	9,39
	Freq 2	14,96	8,70		Freq 2	15,19	8,83		Freq 2	15,23	8,85		Freq 2	15,78	9,17
	Perm 1	14,96	8,70		Perm 1	15,19	8,83		Perm 1	15,23	8,85		Perm 1	15,78	9,17
	MAX.	16,28	9,46		MAX.	16,52	9,60		MAX.	16,56	9,62		MAX.	17,20	9,99
661	Rare 1	20,54	11,94	662	Rare 1	20,39	11,85	663	Rare 1	20,39	11,85	664	Rare 1	20,32	11,81
	Rare 2	19,62	11,40		Rare 2	19,49	11,33		Rare 2	19,48	11,32		Rare 2	19,42	11,29
	Freq 1	19,17	11,14		Freq 1	19,05	11,07		Freq 1	19,04	11,07		Freq 1	18,98	11,03
	Freq 2	18,67	10,85		Freq 2	18,56	10,79		Freq 2	18,54	10,78		Freq 2	18,49	10,75
	Perm 1	18,67	10,85		Perm 1	18,56	10,79		Perm 1	18,54	10,78		Perm 1	18,49	10,75
	MAX.	20,54	11,94		MAX.	20,39	11,85		MAX.	20,39	11,85		MAX.	20,32	11,81
665	Rare 1	20,17	11,73	666	Rare 1	20,25	11,77	667	Rare 1	20,01	11,63	668	Rare 1	20,22	11,75
	Rare 2	19,30	11,22		Rare 2	19,34	11,24		Rare 2	19,11	11,11		Rare 2	19,32	11,23
	Freq 1	18,87	10,97		Freq 1	18,91	10,99		Freq 1	18,69	10,86		Freq 1	18,89	10,98
	Freq 2	18,38	10,69		Freq 2	18,42	10,70		Freq 2	18,21	10,58		Freq 2	18,41	10,70
	Perm 1	18,38	10,69		Perm 1	18,42	10,70		Perm 1	18,21	10,58		Perm 1	18,41	10,70
	MAX.	20,17	11,73		MAX.	20,25	11,77		MAX.	20,01	11,63		MAX.	20,22	11,75
669	Rare 1	19,26	11,19	670	Rare 1	20,09	11,67	671	Rare 1	19,72	11,46	672	Rare 1	19,78	11,50
	Rare 2	18,40	10,69		Rare 2	19,21	11,17		Rare 2	18,88	10,97		Rare 2	18,94	11,01
	Freq 1	18,00	10,46		Freq 1	18,79	10,92		Freq 1	18,46	10,73		Freq 1	18,53	10,77
	Freq 2	17,54	10,20		Freq 2	18,31	10,64		Freq 2	18,00	10,46		Freq 2	18,07	10,50
	Perm 1	17,54	10,19		Perm 1	18,31	10,64		Perm 1	18,00	10,46		Perm 1	18,06	10,50
	MAX.	19,26	11,19		MAX.	20,09	11,67		MAX.	19,72	11,46		MAX.	19,78	11,50
673	Rare 1	20,25	11,77	674	Rare 1	19,63	11,41	675	Rare 1	19,18	11,15	676	Rare 1	19,33	11,23
	Rare 2	19,39	11,27		Rare 2	18,81	10,93		Rare 2	18,37	10,68		Rare 2	18,52	10,76
	Freq 1	18,95	11,02		Freq 1	18,39	10,69		Freq 1	17,97	10,45		Freq 1	18,12	10,53
	Freq 2	18,47	10,74		Freq 2	17,93	10,42		Freq 2	17,52	10,19		Freq 2	17,67	10,27
	Perm 1	18,47	10,74		Perm 1	17,93	10,42		Perm 1	17,52	10,19		Perm 1	17,67	10,27
	MAX.	20,25	11,77		MAX.	19,63	11,41		MAX.	19,18	11,15		MAX.	19,33	11,23
677	Rare 1	18,73	10,89	678	Rare 1	18,61	10,82	679	Rare 1	19,96	11,60	680	Rare 1	20,05	11,65
	Rare 2	17,95	10,44		Rare 2	17,84	10,37		Rare 2	19,09	11,09		Rare 2	19,16	11,13
	Freq 1	17,57	10,21		Freq 1	17,45	10,14		Freq 1	18,67	10,85		Freq 1	18,74	10,89
	Freq 2	17,13	9,96		Freq 2	17,01	9,89		Freq 2	18,20	10,58		Freq 2	18,26	10,61
	Perm 1	17,13	9,96		Perm 1	17,01	9,89		Perm 1	18,20	10,58		Perm 1	18,26	10,61
	MAX.	18,73	10,89		MAX.	18,61	10,82		MAX.	19,96	11,60		MAX.	20,05	11,65
681	Rare 1	19,63	11,41	682	Rare 1	19,71	11,45	683	Rare 1	19,34	11,24	684	Rare 1	19,50	11,34
	Rare 2	18,78	10,92		Rare 2	18,87	10,97		Rare 2	18,53	10,77		Rare 2	18,67	10,85
	Freq 1	18,38	10,68		Freq 1	18,46	10,73		Freq 1	18,14	10,54		Freq 1	18,28	10,63
	Freq 2	17,92	10,41		Freq 2	18,00	10,46		Freq 2	17,70	10,29		Freq 2	17,83	10,36
	Perm 1	17,92	10,41		Perm 1	18,00	10,46		Perm 1	17,70	10,29		Perm 1	17,83	10,36
	MAX.	19,63	11,41		MAX.	19,71	11,45		MAX.	19,34	11,24		MAX.	19,50	11,34
685	Rare 1	19,29	11,21	686	Rare 1	19,27	11,20	687	Rare 1	18,95	11,01	688	Rare 1	18,68	10,86
	Rare 2	18,48	10,74		Rare 2	18,48	10,74		Rare 2	18,17	10,56		Rare 2	17,85	10,38
	Freq 1	18,10	10,52		Freq 1	18,10	10,52		Freq 1	17,78	10,34		Freq 1	17,48	10,16
	Freq 2	17,66	10,27		Freq 2	17,66	10,26		Freq 2	17,35	10,08		Freq 2	17,03	9,90
	Perm 1	17,66	10,27		Perm 1	17,66	10,26		Perm 1	17,35	10,08		Perm 1	17,03	9,90
	MAX.	19,29	11,21		MAX.	19,27	11,20		MAX.	18,95	11,01		MAX.	18,68	10,86
689	Rare 1	19,23	11,18	690	Rare 1	19,21	11,17	691	Rare 1	18,71	10,87	692	Rare 1	18,22	10,59
	Rare 2	18,39	10,69		Rare 2	18,38	10,68		Rare 2	17,89	10,40		Rare 2	17,42	10,12
	Freq 1	18,00	10,46		Freq 1	18,00	10,46		Freq 1	17,52	10,18		Freq 1	17,06	9,91
	Freq 2	17,54	10,20		Freq 2	17,55	10,20		Freq 2	17,08	9,93		Freq 2	16,63	9,67
	Perm 1	17,54	10,20		Perm 1	17,55	10,20		Perm 1	17,08	9,93		Perm 1	16,63	9,67
	MAX.	19,23	11,18		MAX.	19,21	11,17		MAX.	18,71	10,87		MAX.	18,22	10,59
693	Rare 1	17,97	10,45	694	Rare 1	18,28	10,63	695	Rare 1	18,74	10,89	696	Rare 1	18,04	10,48
	Rare 2	17,18	9,98		Rare 2	17,49	10,16		Rare 2	17,94	10,43		Rare 2	17,25	10,03
	Freq 1	16,83	9,78		Freq 1	17,13	9,96		Freq 1	17,57	10,21		Freq 1	16,91	9,83
	Freq 2	16,42	9,54		Freq 2	16,71	9,71		Freq 2	17,14	9,96		Freq 2	16,50	9,59
	Perm 1	16,42	9,54		Perm 1	16,71	9,71		Perm 1	17,14	9,96		Perm 1	16,50	9,59
	MAX.	17,97	10,45		MAX.	18,28	10,63		MAX.	18,74	10,89		MAX.	18,04	10,48
697	Rare 1	17,98	10,45	698	Rare 1	18,12	10,53	699	Rare 1	17,99	10,46	700	Rare 1	18,36	10,67
	Rare 2	17,19	9,99		Rare 2	17,35	10,08		Rare 2	17,22	10,01		Rare 2	17,58	10,22

CEDIMENTI ELASTICI ED EDOMETRICI

Filo N.ro	Combinaz N.ro	Ced.El. cm	Ced.Ed. cm	Filo N.ro	Combinaz N.ro	Ced.El. cm	Ced.Ed. cm	Filo N.ro	Combinaz N.ro	Ced.El. cm	Ced.Ed. cm	Filo N.ro	Combinaz N.ro	Ced.El. cm	Ced.Ed. cm
	Freq 1	16,86	9,80		Freq 1	17,01	9,89		Freq 1	16,90	9,82		Freq 1	17,23	10,01
	Freq 2	16,45	9,56		Freq 2	16,60	9,65		Freq 2	16,49	9,59		Freq 2	16,81	9,77
	Perm 1	16,45	9,56		Perm 1	16,60	9,65		Perm 1	16,49	9,59		Perm 1	16,81	9,77
	MAX.	17,98	10,45		MAX.	18,12	10,53		MAX.	17,99	10,46		MAX.	18,36	10,67
701	Rare 1	17,90	10,41	702	Rare 1	19,14	11,13	703	Rare 1	18,78	10,92	704	Rare 1	19,09	11,09
	Rare 2	17,11	9,94		Rare 2	18,33	10,65		Rare 2	17,99	10,46		Rare 2	18,29	10,63
	Freq 1	16,77	9,75		Freq 1	17,96	10,44		Freq 1	17,63	10,25		Freq 1	17,93	10,42
	Freq 2	16,36	9,51		Freq 2	17,52	10,18		Freq 2	17,20	10,00		Freq 2	17,50	10,17
	Perm 1	16,36	9,51		Perm 1	17,52	10,18		Perm 1	17,20	10,00		Perm 1	17,49	10,17
	MAX.	17,90	10,41		MAX.	19,14	11,13		MAX.	18,78	10,92		MAX.	19,09	11,09
705	Rare 1	18,81	10,94	706	Rare 1	18,98	11,03	707	Rare 1	19,39	11,27	708	Rare 1	18,47	10,73
	Rare 2	18,03	10,48		Rare 2	18,20	10,58		Rare 2	18,59	10,81		Rare 2	17,69	10,28
	Freq 1	17,68	10,28		Freq 1	17,84	10,37		Freq 1	18,22	10,59		Freq 1	17,35	10,08
	Freq 2	17,26	10,03		Freq 2	17,42	10,13		Freq 2	17,78	10,34		Freq 2	16,94	9,84
	Perm 1	17,26	10,03		Perm 1	17,42	10,13		Perm 1	17,78	10,33		Perm 1	16,93	9,84
	MAX.	18,81	10,94		MAX.	18,98	11,03		MAX.	19,39	11,27		MAX.	18,47	10,73
709	Rare 1	18,24	10,60	710	Rare 1	18,60	10,81	711	Rare 1	18,84	10,95	712	Rare 1	19,24	11,18
	Rare 2	17,47	10,16		Rare 2	17,83	10,36		Rare 2	18,07	10,51		Rare 2	18,45	10,72
	Freq 1	17,14	9,96		Freq 1	17,49	10,17		Freq 1	17,74	10,31		Freq 1	18,10	10,52
	Freq 2	16,74	9,73		Freq 2	17,08	9,93		Freq 2	17,33	10,07		Freq 2	17,68	10,28
	Perm 1	16,74	9,73		Perm 1	17,08	9,93		Perm 1	17,33	10,07		Perm 1	17,68	10,28
	MAX.	18,24	10,60		MAX.	18,60	10,81		MAX.	18,84	10,95		MAX.	19,24	11,18
713	Rare 1	18,45	10,72	714	Rare 1	18,17	10,56	715	Rare 1	18,82	10,94	716	Rare 1	18,69	10,86
	Rare 2	17,68	10,28		Rare 2	17,42	10,13		Rare 2	18,06	10,50		Rare 2	17,93	10,42
	Freq 1	17,36	10,09		Freq 1	17,11	9,94		Freq 1	17,73	10,31		Freq 1	17,62	10,24
	Freq 2	16,96	9,86		Freq 2	16,72	9,72		Freq 2	17,33	10,07		Freq 2	17,22	10,01
	Perm 1	16,95	9,85		Perm 1	16,72	9,72		Perm 1	17,33	10,07		Perm 1	17,22	10,01
	MAX.	18,45	10,72		MAX.	18,17	10,56		MAX.	18,82	10,94		MAX.	18,69	10,86
717	Rare 1	18,07	10,50	718	Rare 1	18,53	10,77	719	Rare 1	18,58	10,80	720	Rare 1	18,13	10,54
	Rare 2	17,31	10,06		Rare 2	17,78	10,33		Rare 2	17,83	10,36		Rare 2	17,40	10,12
	Freq 1	16,99	9,87		Freq 1	17,45	10,14		Freq 1	17,51	10,18		Freq 1	17,09	9,93
	Freq 2	16,59	9,64		Freq 2	17,06	9,91		Freq 2	17,12	9,95		Freq 2	16,71	9,71
	Perm 1	16,59	9,64		Perm 1	17,05	9,91		Perm 1	17,12	9,95		Perm 1	16,71	9,71
	MAX.	18,07	10,50		MAX.	18,53	10,77		MAX.	18,58	10,80		MAX.	18,13	10,54
721	Rare 1	18,02	10,47	722	Rare 1	16,13	9,38	723	Rare 1	16,51	9,60	724	Rare 1	17,99	10,45
	Rare 2	17,30	10,05		Rare 2	15,50	9,01		Rare 2	15,86	9,22		Rare 2	17,18	9,98
	Freq 1	17,00	9,88		Freq 1	15,21	8,84		Freq 1	15,58	9,05		Freq 1	16,85	9,80
	Freq 2	16,62	9,66		Freq 2	14,86	8,64		Freq 2	15,23	8,85		Freq 2	16,45	9,56
	Perm 1	16,62	9,66		Perm 1	14,86	8,64		Perm 1	15,22	8,85		Perm 1	16,45	9,56
	MAX.	18,02	10,47		MAX.	16,13	9,38		MAX.	16,51	9,60		MAX.	17,99	10,45
725	Rare 1	18,08	10,51	726	Rare 1	17,90	10,40	727	Rare 1	18,07	10,50	728	Rare 1	17,60	10,23
	Rare 2	17,28	10,04		Rare 2	17,12	9,95		Rare 2	17,25	10,03		Rare 2	16,82	9,78
	Freq 1	16,96	9,86		Freq 1	16,81	9,77		Freq 1	16,94	9,84		Freq 1	16,52	9,60
	Freq 2	16,55	9,62		Freq 2	16,41	9,54		Freq 2	16,53	9,61		Freq 2	16,13	9,38
	Perm 1	16,55	9,62		Perm 1	16,41	9,54		Perm 1	16,53	9,61		Perm 1	16,13	9,38
	MAX.	18,08	10,51		MAX.	17,90	10,40		MAX.	18,07	10,50		MAX.	17,60	10,23
729	Rare 1	17,47	10,15	730	Rare 1	17,21	10,00	731	Rare 1	17,08	9,93	732	Rare 1	18,34	10,66
	Rare 2	16,70	9,71		Rare 2	16,45	9,56		Rare 2	16,34	9,50		Rare 2	17,52	10,19
	Freq 1	16,41	9,54		Freq 1	16,17	9,40		Freq 1	16,07	9,34		Freq 1	17,21	10,00
	Freq 2	16,03	9,32		Freq 2	15,80	9,19		Freq 2	15,70	9,13		Freq 2	16,80	9,77
	Perm 1	16,03	9,32		Perm 1	15,80	9,19		Perm 1	15,70	9,13		Perm 1	16,80	9,76
	MAX.	17,47	10,15		MAX.	17,21	10,00		MAX.	17,08	9,93		MAX.	18,34	10,66
733	Rare 1	17,33	10,07	734	Rare 1	17,62	10,24	735	Rare 1	17,89	10,40	736	Rare 1	17,93	10,42
	Rare 2	16,59	9,64		Rare 2	16,86	9,80		Rare 2	17,13	9,96		Rare 2	17,19	9,99
	Freq 1	16,30	9,48		Freq 1	16,56	9,63		Freq 1	16,83	9,78		Freq 1	16,89	9,82
	Freq 2	15,93	9,26		Freq 2	16,18	9,40		Freq 2	16,44	9,55		Freq 2	16,51	9,60
	Perm 1	15,93	9,26		Perm 1	16,17	9,40		Perm 1	16,44	9,55		Perm 1	16,51	9,60
	MAX.	17,33	10,07		MAX.	17,62	10,24		MAX.	17,89	10,40		MAX.	17,93	10,42
737	Rare 1	18,64	10,83	738	Rare 1	17,61	10,24	739	Rare 1	17,61	10,24	740	Rare 1	17,23	10,02
	Rare 2	17,88	10,39		Rare 2	16,87	9,81		Rare 2	16,89	9,81		Rare 2	16,51	9,60
	Freq 1	17,58	10,22		Freq 1	16,58	9,64		Freq 1	16,60	9,65		Freq 1	16,23	9,43
	Freq 2	17,19	9,99		Freq 2	16,20	9,42		Freq 2	16,23	9,43		Freq 2	15,87	9,22
	Perm 1	17,19	9,99		Perm 1	16,20	9,42		Perm 1	16,23	9,43		Perm 1	15,87	9,22
	MAX.	18,64	10,83		MAX.	17,61	10,24		MAX.	17,61	10,24		MAX.	17,23	10,02
741	Rare 1	18,20	10,58	742	Rare 1	17,17	9,98	743	Rare 1	17,12	9,95	744	Rare 1	16,96	9,86
	Rare 2	17,46	10,15		Rare 2	16,47	9,57		Rare 2	16,43	9,55		Rare 2	16,24	9,44
	Freq 1	17,17	9,98		Freq 1	16,19	9,41		Freq 1	16,16	9,39		Freq 1	15,97	9,28
	Freq 2	16,80	9,76		Freq 2	15,84	9,20		Freq 2	15,81	9,19		Freq 2	15,62	9,08
	Perm 1	16,79	9,76		Perm 1	15,83	9,20		Perm 1	15,81	9,19		Perm 1	15,61	9,08
	MAX.	18,20	10,58		MAX.	17,17	9,98		MAX.	17,12	9,95		MAX.	16,96	9,86
745	Rare 1	16,82	9,78	746	Rare 1	16,54	9,61	747	Rare 1	16,46	9,57	748	Rare 1	16,34	9,49
	Rare 2	16,12	9,37		Rare 2	15,83	9,20		Rare 2	15,76	9,16		Rare 2	15,65	9,10
	Freq 1	15,86	9,22		Freq 1	15,57	9,05		Freq 1	15,51	9,01		Freq 1	15,40	8,95
	Freq 2	15,51	9,01		Freq 2	15,22	8,85		Freq 2	15,16	8,81		Freq 2	15,06	8,76
	Perm 1	15,51	9,01		Perm 1	15,22	8,85		Perm 1	15,16	8,81		Perm 1	15,06	8,75
	MAX.	16,82	9,78		MAX.	16,54	9,61		MAX.	16,46	9,57		MAX.	16,34	9,49

CEDIMENTI ELASTICI ED EDOMETRICI

Filo N.ro	Combinaz N.ro	Ced.El. cm	Ced.Ed. cm	Filo N.ro	Combinaz N.ro	Ced.El. cm	Ced.Ed. cm	Filo N.ro	Combinaz N.ro	Ced.El. cm	Ced.Ed. cm	Filo N.ro	Combinaz N.ro	Ced.El. cm	Ced.Ed. cm
749	Rare 1	16,19	9,41	750	Rare 1	16,71	9,71	751	Rare 1	16,08	9,35	752	Rare 1	16,58	9,64
	Rare 2	15,52	9,02		Rare 2	16,02	9,31		Rare 2	15,43	8,97		Rare 2	15,92	9,25
	Freq 1	15,27	8,88		Freq 1	15,77	9,16		Freq 1	15,19	8,83		Freq 1	15,66	9,10
	Freq 2	14,94	8,69		Freq 2	15,42	8,96		Freq 2	14,86	8,64		Freq 2	15,33	8,91
	Perm 1	14,94	8,68		Perm 1	15,42	8,96		Perm 1	14,86	8,64		Perm 1	15,33	8,91
	MAX.	16,19	9,41		MAX.	16,71	9,71		MAX.	16,08	9,35		MAX.	16,58	9,64
753	Rare 1	15,94	9,26	754	Rare 1	16,26	9,45	755	Rare 1	16,93	9,84	756	Rare 1	18,70	10,87
	Rare 2	15,30	8,89		Rare 2	15,61	9,08		Rare 2	16,26	9,45		Rare 2	17,95	10,43
	Freq 1	15,07	8,76		Freq 1	15,37	8,93		Freq 1	16,00	9,30		Freq 1	17,64	10,25
	Freq 2	14,75	8,57		Freq 2	15,05	8,75		Freq 2	15,66	9,10		Freq 2	17,25	10,03
	Perm 1	14,75	8,57		Perm 1	15,04	8,74		Perm 1	15,65	9,10		Perm 1	17,25	10,03
	MAX.	15,94	9,26		MAX.	16,26	9,45		MAX.	16,93	9,84		MAX.	18,70	10,87
757	Rare 1	18,70	10,87	758	Rare 1	17,37	10,10	759	Rare 1	18,00	10,46	760	Rare 1	17,84	10,37
	Rare 2	17,95	10,43		Rare 2	16,68	9,69		Rare 2	17,29	10,05		Rare 2	17,14	9,96
	Freq 1	17,65	10,26		Freq 1	16,40	9,53		Freq 1	16,99	9,88		Freq 1	16,86	9,80
	Freq 2	17,26	10,03		Freq 2	16,05	9,33		Freq 2	16,62	9,66		Freq 2	16,49	9,59
	Perm 1	17,26	10,03		Perm 1	16,05	9,33		Perm 1	16,62	9,66		Perm 1	16,49	9,58
	MAX.	18,70	10,87		MAX.	17,37	10,10		MAX.	18,00	10,46		MAX.	17,84	10,37
761	Rare 1	16,97	9,86	762	Rare 1	16,33	9,49	763	Rare 1	15,82	9,19	764	Rare 1	16,14	9,38
	Rare 2	16,30	9,47		Rare 2	15,69	9,12		Rare 2	15,20	8,83		Rare 2	15,52	9,02
	Freq 1	16,04	9,32		Freq 1	15,44	8,97		Freq 1	14,97	8,70		Freq 1	15,27	8,87
	Freq 2	15,69	9,12		Freq 2	15,11	8,78		Freq 2	14,65	8,52		Freq 2	14,94	8,69
	Perm 1	15,69	9,12		Perm 1	15,11	8,78		Perm 1	14,65	8,52		Perm 1	14,94	8,68
	MAX.	16,97	9,86		MAX.	16,33	9,49		MAX.	15,82	9,19		MAX.	16,14	9,38
765	Rare 1	15,99	9,30	766	Rare 1	14,84	8,62	767	Rare 1	15,93	9,26	768	Rare 1	15,41	8,96
	Rare 2	15,37	8,93		Rare 2	14,26	8,29		Rare 2	15,31	8,90		Rare 2	14,82	8,61
	Freq 1	15,11	8,78		Freq 1	14,05	8,16		Freq 1	15,07	8,76		Freq 1	14,59	8,48
	Freq 2	14,79	8,60		Freq 2	13,76	8,00		Freq 2	14,76	8,58		Freq 2	14,29	8,31
	Perm 1	14,79	8,59		Perm 1	13,75	7,99		Perm 1	14,76	8,58		Perm 1	14,29	8,31
	MAX.	15,99	9,30		MAX.	14,84	8,62		MAX.	15,93	9,26		MAX.	15,41	8,96
769	Rare 1	14,48	8,42	770	Rare 1	15,37	8,93	771	Rare 1	14,89	8,65	772	Rare 1	14,54	8,45
	Rare 2	13,93	8,10		Rare 2	14,76	8,58		Rare 2	14,30	8,31		Rare 2	13,98	8,12
	Freq 1	13,72	7,98		Freq 1	14,54	8,45		Freq 1	14,09	8,19		Freq 1	13,77	8,00
	Freq 2	13,44	7,81		Freq 2	14,23	8,27		Freq 2	13,80	8,02		Freq 2	13,49	7,84
	Perm 1	13,44	7,81		Perm 1	14,23	8,27		Perm 1	13,80	8,02		Perm 1	13,49	7,84
	MAX.	14,48	8,42		MAX.	15,37	8,93		MAX.	14,89	8,65		MAX.	14,54	8,45
773	Rare 1	13,62	7,92	774	Rare 1	18,47	10,74	775	Rare 1	14,45	8,40	776	Rare 1	13,59	7,90
	Rare 2	13,10	7,61		Rare 2	17,71	10,29		Rare 2	13,88	8,07		Rare 2	13,07	7,60
	Freq 1	12,91	7,50		Freq 1	17,31	10,06		Freq 1	13,54	7,87		Freq 1	12,75	7,41
	Freq 2	12,65	7,35		Freq 2	16,87	9,81		Freq 2	13,18	7,66		Freq 2	12,41	7,21
	Perm 1	12,65	7,35		Perm 1	16,87	9,81		Perm 1	13,18	7,66		Perm 1	12,41	7,21
	MAX.	13,62	7,92		MAX.	18,47	10,74		MAX.	14,45	8,40		MAX.	13,59	7,90
777	Rare 1	10,07	5,86	778	Rare 1	9,71	5,64	779	Rare 1	9,21	5,35	780	Rare 1	8,77	5,10
	Rare 2	9,73	5,66		Rare 2	9,39	5,46		Rare 2	8,91	5,18		Rare 2	8,48	4,93
	Freq 1	9,50	5,52		Freq 1	9,17	5,33		Freq 1	8,71	5,06		Freq 1	8,29	4,82
	Freq 2	9,26	5,38		Freq 2	8,94	5,20		Freq 2	8,49	4,93		Freq 2	8,09	4,70
	Perm 1	9,26	5,38		Perm 1	8,94	5,20		Perm 1	8,49	4,93		Perm 1	8,09	4,70
	MAX.	10,07	5,86		MAX.	9,71	5,64		MAX.	9,21	5,35		MAX.	8,77	5,10
781	Rare 1	10,48	6,09	782	Rare 1	16,27	9,46	783	Rare 1	15,16	8,81	784	Rare 1	17,08	9,93
	Rare 2	10,11	5,88		Rare 2	15,55	9,04		Rare 2	14,48	8,42		Rare 2	16,33	9,49
	Freq 1	9,87	5,74		Freq 1	15,24	8,86		Freq 1	14,19	8,25		Freq 1	16,00	9,30
	Freq 2	9,61	5,59		Freq 2	14,87	8,64		Freq 2	13,85	8,05		Freq 2	15,62	9,08
	Perm 1	9,61	5,59		Perm 1	14,87	8,64		Perm 1	13,85	8,05		Perm 1	15,62	9,08
	MAX.	10,48	6,09		MAX.	16,27	9,46		MAX.	15,16	8,81		MAX.	17,08	9,93
785	Rare 1	12,48	7,26	786	Rare 1	12,30	7,15	787	Rare 1	17,72	10,30	788	Rare 1	12,23	7,11
	Rare 2	11,92	6,93		Rare 2	11,74	6,83		Rare 2	16,94	9,85		Rare 2	11,68	6,79
	Freq 1	11,69	6,79		Freq 1	11,52	6,70		Freq 1	16,60	9,65		Freq 1	11,47	6,66
	Freq 2	11,41	6,63		Freq 2	11,25	6,54		Freq 2	16,21	9,42		Freq 2	11,20	6,51
	Perm 1	11,41	6,63		Perm 1	11,25	6,54		Perm 1	16,21	9,42		Perm 1	11,20	6,51
	MAX.	12,48	7,26		MAX.	12,30	7,15		MAX.	17,72	10,30		MAX.	12,23	7,11
789	Rare 1	11,72	6,81	790	Rare 1	11,44	6,65	791	Rare 1	15,90	9,24	792	Rare 1	16,65	9,68
	Rare 2	11,19	6,50		Rare 2	10,92	6,35		Rare 2	15,26	8,87		Rare 2	15,98	9,29
	Freq 1	10,99	6,39		Freq 1	10,73	6,24		Freq 1	14,96	8,69		Freq 1	15,66	9,10
	Freq 2	10,74	6,24		Freq 2	10,49	6,09		Freq 2	14,60	8,49		Freq 2	15,29	8,89
	Perm 1	10,74	6,24		Perm 1	10,49	6,10		Perm 1	14,60	8,49		Perm 1	15,29	8,88
	MAX.	11,72	6,81		MAX.	11,44	6,65		MAX.	15,90	9,24		MAX.	16,65	9,68
793	Rare 1	17,17	9,98	794	Rare 1	17,99	10,46	795	Rare 1	15,01	8,72	796	Rare 1	18,45	10,72
	Rare 2	16,49	9,58		Rare 2	17,27	10,04		Rare 2	14,41	8,38		Rare 2	17,70	10,29
	Freq 1	16,18	9,40		Freq 1	16,94	9,84		Freq 1	14,13	8,21		Freq 1	17,36	10,09
	Freq 2	15,81	9,19		Freq 2	16,55	9,62		Freq 2	13,80	8,02		Freq 2	16,95	9,85
	Perm 1	15,81	9,19		Perm 1	16,55	9,62		Perm 1	13,80	8,02		Perm 1	16,95	9,85
	MAX.	17,17	9,98		MAX.	17,99	10,46		MAX.	15,01	8,72		MAX.	18,45	10,72
797	Rare 1	13,29	7,73	798	Rare 1	16,33	9,49	799	Rare 1	16,02	9,31	800	Rare 1	14,59	8,48
	Rare 2	12,77	7,42		Rare 2	15,69	9,12		Rare 2	15,40	8,95		Rare 2	14,04	8,16

CEDIMENTI ELASTICI ED EDOMETRICI

Filo N.ro	Combinaz N.ro	Ced.El. cm	Ced.Ed. cm	Filo N.ro	Combinaz N.ro	Ced.El. cm	Ced.Ed. cm	Filo N.ro	Combinaz N.ro	Ced.El. cm	Ced.Ed. cm	Filo N.ro	Combinaz N.ro	Ced.El. cm	Ced.Ed. cm
	Freq 1	12,52	7,27		Freq 1	15,41	8,96		Freq 1	15,13	8,80		Freq 1	13,83	8,04
	Freq 2	12,22	7,10		Freq 2	15,07	8,76		Freq 2	14,80	8,60		Freq 2	13,54	7,87
	Perm 1	12,22	7,10		Perm 1	15,07	8,76		Perm 1	14,80	8,60		Perm 1	13,54	7,87
	MAX.	13,29	7,73		MAX.	16,33	9,49		MAX.	16,02	9,31		MAX.	14,59	8,48
801	Rare 1	11,98	6,96	802	Rare 1	12,60	7,33	803	Rare 1	11,64	6,76	804	Rare 1	10,47	6,09
	Rare 2	11,51	6,69		Rare 2	12,11	7,04		Rare 2	11,19	6,50		Rare 2	10,07	5,85
	Freq 1	11,35	6,60		Freq 1	11,93	6,93		Freq 1	11,03	6,41		Freq 1	9,93	5,77
	Freq 2	11,12	6,46		Freq 2	11,69	6,79		Freq 2	10,81	6,28		Freq 2	9,73	5,66
	Perm 1	11,12	6,46		Perm 1	11,69	6,79		Perm 1	10,81	6,28		Perm 1	9,73	5,66
	MAX.	11,98	6,96		MAX.	12,60	7,33		MAX.	11,64	6,76		MAX.	10,47	6,09
805	Rare 1	9,21	5,35	806	Rare 1	9,39	5,46	807	Rare 1	9,59	5,57	808	Rare 1	9,74	5,66
	Rare 2	8,81	5,12		Rare 2	8,98	5,22		Rare 2	9,17	5,33		Rare 2	9,31	5,41
	Freq 1	8,55	4,97		Freq 1	8,72	5,07		Freq 1	8,91	5,18		Freq 1	9,04	5,25
	Freq 2	8,31	4,83		Freq 2	8,47	4,92		Freq 2	8,65	5,03		Freq 2	8,77	5,10
	Perm 1	8,31	4,83		Perm 1	8,47	4,92		Perm 1	8,65	5,03		Perm 1	8,77	5,10
	MAX.	9,21	5,35		MAX.	9,39	5,46		MAX.	9,59	5,57		MAX.	9,74	5,66
809	Rare 1	10,24	5,95	810	Rare 1	10,81	6,28	811	Rare 1	10,67	6,20	812	Rare 1	10,79	6,27
	Rare 2	9,78	5,68		Rare 2	10,32	6,00		Rare 2	10,19	5,92		Rare 2	10,30	5,99
	Freq 1	9,49	5,52		Freq 1	10,02	5,82		Freq 1	9,89	5,75		Freq 1	10,00	5,81
	Freq 2	9,21	5,35		Freq 2	9,72	5,65		Freq 2	9,59	5,58		Freq 2	9,70	5,64
	Perm 1	9,21	5,35		Perm 1	9,72	5,65		Perm 1	9,59	5,58		Perm 1	9,70	5,64
	MAX.	10,24	5,95		MAX.	10,81	6,28		MAX.	10,67	6,20		MAX.	10,79	6,27
813	Rare 1	10,93	6,35	814	Rare 1	10,67	6,20	815	Rare 1	10,85	6,31	816	Rare 1	10,60	6,16
	Rare 2	10,44	6,07		Rare 2	10,19	5,92		Rare 2	10,36	6,02		Rare 2	10,13	5,89
	Freq 1	10,13	5,89		Freq 1	9,89	5,75		Freq 1	10,06	5,85		Freq 1	9,84	5,72
	Freq 2	9,83	5,71		Freq 2	9,59	5,58		Freq 2	9,76	5,67		Freq 2	9,54	5,55
	Perm 1	9,83	5,71		Perm 1	9,59	5,58		Perm 1	9,76	5,67		Perm 1	9,54	5,55
	MAX.	10,93	6,35		MAX.	10,67	6,20		MAX.	10,85	6,31		MAX.	10,60	6,16
817	Rare 1	15,06	8,75	818	Rare 1	15,15	8,81	819	Rare 1	10,55	6,13	820	Rare 1	10,70	6,22
	Rare 2	14,41	8,37		Rare 2	14,49	8,42		Rare 2	10,08	5,86		Rare 2	10,23	5,94
	Freq 1	14,07	8,18		Freq 1	14,14	8,22		Freq 1	9,78	5,69		Freq 1	9,92	5,77
	Freq 2	13,70	7,97		Freq 2	13,78	8,01		Freq 2	9,49	5,52		Freq 2	9,63	5,59
	Perm 1	13,70	7,97		Perm 1	13,78	8,01		Perm 1	9,49	5,52		Perm 1	9,63	5,59
	MAX.	15,06	8,75		MAX.	15,15	8,81		MAX.	10,55	6,13		MAX.	10,70	6,22
821	Rare 1	10,40	6,04	822	Rare 1	10,16	5,90	823	Rare 1	9,94	5,78	824	Rare 1	10,05	5,84
	Rare 2	9,94	5,78		Rare 2	9,72	5,65		Rare 2	9,51	5,53		Rare 2	9,62	5,59
	Freq 1	9,65	5,61		Freq 1	9,43	5,48		Freq 1	9,24	5,37		Freq 1	9,34	5,43
	Freq 2	9,36	5,44		Freq 2	9,15	5,32		Freq 2	8,96	5,21		Freq 2	9,07	5,27
	Perm 1	9,36	5,44		Perm 1	9,15	5,32		Perm 1	8,96	5,21		Perm 1	9,07	5,27
	MAX.	10,40	6,04		MAX.	10,16	5,90		MAX.	9,94	5,78		MAX.	10,05	5,84
825	Rare 1	9,27	5,39	826	Rare 1	8,70	5,06	827	Rare 1	8,35	4,85	828	Rare 1	7,95	4,62
	Rare 2	8,89	5,17		Rare 2	8,36	4,86		Rare 2	8,04	4,67		Rare 2	7,67	4,46
	Freq 1	8,63	5,02		Freq 1	8,12	4,72		Freq 1	7,81	4,54		Freq 1	7,45	4,33
	Freq 2	8,38	4,87		Freq 2	7,88	4,58		Freq 2	7,59	4,41		Freq 2	7,24	4,21
	Perm 1	8,38	4,87		Perm 1	7,88	4,58		Perm 1	7,59	4,41		Perm 1	7,24	4,21
	MAX.	9,27	5,39		MAX.	8,70	5,06		MAX.	8,35	4,85		MAX.	7,95	4,62
829	Rare 1	7,57	4,40	830	Rare 1	7,19	4,18	831	Rare 1	15,59	9,06	832	Rare 1	15,74	9,15
	Rare 2	7,31	4,25		Rare 2	6,95	4,04		Rare 2	14,96	8,69		Rare 2	15,09	8,77
	Freq 1	7,11	4,13		Freq 1	6,76	3,93		Freq 1	14,60	8,49		Freq 1	14,74	8,57
	Freq 2	6,91	4,02		Freq 2	6,57	3,82		Freq 2	14,22	8,27		Freq 2	14,36	8,35
	Perm 1	6,91	4,02		Perm 1	6,57	3,82		Perm 1	14,22	8,27		Perm 1	14,36	8,35
	MAX.	7,57	4,40		MAX.	7,19	4,18		MAX.	15,59	9,06		MAX.	15,74	9,15
833	Rare 1	15,92	9,26	834	Rare 1	16,04	9,32	835	Rare 1	16,03	9,32	836	Rare 1	12,70	7,38
	Rare 2	15,27	8,88		Rare 2	15,38	8,94		Rare 2	15,37	8,93		Rare 2	12,23	7,11
	Freq 1	14,92	8,67		Freq 1	15,04	8,74		Freq 1	15,04	8,74		Freq 1	11,93	6,93
	Freq 2	14,54	8,45		Freq 2	14,66	8,52		Freq 2	14,66	8,52		Freq 2	11,61	6,75
	Perm 1	14,54	8,45		Perm 1	14,66	8,52		Perm 1	14,66	8,52		Perm 1	11,61	6,75
	MAX.	15,92	9,26		MAX.	16,04	9,32		MAX.	16,03	9,32		MAX.	12,70	7,38
837	Rare 1	13,38	7,77	838	Rare 1	14,50	8,43	839	Rare 1	10,28	5,97	840	Rare 1	13,68	7,95
	Rare 2	12,78	7,43		Rare 2	13,85	8,05		Rare 2	9,81	5,70		Rare 2	13,07	7,60
	Freq 1	12,51	7,27		Freq 1	13,57	7,89		Freq 1	9,65	5,61		Freq 1	12,85	7,47
	Freq 2	12,21	7,10		Freq 2	13,24	7,69		Freq 2	9,43	5,48		Freq 2	12,57	7,30
	Perm 1	12,21	7,10		Perm 1	13,24	7,69		Perm 1	9,43	5,48		Perm 1	12,57	7,30
	MAX.	13,38	7,77		MAX.	14,50	8,43		MAX.	10,28	5,97		MAX.	13,68	7,95
841	Rare 1	11,30	6,57	842	Rare 1	13,26	7,71	843	Rare 1	13,85	8,05	844	Rare 1	16,20	9,42
	Rare 2	10,79	6,27		Rare 2	12,68	7,37		Rare 2	13,25	7,70		Rare 2	15,54	9,03
	Freq 1	10,61	6,17		Freq 1	12,47	7,25		Freq 1	13,03	7,57		Freq 1	15,20	8,84
	Freq 2	10,37	6,03		Freq 2	12,20	7,09		Freq 2	12,74	7,41		Freq 2	14,83	8,62
	Perm 1	10,37	6,03		Perm 1	12,20	7,09		Perm 1	12,74	7,41		Perm 1	14,83	8,62
	MAX.	11,30	6,57		MAX.	13,26	7,71		MAX.	13,85	8,05		MAX.	16,20	9,42
845	Rare 1	13,15	7,64	846	Rare 1	12,84	7,46	847	Rare 1	12,82	7,45	848	Rare 1	12,46	7,24
	Rare 2	12,64	7,35		Rare 2	12,34	7,17		Rare 2	12,32	7,16		Rare 2	11,98	6,96
	Freq 1	12,40	7,21		Freq 1	12,12	7,04		Freq 1	12,11	7,04		Freq 1	11,78	6,85
	Freq 2	12,12	7,05		Freq 2	11,84	6,88		Freq 2	11,85	6,89		Freq 2	11,53	6,70
	Perm 1	12,12	7,05		Perm 1	11,84	6,88		Perm 1	11,85	6,89		Perm 1	11,53	6,70
	MAX.	13,15	7,64		MAX.	12,84	7,46		MAX.	12,82	7,45		MAX.	12,46	7,24

CEDIMENTI ELASTICI ED EDOMETRICI

Filo N.ro	Combinaz N.ro	Ced.El. cm	Ced.Ed. cm	Filo N.ro	Combinaz N.ro	Ced.El. cm	Ced.Ed. cm	Filo N.ro	Combinaz N.ro	Ced.El. cm	Ced.Ed. cm	Filo N.ro	Combinaz N.ro	Ced.El. cm	Ced.Ed. cm
849	Rare 1	13,21	7,68	850	Rare 1	18,34	10,66	851	Rare 1	8,98	5,22	852	Rare 1	9,92	5,77
	Rare 2	12,70	7,38		Rare 2	17,61	10,24		Rare 2	8,59	4,99		Rare 2	9,49	5,52
	Freq 1	12,48	7,25		Freq 1	17,32	10,07		Freq 1	8,35	4,85		Freq 1	9,23	5,36
	Freq 2	12,20	7,09		Freq 2	16,95	9,85		Freq 2	8,11	4,71		Freq 2	8,97	5,21
	Perm 1	12,20	7,09		Perm 1	16,95	9,85		Perm 1	8,11	4,71		Perm 1	8,97	5,21
	MAX.	13,21	7,68		MAX.	18,34	10,66		MAX.	8,98	5,22		MAX.	9,92	5,77
853	Rare 1	10,61	6,16	854	Rare 1	11,25	6,54	855	Rare 1	11,58	6,73	856	Rare 1	11,73	6,82
	Rare 2	10,14	5,90		Rare 2	10,76	6,25		Rare 2	11,08	6,44		Rare 2	11,22	6,52
	Freq 1	9,86	5,73		Freq 1	10,46	6,08		Freq 1	10,78	6,27		Freq 1	10,93	6,35
	Freq 2	9,59	5,57		Freq 2	10,17	5,91		Freq 2	10,48	6,09		Freq 2	10,63	6,18
	Perm 1	9,59	5,57		Perm 1	10,17	5,91		Perm 1	10,48	6,09		Perm 1	10,63	6,18
	MAX.	10,61	6,16		MAX.	11,25	6,54		MAX.	11,58	6,73		MAX.	11,73	6,82
857	Rare 1	11,96	6,95	858	Rare 1	12,46	7,24	859	Rare 1	13,14	7,64	860	Rare 1	14,08	8,18
	Rare 2	11,44	6,65		Rare 2	11,92	6,93		Rare 2	12,57	7,30		Rare 2	13,47	7,83
	Freq 1	11,15	6,48		Freq 1	11,61	6,75		Freq 1	12,25	7,12		Freq 1	13,14	7,63
	Freq 2	10,84	6,30		Freq 2	11,30	6,57		Freq 2	11,93	6,93		Freq 2	12,79	7,43
	Perm 1	10,84	6,30		Perm 1	11,30	6,57		Perm 1	11,93	6,93		Perm 1	12,79	7,43
	MAX.	11,96	6,95		MAX.	12,46	7,24		MAX.	13,14	7,64		MAX.	14,08	8,18
861	Rare 1	7,11	4,13	862	Rare 1	7,78	4,52	863	Rare 1	8,22	4,78	864	Rare 1	9,02	5,24
	Rare 2	6,88	4,00		Rare 2	7,53	4,38		Rare 2	7,96	4,63		Rare 2	8,73	5,07
	Freq 1	6,69	3,89		Freq 1	7,33	4,26		Freq 1	7,75	4,51		Freq 1	8,51	4,95
	Freq 2	6,51	3,79		Freq 2	7,13	4,15		Freq 2	7,55	4,39		Freq 2	8,29	4,82
	Perm 1	6,51	3,79		Perm 1	7,13	4,15		Perm 1	7,55	4,39		Perm 1	8,29	4,82
	MAX.	7,11	4,13		MAX.	7,78	4,52		MAX.	8,22	4,78		MAX.	9,02	5,24
865	Rare 1	8,63	5,01	866	Rare 1	8,58	4,99	867	Rare 1	8,65	5,03	868	Rare 1	8,73	5,07
	Rare 2	8,35	4,85		Rare 2	8,31	4,83		Rare 2	8,37	4,87		Rare 2	8,45	4,91
	Freq 1	8,14	4,73		Freq 1	8,11	4,71		Freq 1	8,17	4,75		Freq 1	8,25	4,79
	Freq 2	7,93	4,61		Freq 2	7,90	4,59		Freq 2	7,96	4,63		Freq 2	8,04	4,67
	Perm 1	7,93	4,61		Perm 1	7,90	4,59		Perm 1	7,96	4,63		Perm 1	8,04	4,67
	MAX.	8,63	5,01		MAX.	8,58	4,99		MAX.	8,65	5,03		MAX.	8,73	5,07
869	Rare 1	8,70	5,06	870	Rare 1	10,96	6,37	871	Rare 1	14,19	8,25	872	Rare 1	13,45	7,82
	Rare 2	8,42	4,89		Rare 2	10,57	6,14		Rare 2	13,58	7,89		Rare 2	12,87	7,48
	Freq 1	8,23	4,78		Freq 1	10,31	6,00		Freq 1	13,36	7,76		Freq 1	12,66	7,36
	Freq 2	8,02	4,66		Freq 2	10,04	5,84		Freq 2	13,07	7,59		Freq 2	12,38	7,20
	Perm 1	8,02	4,66		Perm 1	10,04	5,84		Perm 1	13,07	7,59		Perm 1	12,38	7,20
	MAX.	8,70	5,06		MAX.	10,96	6,37		MAX.	14,19	8,25		MAX.	13,45	7,82
873	Rare 1	13,84	8,05	874	Rare 1	13,85	8,05	875	Rare 1	13,85	8,05	876	Rare 1	13,86	8,06
	Rare 2	13,26	7,70		Rare 2	13,26	7,71		Rare 2	13,26	7,71		Rare 2	13,28	7,72
	Freq 1	13,04	7,58		Freq 1	13,05	7,58		Freq 1	13,05	7,59		Freq 1	13,08	7,60
	Freq 2	12,76	7,42		Freq 2	12,76	7,42		Freq 2	12,77	7,42		Freq 2	12,79	7,44
	Perm 1	12,76	7,42		Perm 1	12,76	7,42		Perm 1	12,77	7,42		Perm 1	12,79	7,44
	MAX.	13,84	8,05		MAX.	13,85	8,05		MAX.	13,85	8,05		MAX.	13,86	8,06
877	Rare 1	13,74	7,99	878	Rare 1	14,05	8,16	879	Rare 1	13,52	7,86	880	Rare 1	12,61	7,33
	Rare 2	13,18	7,66		Rare 2	13,46	7,83		Rare 2	12,97	7,54		Rare 2	12,10	7,03
	Freq 1	12,98	7,54		Freq 1	13,25	7,70		Freq 1	12,77	7,42		Freq 1	11,92	6,93
	Freq 2	12,70	7,38		Freq 2	12,97	7,54		Freq 2	12,50	7,27		Freq 2	11,68	6,79
	Perm 1	12,70	7,38		Perm 1	12,97	7,54		Perm 1	12,50	7,27		Perm 1	11,67	6,79
	MAX.	13,74	7,99		MAX.	14,05	8,16		MAX.	13,52	7,86		MAX.	12,61	7,33
881	Rare 1	13,34	7,75	882	Rare 1	14,97	8,70	883	Rare 1	14,86	8,64	884	Rare 1	15,23	8,85
	Rare 2	12,80	7,44		Rare 2	14,31	8,32		Rare 2	14,22	8,26		Rare 2	14,56	8,46
	Freq 1	12,61	7,33		Freq 1	13,98	8,13		Freq 1	13,90	8,08		Freq 1	14,24	8,28
	Freq 2	12,35	7,18		Freq 2	13,63	7,92		Freq 2	13,54	7,87		Freq 2	13,88	8,07
	Perm 1	12,34	7,17		Perm 1	13,63	7,92		Perm 1	13,54	7,87		Perm 1	13,88	8,07
	MAX.	13,34	7,75		MAX.	14,97	8,70		MAX.	14,86	8,64		MAX.	15,23	8,85
885	Rare 1	14,98	8,71	886	Rare 1	15,54	9,03	887	Rare 1	15,51	9,02	888	Rare 1	15,31	8,90
	Rare 2	14,32	8,32		Rare 2	14,86	8,64		Rare 2	14,84	8,62		Rare 2	14,64	8,51
	Freq 1	14,02	8,15		Freq 1	14,55	8,46		Freq 1	14,52	8,44		Freq 1	14,32	8,32
	Freq 2	13,68	7,95		Freq 2	14,20	8,25		Freq 2	14,16	8,23		Freq 2	13,96	8,11
	Perm 1	13,68	7,95		Perm 1	14,20	8,25		Perm 1	14,16	8,23		Perm 1	13,96	8,11
	MAX.	14,98	8,71		MAX.	15,54	9,03		MAX.	15,51	9,02		MAX.	15,31	8,90
889	Rare 1	15,79	9,18	890	Rare 1	11,94	6,94	891	Rare 1	12,15	7,06	892	Rare 1	11,62	6,75
	Rare 2	15,10	8,78		Rare 2	11,40	6,63		Rare 2	11,61	6,75		Rare 2	11,10	6,45
	Freq 1	14,78	8,59		Freq 1	11,21	6,52		Freq 1	11,42	6,64		Freq 1	10,92	6,35
	Freq 2	14,42	8,38		Freq 2	10,96	6,37		Freq 2	11,16	6,49		Freq 2	10,68	6,21
	Perm 1	14,42	8,38		Perm 1	10,96	6,37		Perm 1	11,16	6,49		Perm 1	10,68	6,21
	MAX.	15,79	9,18		MAX.	11,94	6,94		MAX.	12,15	7,06		MAX.	11,62	6,75
893	Rare 1	12,20	7,09	894	Rare 1	12,86	7,48	895	Rare 1	13,03	7,58	896	Rare 1	16,54	9,61
	Rare 2	11,66	6,78		Rare 2	12,30	7,15		Rare 2	12,47	7,25		Rare 2	15,86	9,22
	Freq 1	11,47	6,66		Freq 1	12,10	7,03		Freq 1	12,26	7,13		Freq 1	15,53	9,02
	Freq 2	11,21	6,52		Freq 2	11,83	6,88		Freq 2	11,99	6,97		Freq 2	15,15	8,81
	Perm 1	11,21	6,52		Perm 1	11,83	6,88		Perm 1	11,99	6,97		Perm 1	15,15	8,81
	MAX.	12,20	7,09		MAX.	12,86	7,48		MAX.	13,03	7,58		MAX.	16,54	9,61
897	Rare 1	12,49	7,26	898	Rare 1	11,91	6,92	899	Rare 1	11,76	6,84	900	Rare 1	11,32	6,58
	Rare 2	12,00	6,97		Rare 2	11,45	6,66		Rare 2	11,31	6,57		Rare 2	10,89	6,33

CEDIMENTI ELASTICI ED EDOMETRICI

Filo N.ro	Combinaz N.ro	Ced.El. cm	Ced.Ed. cm	Filo N.ro	Combinaz N.ro	Ced.El. cm	Ced.Ed. cm	Filo N.ro	Combinaz N.ro	Ced.El. cm	Ced.Ed. cm	Filo N.ro	Combinaz N.ro	Ced.El. cm	Ced.Ed. cm
	Freq 1	11,77	6,84		Freq 1	11,27	6,55		Freq 1	11,13	6,47		Freq 1	10,72	6,23
	Freq 2	11,50	6,68		Freq 2	11,03	6,41		Freq 2	10,90	6,34		Freq 2	10,50	6,10
	Perm 1	11,50	6,68		Perm 1	11,03	6,41		Perm 1	10,90	6,33		Perm 1	10,50	6,10
	MAX.	12,49	7,26		MAX.	11,91	6,92		MAX.	11,76	6,84		MAX.	11,32	6,58
901	Rare 1	9,92	5,76	902	Rare 1	10,76	6,25								
	Rare 2	9,54	5,54		Rare 2	10,35	6,01								
	Freq 1	9,40	5,47		Freq 1	10,20	5,93								
	Freq 2	9,21	5,35		Freq 2	9,99	5,81								
	Perm 1	9,21	5,35		Perm 1	9,99	5,80								
	MAX.	9,92	5,76		MAX.	10,76	6,25								