

PLANIMETRIA GENERALE
scala 1:200

Via Giuseppe Montini
Via Giovanni Pascoli
Piazza Paolo VI

SUPERFICI

Piano terra

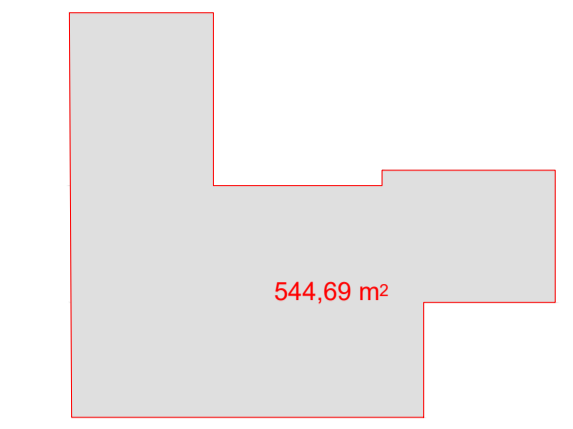

Piano primo

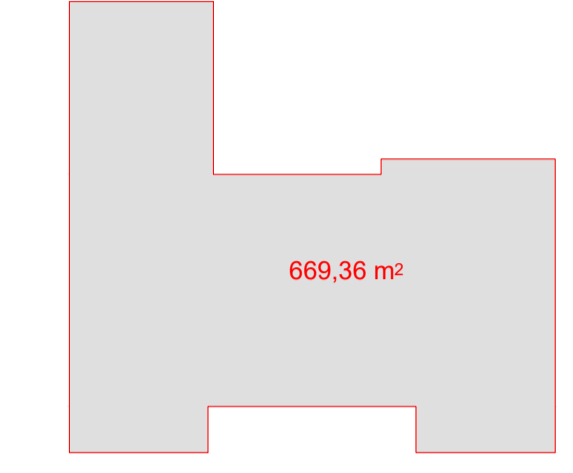

Piano interrato



TABELLA SUPERFICI

Piano terra	669,3 mq
Piano primo	544,6 mq
Piano interrato	456,6 mq
TOTALE	1670,5 mq

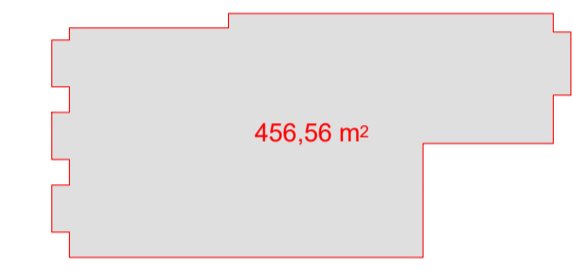

COMUNE DI CONCESIO
PROVINCIA DI BRESCIA

Progettazione esecutiva ed esecuzione dei lavori sulla base del progetto definitivo di ampliamento e ristrutturazione con demolizione della sede municipale
CUP: D45E20005980006
CIG: 9552151C5C

R.U.P.: Arch. Flavia Gusberti

RESPONSABILE INTEGRAZIONE DISCIPLINE SPECIALISTICHE
Arch. Giovanni Albani

RAGGRUPPAMENTO TEMPORANEO DI PROFESSIONISTI

PROGETTO OPERE ARCHITETTONICHE
Arch. Nicola Cuoco
Arch. Anna Cuomo

PROGETTO STRUTTURALE
Ing. Maurizio Colasante
Ing. Gasetano Cirillo (collaboratore)

PROGETTO IMPIANTI ELETTRICI
Ing. Stefano Greco

PROGETTO IMPIANTO MECCANICI
Ing. Antonio Salza

COORDINAMENTO SICUREZZA IN PROGETTAZIONE
Arch. Giovanni Albani

GEOLOGIA
Dott. Geol. Antonio Cuomo



Sede Legale:
Nocera Superiore (SA), Via J.F. Kennedy, 2 - 84015
C.F./P. IVA 05721420650
Tel. +39 081 15088196 - Fax +39 0815142899
E-mail: info@gruppovertifica.it
WEB: www.gruppovertifica.it

Ing. Antonio Salza
Sede Legale:
Alzano Ispico (AV) Via Gaudicetto 23/A
C.F./Partita IVA: 01561550649

Elaborato
ELABORATI GRAFICI
Descrittivo
STATO DI FATTO - PLANIMETRIA GENERALE

cod. commessa	opera	doc. e prog.	fase	rev.
23E16008	01	IT01	1	0

File Name:	23E16008_01_FP02_10.PDF	SCALA:	1:200
2			
1			
0	Progetto Esecutivo	28/07/2023	CUOCO COLASANTE ALBANI
Rev.	Descrizione	DATA	REDATTO VERIFICATO APPROVATO