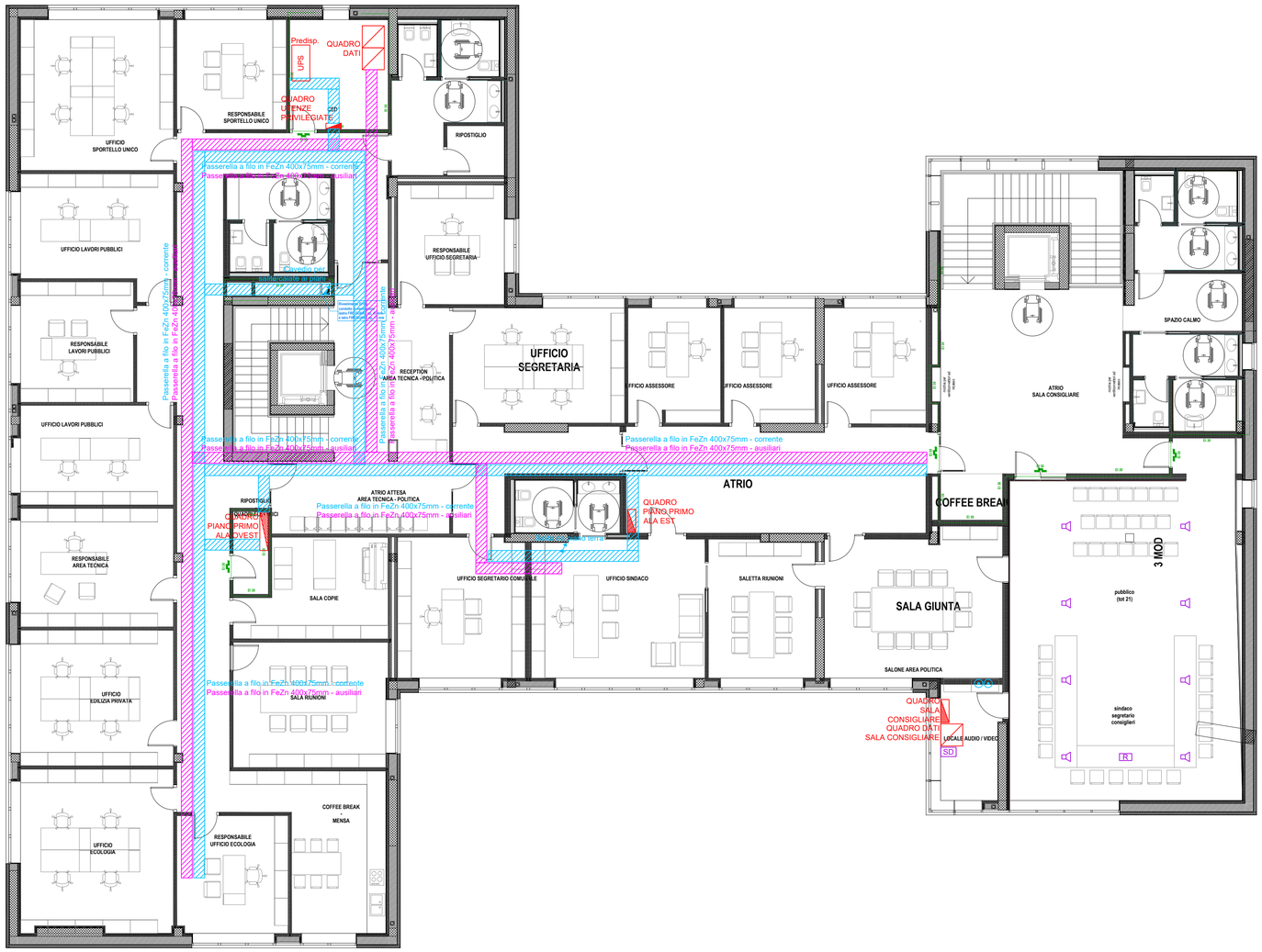

LEGENDA DISTRIBUZIONE

SIMBOLO	DESCRIZIONE
	QUADRO ELETTRICO
K.Wh	GRUPPO DI MISURA
UPS	GRUPPO DI CONTINUITA' (PREDISPOSIZIONE)
	INVERTER IMPIANTO FOTOVOLTAICO
	PULSANTE DI SGANCIO
	CANALE DISTRIBUZIONE PRINCIPALE
	COLLETTORE DI TERRA
	CORDA DI TERRA IN Cu NON ISOLATA 50mm²
	DISPERSORE VERTICALE DI TERRA IN FeZn L=1,5m
	POZZETTO ISPEZIONABILE
	COLLEGAMENTO EQUIPOTENZIALE
	SCATOLA DI DERIVAZIONE

COMUNE DI CONCESIO

PROVINCIA DI BRESCIA

Progettazione esecutiva ed esecuzione dei lavori sulla base del progetto definitivo di ampliamento e ristrutturazione con demolizione della sede municipale
CUP: D45E20005980006
CIG: 9552151C5C

R.U.P: **Arch. Flavia Gusberti**

RESPONSABILE INTEGRAZIONE DISCIPLINE SPECIALISTICHE
Arch. Giovanni Albani

PROGETTO OPERE ARCHITETTONICHE
Arch. Nicola Cuoco
Arch. Anna Cuomo

PROGETTO STRUTTURALE
Ing. Maurizio Colasante
Ing. Vincenzo Bisogno (collaboratore)

PROGETTO IMPIANTI ELETTRICI
Ing. Stefano Greco

PROGETTO IMPIANTO MECCANICI
Ing. Antonio Salza

COORDINAMENTO SICUREZZA IN PROGETTAZIONE
Arch. Giovanni Albani

GEOLOGIA
Dott. Geol. Antonio Cuomo

RAGGRUPPAMENTO TEMPORANEO DI PROFESSIONISTI

GRUPPO VERIFICA Società Italiana di Verifica e Progetti
Sede Legale:
Nocera Superiore (SA), Via J.F. Kennedy, 2 - 84015
C.F./P. IVA 05721420650
Tel. +39 0811808196 - Fax +39 0815142899
E-mail: info@gruppoverifica.it
WEB: www.gruppoverifica.it

Ing. Antonio Salza
Sede Legale:
Ariano Irpino (AV) Via Gaudiciello 23/A
C.F./ Partita IVA: 01561550649

Elaborato
ELABORATI GENERALI
Grafico
DISTRIBUZIONE CONTROSOFFITTO PIANO PRIMO

cod. commessa	opera	doc. e prog.	fase	rev.
23E16008	03	CP18_	1	0

File Name: 23E16008_03_CP18_10.PDF				SCALA: 1:100	
2					
1					
0	Progetto Esecutivo	28/08/2023	GRECO	COLASANTE	ALBANI
Rev.	Descrizione	DATA	REDATTO	VERIFICATO	APPROVATO

A termine di legge tutti i diritti sono riservati. È vietata la riproduzione in qualsiasi forma senza autorizzazione di Verifica e Progetti Srl.

ISO 9001 LL-C (Certification)