

SEZIONE FF
scala 1:25

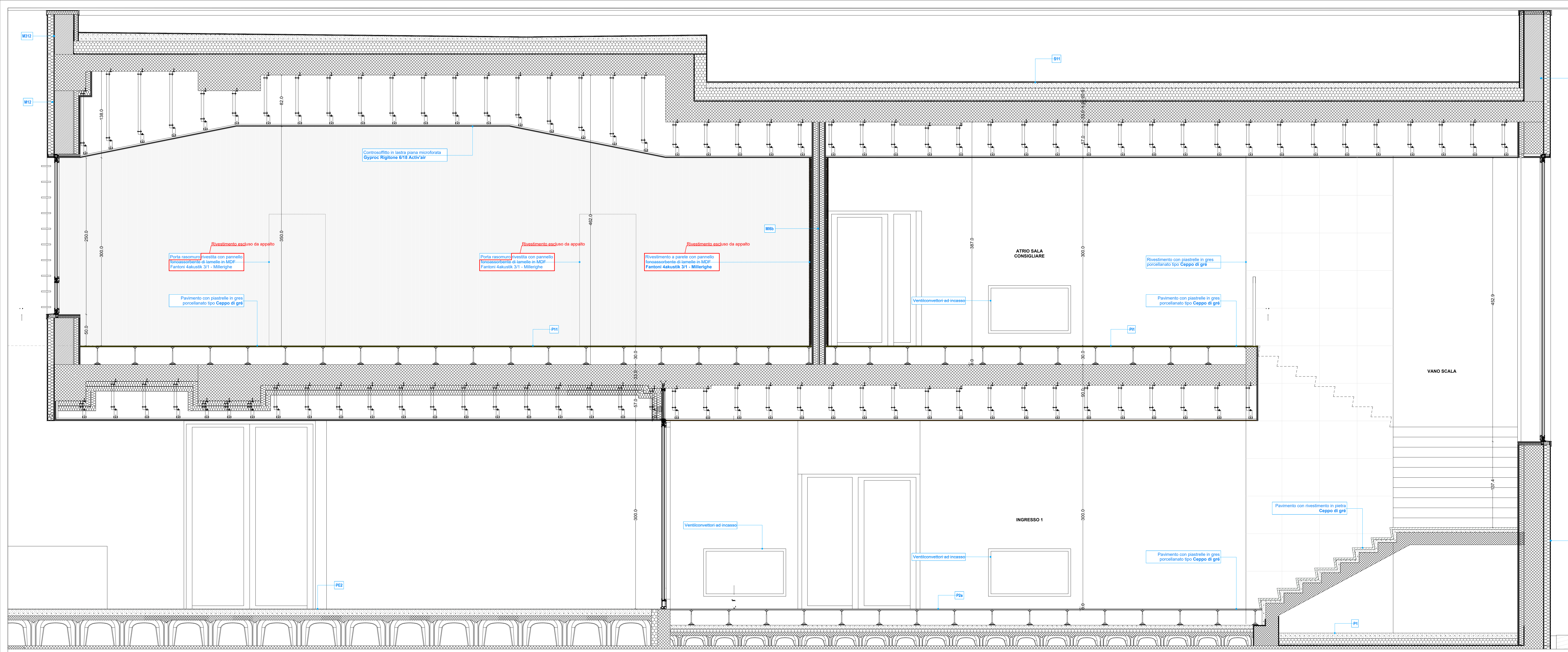

SEZIONE CC
scala 1:25

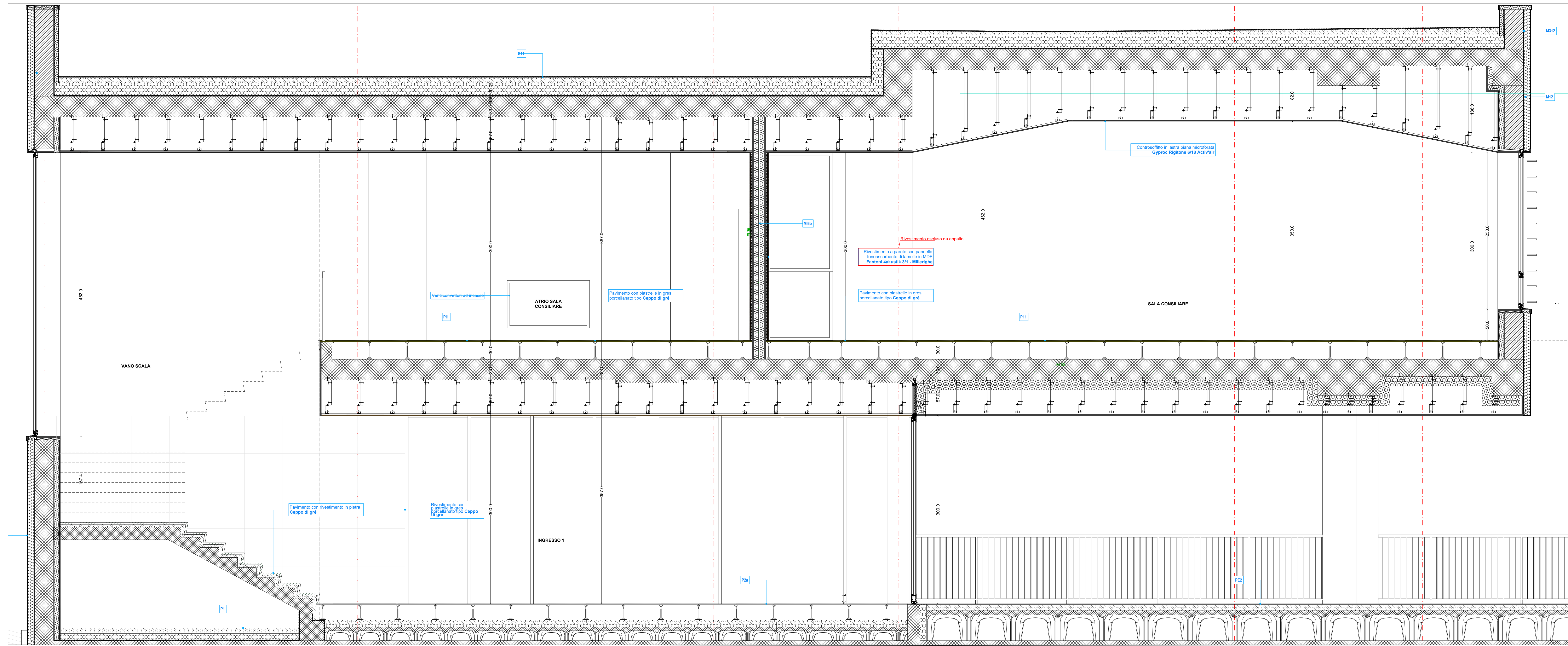

COMUNE DI CONCESIO
PROVINCIA DI BRESCIA

Progettazione esecutiva ed esecuzione dei lavori sulla base del progetto definitivo di ampliamento e ristrutturazione con demolizione della sede municipale
CUP: D45E20005980006
CIG: 9552151C5C

R.U.P.: **Arch. Flavia Gusberti**

RESPONSABILE INTEGRAZIONE DISCIPLINE SPECIALISTICHE
Arch. Giovanni Albani

RAGGRUPPAMENTO TEMPORANEO DI PROFESSIONISTI

PROGETTO OPERE ARCHITETTONICHE
Arch. Nicole Cusco
Arch. Anna Cuomo

PROGETTO STRUTTURALE
Ing. Maurizio Colasante
Ing. Giancarlo Carli (collaboratore)

PROGETTO IMPIANTI ELETTRICI
Ing. Stefano Greco

PROGETTO IMPIANTI MECCANICI
Ing. Antonio Sabetta

COORDINAMENTO SICUREZZA IN PROGETTAZIONE
Arch. Giovanni Albani

GEOLOGIA
Dott. Geol. Antonio Cuomo

Elaborato
ELABORATI GRAFICI
Descrittivo
STATO DI PROGETTO - ATRIO E SALA CONSILIARE - SEZIONI CC-FF

cod. commessa opera doc. e prog. fase rev.
23E160008 01 PC27_1 1

File Name:	23E16008_01_PC27_11.PDF	SCALA:	1:25
2			
1			
0	Progetto Esecutivo	28/07/2023	CUOMO COLASANTE ALBANI
Rev.	Descrizione	DATA	REDATTO VERIFICATO APPROVATO

A norma di legge tutti i DPEI sono riservati. È vietata la riproduzione in qualsiasi forma senza autorizzazione di Verifica e Progetti Srl

ISO 9001