

PROSPETTO SUD
scala 1:100

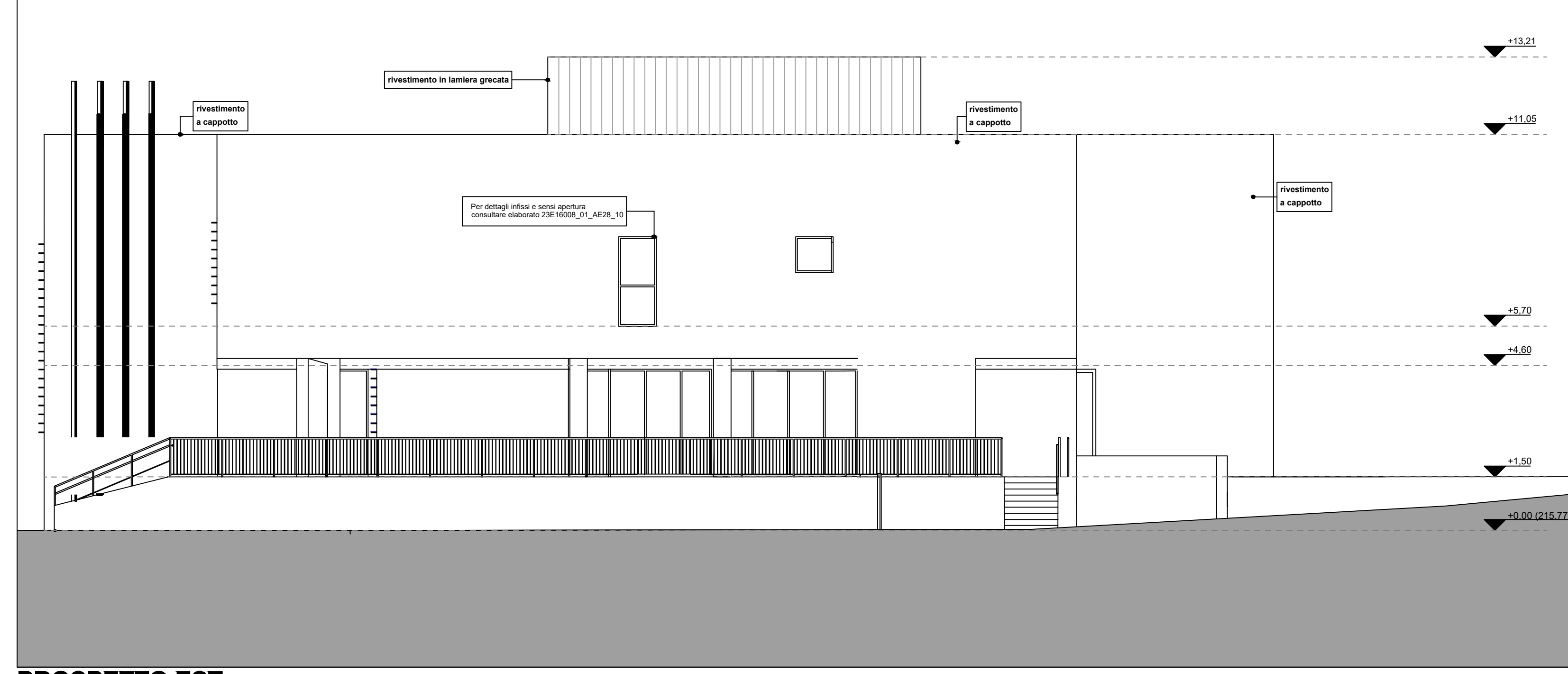

PROSPETTO EST
scala 1:100

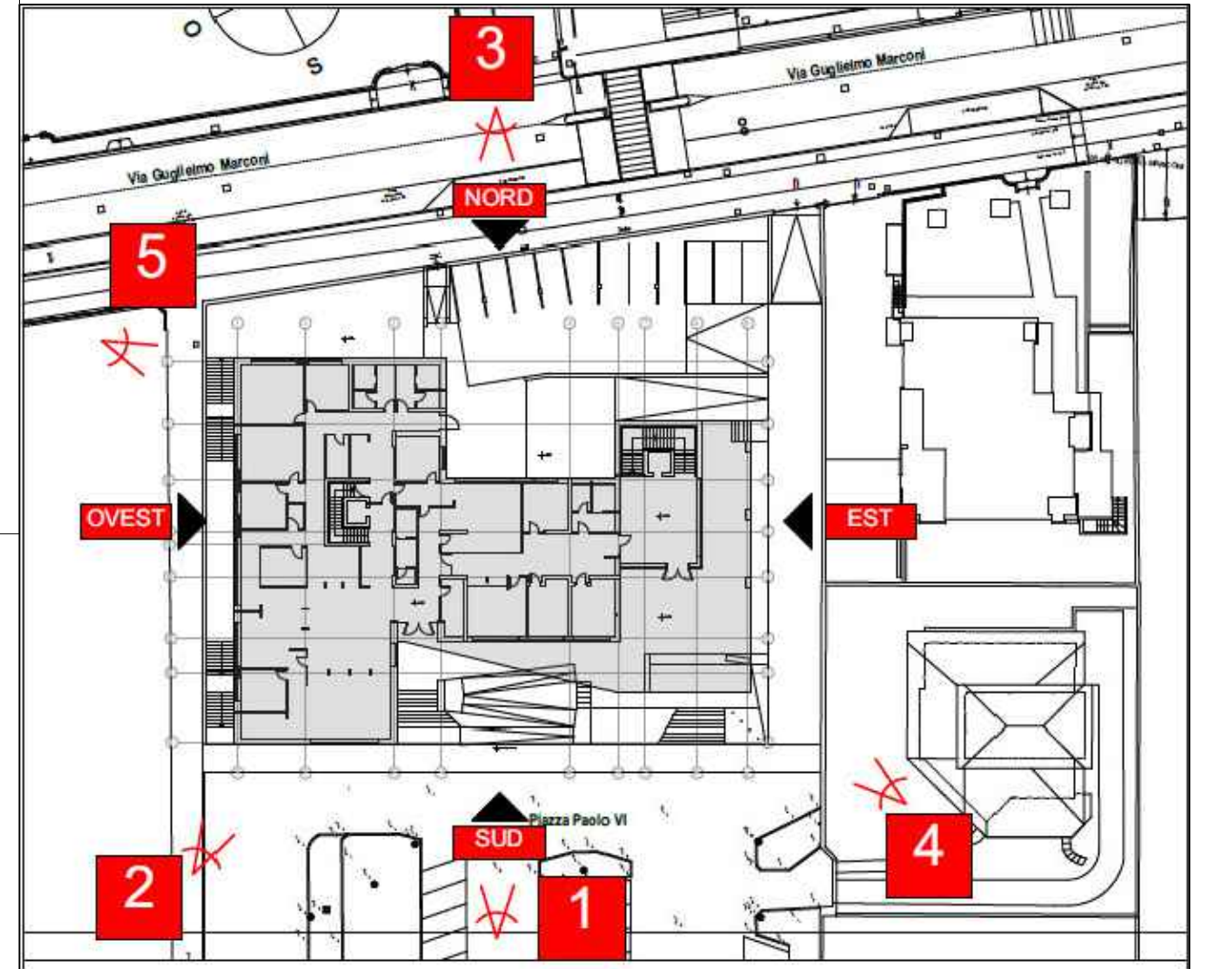

COMUNE DI CONCESIO
PROVINCIA DI BRESCIA

Progettazione esecutiva ed esecuzione dei lavori sulla base del progetto definitivo di ampliamento e ristrutturazione con demolizione della sede municipale
CUP: D45E2005980006
CIG: 9552151C5C

R.U.P.: Arch. Flavia Gusberti

RESPONSABILE INTEGRAZIONE DISCIPLINE SPECIALISTICHE
Arch. Giovanni Albani

RAGGRUPPAMENTO TEMPORANEO DI PROFESSIONISTI

PROGETTO OPERE ARCHITETTONICHE

Arch. Nicola Cuscop

Arch. Anna Cuomo

PROGETTO STRUTTURALE

Ing. Maurizio Colasante

Ing. Gaetano Cirillo (collaboratore)

PROGETTO IMPIANTI ELETTRICI

Ing. Stefano Greco

PROGETTO IMPIANTO MECCANICI

Ing. Antonio Salza

COORDINAMENTO SICUREZZA IN PROGETTAZIONE

Arch. Giovanni Albani

GEOLOGIA

Dott. Geol. Antonio Cuomo



Sede Legale:
Molise Superiore (SA) - Via J.F. Kennedy, 2 - 84015
C.P. 01 - P.A. 0072420050
Tel. +39 081 9008100 - Fax +39 081 5142889
E-mail: info@gruppovertifica.it
WEB: www.gruppovertifica.it

Sede Legale:
Abruzzo (AV) - Via Gaudeo 23/A
C.P. / Partita IVA: 01561000649

Elaborato
ELABORATI GRAFICI
Descrittivo
STATO DI PROGETTO - PROSPETTI

cod. commessa	opera	doc. e prog.	fase	rev.
23E16008	01	PP14	1	2

File Name:	SCALA: 1:100 - 1:500				
2	Progetto Esecutivo	06/01/2024	CUOCO	COLASANTE	ALBANI
1	Progetto Esecutivo	26/11/2023	CUOCO	COLASANTE	ALBANI
0	Progetto Esecutivo	28/07/2023	CUOCO	COLASANTE	ALBANI
Rev.	Descrizione	DATA	REDATTO	VERIFICATO	APPROVATO

A termini di legge tutti i diritti sono riservati. È vietata la riproduzione in qualsiasi forma senza autorizzazione di Verifica e Progetti Srl.

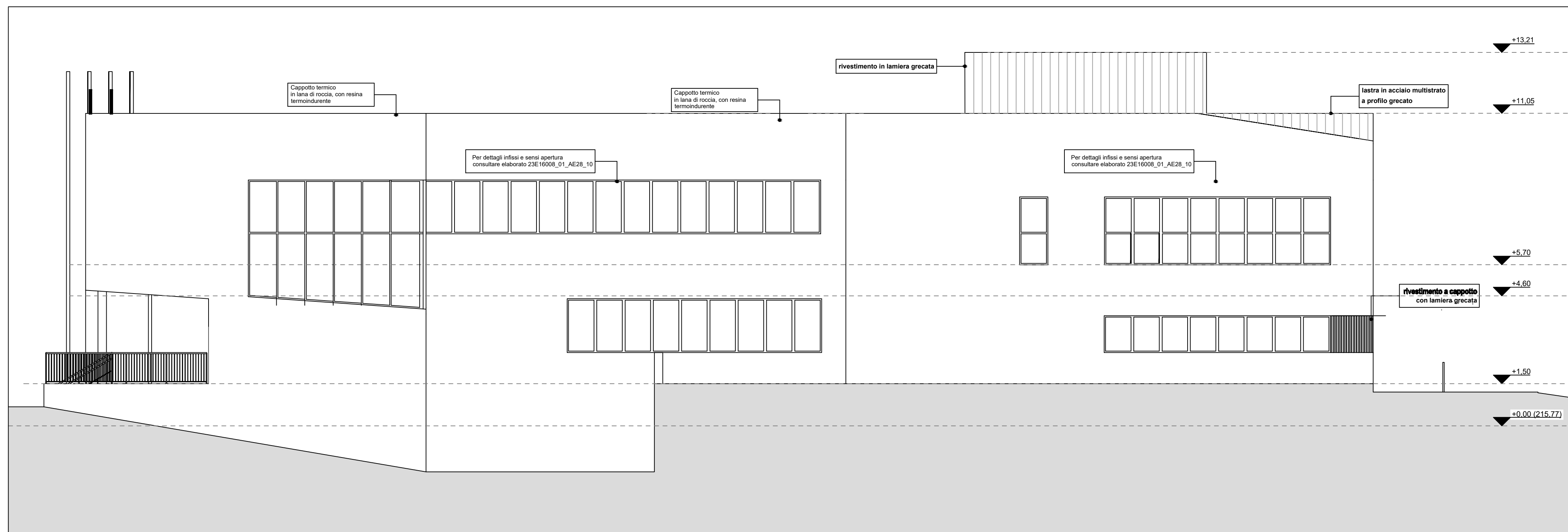

PROSPETTO NORD
scala 1:100

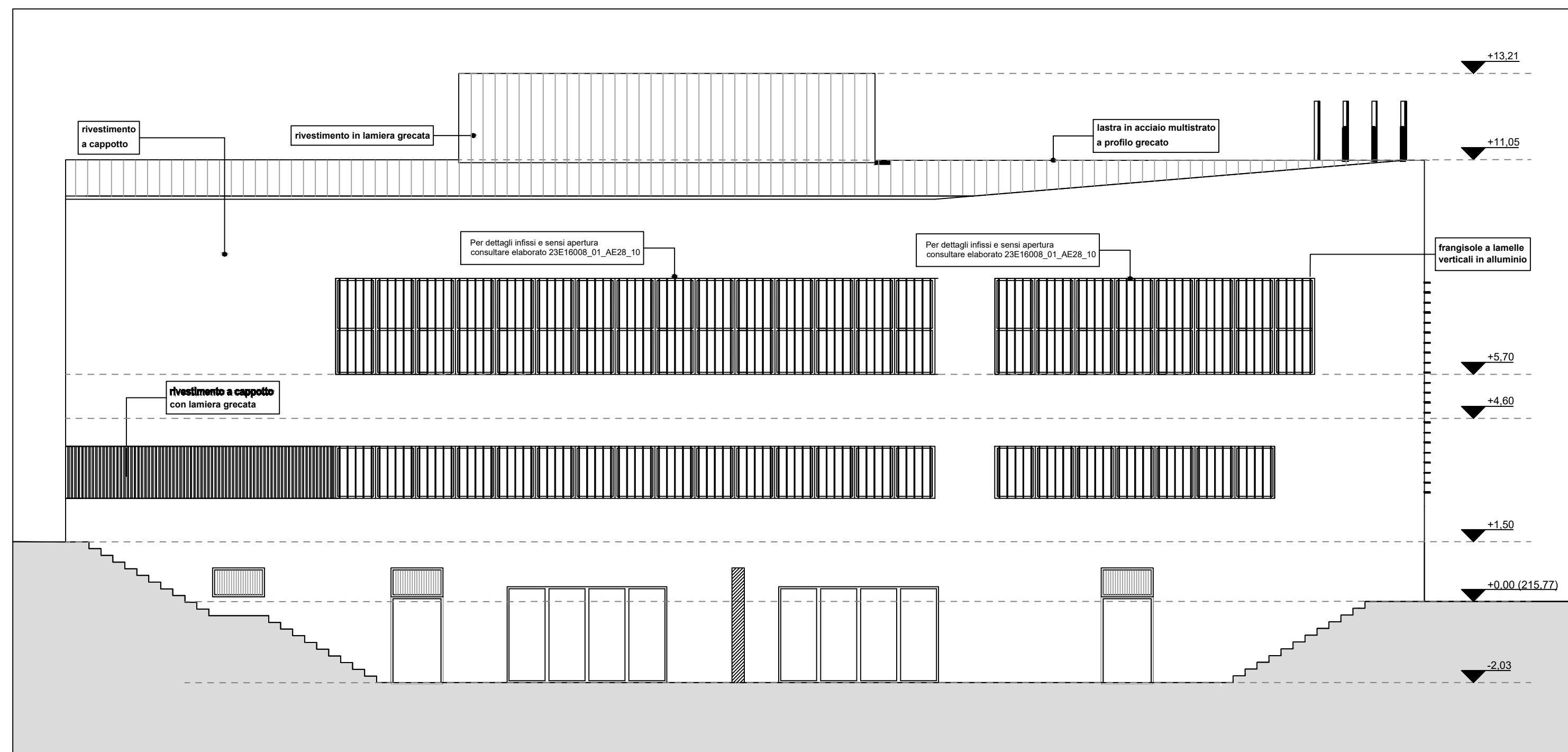

PROSPETTO OVEST
scala 1:100