



# Comune di Concesio

- Provincia di Brescia -

Cap 25062

Piazza Paolo VI, 1

Tel. 030.2184000

P. IVA n. 00350520177



Email: protocollo@comune.concesio.brescia.it  
Pec: protocollo@pec.comune.concesio.brescia.it



**AGZ**  
Architetto  
Gianluca  
Zambotti  
**lab**

Via Franchetti, 2 - 20124 Milano - Italy  
U. + 39 02.84713.019 M +39 347.6072.102  
progetto@agzlab.it - gzambotti@agzlab.it



Via Sant'Anna 16, Osnago (LC) - Italy  
+39 039 596 9780 - info@optimoiot.it



## TITOLO

**AFFIDAMENTO DIRETTO DEI SERVIZI TECNICI IN FASE DI PROGETTAZIONE ED IN FASE ESECUZIONE DELL'INTERVENTO DI DIREZIONE LAVORI, SICUREZZA, PER OPERA "NUOVA COSTRUZIONE/AMPLIAMENTO ASILO NIDO VIA PASCOLI " - FINANZIATO CON PNRR -M4-C1-1.1**

## CODICE IDENTIFICATIVO GARA

## RESPONSABILE SETTORE TECNICO

### CIG:

CUP: D48H24000720001

### RUP. Arch. Flavia Gusberti

P.za Paolo VI, 1 Concesio (BS)

Firma \_\_\_\_\_

## OGGETTO

**PROGETTO ESECUTIVO**  
RELAZIONE FOTOGRAFICA  
Via Pascoli 10, Concesio (BS)

Cartella	Fase	Cat.	N°	R
2406	E	AR	<b>D02</b>	00

## Formato

/

## Scala

A4

## PROGETTO ARCHITETTONICO

Arch. Gianluca Zambotti

Progettazione definitiva  
Progettazione esecutiva

Firma \_\_\_\_\_

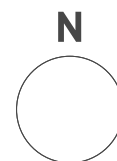

## PROGETTO STRUTTURALE

Arch. Gianluca Zambotti  
Geol. Francesco Serra

Progetto e D.L.  
Prog. Geologico-Geotecnico

## PROGETTO IMPIANTI

Ing. Carlo Pennati  
Ing. Mauro Pozzi

Progetto Energetico e Meccanico  
Progetto Elettrico

## DIREZIONE LAVORI

Arch. Gianluca Zambotti

Firma \_\_\_\_\_

## C.S.P

Arch. Gianluca Zambotti

## ESECUTORE OPERE

Firma \_\_\_\_\_

## PROGETTO VVF

Ing. Carlo Pennati

Firma \_\_\_\_\_

## Note

### Compilato

Data: 28/09/2024

Firma: AP

### Verificato

Data: 28/09/2024

Firma: GZ

### Approvato

Data: 28/09/2024

Firma: GZ

### Revisione Descrizione

Rev: Descr:

Rev: Descr:

Rev: Descr:

### Storico compilazione

Data: Firma:

Data: Firma:

Data: Firma:

### Verificato

Firma:

Firma:

Firma:

### Approvato

Firma:

Firma:

Firma:



## Rilievo fotografico dello stato di fatto

Si riportano a continuazione le immagini dello stato dei luoghi, rilevato durante i sopralluoghi in data 18.07.2024, 06.08.2024, 29.08.2024.

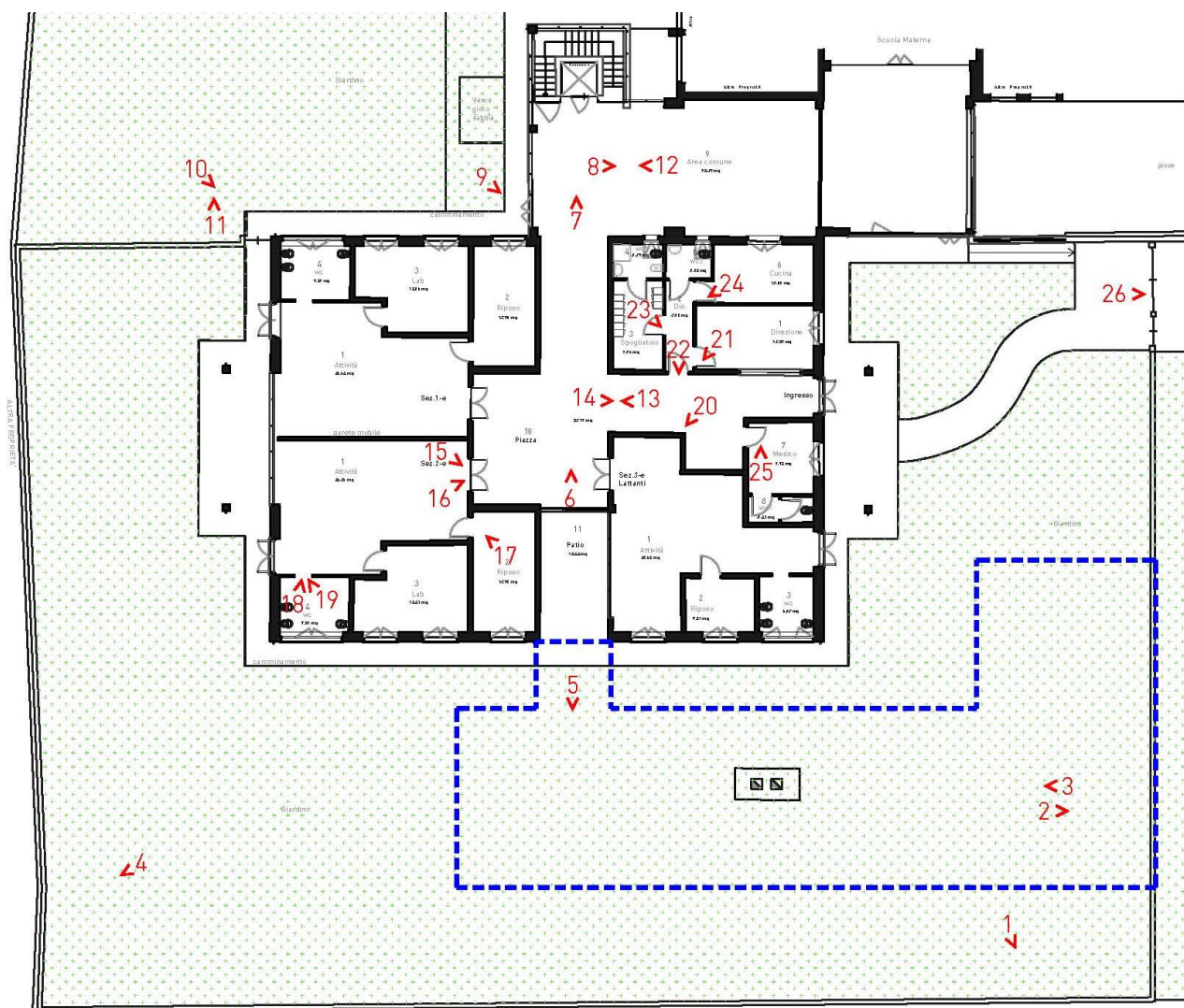

**PIANTA PIANO TERRA**

 VISUALE SU FOTO STATO DI FATTO

 NUOVO FABBRICATO - AMPLIAMENTO



1-Giardino e ingresso struttura esistente

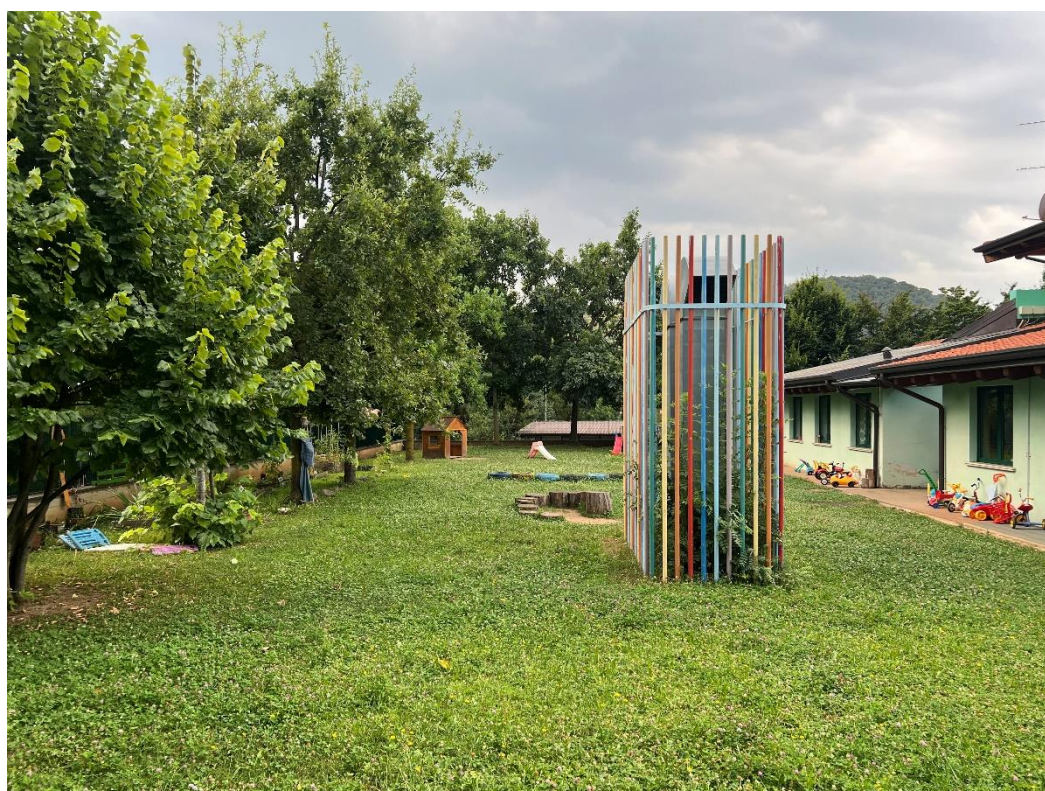

2-Area localizzazione intervento ampliamento

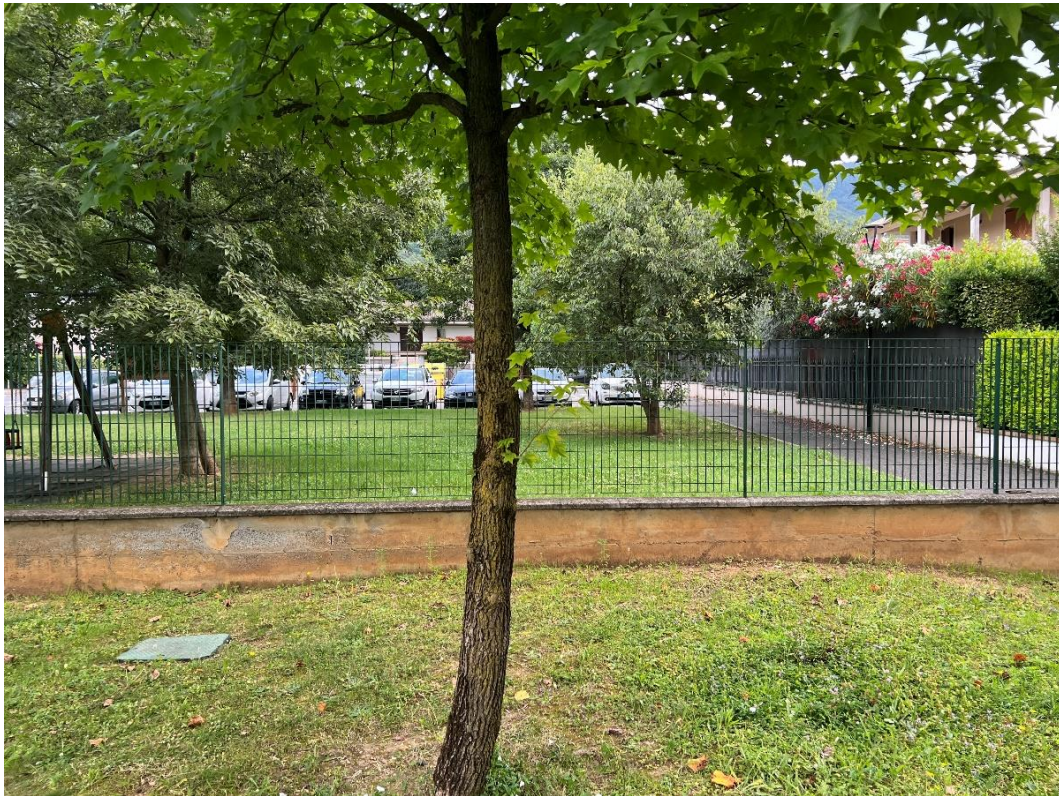

3-Recinzione confine giardino di pertinenza e giardino pubblico



4- Giardino di pertinenza



5-Patio – collegamento con futuro ampliamento



6-Patio – collegamento con futuro ampliamento



7-Area comune-collegamento con futuro ampliamento



8-Area comune e collegamento con giardino di pertinenza



9-Giardino - area gioco

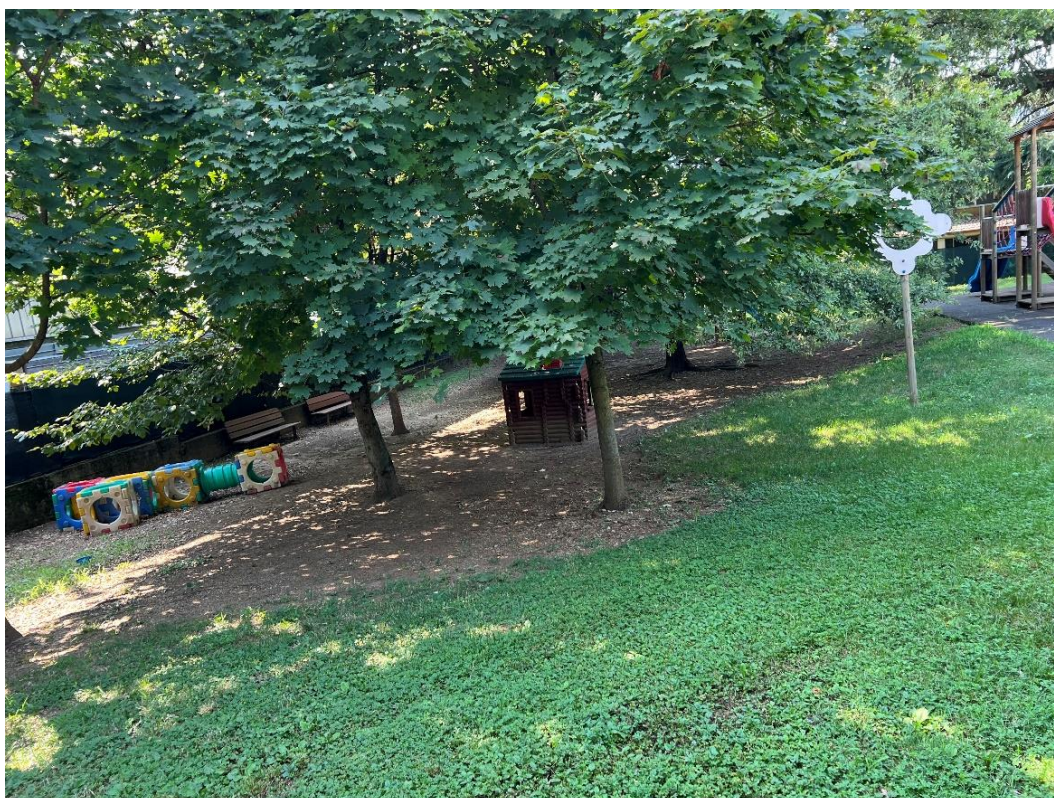

10-Giardino - area gioco



11- Giardino

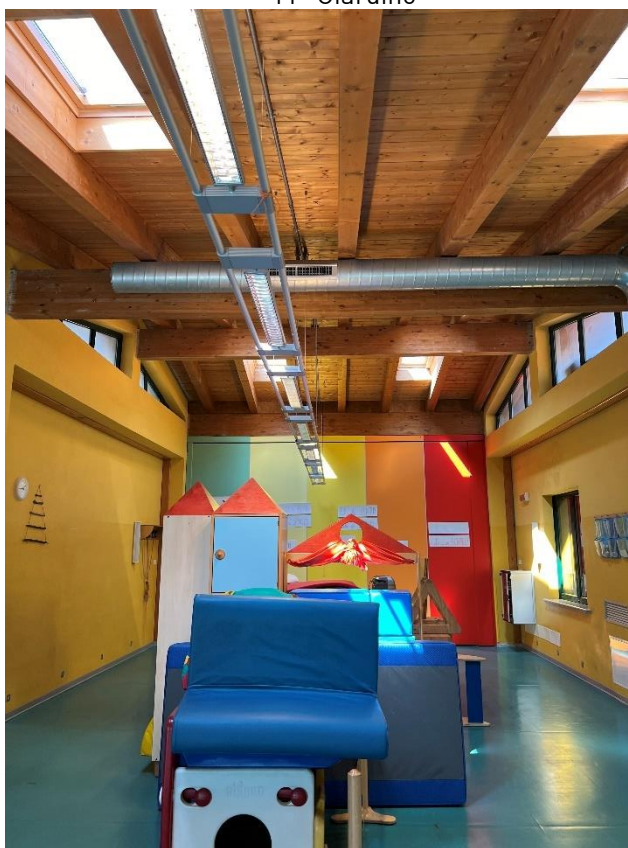

12- Area comune



13-Ingresso



14-Piazza



15- Parete mobile sezioni esistenti 1 e 2



16- Area attività sezione 2



17- Area riposo

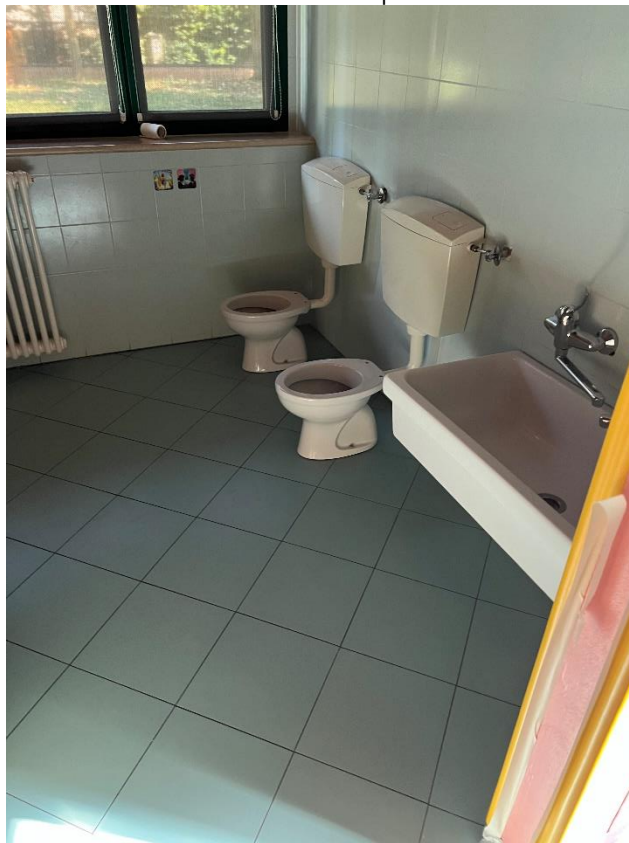

18- Bagno bambini



19-Bagno bambini

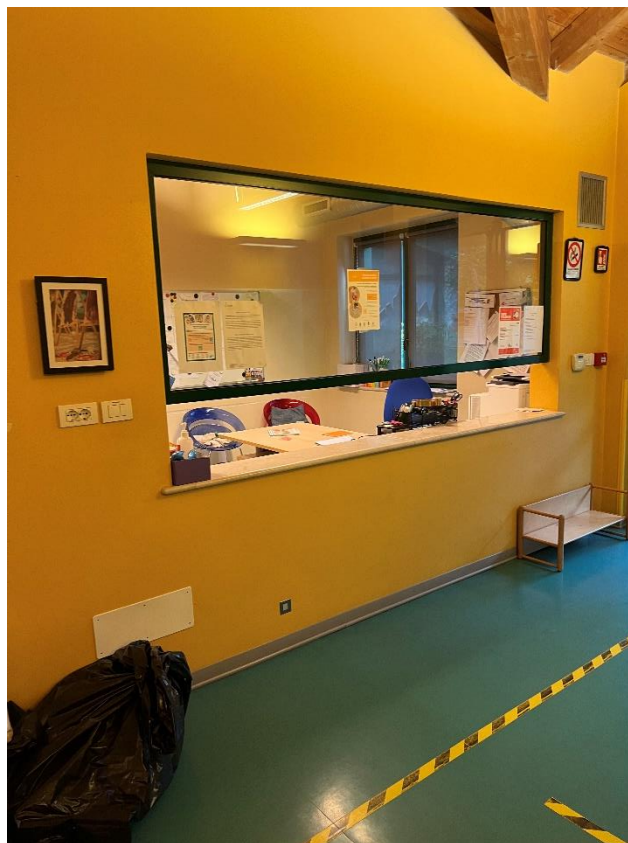

20-Direzione



21-Direzione

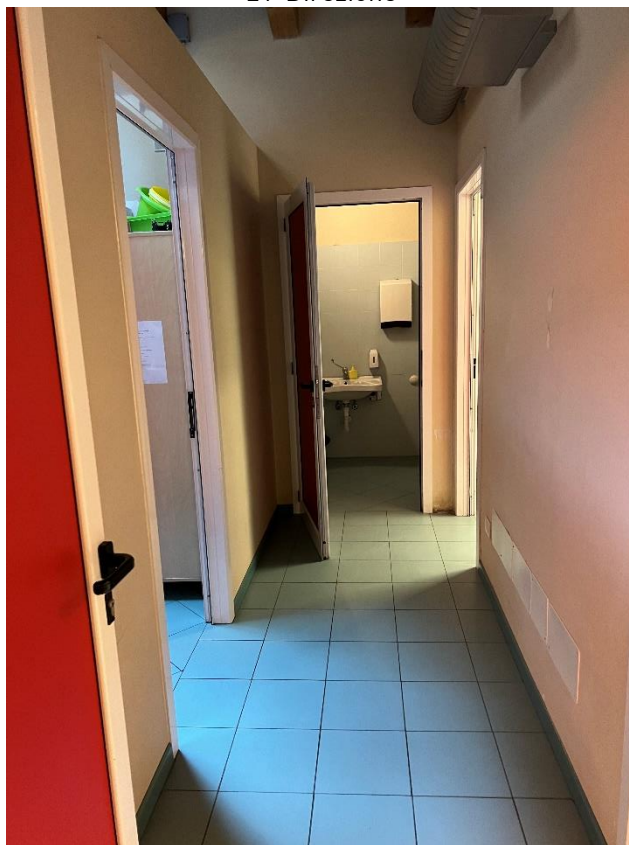

22-Area spogliatoio e bagni per il personale



23-Area spogliatoio e bagni per il personale



24-Cucina



25-Area sala medico e bagno



26-Ingresso asilo nido esistente

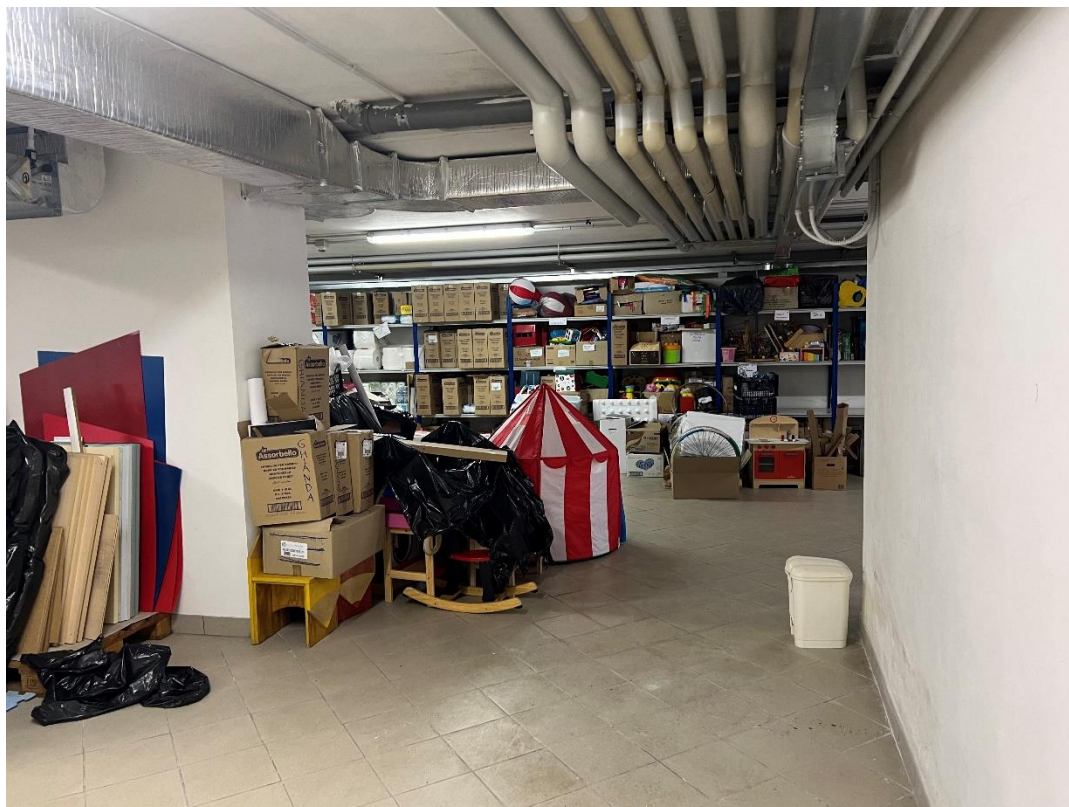

Locale piano interrato



Locale piano interrato

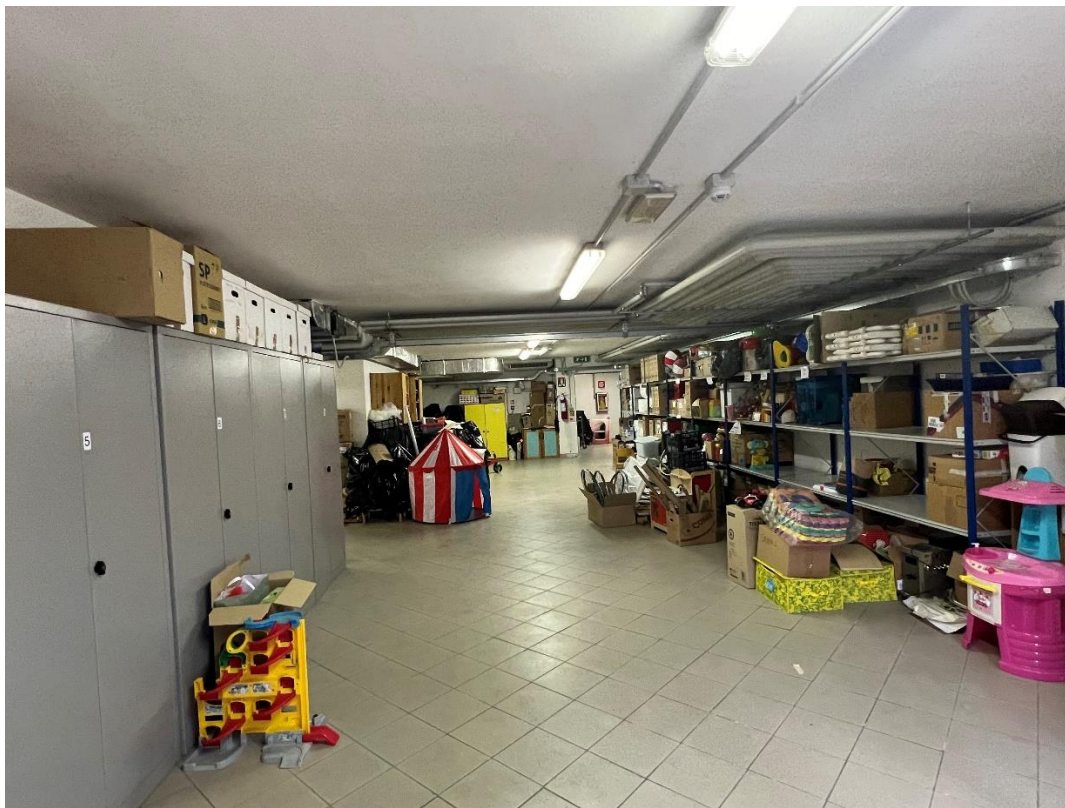

Locale piano interrato