



Comune di Concesio

- Provincia di Brescia -

Cap 25062

Piazza Paolo VI, 1

Tel. 030.2184000

P. IVA n. 00350520177



Email: protocollo@comune.concesio.brescia.it
Pec: protocollo@pec.comune.concesio.brescia.it



Via Franchetti, 2 - 20124 Milano - Italy
U. + 39 02.84713.019 M +39 347.6072.102
progetto@agzlab.it - gzambotti@agzlab.it



Via Sant'Anna 16, Osnago (LC) - Italy
+39 039 596 9780 - info@optimoiot.it



TITOLO

AFFIDAMENTO DIRETTO DEI SERVIZI TECNICI IN FASE DI PROGETTAZIONE ED IN FASE ESECUZIONE DELL'INTERVENTO DI DIREZIONE LAVORI, SICUREZZA, PER OPERA "NUOVA COSTRUZIONE/AMPLIAMENTO ASILO NIDO VIA PASCOLI " - FINANZIATO CON PNRR -M4-C1-1.1

CODICE IDENTIFICATIVO GARA

RESPONSABILE SETTORE TECNICO

CIG:

CUP: D48H24000720001

RUP. Arch. Flavia Gusberti

P.za Paolo VI, 1 Concesio (BS)

Firma _____

OGGETTO

**PROGETTO ESECUTIVO
CRONOPROGRAMMA
Via Pascoli 10, Concesio (BS)**

Cartella	Fase	Cat.	N°	R
2406	S	AR	D71	00

Formato

/

Scala

A4

PROGETTO ARCHITETTONICO

Arch. Gianluca Zambotti

Progettazione definitiva
Progettazione esecutiva

Firma _____

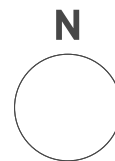

PROGETTO STRUTTURALE

Arch. Gianluca Zambotti
Geol. Francesco Serra

Progetto e D.L.
Prog. Geologico-Geotecnico

PROGETTO IMPIANTI

Ing. Carlo Pennati
Ing. Mauro Pozzi

Progetto Energetico e Meccanico
Progetto Elettrico

DIREZIONE LAVORI

Arch. Gianluca Zambotti

Firma _____

C.S.P

Arch. Gianluca Zambotti

ESECUTORE OPERE

Firma _____

PROGETTO VVF

Ing. Carlo Pennati

Firma _____

Note

Compilato

Data: 28/09/2024

Firma: AP

Verificato

Data: 28/09/2024

Firma: GZ

Approvato

Data: 28/09/2024

Firma: GZ

Revisione Descrizione

Rev: Descr:

Rev: Descr:

Rev: Descr:

Storico compilazione

Data: Firma:

Data: Firma:

Data: Firma:

Verificato

Firma:

Firma:

Firma:

Approvato

Firma:

Firma:

Firma:

ALLEGATO "C"

Comune di Concesio

Provincia di BS

DIAGRAMMA DI GANTT

cronoprogramma dei lavori

(Allegato XV e art. 100 del D.Lgs. 9 aprile 2008, n. 81 e s.m.i.)

(D.Lgs. 3 agosto 2009, n. 106)

OGGETTO: Realizzazione di un nuovo asilo in c.a. con annessa area giochi all'aperto

COMMITTENTE: Comune di Concesio.

CANTIERE: Via Pascoli, 10, Concesio (BS)

Concesio, 30/09/2024

IL COORDINATORE DELLA SICUREZZA

(Architetto Zambotti Gianluca)

per presa visione

IL COMMITTENTE

(Responsabile Unico Procedimento Gusberti Flavia arch.)



Architetto Zambotti Gianluca

Via R. Franchetti 2
20124 Milano (MI)
Tel.: 347.6072.102 - Fax: //
E-Mail: gzambotti@agzlab.it

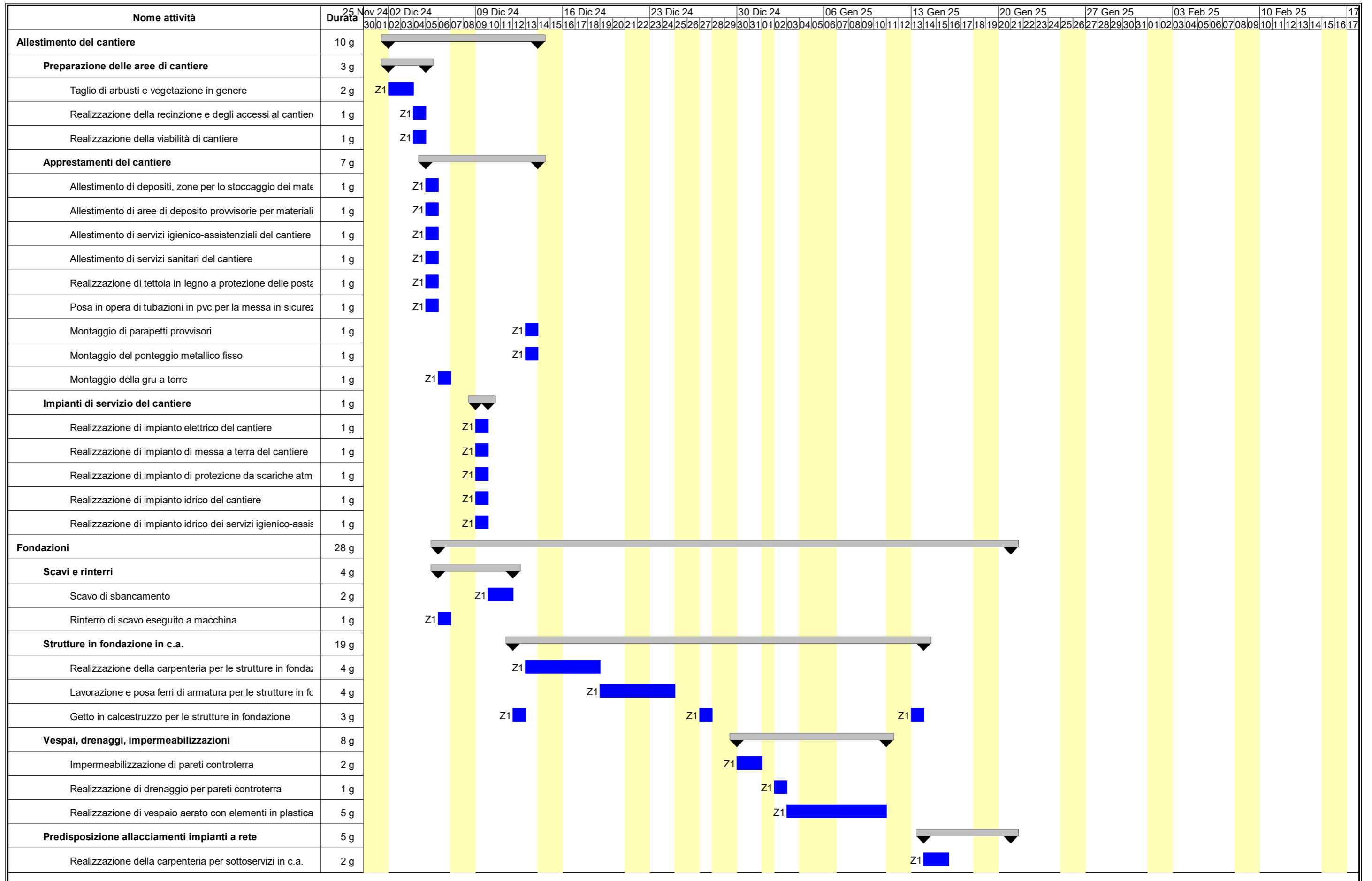

Nome attività	Durata	25 Nov 24	02 Dic 24	09 Dic 24	16 Dic 24	23 Dic 24	30 Dic 24	06 Gen 25	13 Gen 25	20 Gen 25	27 Gen 25	03 Feb 25	10 Feb 25	17				
		30	01	02	03	04	05	06	07	08	09	10	11	12	13	14	15	16
Impianto elettrico	6 g																	
Realizzazione di impianto elettrico	5 g																	
Realizzazione di impianto di messa a terra	5 g																	
Impianto idrico-sanitario	10 g																	
Collegamento alla caldaia per produzione acqua calda s	5 g																	
Montaggio di apparecchi igienico sanitari	3 g																	
Realizzazione della rete di distribuzione di impianto idric	2 g																	
Impianto rete dati e fonia	6 g																	
Realizzazione di impianto di rete dati	2 g																	
Realizzazione di impianto telefonico	2 g																	
Realizzazione di impianto citofonico	2 g																	
Impianto termico	5 g																	
Installazione della centrale termica per impianto termico	1 g																	
Realizzazione della rete di distribuzione e terminali per i	1 g																	
Installazione di valvole termostatiche	1 g																	
Installazione di dispositivi per la contabilizzazione del ca	1 g																	
Installazione di contatori per la contabilizzazione dell'acc	1 g																	
Lavori interni	26 g																	
Pareti divisorie e sistemi di isolamento	2 g																	
Realizzazione di tramezzature interne	1 g																	
Applicazione interna di pannelli isolanti su superfici verti	1 g																	
Intonaci e pitturazioni interne	6 g																	
Formazione intonaci interni (tradizionali)	3 g																	
Tinteggiatura di superfici interne	3 g																	
Massetti e pavimenti interni	7 g																	
Formazione di massetto per pavimenti interni	3 g																	
Posa di pavimenti per interni in ceramica	4 g																	
Posa in opera di soglie, pedate, alzate in marmo	1 g																	
Rivestimenti interni	4 g																	
Posa in opera di copertine in marmo	1 g																	
Posa di rivestimenti interni in ceramica	3 g																	
Serramenti interni	8 g																	
Montaggio di serramenti interni	5 g																	
Montaggio di porte interne	3 g																	
Serramenti esterni	3 g																	

17	Feb 25	24 Feb 25	03 Mar 25	10 Mar 25	17 Mar 25	24 Mar 25	31 Mar 25	07 Apr 25	14 Apr 25	21 Apr 25	28 Apr 25	05 Mag 25	12 Mag 25	19 Mag 25	26 Mag 25	02 Giu 25																																	
	18	19	20	21	22	23	24	25	26	27	28	29	30	01	02	03	04	05	06	07	08	09	10	11	12	13	14	15	16	17	18	19	20	21	22	23	24	25	26	27	28	29	30	31	01	02	03	04	05

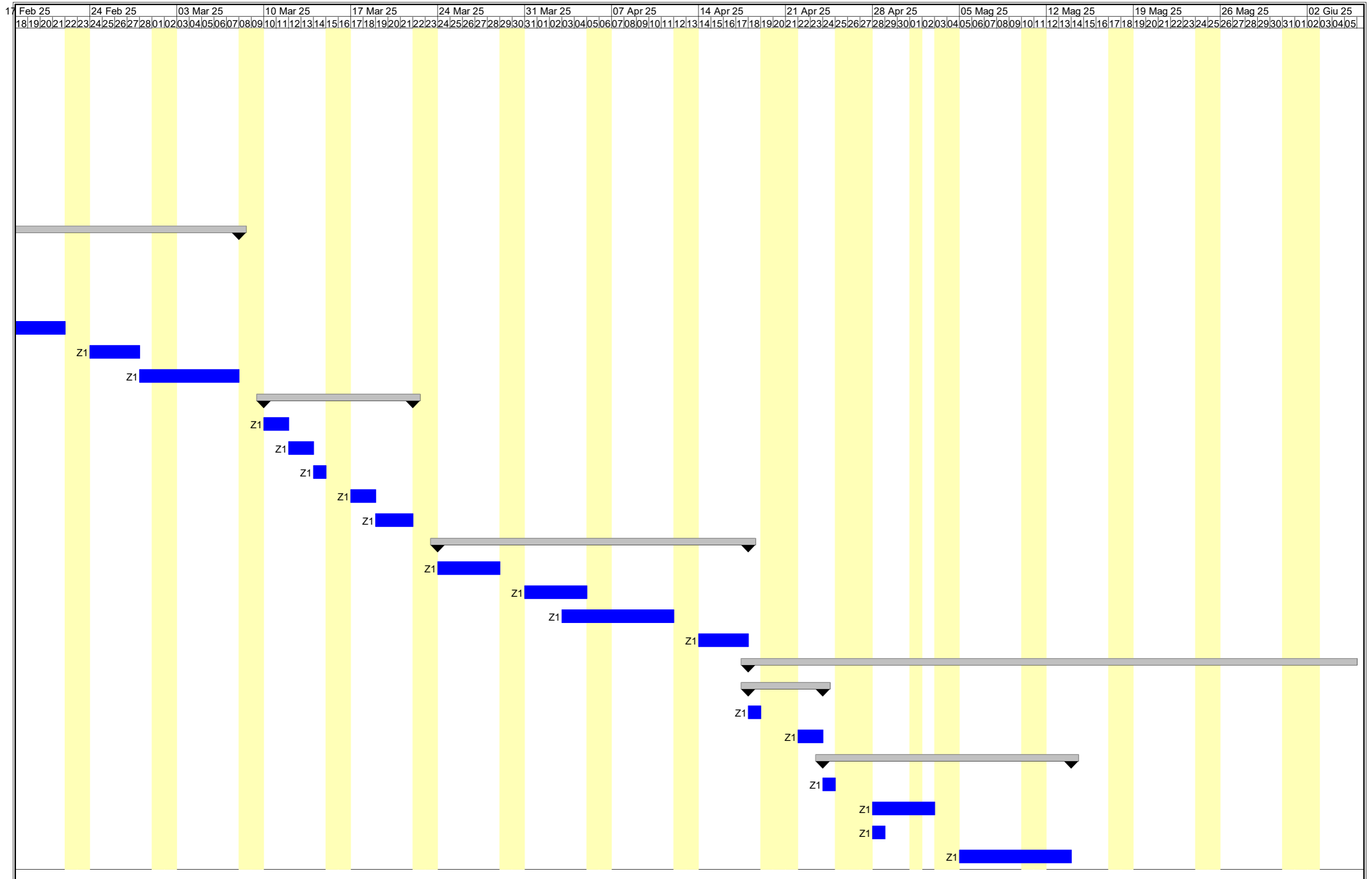

17	Feb 25	24 Feb 25	03 Mar 25	10 Mar 25	17 Mar 25	24 Mar 25	31 Mar 25	07 Apr 25	14 Apr 25	21 Apr 25	28 Apr 25	05 Mag 25	12 Mag 25	19 Mag 25	26 Mag 25	02 Giu 25																																	
	18	19	20	21	22	23	24	25	26	27	28	29	30	01	02	03	04	05	06	07	08	09	10	11	12	13	14	15	16	17	18	19	20	21	22	23	24	25	26	27	28	29	30	31	01	02	03	04	05

17	Feb 25	24 Feb 25	03 Mar 25	10 Mar 25	17 Mar 25	24 Mar 25	31 Mar 25	07 Apr 25	14 Apr 25	21 Apr 25	28 Apr 25	05 Mag 25	12 Mag 25	19 Mag 25	26 Mag 25	02 Giu 25																																	
	18	19	20	21	22	23	24	25	26	27	28	29	30	01	02	03	04	05	06	07	08	09	10	11	12	13	14	15	16	17	18	19	20	21	22	23	24	25	26	27	28	29	30	31	01	02	03	04	05

09 Giu 25			16 Giu 25			23 Giu 25			30 Giu 25			07 Lug 25			14 Lug 25			21 Lug 25			28 Lug 25			04 Ago 25			11 Ago 25			18 Ago 25			25 Ago 25			01 Set 25			08 Set 25			15 Set 25																																		
06	07	08	09	10	11	12	13	14	15	16	17	18	19	20	21	22	23	24	25	26	27	28	29	30	01	02	03	04	05	06	07	08	09	10	11	12	13	14	15	16	17	18	19	20	21	22	23	24	25	26	27	28	29	30	31	01	02	03	04	05	06	07	08	09	10	11	12	13	14	15	16	17	18	19	20	21
[Empty cells with yellow background shading]																																																																												

09 Giu 25			16 Giu 25			23 Giu 25			30 Giu 25			07 Lug 25			14 Lug 25			21 Lug 25			28 Lug 25			04 Ago 25			11 Ago 25			18 Ago 25			25 Ago 25			01 Set 25			08 Set 25			15 Set 25																																		
06	07	08	09	10	11	12	13	14	15	16	17	18	19	20	21	22	23	24	25	26	27	28	29	30	01	02	03	04	05	06	07	08	09	10	11	12	13	14	15	16	17	18	19	20	21	22	23	24	25	26	27	28	29	30	31	01	02	03	04	05	06	07	08	09	10	11	12	13	14	15	16	17	18	19	20	21

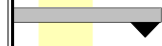

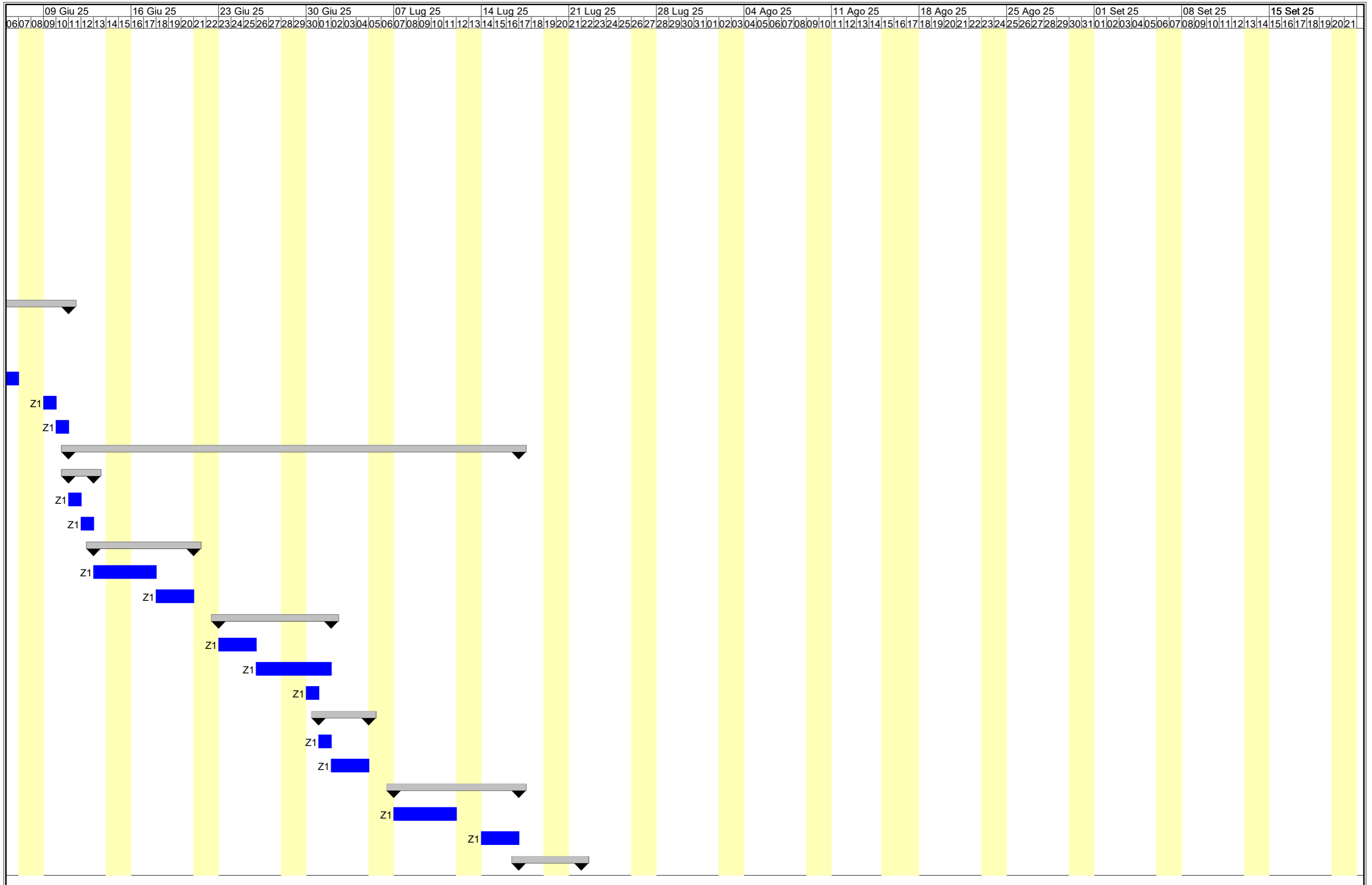

09 Giu 25			16 Giu 25			23 Giu 25			30 Giu 25			07 Lug 25			14 Lug 25			21 Lug 25			28 Lug 25			04 Ago 25			11 Ago 25			18 Ago 25			25 Ago 25			01 Set 25			08 Set 25			15 Set 25																																																																	
06	07	08	09	10	11	12	13	14	15	16	17	18	19	20	21	22	23	24	25	26	27	28	29	30	01	02	03	04	05	06	07	08	09	10	11	12	13	14	15	16	17	18	19	20	21	22	23	24	25	26	27	28	29	30	31	01	02	03	04	05	06	07	08	09	10	11	12	13	14	15	16	17	18	19	20	21	22	23	24	25	26	27	28	29	30	31	01	02	03	04	05	06	07	08	09	10	11	12	13	14	15	16	17	18	19	20	21