

STRATIGRAFIE MURATURE

M00 ZOCOLATURA PERIMETRALE EDIFICIO

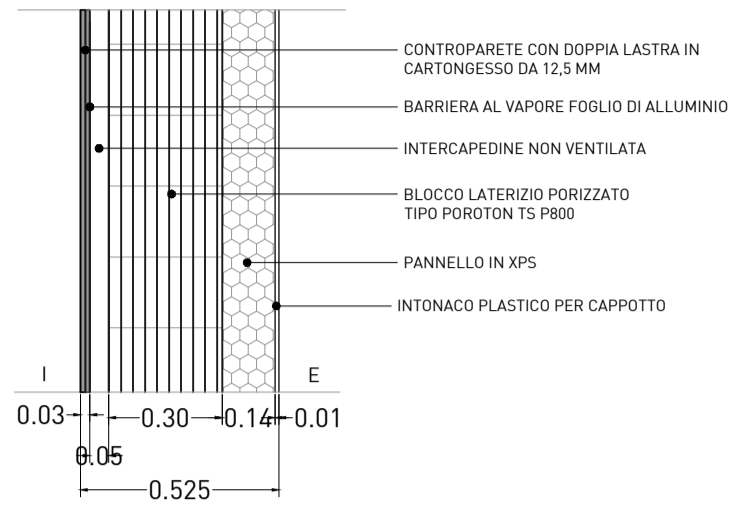

M01 PARETE ESTERNA PERIMETRALE EDIFICIO

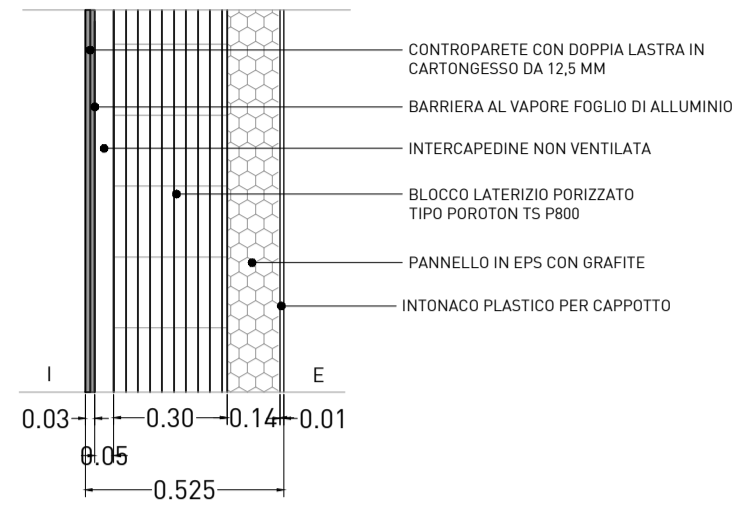

M02 PARETE INTERNA DIVISIONE SEZIONI/DISIMPEGNO AREA COMUNE

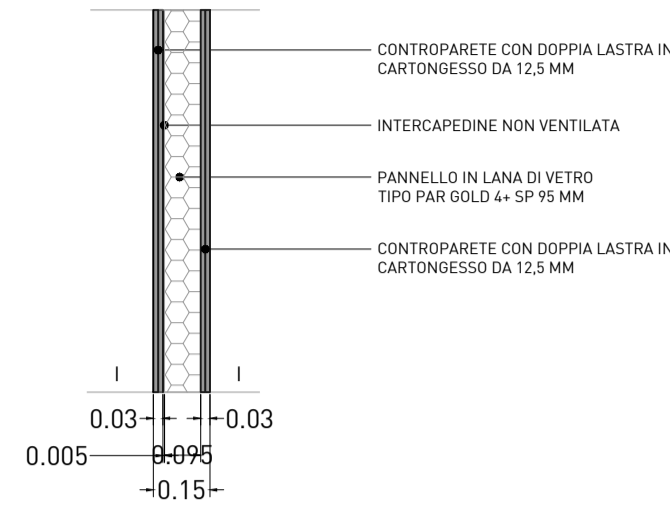

M03 PARETE INTERNA DIVISIONE SEZIONE/SEZIONE

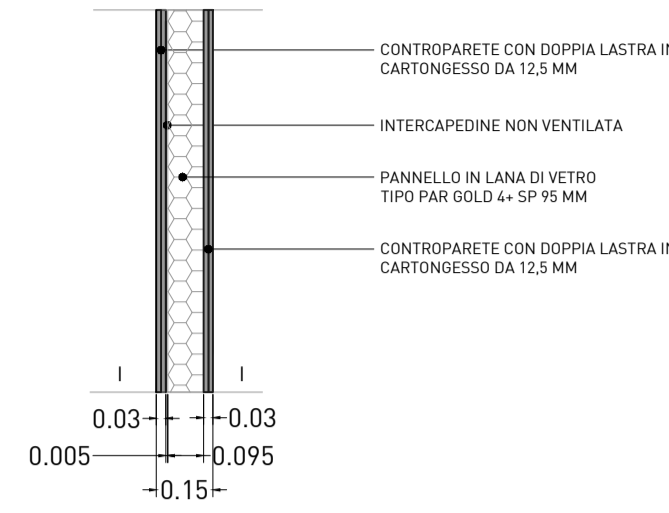

M04 PARETE CAVEDIO CENTRALE REI 60

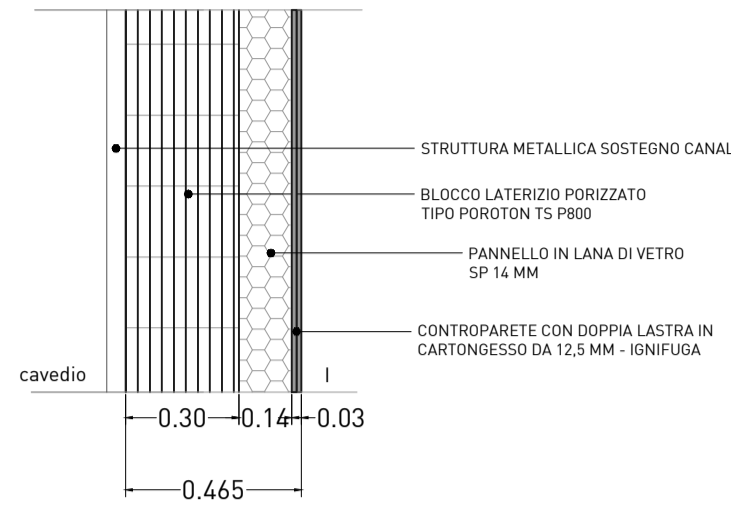

M05 PARETE INTERNA SEZIONI DIVISIONE RIPOSO/ATTIVITA'

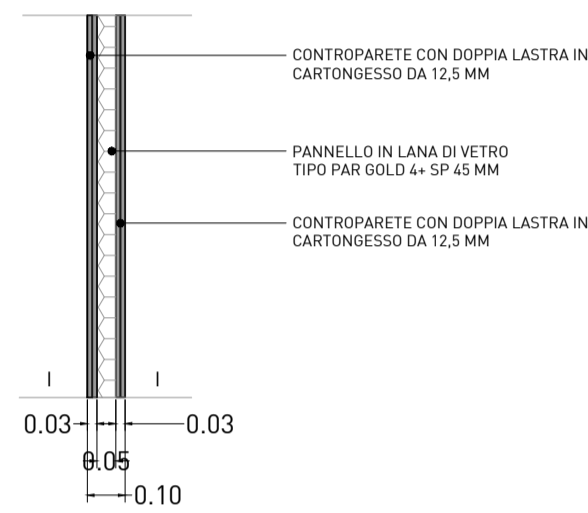

M06 PARETE INTERNA DIVISIONE SEZIONI BAGNO/BAGNO parete wc

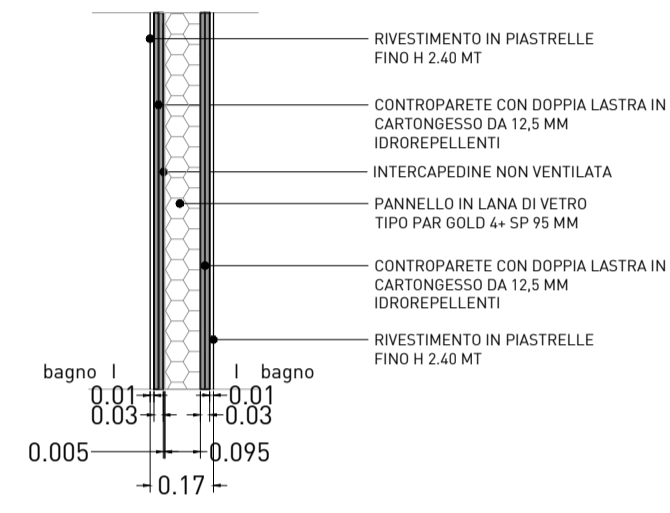

M07 PARETE INTERNA DIVISIONE SEZIONI BAGNO/BAGNO parete wc

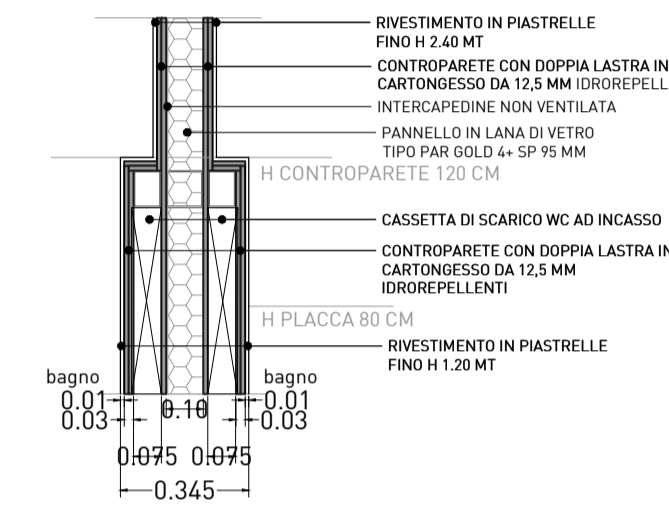

M08 PARETE INTERNA SEZIONI DIVISIONE ATTIVITA'/BAGNO

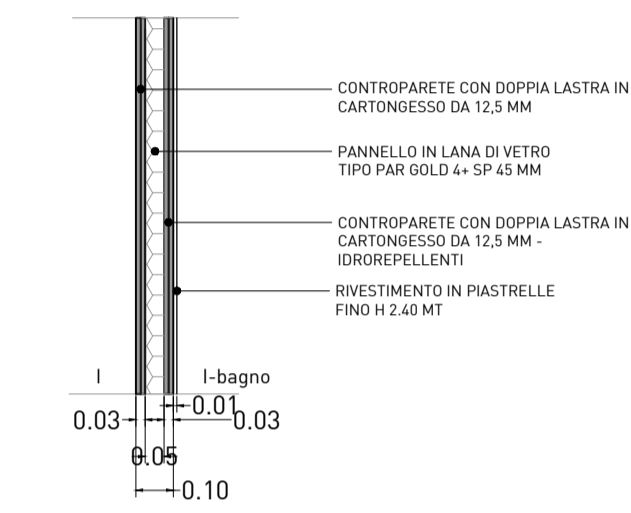

K PLAN - 1:1000

ESISTENTE  
AMPLIAMENTO

STRATIGRAFIE SOLAI - PAVIMENTO

P01 SOLAIO CONTOTERRA - VESPAIO

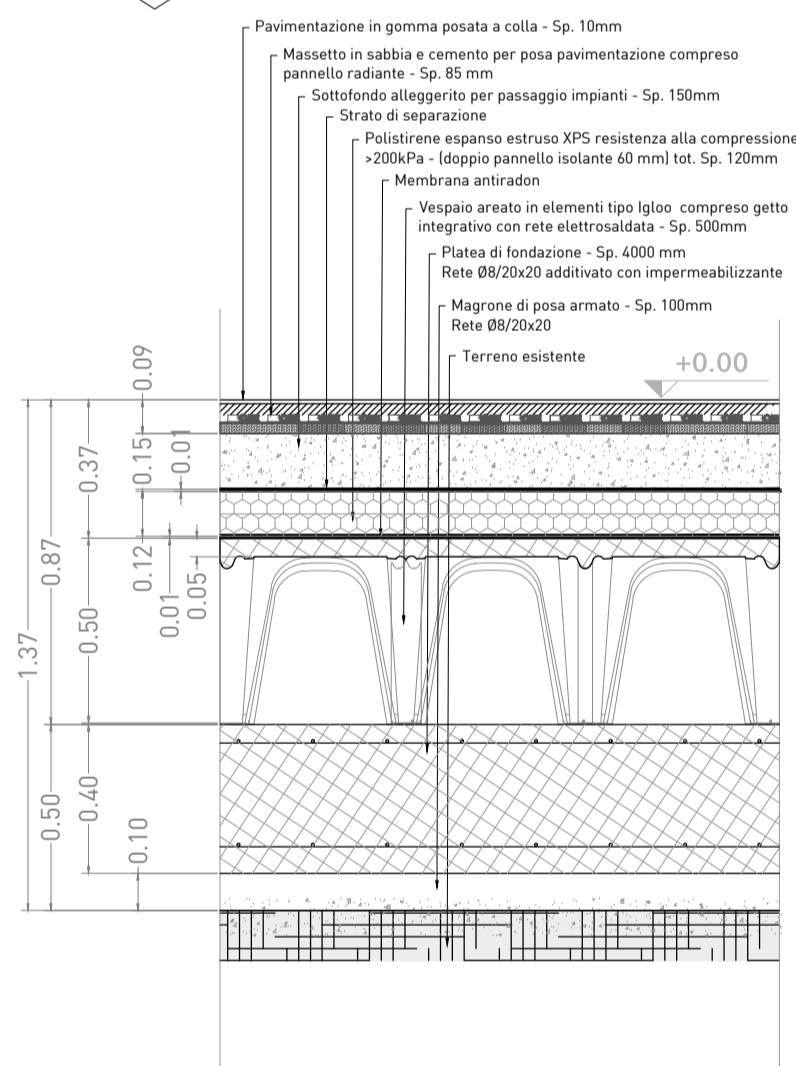

P02 CAMMINAMENTO ESTERNO

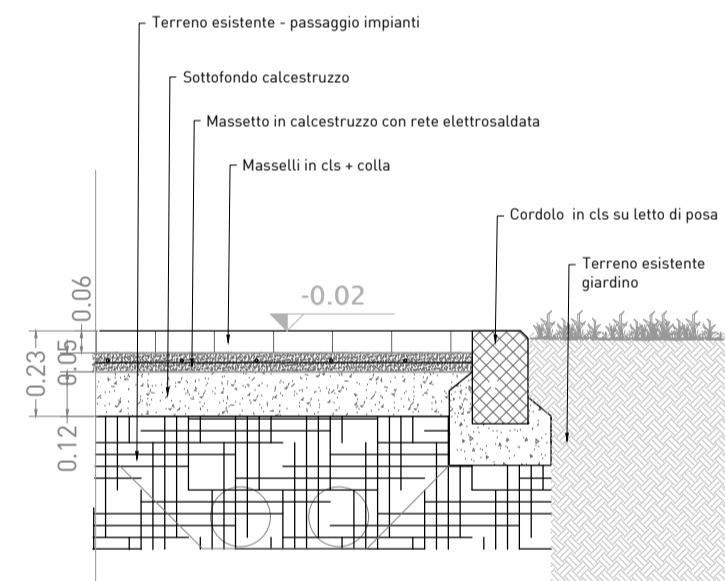

CARATTERISTICHE DEI MATERIALI E PRESCRIZIONI ESECUTIVE:

QUINTI SEPARATORI STRUTTURE E MANIFATTI...  
 FONDAMENTA IMPIANTI E APPARECCHI ILLUMINANTI...  
 CAMPIONATURE E COLORI...  
 SCALE E STRUTTURE...  
 NOTE BENE TUTTE LE MISURE VANNO VERIFICATE IN CANTIERE

STRATIGRAFIE SOLAI - COPERTURA

C01 COPERTURA PIANA

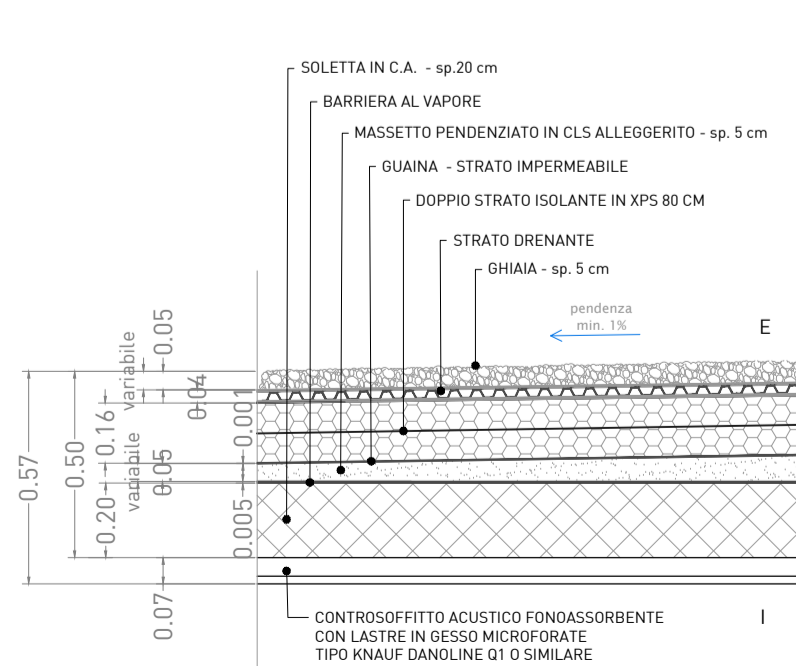

C02 COPERTURA INCLINATA

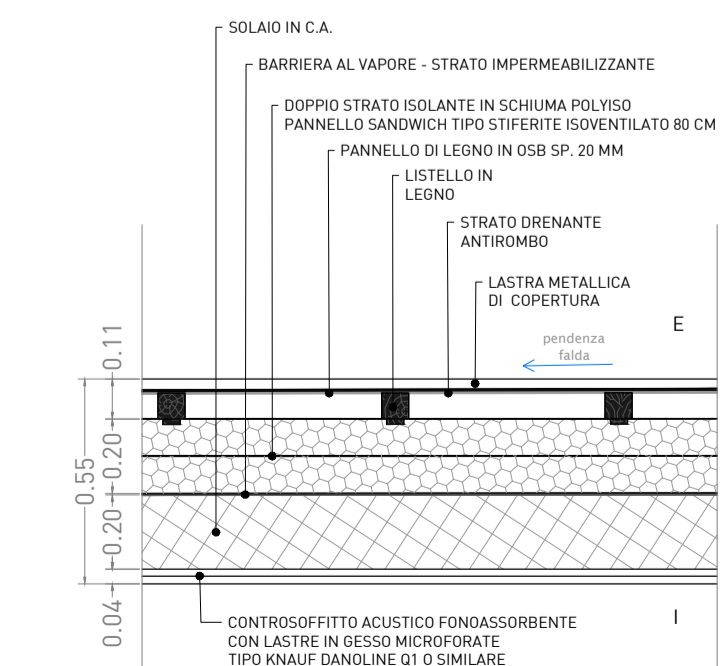

C03 COPERTURA IN LAMIERA TUNNEL DI COLLEGAMENTO

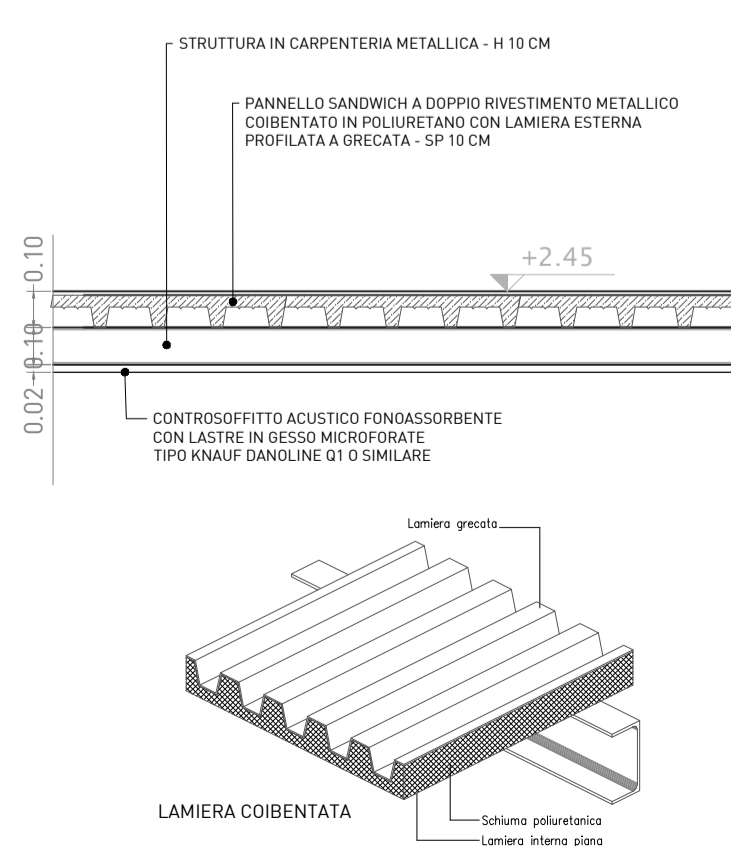

Comune di Concesio - Provincia di Brescia - Cap 25062 - Piazza Paolo VI, 1 - Tel. 030.2184000 - P.IVA n. 00350520177

AGZ lab - ARCHITETTO GIULIANA ZAMBOTTI

OPTIMO IoT - Via Sant'Anna 16, Osagnò (LC) - Italy - +39 039 576 9780 - info@optimoiot.it

**TITOLO**  
 AFFIDAMENTO DIRETTO DEI SERVIZI TECNICI IN FASE DI PROGETTAZIONE ED IN FASE ESECUZIONE DELL'INTERVENTO DI DIREZIONE LAVORI, SICUREZZA, PER OPERA "NUOVA COSTRUZIONE/AMPLIAMENTO ASILO NIDO VIA PASCOLI" - FINANZIATO CON PNRR -M4-C1-1.1

**CODICE IDENTIFICATIVO GARA** RESPONSABILE SETTORE TECNICO  
 CIG: RUP. Arch. Flavia Gusberti  
 CUP: D48H24000720001 P.za Paolo VI, 1 Concesio (BS) Firma \_\_\_\_\_

OGGETTO	Cartella	Fase	Cat.	N°	R
PROGETTO ESECUTIVO ABACO SOLAI E MURI Via Pascoli 10, Concesio (BS)	2406	E	AR	113	00

**Formato** A1 **Scala** 1:20

**PROGETTO ARCHITETTONICO**  
 Arch. Gianluca Zambotti Progettazione definitiva Progettazione esecutiva Firma \_\_\_\_\_

**PROGETTO STRUTTURALE**  
 Arch. Gianluca Zambotti Geol. Francesco Serra Progetto e D.L. Prog. Geologico-Geotecnico

**PROGETTO IMPIANTI**  
 Ing. Carlo Pennati Ing. Mauro Pozzi Progetto Energetico e Meccanico Progetto Elettrico

**DIREZIONE LAVORI**  
 Arch. Gianluca Zambotti Firma \_\_\_\_\_

**C.S.P.**  
 Arch. Gianluca Zambotti

**ESECUTORE OPERE**  
 Ing. Carlo Pennati Firma \_\_\_\_\_

**PROGETTO VVF**  
 Ing. Carlo Pennati Firma \_\_\_\_\_

Compilato		Verificato		Approvato	
Data:	28/09/2024	Data:	28/09/2024	Data:	28/09/2024
Firma:	AP	Firma:	GZ	Firma:	GZ

Revisione	Descrizione	Storico compilazione	Verificato	Approvato
Rev:	Descr:	Data:	Firma:	Firma:
Rev:	Descr:	Data:	Firma:	Firma:

A NORMA DELLE VIGENTI LEGGI SUI DIRITTI D'AUTORE IL PRESENTE DISEGNO NON PUO' ESSERE RIPRODOTTO NE' DIVULGATO A TERZI SENZA IL NOSTRO CONSENSO - TRIBUNALE COMPETENTE DI MILANO