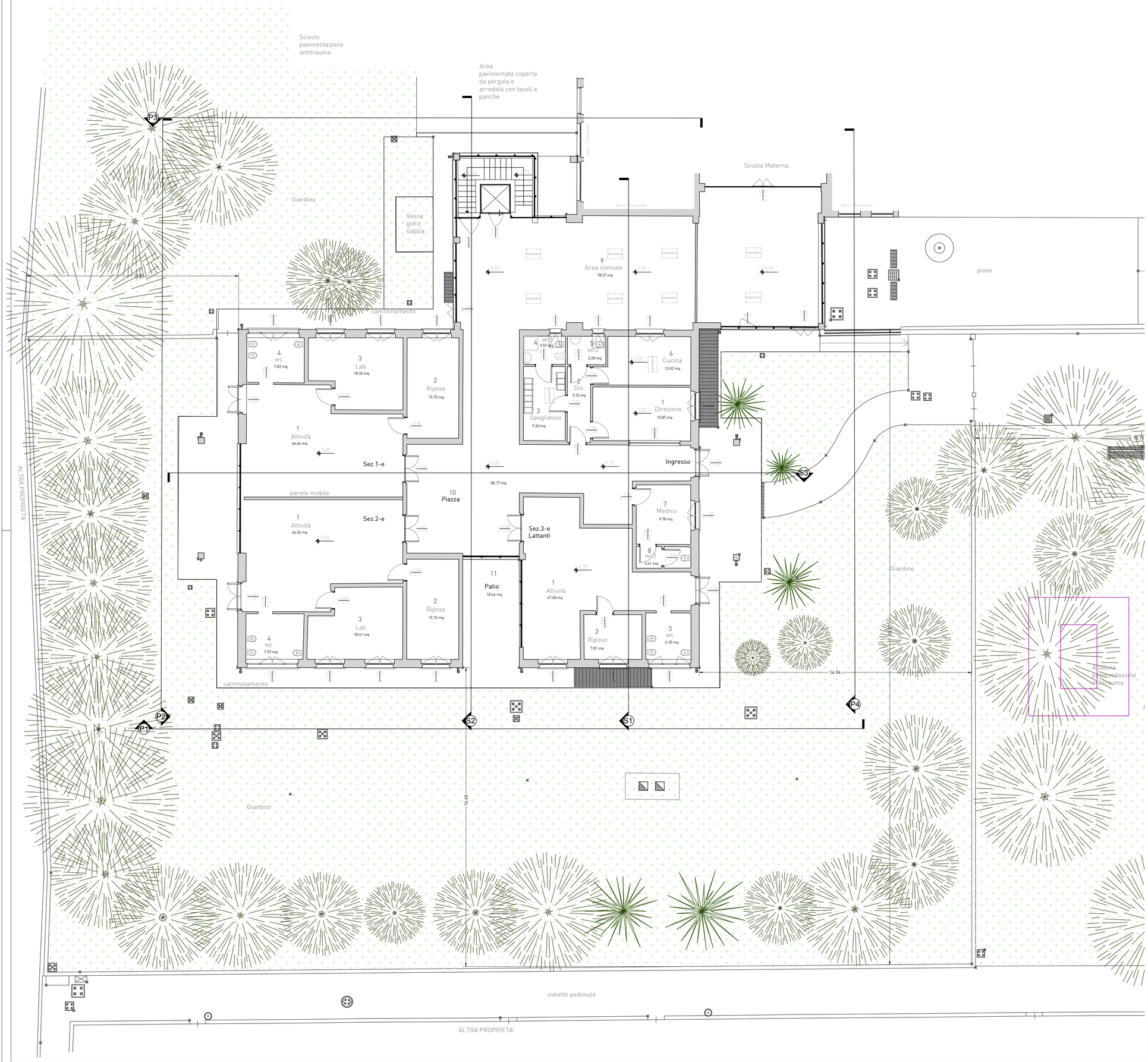

K PLAN - 1:1000

ESISTENTE

AMPLIAMENTO

NOTA:
DISEGNI, MISURE, QUOTE COME DA RILIEVO AGOSTO 2024
ESEGUITO DA GEOTOP SRL

Comune di Concesio

- Provincia di Brescia -

Cap 25062 — Piazza Paolo VI, 1 — Tel. 030.2184000

P. IVA n. 00350520177

Email:protocollo@comune.concesio.brescia.it
Pec: protocollo@pec.comune.concesio.brescia.it

AGZ lab — Architetto Gianluca Zambotti

Sede di Milano: Via Franchetti, 2 - 20124 Milano - Italy
T +39 347.6072.102 - gzambotti@agzlab.it

TITOLO

AFFIDAMENTO DIRETTO DEI SERVIZI TECNICI IN FASE DI PROGETTAZIONE ED IN FASE ESECUZIONE DELL'INTERVENTO DI DIREZIONE LAVORI, SICUREZZA, PER

OPERA "NUOVA COSTRUZIONE/AMPLIAMENTO ASILO NIDO VIA PASCOLI " - FINANZIATO CON PNRR -M4-C1-1.1

CODICE IDENTIFICATIVO GARA

CIG: B29EEAC9B2

CUP: D48H24000720001

RESPONSABILE SETTORE TECNICO

RUP. Arch. Flavia Gusberti

Firma

OGGETTO

STATO DI FATTO
PIANTA PIANO TERRA
Via Pascoli 10, Concesio (BS)

Cartella	Fase	Cat.	N°	R
2406	D	AR	105	00

Formato A1 — **Scala** 1:100

N

PROGETTO ARCHITETTONICO
Arch. Gianluca Zambotti — Progettazione definitiva, Progettazione esecutiva
Firma

PROGETTO STRUTTURALE
Arch. Gianluca Zambotti — Progetto e D.L.

PROGETTO IMPIANTI
Ing. Carlo Pennati — Progetto Energetico e Meccanico
Ing. Mauro Pozzi — Progetto Elettrico

DIREZIONE LAVORI
Arch. Gianluca Zambotti
Firma

C.S.P
Arch. Gianluca Zambotti

ESECUTORE OPERE
Firma

PROGETTO VVF
Firma

Note

Compilato	Verificato	Approvato
Data: 12/09/2024	Data: 12/09/2024	Data: 12/09/2024
Firma: AP	Firma: GZ	Firma: GZ

Revisione	Descrizione
Rev:	Descr:
Rev:	Descr:
Rev:	Descr:

Storico compilazione	
Data:	Firma:
Data:	Firma:
Data:	Firma:

Verificato	Approvato
Firma:	Firma:
Firma:	Firma:
Firma:	Firma:

A NORMA DELLE VIGENTI LEGGI SUI DIRITTI D'AUTORE IL PRESENTE DISEGNO NON PUO' ESSERE RIPRODOTTO NE' DIVULGATO A TERZI SENZA IL NOSTRO CONSENSO - TRIBUNALE COMPETENTE DI MILANO