

PLANIMETRIA P-1 - SCALA 1:100

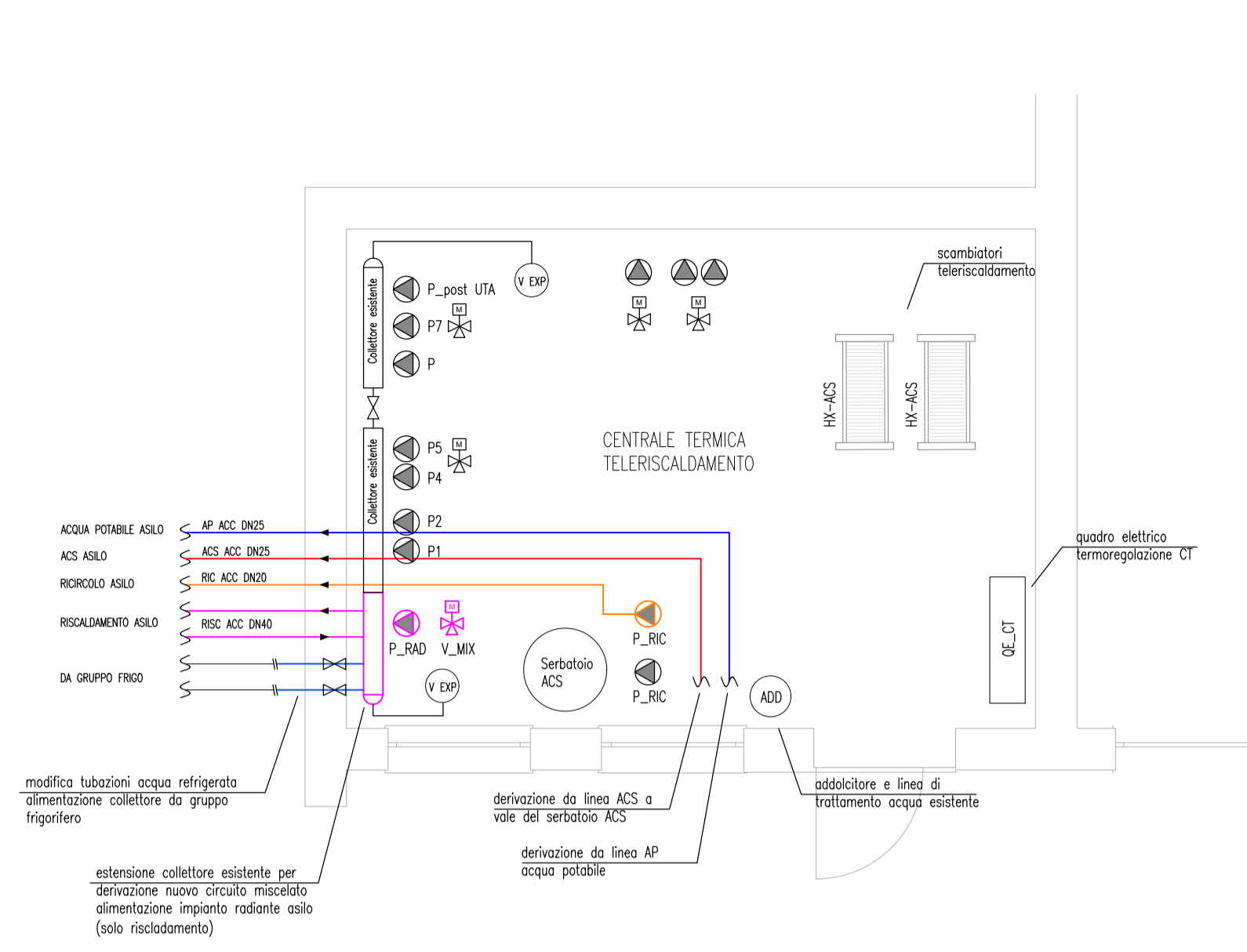

DETTAGLIO CENTRALE TELERISCALDAMENTO - SCALA 1:50



DETTAGLIO MODIFICA IMPIANTI ESISTENTI. Three annotations with arrows pointing to the photos: 1. 'estensione del collettore esistente per derivazione nuovo circuito miscelato di alimentazione impianto radiante nuovo asilo'; 2. 'spostamento valvola di intercettazione linee acqua refrigerata da gruppo frigorifero e nuovo collegamento su fondo collettore'; 3. 'derivazione nuova linea di ricircolo e ACS con miscelatore termostatico per alimentazione nuovo asilo'.

DETTAGLIO MODIFICA IMPIANTI ESISTENTI

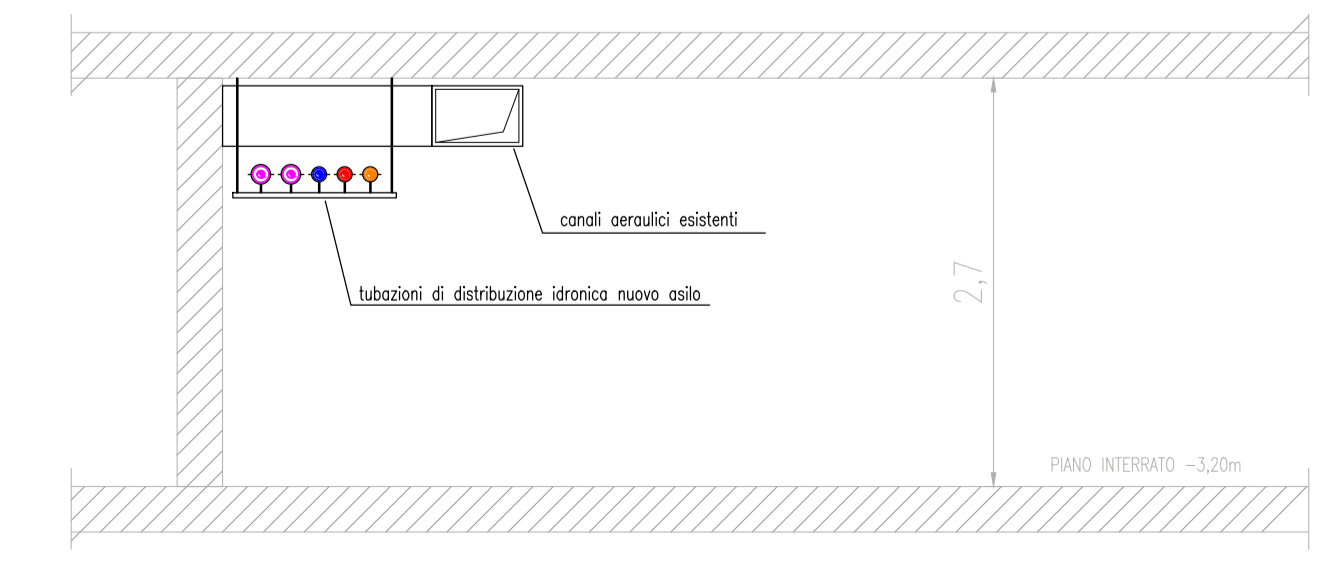

SEZIONE A-A - SCALA 1:50

LEGENDA		
	RISC.	TUBAZIONE RISCALDAMENTO E RAFFRESCAMENTO MS: Tubazione di mandata e ritorno circuiti di riscaldamento e raffrescamento in multistrato PEK-X/PAPEK-X completa di guaina di coibettazione in elastomero a celle chiuse idonea per raffrescamento con spessori conformi a DPR 412/03 con fessura esterna in coppola di PVC per le parti in posa a vista. ACC: Tubazione di mandata e ritorno circuiti di riscaldamento e raffrescamento in acciaio zincato con giunzione fileata o a pressione completa di guaina di coibettazione in elastomero a celle chiuse idonea per raffrescamento con spessori conformi a DPR 412/03 con fessura esterna in coppola di PVC per le parti in posa a vista.
	AF acqua fredda potabile	TUBAZIONE IDRICO SANITARIO MS: Tubazione impianto idrico sanitario in multistrato PEK-X/PAPEK-X idonea per acque potabili complete di guaina di coibettazione in elastomero a celle chiuse idonea per raffrescamento con spessori conformi a DPR 412/03 con fessura esterna in coppola di PVC per le parti in posa a vista. ACC: Tubazione di mandata e ritorno circuiti di riscaldamento e raffrescamento in acciaio zincato con giunzione fileata o a pressione completa di guaina di coibettazione in elastomero a celle chiuse idonea per raffrescamento con spessori conformi a DPR 412/03 con fessura esterna in coppola di PVC per le parti in posa a vista.
	ACS acqua calda sanitaria	SCALDABALLETTE Termostato a modulazione elettrica potenza termica con termostato di comando a bordo SOLO PREDISPOSIZIONE (vedi progetto Impianti Elettrici)
	RIC ricircolo	TERMOSTATO AMBIENTE Comando circuito radiante locale e misura temperatura ambiente
	Col RAD.1 Col RAD.2 Col RAD.3	COLLETTORE DI DISTRIBUZIONE Collettore di distribuzione monoblocco in tecnopolimero con valvole integrate e fusisomatori per la chiusura e il bilanciamento dei circuiti, sfiliati integrati su mandata e ritorno, termometri su mandata e ritorno e sfiliati integrati, predisposto per attuatori elettrotermici. Completo di cassetta da incasso e porta di ispezione removibile. Tipo UPNOR Vario M V o similare

Comune di Concesio
- Provincia di Brescia -
Cap 25062 Piazza Paolo VI, 1 Tel. 030.2184000
P. IVA n. 00356520177

Architettura
Zambotti

Via Franchetti, 2 - 20124 Milano - Italy
U. + 39 02.84713.019 M +39 347.4072.102
progetto@agzlab.it - gzambotti@agzlab.it

Via Sant'Anna 16, Osnago (LC) - Italy
+39 039 576 9780 - info@optimoiot.it

TITOLO
AFFIDAMENTO DIRETTO DEI SERVIZI TECNICI IN FASE DI PROGETTAZIONE ED IN FASE ESECUZIONE DELL'INTERVENTO DI DIREZIONE LAVORI, SICUREZZA, PER OPERA "NUOVA COSTRUZIONE/AMPLIAMENTO ASILO NIDO VIA PASCOLI" - FINANZIATO CON PNRR -M4-C1-1.1

CODICE IDENTIFICATIVO GARA RESPONSABILE SETTORE TECNICO
CIG: RUP. Arch. Flavia Gusberti
CUP: D48H24000720001 P.za Paolo VI, 1 Concesio (BS) Firma _____

OGGETTO	Cartella	Fase	Cat.	N°	R
PROGETTO ESECUTIVO Imp. Meccanico - Risc. e idrico sanitario P-1 Via G. Pascoli, 10 - Concesio (BS)	2406	E	IM	310	00

Formato A1 Scala 1:50

PROGETTO ARCHITETTONICO
Arch. Gianluca Zambotti Progettazione definitiva
Progettazione esecutiva
Firma _____

PROGETTO STRUTTURALE
Arch. Gianluca Zambotti Progetto e D.L.
Geol. Francesco Serra Prog. Geologico-Geotecnico

PROGETTO IMPIANTI
Ing. Carlo Pennati Progetto Energetico e Meccanico
Ing. Mauro Pozzi Progetto Elettrico

DIREZIONE LAVORI
Arch. Gianluca Zambotti Firma _____

C.S.P.
Arch. Gianluca Zambotti Firma _____

ESECUTORE OPERE
Firma _____

PROGETTO VVF
Ing. Carlo Pennati Firma _____

Compilato		Verificato		Approvato	
Data:	28/09/2024	Data:	28/09/2024	Data:	28/09/2024
Firma:	CP	Firma:	GZ	Firma:	GZ

Revisione	Descrizione	Storico compilazione	Verificato	Approvato
Rev:	Descr:	Data:	Firma:	Firma:
Rev:	Descr:	Data:	Firma:	Firma: