

PROSPETTO SUD-EST



PROSPETTO NORD-OVEST

SEZIONE DD



K PLAN - 1:1000

- ESISTENTE
- AMPLIAMENTO

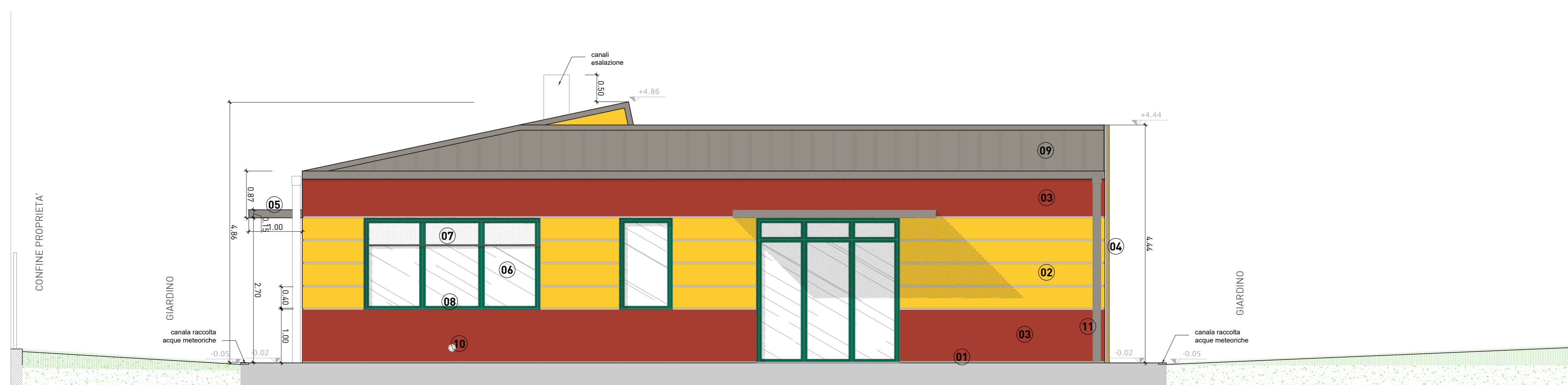
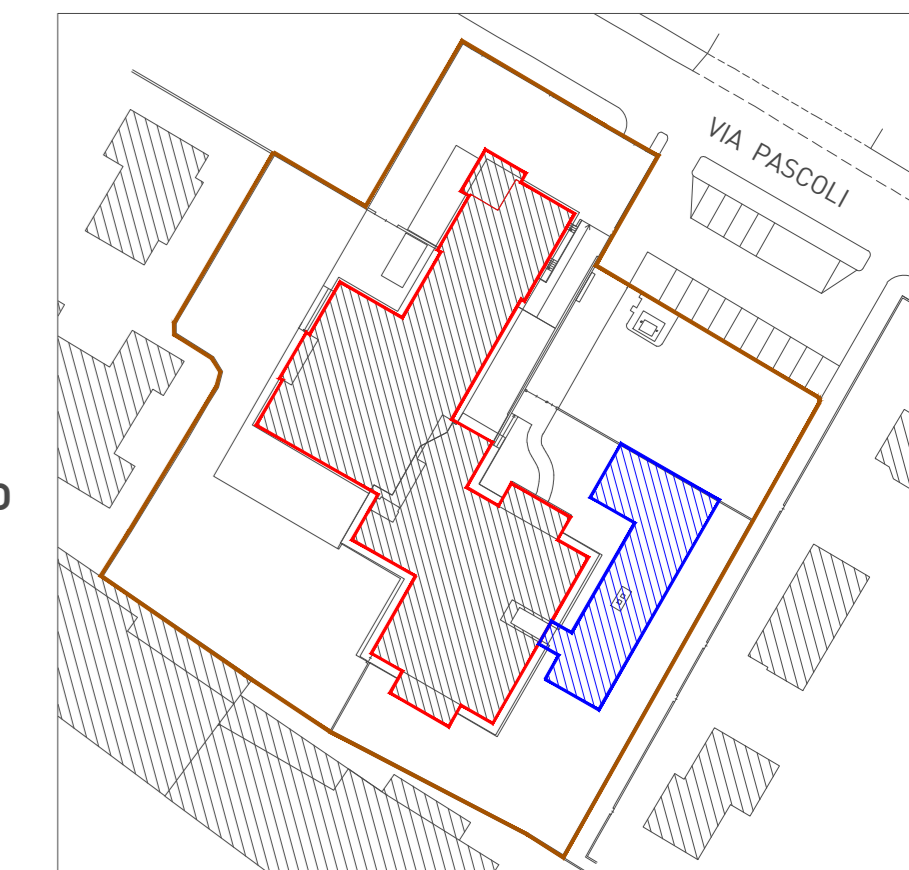

PROSPETTO NORD-EST

LEGENDA

- 01 Zoccolino in gres grigio RAL 7010 altezza 5cm
- 02 Intonaco di facciata colore giallo paglierino RAL 1018 liscio con fresate orizzontali triangolari
- 03 Intonaco di facciata colore rosso mattone RAL 3016 liscio
- 04 Grigliati frangisole in materiale composito effetto legno TECK
- 05 Pensilina metallica con rivestimento in lamiera colore grigio RAL 7030
- 06 Serramenti in alluminio colore verde RAL 6016 con vetro doppia camera
- 07 Tende avvolgibili in PVC con con guida in bacchetta metallica colore grigio RAL 7030
- 08 Davanzale in lamiera metallica colore verde RAL 6016
- 09 Copertura e scossaline in lamiera/alluminio preverniciato colore grigio RAL 7030
- 10 Griglia di areazione
- 11 Pluviali in lamiera metallica colore grigio RAL 7030

CARATTERISTICHE DEI MATERIALI E PRESCRIZIONI ESECUTIVE:

QUALITÀ DEI MATERIALI (DIPENDENTE DA SCELTA DI SCELTA)
 Tutti i materiali dovranno essere di qualità superiore e dovranno essere conformi alle norme tecniche di riferimento. In caso di dubbi, il progettista dovrà specificare le caratteristiche tecniche dei materiali e le modalità di esecuzione.
PRESCRIZIONI ESECUTIVE:
 Tutti i lavori dovranno essere eseguiti secondo le norme tecniche di riferimento e le modalità di esecuzione specificate nel presente progetto. In caso di dubbi, il progettista dovrà specificare le caratteristiche tecniche dei materiali e le modalità di esecuzione.
NOTE:
 Il presente progetto è valido per la costruzione dell'opera in oggetto. In caso di modifiche, il progettista dovrà specificare le caratteristiche tecniche dei materiali e le modalità di esecuzione.
NOTA BENE:
 TUTTE LE MISURE VANNO VERIFICATE IN CANTIERE



PROSPETTO SUD-OVEST

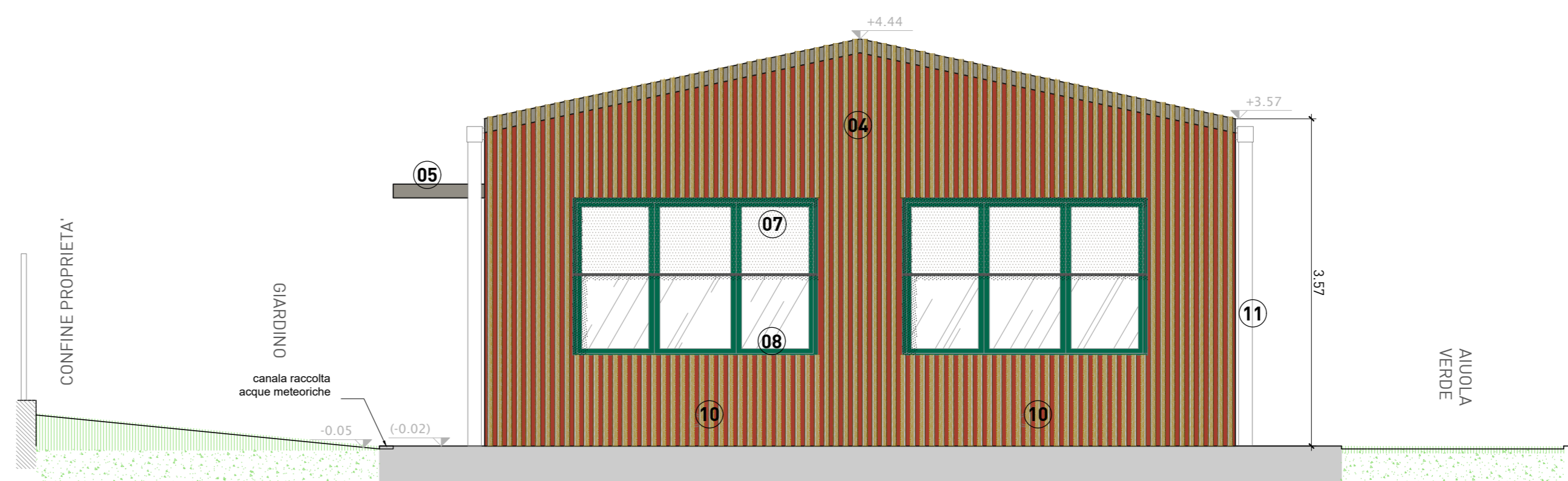

PROSPETTO NORD-OVEST

Comune di Concesio
 Piazza Paolo VI, 1 - 20124 Milano - Italia
 P. IVA n. 04058360177

AGZ
 Via Francesco I, 2 - 20124 Milano - Italia
 P. IVA n. 04058360177

OPTIMO
 Via Sant'Anna 1A, Origgio (LC) - Italy
 +39 039 576 5700 - info@optimolab.it

TITOLO
 AFFIDAMENTO DIRETTO DEI SERVIZI TECNICI IN FASE DI PROGETTAZIONE ED IN FASE ESECUZIONE DELL'INTERVENTO DI DIREZIONE LAVORI, SICUREZZA, PER OPERA "NUOVA COSTRUZIONE/AMPLIAMENTO ASILO NIDO VIA PASCOLI" - FINANZIATO CON PNRR - M4-C1-1.1

CODICE IDENTIFICATIVO GARA
 RESPONSABILE E SETTORE TECNICO
 CIG: RUP: Arch. Flavia Gusberti
 CUP: D48H2A000720001 P.za Paolo VI, 1 Concesio (BS) Firma _____

OGGETTO	Cantiera	Fase	Cal.	N°	R
PROGETTO ESECUTIVO PROSPETTI E SEZ DD VIA Pascoli 10, Concesio (BS)	2406	E	AR	109	00

Formato: A0 **Scala:** 1:50

PROGETTO ARCHITETTONICO
 Arch. Gianluca Zamboni
 Progettazione definitiva
 Progettazione esecutiva
 Firma: _____

PROGETTO STRUTTURALE
 Arch. Gianluca Zamboni
 Progetto e D.L.
 Geol. Francesco Serra
 Prog. Geologico-Geotecnico
 Firma: _____

PROGETTO IMPIANTI
 Ing. Carlo Pennati
 Progetto Energetico e Meccanico
 Progetto Elettrico
 Firma: _____

DIREZIONE LAVORI
 Arch. Gianluca Zamboni
 C.S.P.
 Arch. Gianluca Zamboni
 Firma: _____

ESECUTORE OPERE
 Ing. Carlo Pennati
 Progetto VVF
 Ing. Carlo Pennati
 Firma: _____

Note

Completato	Verificato	Approvato
Data: 28/09/2024 Firma: AP	Data: 28/09/2024 Firma: GZ	Data: 28/09/2024 Firma: GZ

Revisione

Disegnato	Disegnato	Disegnato	Disegnato
Rev: Descr: Data: Firma: _____	Rev: Descr: Data: Firma: _____	Rev: Descr: Data: Firma: _____	Rev: Descr: Data: Firma: _____