



COMUNE DI FONTENO

PROVINCIA DI BERGAMO

Verbale di deliberazione del Consiglio Comunale

OGGETTO: “REVISIONE ORDINARIA DELLE PARTECIPAZIONI PUBBLICHE AL 31.12.2021 EX ART. 20 DEL D.LGS. 19 AGOSTO 2016 N. 175 - TESTO UNICO IN MATERIA DI SOCIETÀ A PARTECIPAZIONE PUBBLICA”.

L'anno **DUEMILAVENTIDUE**, il giorno **VENTOTTO** del mese di **DICEMBRE** alle ore 20,30, nella sala Consiliare, in seguito a convocazione disposta con invito scritto e relativo ordine del giorno notificato ai singoli Consiglieri si è riunito il Consiglio Comunale in seduta pubblica con il rispetto delle indicazioni riportate nel DPCM relativo al distanziamento sociale avendo cura dell'utilizzo dei dpi .

All'appello, risultano:

Presenti/Assenti

1. Donda Fabio	Presente
2. Pedretti Tiziano	Presente
3. Zon Edoardo	Presente
4. Pasinelli Michela Anna	Presente
5. Bonomelli Simona	Presente
6. Bigoni Alessandro	Presente
7. Spelgatti Daniel	Presente
8. Bertoletti Arianna	Presente
9. Marchesi Giovanni	Assente
10. Pedretti Ramon	Assente
11. Pedretti Fabio	Assente

Totale Presenti	8
Totale Assenti	3

Assiste il **SEGRETARIO** Comunale **DOTT. ANGELO GALDINI**, il quale provvede alla redazione del presente verbale.

Essendo legale il numero degli intervenuti, il **Dott. DONDA Fabio – SINDACO** assume la presidenza e dichiara aperta la seduta per la trattazione dell'oggetto sopra indicato.

Il **Sindaco-Presidente** dà lettura dell'oggetto posto al n. 2 dell'Ordine del giorno : "REVISIONE ORDINARIA DELLE PARTECIPAZIONI PUBBLICHE AL 31.12.2021 EX ART. 20 DEL D.LGS. 19 AGOSTO 2016 N. 175 - TESTO UNICO IN MATERIA DI SOCIETÀ A PARTECIPAZIONE PUBBLICA" e cede la parola all'Assessore Avv. Alessandro Bigoni, per relazionare in merito.

Relazione quindi l'Assessore Alessandro Bigoni, il quale apre il proprio intervento, osservando che il D.Lgs. 19 agosto 2016 n. 175, che costituisce il nuovo Testo unico in materia di Società a partecipazione Pubblica (T.U.S.P.), come integrato e modificato dal Decreto legislativo 16 giugno 2017, n. 100 (indicato con "Decreto correttivo"), precisa che le Pubbliche Amministrazioni, ivi compresi i Comuni, non possono, direttamente o indirettamente, mantenere partecipazioni, anche di minoranza, in società aventi per oggetto attività di produzione di beni e servizi non strettamente necessarie per il perseguimento delle proprie finalità istituzionali. Il TUSP, osserva l'Assessore Bigoni, prevede un esame ricognitivo con cadenza annuale di tutte le partecipazioni detenute, nonché una relazione sullo stato di attuazione delle misure di razionalizzazione; pertanto, con la presente proposta si approva la ricognizione annuale 2022 istruita dai servizi e dagli uffici comunali competenti sulla base dei dati contabili 2021 e la relazione sull'attuazione della razionalizzazione. Entrando nel dettaglio tecnico, l'Assessore Bigoni illustra al Consiglio sia le partecipazioni dirette, sia quelle indirette.

Con riferimento alle partecipazioni dirette, l'Assessore Bigoni evidenzia che il Comune di Fonteno possiede la quota di partecipazione dello 0,33% nella società Val Cavallina Servizi srl, dello 0,07% nella società Uniacque spa e dello 0,69% nella società Tutela Ambientale del Sebino srl. Con riferimento a quest'ultima, l'Assessore Bigoni rende edotti i presenti che la stessa sarà oggetto di un'operazione straordinaria di dismissione, con il relativo assorbimento di parte delle quote di partecipazione nella società Uniacque spa, i cui effetti giuridici e contabili saranno definiti nell'anno 2023.

Con riferimento alle partecipazioni indirette, l'Assessore Bigoni sottolinea la partecipazione dell'1% alla Società Ingegnerie Toscane tramite la società Uniacque spa, non più detenuta da quest'ultima per l'anno 2022, nonché la partecipazione del 40% nella società Esco Comuni srl attraverso Val Cavallina Servizi srl, che, anche per l'anno 2022, ne detiene la relativa quota.

Alla luce di tale ricognizione, l'Assessore Bigoni assume che il Consiglio Comunale è chiamato ad approvare le decisioni indicate nella relazione allegata alla deliberazione, evidenziando che l'esito di tale ricognizione e la relazione sullo stato di attuazione della razionalizzazione, che hanno ricevuto parere favorevole da parte del Revisore dei Conti, saranno trasmesse alla Corte dei Conti ed al Ministero dell'Economia e delle Finanze come previsto della normativa vigente.

DOPODICHE'

IL CONSIGLIO COMUNALE

UDITA la relazione dell'Assessore Alessandro Bigoni, così come sopra riportata;

VISTO quanto disposto dal D.Lgs. 19 agosto 2016 n. 75, emanato in attuazione dell'art. 18, legge 7 agosto 2015 n. 124, che costituisce il nuovo Testo unico in materia di società a partecipazione pubblica;

VISTO che ai sensi del predetto T.U. (cfr. art. 4, c.1) le Pubbliche Amministrazioni, ivi compresi i Comuni, non possono, direttamente o indirettamente, mantenere partecipazioni, anche di minoranza, in società aventi per oggetto attività di produzione di beni e servizi non strettamente necessarie per il perseguimento delle proprie finalità istituzionali;

ATTESO che il Comune, fermo restando quanto sopra indicato, può mantenere partecipazioni in società:
esclusivamente per lo svolgimento delle attività indicate dall'art. 4, c. 2, T.U.:

- “a) produzione di un servizio di interesse generale, ivi inclusa la realizzazione e la gestione delle reti e degli impianti funzionali ai servizi medesimi;
- b) progettazione e realizzazione di un’opera pubblica sulla base di un accordo di programma fra amministrazioni pubbliche, ai sensi dell’articolo 193 del decreto legislativo n. 50 del 2016;
- c) realizzazione e gestione di un’opera pubblica ovvero organizzazione e gestione di un servizio d’interesse generale attraverso un contratto di partenariato di cui all’articolo 180 del decreto legislativo n. 50 del 2016, con un imprenditore selezionato con le modalità di cui all’articolo 17, commi 1 e 2;
- d) autoproduzione di beni o servizi strumentali all’ente o agli enti pubblici partecipanti, nel rispetto delle condizioni stabilite dalle direttive europee in materia di contratti pubblici e della relativa disciplina nazionale di recepimento;
- e) servizi di committenza, ivi incluse le attività di committenza ausiliarie, apprestati a supporto di enti senza scopo di lucro e di amministrazioni aggiudicatrici di cui all’articolo 3, comma 1, lettera a), del decreto legislativo n. 50 del 2016”;
- ovvero, al solo scopo di ottimizzare e valorizzare l’utilizzo di beni immobili facenti parte del proprio patrimonio, “in società aventi per oggetto sociale esclusivo la valorizzazione del patrimonio (...), tramite il conferimento di beni immobili allo scopo di realizzare un investimento secondo criteri propri di un qualsiasi operatore di mercato”;

RILEVATO che per effetto dell’art. 20 T.U., il Comune deve provvedere entro il 31 dicembre di ogni anno ad effettuare una razionalizzazione ordinaria delle partecipazioni pubbliche attraverso un’analisi dell’assetto complessivo delle società in cui detiene partecipazioni, dirette o indirette, predisponendo, ove ricorrano i presupposti di cui al comma 2, un piano di riassetto per la loro razionalizzazione, fusione o soppressione, anche mediante messa in liquidazione o cessione;

RICHIAMATE:

- la delibera di Consiglio Comunale n. 33 del 28.09.2017, esecutiva ai sensi di legge, sulla Revisione straordinaria ex art. 24 del D.lgs 19 agosto 2016 n. 175 – ricognizione partecipazioni possedute;
- la delibera di Consiglio Comunale n. 36 del 29.12.2018 esecutiva ai sensi di legge, sulla Revisione ordinaria delle partecipazioni pubbliche ex art. 20 del D.lgs 19 agosto 2016 n. 175;
- la delibera di Consiglio Comunale n. 25 del 21.12.2019 esecutiva ai sensi di legge, sulla Revisione ordinaria delle partecipazioni pubbliche ex art. 20 del D.lgs 19 agosto 2016 n. 175;
- la delibera di Consiglio Comunale n. 30 del 31.12.2020 esecutiva ai sensi di legge, sulla Revisione ordinaria delle partecipazioni pubbliche ex art. 20 del D.lgs 19 agosto 2016 n. 175;
- la delibera di Consiglio Comunale n. 23 del 29.12.2021 esecutiva ai sensi di legge, sulla Revisione ordinaria delle partecipazioni pubbliche ex art. 20 del D.lgs 19 agosto 2016 n. 175;

CONSIDERATO altresì che le disposizioni del predetto T.U. devono essere applicate avendo riguardo all’efficiente gestione delle partecipazioni pubbliche, alla tutela e promozione della concorrenza e del mercato, nonché alla razionalizzazione e riduzione della spesa pubblica;

VALUTATE pertanto le modalità di svolgimento delle attività e dei servizi oggetto delle società partecipate dall’Ente, con particolare riguardo all’efficienza, al contenimento dei costi di gestione ed alla tutela e promozione della concorrenza e del mercato;

TENUTO CONTO del miglior soddisfacimento dei bisogni della comunità e del territorio amministrati a mezzo delle attività e dei servizi resi dalle società partecipate possedute dall’Ente;

CONSIDERATO che:

- la ricognizione è adempimento obbligatorio anche nel caso in cui il Comune non possieda alcuna partecipazione, esito che comunque deve essere comunicato ai sensi dell'art. 20 del T.U.;
- in caso di mancata adozione dell'atto ricognitivo comporta l'applicazione dell'art. 20 comma 7 D.lgs n. 175 del 19 agosto 2016;

TENUTO CONTO degli atti istruttori compiuti dal Responsabile del Servizio Finanziario, ed in particolare delle analisi e valutazioni di carattere economico, sociale, organizzativo, finanziario e commerciale dallo stesso svolte in ordine alle partecipazioni detenute espresse nel documento allegato;

VISTO l'esito della ricognizione effettuata dettagliato per ciascuna partecipazione detenuta;

RICHIAMATO il Piano operativo di razionalizzazione già approvato ai sensi dell'art. 1, c. 612, legge 23 dicembre 2014 n. 190, con deliberazione di Consiglio Comunale n. 5 del 16.04.2015, ed i risultati dallo stesso ottenuti;

VISTO che l'atto rientra nell'ambito della competenza dell'organo consiliare ai sensi dell'art. 42, c. 2, lett. e), D.Lgs. n. 267/2000;

TENUTO CONTO del parere espresso dall'Organo di revisione ai sensi dell'art. 239, c. 1, lett. b), n. 3), D.Lgs. n. 267/2000;

VISTO il parere favorevole espresso dal Responsabile del Settore Servizi Finanziari, Valentina Schiavi, in ordine alla regolarità tecnica- contabile dell'atto ai sensi dell'art. 49, 1° comma del D.Lgs. 267/2000;

VISTO l'art.42, comma 4 del D.Lgs.18/08/2000 n.267 e s.m.i.

CON voti unanimi favorevoli n. 8, contrari 0, astenuti 0, espressi per alzata di mano da n. 8 consiglieri presenti.

DELIBERA

- 1. DI APPROVARE**, per le motivazioni in premessa indicate, la revisione ordinaria annuale delle partecipazioni possedute dal Comune, come da documento allegato al presente atto, che ne costituisce parte integrante e sostanziale;
- 2. DI DARE ATTO** che la presente deliberazione sia:
 - trasmessa a tutte le società partecipate dal Comune;
 - pubblicata sul sito internet comunale, sub Sezione "Amministrazione trasparente", sotto-sezione di 1° livello "Enti controllati", sotto-sezione di 2° livello "Società partecipate", ai sensi dell'art. 22 del D. Lgs. n. 33/2013, modificato dal D. Lgs. n. 97/2016;
 - inviata alla competente Sezione regionale di controllo della Corte dei conti;
- 3. DI DARE ATTO**, inoltre, che l'esito della ricognizione di cui alla presente deliberazione sia comunicato ai sensi dell'art. 17, D.L. n. 90/2014, e s.m.i., con le modalità ex D.M. 25 gennaio 2015 e s.m.i.

Successivamente

IL CONSIGLIO COMUNALE

RAVVISATA l'urgenza di dare immediata attuazione al presente provvedimento,

VISTO l'art. 134, comma 4 del D. Lgs. 267/2000 (T.U.E.L.)

CON voti unanimi favorevoli n. 8, contrari 0, astenuti 0, espressi per alzata di mano da n. 8 consiglieri presenti.

DELIBERA

DI DICHIARARE il presente atto immediatamente eseguibile.

ATTESTAZIONI E PARERI

(Ai sensi del Decreto Legislativo 18.08.2000 n. 267)

La sottoscritta **Schiavi Valentina.**, Responsabile del Servizio Finanziario, ai sensi e per gli effetti di cui all'art. 49, D.Lgs. 18.08.2000, n. 267, **attesta la regolarità tecnica-contabile** della presente deliberazione.

Il Responsabile del Servizio Finanziario
(*f.to Schiavi Valentina*)

Letto, approvato e sottoscritto:

IL PRESIDENTE
f.to DONDA Fabio

IL SEGRETARIO COMUNALE
f.to Dott. GALDINI Angelo

ADEMPIMENTI RELATIVI ALLA PUBBLICAZIONE

R.G.

Si attesta che copia della presente deliberazione viene pubblicata all'Albo Pretorio il: _____
ed ivi rimarrà per 15 giorni consecutivi a partire da oggi, ai sensi dell'art. 124 comma 1 del D.Lgs.
18.8.2000 n. 267

Il Segretario Comunale
f.to Dott. GALDINI Angelo
.....

CERTIFICATO DI ESECUTIVITA'

Si certifica che la presente deliberazione è divenuta esecutiva ai sensi dell'art. 134, comma 3, del D.Lgs. 18.8.2000 n. 267).

Dichiarata immediatamente eseguibile.

Fonteno lì

Il Segretario Comunale
Dott. GALDINI Angelo
.....



Patrimonio della PA

REVISIONE PERIODICA DELLE PARTECIPAZIONI

(Art. 20, c. 1, TUSP)

**Dati relativi alle partecipazioni detenute al
31/12/2021**

1. Introduzione

Rappresentazione grafica della struttura delle società partecipate direttamente e indirettamente:

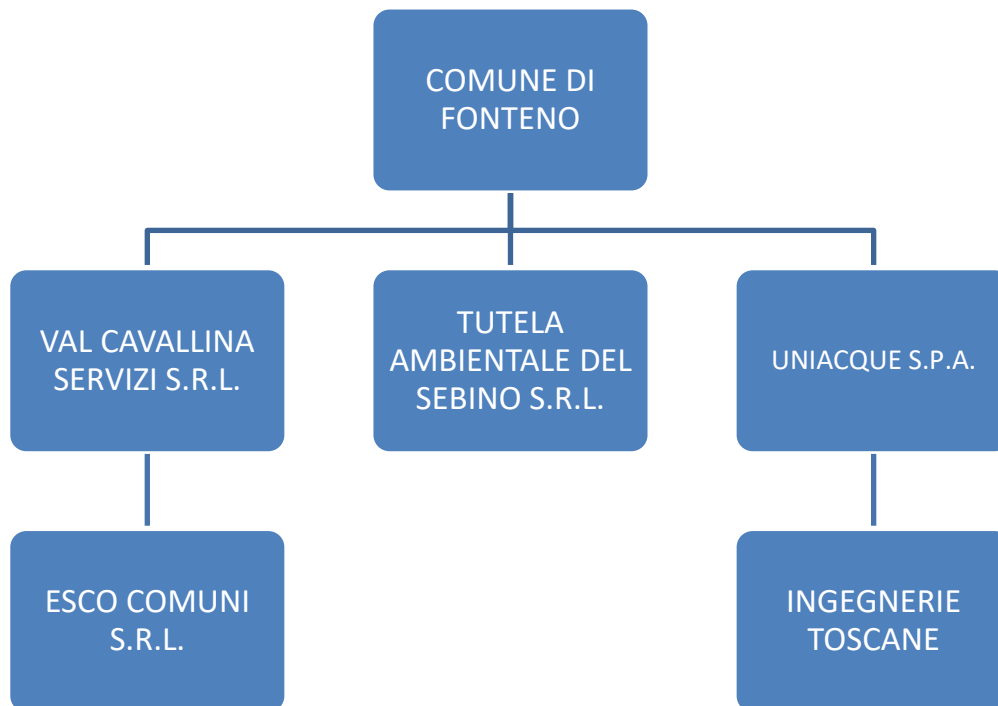

2. Ricognizione delle partecipazioni societarie possedute direttamente o indirettamente

Tabella riepilogativa di tutte le partecipazioni detenute direttamente e tabelle riepilogative delle partecipazioni detenute indirettamente attraverso ciascuna tramite:

Partecipazioni dirette

NOME PARTECIPATA	CODICE FISCALE PARTECIPATA	QUOTA DI PARTECIPAZIONE	ESITO DELLA RILEVAZIONE	NOTE
VAL CAVALLINA SERVIZI S.R.L.	02544690163	0,33%	Mantenimento	
UNIACQUE S.P.A.	03299640163	0,07%	Mantenimento	
TUTELA AMBIENTALE DEL SEBINO S.R.L.	98002670176	0,69%	In dismissione	

Partecipazioni indirette detenute attraverso Uniacque S.p.a.:

NOME PARTECIPATA	CODICE FISCALE PARTECIPATA	QUOTA DI PARTECIPAZIONE DETENUTA DALLA TRAMITE	ESITO DELLA RILEVAZIONE	NOTE
INGEGNERIE TOSCANE	06111950488	1%	Non più detenuta	

Partecipazioni indirette detenute attraverso Val Cavallina Servizi S.r.l.:

NOME PARTECIPATA	CODICE FISCALE PARTECIPATA	QUOTA DI PARTECIPAZIONE DETENUTA DALLA TRAMITE	ESITO DELLA RILEVAZIONE	NOTE
ESCO COMUNI S.R.L.	03684550167	40%	Mantenimento	40% POSSEDUTO DALLA PARTECIPATA DIRETTA VAL CAVALLINA SERVIZI SRL

3. Informazioni di dettaglio sulle singole partecipazioni

DATI ANAGRAFICI DELLA PARTECIPATA

NOME DEL CAMPO	Indicazioni per la compilazione
Codice Fiscale	02544690163
Denominazione	VAL CAVALLINA SERVIZI SRL
Data di costituzione della partecipata	12/05/1997
Forma giuridica	Società a responsabilità limitata
Tipo di fondazione	Scegliere un elemento.
Altra forma giuridica	
Stato di attività della partecipata	attiva
Data di inizio della procedura ⁽¹⁾	
Società con azioni quotate in mercati regolamentati ⁽²⁾	NO
Società che ha emesso strumenti finanziari quotati in mercati regolamentati (ex TUSP) ⁽²⁾	NO
La società è un GAL ⁽²⁾	NO

⁽¹⁾ Compilare solo se nel campo "stato di attività della partecipata" è stato indicato che sono in corso procedure di liquidazione oppure procedure concorsuali.

⁽²⁾ Nell'applicativo le società con azioni quotate e quelle emittenti strumenti finanziari quotati in mercati regolamentati ("società quotate ex TUSP") e i Gruppi di Azione Locale (GAL) sono individuati mediante elenchi ufficiali.

SEDE LEGALE DELLA PARTECIPATA

NOME DEL CAMPO	Indicazioni per la compilazione
Stato	Italia
Provincia	BERGAMO
Comune	TRESCORE BALNEARIO
CAP*	24069
Indirizzo*	PIAZZA SALVO D'ACQUISTO 80
Telefono*	0354274281
FAX*	0354274279
Email*	Ufficio.segreteria@vcsonline.it Pec : segreteria.valcavallinaservizi@legalmail.it

*campo con compilazione facoltativa

SETTORE DI ATTIVITÀ DELLA PARTECIPATA

Indicare il settore ATECO rappresentativo dell'attività svolta. Nel caso in cui i settori siano più di uno, indicarli in ordine decrescente di importanza. Non è più richiesto indicare il peso di ciascuna attività.

La lista dei codici Ateco è disponibile al link <http://www.istat.it/it/strumenti/definizioni-e-classificazioni/ateco-2007>

NOME DEL CAMPO	Indicazioni per la compilazione
Attività 1	Gestione servizi pubblici locali e sovracomunali per gli Enti soci, in particolare Servizio di igiene urbana, codice ATECO 38.1 Gestione Sportello Unico attività Produttive. Oltre l'80 % del fatturato è effettuato nello svolgimento dei compiti affidati dagli enti pubblici soci come da Statuto vigente
Attività 2	

ULTERIORI INFORMAZIONI SULLA PARTECIPATA *

NOME DEL CAMPO	Indicazioni per la compilazione
Società in house	si
Previsione nello statuto di limiti sul fatturato ⁽³⁾	si
Società contenuta nell'allegato A al D.Lgs. n. 175/2016	NO
Società a partecipazione pubblica di diritto singolare (art.1, c. 4, lett. A) #	no
Riferimento normativo società di diritto singolare ⁽³⁾	
La società adotta un sistema di contabilità analitica e separata per attività? §	no
Specificare se la disciplina applicata è stata dettata da: §	Scegliere un elemento.
Società esclusa dall'applicazione dell'art. 4 con DPCM (art. 4, c. 9)	no
Società esclusa dall'applicazione dell'art. 4 con provvedimento del Presidente della Regione o delle Prov. Autonome (art. 4, c. 9)	no
Riferimento normativo atto esclusione ⁽⁴⁾	

* La compilazione della Sezione "Ulteriori Informazioni sulla partecipata" non è richiesta per "società quotate ex TUSP", se la società è un GAL oppure se lo stato di attività della società è "in liquidazione" o "soggetta a procedure concorsuali".

⁽³⁾ Compilare il campo solo se nel campo precedente è stato scelto "sì"

⁽⁴⁾ Compilare il campo solo se in uno dei campi precedenti è stato scelto "sì"

#Per la nozione giuridica di "società a partecipazione pubblica di diritto singolare" di cui all'art. 1, comma 4, del TUSP, si veda l'orientamento della Struttura di monitoraggio disponibile sul sito del DT al seguente link:

http://www.dt.tesoro.it/export/sites/sitodt/modules/documenti_it/patrimonio_publico/patrimonio_pa/Orientamento_del_18_novembre_2019_xSocietx_a_partecipazione_publica_di_diritto_singolarex.pdf

§ Nuovo campo rispetto alla rilevazione precedente.

DATI DI BILANCIO PER LA VERIFICA TUSP*

NOME DEL CAMPO	Anno 2021
Tipologia di attività svolta	Attività produttive di beni e servizi
Numero medio di dipendenti	83,04
Numero dei componenti dell'organo di amministrazione	N. 1 AMMINISTRATORE UNICO L'Assemblea dei soci in data 13/07/2021 ha proceduto alla nomina triennale del Direttore Generale nella persona del Dott. Paolo Moretti, fino all'approvazione del bilancio al 31/12/2023. L'assemblea ha inoltre approvato la nomina triennale ad Amministratore Unico del Dott. Paolo Moretti fino all'approvazione del bilancio al 31/12/2023, non conferendo emolumenti di alcuna sorta per la carica.
Compenso dei componenti dell'organo di amministrazione	Non sono stati conferiti emolumenti di alcuna sorta per la carica di Amministratore Unico
Numero dei componenti dell'organo di controllo	N. 5 COMPONENTI (3 SINDACI EFFETTIVI, 2 SINDACI SUPPLEMENTI)
Compenso dei componenti dell'organo di controllo	COMPENSO ANNUO COMPLESSIVO DEI 3 SINDACI EFFETTIVI € 18.720,00 PER L'ATTIVITA' SINDACALE E € 6.240,00 PER L'ATTIVITA' DI REVISIONE (inclusi oneri di legge)

NOME DEL CAMPO	2021	2020	2019	2018	2017
Approvazione bilancio	sì	sì	sì	sì	sì
Risultato d'esercizio	€ 118.124	€ 179.117	€ 103.162	€ 532.121	€ 1.145.889

* La compilazione della Sezione "Dati di bilancio per la verifica TUSP" non è richiesta per le "società quotate ex TUSP", se lo stato di attività della società è "in liquidazione" o "soggetta a procedure concorsuali".

I valori riportati per l'anno 2017 sono comprensivi dei valori derivanti dall'acquisizione della società incorporata Costa Servizi Srl in liquidazione, come specificato anche nel Bilancio al 31/12/2018

ATTENZIONE: l'applicativo richiede la compilazione esclusivamente di una delle seguenti quattro sotto-sezioni di "DATI DI BILANCIO PER LA VERIFICA TUSP".

1. Attività produttive di beni e servizi o Distretti tecnologici

Compilare la seguente sotto-sezione se la "Tipologia di attività svolta" dalla partecipata è: "Attività produttive di beni e servizi" o "Attività di promozione e sviluppo di progetti di ricerca finanziati (Distretti tecnologici)".

NOME DEL CAMPO	2021	2020	2019
A1) Ricavi delle vendite e delle prestazioni	€ 10.450.861	€ 9.645.972	€ 8.392.001
A5) Altri Ricavi e Proventi	€ 127.935	€ 283.174	€ 195.648
di cui Contributi in conto esercizio	€ 27.999	€ 36.805	€ 26.061

2. Attività di Holding

Compilare la seguente sotto-sezione se la "Tipologia di attività svolta" dalla partecipata è: "**Attività consistenti nell'assunzione di partecipazioni in società esercenti attività diverse da quella creditizia e finanziaria (Holding)**".

NOME DEL CAMPO	2021	2020	2019
A1) Ricavi delle vendite e delle prestazioni			
A5) Altri Ricavi e Proventi di cui Contributi in conto esercizio			
C15) Proventi da partecipazioni			
C16) Altri proventi finanziari			
C17 bis) Utili e perdite su cambi			
D18 a) Rettifiche di valore di attività finanziarie - Rivalutazioni di partecipazioni			

3. Attività bancarie e finanziarie

Compilare la seguente sotto-sezione se la “*Tipologia di attività svolta*” dalla partecipata è: “**Attività bancarie e finanziarie**”.

NOME DEL CAMPO	2021	2020	2019
Interessi attivi e proventi assimilati			
Commissioni attive			

4. Attività assicurative

Compilare la seguente sotto-sezione se la “*Tipologia di attività svolta*” dalla partecipata è: “**Attività assicurative**”.

NOME DEL CAMPO	2021	2020	2019
I.1 Conto Tecnico dei rami danni - Premi di competenza, al netto delle cessioni in riassicurazione			
I.3 Conto Tecnico dei rami danni - Altri proventi tecnici, al netto delle cessioni in riassicurazione			
II.1 Conto Tecnico dei rami vita - Premi dell'esercizio, al netto delle cessioni in riassicurazione			
II.4 Conto Tecnico dei rami vita - Altri proventi tecnici, al netto delle cessioni in riassicurazione			

QUOTA DI POSSESSO (quota diretta e/o indiretta)

NOME DEL CAMPO	Indicazioni per la compilazione
Tipologia di Partecipazione	Partecipazione diretta
Quota diretta ⁽⁵⁾	0,33%
Codice Fiscale Tramite ⁽⁶⁾	
Denominazione Tramite (organismo) ⁽⁶⁾	
Quota detenuta dalla Tramite nella società ⁽⁷⁾	

⁽⁵⁾ Se la partecipazione è diretta o sia diretta che indiretta, inserire la quota detenuta direttamente dall'Amministrazione nella società.

⁽⁶⁾ Compilare se per “Tipologia di Partecipazione” è stato indicato “Partecipazione Indiretta” o “Partecipazione diretta e indiretta”. Inserire CF e denominazione dell'ultima tramite attraverso la quale la società è indirettamente partecipata dall'Amministrazione.

⁽⁷⁾ Inserire la quota di partecipazione che la “tramite” detiene nella società.

QUOTA DI POSSESSO – TIPO DI CONTROLLO

NOME DEL CAMPO	Indicazioni per la compilazione
Tipo di controllo	controllo congiunto per effetto di norme statutarie

INFORMAZIONI ED ESITO PER LA RAZIONALIZZAZIONE

NOME DEL CAMPO	Indicazioni per la compilazione
Partecipazione ancora detenuta alla data di adozione del provvedimento	Scegliere un elemento. 0,33%
Società controllata da una quotata	Scegliere un elemento.
CF della società quotata controllante ⁽⁸⁾	
Denominazione della società quotata controllante ⁽⁸⁾	

⁽⁸⁾ Compilare il campo solo se nel campo "Società controllata da una quotata" è stato scelto "sì".

La società VAL CAVALLINA SERVIZI SRL è soggetta alla direzione e al coordinamento da parte della società CONSORZIO SERVIZI DELLA VAL CAVALLINA (C.F. 95173320169), la quale, in forza del possesso di quota di maggioranza pari al 73,78% (alla data di chiusura del Bilancio al 31/12/2021) imprime un'attività di indirizzo, influenzando sulle decisioni prese dalla VAL CAVALLINA SERVIZI.

Se la partecipazione è ancora detenuta alla data di adozione del provvedimento continuare con la compilazione dei campi di seguito riportati. Altrimenti, se la partecipazione non è più detenuta alla data di adozione del provvedimento, deve essere compilata la scheda "Partecipazione non più detenuta" in base alla tipologia della razionalizzazione realizzata.

La partecipata svolge un'attività di produzione di beni e servizi a favore dell'Amministrazione?	Scegliere un elemento. si
Attività svolta dalla Partecipata	produzione di un servizio di interesse generale (Art. 4, c. 2, lett. a)
Descrizione dell'attività	Servizi pubblici locali igiene ambientale, Sportello Unico delle Attività Produttive
Quota % di partecipazione detenuta dal soggetto privato ⁽⁹⁾	
Svolgimento di attività analoghe a quelle svolte da altre società (art.20, c.2 lett.c)	Scegliere un elemento.
Necessità di contenimento dei costi di funzionamento (art.20, c.2 lett.f)	no
Necessità di aggregazione di società (art.20, c.2 lett.g)	no
L'Amministrazione ha fissato, con proprio provvedimento, obiettivi specifici sui costi di funzionamento della partecipata? (art.19, c, 5) ⁽¹⁰⁾	no
Esito della revisione periodica ⁽¹¹⁾	mantenimento senza interventi
Modalità (razionalizzazione) ⁽¹²⁾	
Termine previsto per la razionalizzazione ⁽¹²⁾	
Dichiarazione di Cessione a titolo oneroso in Revisione straordinaria ⁽¹³⁾ §	Scegliere un elemento. no
Applicazione dell'art. 24, comma 5-bis ⁽¹⁴⁾ §	Scegliere un elemento.
Note*	

⁽⁹⁾ Compilare il campo se "Attività svolta dalla Partecipata" precedentemente selezionata è "Realizzazione e gestione di opera pubblica ovvero organizzazione e gestione di servizio di interesse generale tramite PPP (Art.4, c.2, lett.c)".

⁽¹⁰⁾ Compilare il campo se "Tipo di controllo" è stato selezionato elemento diverso da "nessuno".

⁽¹¹⁾ La compilazione del campo non è richiesta per le società in liquidazione, per quelle soggette a procedure concorsuali e per i

GAL.

⁽¹²⁾ Campo obbligatorio se per “Esito della revisione periodica” è stato selezionato “Razionalizzazione”.

⁽¹³⁾ Nel campo l’Amministrazione deve specificare se nel provvedimento di revisione straordinaria, adottato ai sensi dell’art. 24 del TUSP, era stato indicato l’esito “Cessione a titolo oneroso”. La compilazione non è richiesta se la società è in liquidazione, è soggetta a procedura concorsuale, è un GAL o nel caso in cui nel campo “Attività svolta dalla partecipata” sia stato selezionato “Coordinamento e attuazione patti territoriali e contratti d’area ex delibera CIPE 21/03/1997 (Art. 26, c.7) oppure “Gestione delle case da gioco – società già costituita e autorizzata alla data del 23/09/2016 (art. 26, c. 12 sexies)”.

⁽¹⁴⁾ Nel campo l’Amministrazione deve dichiarare se la misura di cessione a titolo oneroso non è stata attuata ai sensi dell’art. 24, comma 5-bis. Il campo va compilato nel caso in cui la risposta al campo precedente “Dichiarazione di Cessione a titolo oneroso in Revisione straordinaria” sia Sì.

§ Nuovo campo rispetto alla rilevazione precedente.

*Campo con compilazione facoltativa.

Se la partecipazione non è più detenuta alla data di adozione del provvedimento, deve essere compilata, in base alla tipologia di operazione realizzata, una delle schede:

- PARTECIPAZIONE NON PIÙ DETENUTA - Alienazione della partecipazione
- PARTECIPAZIONE NON PIÙ DETENUTA - Cessione della partecipazione a titolo gratuito
- PARTECIPAZIONE NON PIÙ DETENUTA - Recesso dalla società
- PARTECIPAZIONE NON PIÙ DETENUTA –Scioglimento/Liquidazione della società
- PARTECIPAZIONE NON PIÙ DETENUTA - Fusione della società (per unione o per incorporazione)

Per non appesantire il presente documento, le schede sopra elencate sono state inserite all’interno delle “Schede di rilevazione per la Relazione attuazione piano di razionalizzazione” a cui pertanto si rinvia.

DATI ANAGRAFICI DELLA PARTECIPATA

NOME DEL CAMPO	Indicazioni per la compilazione
Codice Fiscale	98002670176
Denominazione	TUTELA AMBIENTALE DEL SEBINO SRL
Data di costituzione della partecipata	1994
Forma giuridica	Società a responsabilità limitata
Tipo di fondazione	Scegliere un elemento.
Altra forma giuridica	
Stato di attività della partecipata	attiva
Data di inizio della procedura ⁽¹⁾	
Società con azioni quotate in mercati regolamentati ⁽²⁾	
Società che ha emesso strumenti finanziari quotati in mercati regolamentati (ex TUSP) ⁽²⁾	
La società è un GAL ⁽²⁾	

⁽¹⁵⁾ Compilare solo se nel campo “stato di attività della partecipata” è stato indicato che sono in corso procedure di liquidazione oppure procedure concorsuali.

⁽¹⁶⁾ Nell’applicativo le società con azioni quotate e quelle emittenti strumenti finanziari quotati in mercati regolamentati (“società quotate ex TUSP”) e i Gruppi di Azione Locale (GAL) sono individuati mediante elenchi ufficiali.

SEDE LEGALE DELLA PARTECIPATA

NOME DEL CAMPO	Indicazioni per la compilazione
Stato	Italia
Provincia	BRESCIA
Comune	ISEO
CAP*	25049
Indirizzo*	VIALE EUROPA, 9
Telefono*	
FAX*	
Email*	ctas.sebino@tin.it

*campo con compilazione facoltativa

SETTORE DI ATTIVITÀ DELLA PARTECIPATA

Indicare il settore ATECO rappresentativo dell’attività svolta. Nel caso in cui i settori siano più di uno, indicarli in ordine decrescente di importanza. Non è più richiesto indicare il peso di ciascuna attività.

La lista dei codici Ateco è disponibile al link <http://www.istat.it/it/strumenti/definizioni-e-classificazioni/ateco-2007>

NOME DEL CAMPO	Indicazioni per la compilazione
Attività 1	E.36 – RACCOLTA, TRATTAMENTO E FORNITURA DI ACQUA
Attività 2	
Attività 3	
Attività 4	

ULTERIORI INFORMAZIONI SULLA PARTECIPATA *

NOME DEL CAMPO	Indicazioni per la compilazione
Società in house	si
Previsione nello statuto di limiti sul fatturato ⁽³⁾	no
Società contenuta nell'allegato A al D.Lgs. n. 175/2016	no
Società a partecipazione pubblica di diritto singolare (art.1, c. 4, lett. A) #	no
Riferimento normativo società di diritto singolare ⁽³⁾	
La società adotta un sistema di contabilità analitica e separata per attività? §	no
Specificare se la disciplina applicata è stata dettata da: §	Scegliere un elemento.
Società esclusa dall'applicazione dell'art. 4 con DPCM (art. 4, c. 9)	no
Società esclusa dall'applicazione dell'art. 4 con provvedimento del Presidente della Regione o delle Prov. Autonome (art. 4, c. 9)	no
Riferimento normativo atto esclusione ⁽⁴⁾	

* La compilazione della Sezione "Ulteriori Informazioni sulla partecipata" non è richiesta per "società quotate ex TUSP", se la società è un GAL oppure se lo stato di attività della società è "in liquidazione" o "soggetta a procedure concorsuali".

⁽¹⁷⁾ Compilare il campo solo se nel campo precedente è stato scelto "sì"

⁽¹⁸⁾ Compilare il campo solo se in uno dei campi precedenti è stato scelto "sì"

#Per la nozione giuridica di "società a partecipazione pubblica di diritto singolare" di cui all'art. 1, comma 4, del TUSP, si veda l'orientamento della Struttura di monitoraggio disponibile sul sito del DT al seguente link:

http://www.dt.tesoro.it/export/sites/sitodt/modules/documenti_it/patrimonio_pubblico/patrimonio_pa/Orientamento_del_18_novembre_2019_xSocietx_a_partecipazione_pubblica_di_diritto_singolarex_.pdf

§ Nuovo campo rispetto alla rilevazione precedente.

DATI DI BILANCIO PER LA VERIFICA TUSP*

NOME DEL CAMPO	Anno 2021
Tipologia di attività svolta	Attività produttive di beni e servizi
Numero medio di dipendenti	0
Numero dei componenti dell'organo di amministrazione	1
Compenso dei componenti dell'organo di amministrazione	8.320
Numero dei componenti dell'organo di controllo	0
Compenso dei componenti dell'organo di controllo	0

NOME DEL CAMPO	2021	2020	2019	2018	2017
Approvazione bilancio	sì	sì	sì	sì	sì
Risultato d'esercizio	715	1.201	1.058	2.977	5.905

* La compilazione della Sezione "Dati di bilancio per la verifica TUSP" non è richiesta per le "società quotate ex TUSP", se lo stato di attività della società è "in liquidazione" o "soggetta a procedure concorsuali".

ATTENZIONE: l'applicativo richiede la compilazione esclusivamente di una delle seguenti quattro sotto-sezioni di "DATI DI BILANCIO PER LA VERIFICA TUSP".

1. Attività produttive di beni e servizi o Distretti tecnologici

Compilare la seguente sotto-sezione se la "Tipologia di attività svolta" dalla partecipata è: "Attività produttive di beni e servizi" o "Attività di promozione e sviluppo di progetti di ricerca finanziati (Distretti tecnologici)".

NOME DEL CAMPO	2021	2020	2019
A1) Ricavi delle vendite e delle prestazioni	0	0	0
A5) Altri Ricavi e Proventi	68.266	84.453	92.699
di cui Contributi in conto esercizio	0	0	0

2. Attività di Holding

Compilare la seguente sotto-sezione se la "Tipologia di attività svolta" dalla partecipata è: "Attività consistenti nell'assunzione di partecipazioni in società esercenti attività diverse da quella creditizia e finanziaria (Holding)".

NOME DEL CAMPO	2021	2020	2019
A1) Ricavi delle vendite e delle prestazioni			
A5) Altri Ricavi e Proventi			
di cui Contributi in conto esercizio			
C15) Proventi da partecipazioni			
C16) Altri proventi finanziari			
C17 bis) Utili e perdite su cambi			
D18 a) Rettifiche di valore di attività finanziarie - Rivalutazioni di partecipazioni			

3. Attività bancarie e finanziarie

Compilare la seguente sotto-sezione se la “*Tipologia di attività svolta*” dalla partecipata è: “**Attività bancarie e finanziarie**”.

NOME DEL CAMPO	2021	2020	2019
Interessi attivi e proventi assimilati			
Commissioni attive			

4. Attività assicurative

Compilare la seguente sotto-sezione se la “*Tipologia di attività svolta*” dalla partecipata è: “**Attività assicurative**”.

NOME DEL CAMPO	2021	2020	2019
I.1 Conto Tecnico dei rami danni - Premi di competenza, al netto delle cessioni in riassicurazione			
I.3 Conto Tecnico dei rami danni - Altri proventi tecnici, al netto delle cessioni in riassicurazione			
II.1 Conto Tecnico dei rami vita - Premi dell'esercizio, al netto delle cessioni in riassicurazione			
II.4 Conto Tecnico dei rami vita - Altri proventi tecnici, al netto delle cessioni in riassicurazione			

QUOTA DI POSSESSO (quota diretta e/o indiretta)

NOME DEL CAMPO	Indicazioni per la compilazione
Tipologia di Partecipazione	Partecipazione diretta
Quota diretta ⁽⁵⁾	0,69%
Codice Fiscale Tramite ⁽⁶⁾	
Denominazione Tramite (organismo) ⁽⁶⁾	
Quota detenuta dalla Tramite nella società ⁽⁷⁾	

⁽¹⁹⁾ Se la partecipazione è diretta o sia diretta che indiretta, inserire la quota detenuta direttamente dall'Amministrazione nella società.

⁽²⁰⁾ Compilare se per “Tipologia di Partecipazione” è stato indicato “Partecipazione Indiretta” o “Partecipazione diretta e indiretta”. Inserire CF e denominazione dell'ultima tramite attraverso la quale la società è indirettamente partecipata dall'Amministrazione.

⁽²¹⁾ Inserire la quota di partecipazione che la “tramite” detiene nella società.

QUOTA DI POSSESSO – TIPO DI CONTROLLO

NOME DEL CAMPO	Indicazioni per la compilazione
Tipo di controllo	controllo solitario - maggioranza dei voti esercitabili nell'assemblea ordinaria

INFORMAZIONI ED ESITO PER LA RAZIONALIZZAZIONE

NOME DEL CAMPO	Indicazioni per la compilazione
Partecipazione ancora detenuta alla data di adozione del provvedimento	Si
Società controllata da una quotata	No
CF della società quotata controllante ⁽⁸⁾	
Denominazione della società quotata controllante ⁽⁸⁾	

⁽²²⁾ Compilare il campo solo se nel campo “Società controllata da una quotata” è stato scelto “si”.

Se la partecipazione è ancora detenuta alla data di adozione del provvedimento continuare con la compilazione dei campi di seguito riportati. Altrimenti, se la partecipazione non è più detenuta alla data di adozione del provvedimento, deve essere compilata la scheda “Partecipazione non più detenuta” in base alla tipologia della razionalizzazione realizzata.

La partecipata svolge un'attività di produzione di beni e servizi a favore dell'Amministrazione?	No
Attività svolta dalla Partecipata	produzione di un servizio di interesse generale (Art. 4, c. 2, lett. a)
Descrizione dell'attività	La società è proprietaria di reti e infrastrutture connesse alla gestione del servizio idrico integrato nell' ambito territoriale ottimale della provincia di Bergamo e della provincia di Brescia; le reti e infrastrutture di proprietà sono concesse in uso al gestore unico di Bergamo e Brescia.
Quota % di partecipazione detenuta dal soggetto privato ⁽⁹⁾	
Svolgimento di attività analoghe a quelle svolte da altre società (art.20, c.2 lett.c)	si
Necessità di contenimento dei costi di funzionamento (art.20, c.2 lett.f)	no
Necessita di aggregazione di società (art.20, c.2 lett.g)	si
L'Amministrazione ha fissato, con proprio provvedimento, obiettivi specifici sui costi di funzionamento della partecipata? (art.19, c, 5) ⁽¹⁰⁾	no
Esito della revisione periodica ⁽¹¹⁾	razionalizzazione
Modalità (razionalizzazione) ⁽¹²⁾	liquidazione della società
Termine previsto per la razionalizzazione ⁽¹²⁾	31.12.2023
Dichiarazione di Cessione a titolo oneroso in Revisione straordinaria ⁽¹³⁾ §	No
Applicazione dell'art. 24, comma 5-bis ⁽¹⁴⁾ §	No
Note*	VEDERE ALLEGATO “A”

⁽²³⁾ Compilare il campo se “Attività svolta dalla Partecipata” precedentemente selezionata è “Realizzazione e gestione di opera pubblica ovvero organizzazione e gestione di servizio di interesse generale tramite PPP (Art.4, c.2, lett.c)”.

⁽²⁴⁾ Compilare il campo se “Tipo di controllo” è stato selezionato elemento diverso da “nessuno”.

⁽²⁵⁾ La compilazione del campo non è richiesta per le società in liquidazione, per quelle soggette a procedure concorsuali e per i GAL.

⁽²⁶⁾ Campo obbligatorio se per “Esito della revisione periodica” è stato selezionato “Razionalizzazione”.

⁽²⁷⁾ Nel campo l'Amministrazione deve specificare se nel provvedimento di revisione straordinaria, adottato ai sensi dell'art. 24 del TUSP, era stato indicato l'esito “Cessione a titolo oneroso”. La compilazione non è richiesta se la società è in liquidazione, è soggetta a procedura concorsuale, è un GAL o nel caso in cui nel campo “Attività svolta dalla partecipata” sia stato selezionato “Coordinamento e attuazione patti territoriali e contratti d'area ex delibera CIPE 21/03/1997 (Art. 26, c.7) oppure “Gestione delle case da gioco – società già costituita e autorizzata alla data del 23/09/2016 (art. 26, c. 12 sexies)”.

⁽²⁸⁾ Nel campo l'Amministrazione deve dichiarare se la misura di cessione a titolo oneroso non è stata attuata ai sensi dell'art. 24, comma 5-bis. Il campo va compilato nel caso in cui la risposta al campo precedente “Dichiarazione di Cessione a titolo oneroso in Revisione straordinaria” sia Sì.

§ Nuovo campo rispetto alla rilevazione precedente.

*Campo con compilazione facoltativa.

Se la partecipazione non è più detenuta alla data di adozione del provvedimento, deve essere compilata, in base alla tipologia di operazione realizzata, una delle schede:

- PARTECIPAZIONE NON PIÙ DETENUTA - Alienazione della partecipazione
- PARTECIPAZIONE NON PIÙ DETENUTA - Cessione della partecipazione a titolo gratuito
- PARTECIPAZIONE NON PIÙ DETENUTA - Recesso dalla società
- PARTECIPAZIONE NON PIÙ DETENUTA –Scioglimento/Liquidazione della società
- PARTECIPAZIONE NON PIÙ DETENUTA - Fusione della società (per unione o per incorporazione)

Per non appesantire il presente documento, le schede sopra elencate sono state inserite all'interno delle "Schede di rilevazione per la Relazione attuazione piano di razionalizzazione" a cui pertanto si rinvia.

DATI ANAGRAFICI DELLA PARTECIPATA

NOME DEL CAMPO	Indicazioni per la compilazione
Codice Fiscale	03299640163
Denominazione	UNIACQUE S.P.A.
Data di costituzione della partecipata	20/03/2006
Forma giuridica	Società per azioni
Tipo di fondazione	Scegliere un elemento.
Altra forma giuridica	
Stato di attività della partecipata	attiva
Data di inizio della procedura ⁽¹⁾	
Società con azioni quotate in mercati regolamentati ⁽²⁾	NO
Società che ha emesso strumenti finanziari quotati in mercati regolamentati (ex TUSP) ⁽²⁾	NO
La società è un GAL ⁽²⁾	NO

⁽²⁹⁾ Compilare solo se nel campo “stato di attività della partecipata” è stato indicato che sono in corso procedure di liquidazione oppure procedure concorsuali.

⁽³⁰⁾ Nell’applicativo le società con azioni quotate e quelle emittenti strumenti finanziari quotati in mercati regolamentati (“società quotate ex TUSP”) e i Gruppi di Azione Locale (GAL) sono individuati mediante elenchi ufficiali.

SEDE LEGALE DELLA PARTECIPATA

NOME DEL CAMPO	Indicazioni per la compilazione
Stato	Italia
Provincia	Bergamo
Comune	Bergamo
CAP*	24126
Indirizzo*	Via Delle Canovine, 21
Telefono*	0353070111
FAX*	0353070110
Email*	info@uniacque.bg.it

*campo con compilazione facoltativa

SETTORE DI ATTIVITÀ DELLA PARTECIPATA

Indicare il settore ATECO rappresentativo dell’attività svolta. Nel caso in cui i settori siano più di uno, indicarli in ordine decrescente di importanza. Non è più richiesto indicare il peso di ciascuna attività.

La lista dei codici Ateco è disponibile al link <http://www.istat.it/it/strumenti/definizioni-e-classificazioni/ateco-2007>

NOME DEL CAMPO	Indicazioni per la compilazione
Attività 1	36.00.00
Attività 2	
Attività 3	
Attività 4	

ULTERIORI INFORMAZIONI SULLA PARTECIPATA *

NOME DEL CAMPO	Indicazioni per la compilazione
Società in house	si

NOME DEL CAMPO	Indicazioni per la compilazione
Previsione nello statuto di limiti sul fatturato ⁽³⁾	si
Società contenuta nell'allegato A al D.Lgs. n. 175/2016	no
Società a partecipazione pubblica di diritto singolare (art.1, c. 4, lett. A) [#]	no
Riferimento normativo società di diritto singolare ⁽³⁾	
La società adotta un sistema di contabilità analitica e separata per attività? [§]	si
Specificare se la disciplina applicata è stata dettata da: [§]	ARERA
Società esclusa dall'applicazione dell'art. 4 con DPCM (art. 4, c. 9)	no
Società esclusa dall'applicazione dell'art. 4 con provvedimento del Presidente della Regione o delle Prov. Autonome (art. 4, c. 9)	no
Riferimento normativo atto esclusione ⁽⁴⁾	

* La compilazione della Sezione "Ulteriori Informazioni sulla partecipata" non è richiesta per "società quotate ex TUSP", se la società è un GAL oppure se lo stato di attività della società è "in liquidazione" o "soggetta a procedure concorsuali".

⁽³¹⁾ Compilare il campo solo se nel campo precedente è stato scelto "sì"

⁽³²⁾ Compilare il campo solo se in uno dei campi precedenti è stato scelto "sì"

[#]Per la nozione giuridica di "società a partecipazione pubblica di diritto singolare" di cui all'art. 1, comma 4, del TUSP, si veda l'orientamento della Struttura di monitoraggio disponibile sul sito del DT al seguente link:

http://www.dt.tesoro.it/export/sites/sitodt/modules/documenti_it/patrimonio_pubblico/patrimonio_pa/Orientamento_del_18_novembre_2019_xSocietx_a_partecipazione_pubblica_di_diritto_singolarex_.pdf

DATI DI BILANCIO PER LA VERIFICA TUSP*

NOME DEL CAMPO	Anno 2021
Tipologia di attività svolta	Attività produttive di beni e servizi
Numero medio di dipendenti	412,09
Numero dei componenti dell'organo di amministrazione	5
Compenso dei componenti dell'organo di amministrazione	107.387
Numero dei componenti dell'organo di controllo	3
Compenso dei componenti dell'organo di controllo	77.043

NOME DEL CAMPO	2021	2020	2019	2018	2017
Approvazione bilancio	sì	sì	sì	sì	sì
Risultato d'esercizio	19.094.868	15.923.389	6.492.972	9.157.897	9.210.072

* La compilazione della Sezione "Dati di bilancio per la verifica TUSP" non è richiesta per le "società quotate ex TUSP", se lo stato di attività della società è "in liquidazione" o "soggetta a procedure concorsuali".

Ulteriori informazioni relative ai campi della Sezione

Nel presente riquadro:

- con riferimento al "Numero dei dipendenti":

L'organico della società al 31 dicembre 2021 è composta da n. 420 dipendenti. L'organico complessivo risulta suddiviso in n. 153 Operai, n. 247 Impiegati, n. 13 Quadri e n. 7 Dirigenti. La società utilizza il CCNL per il settore Gas-Acqua. La società non si avvale di personale distaccato dalla Provincia di Bergamo e dai comuni Soci, ne viceversa la Provincia di Bergamo e i comuni soci si avvalgono di personale della società.

- con riferimento al "Numero dei componenti dell'organo di amministrazione Il Consiglio di Amministrazione è composto da 5 componenti. Il CdA ed è stato nominato in data 4 dicembre 2020 e sarà in carica fino all'approvazione del Bilancio al 31/12/2022.

- con riferimento ai "Compensi dei componenti dell'organo di amministrazione": Il costo complessivo per l'anno 2021 del CdA è pari ad euro 107.387,00. Il compenso annuo in data 11 dicembre 2020 è pari ad Euro 88.000 e destinato per euro 20.000 per il Presidente, Euro 43.000 per l'Amministratore delegato + euro 15.000 per la quota di consigliere e euro 10.000 per 1 consigliere. Gli altri 2 consiglieri consigliere che non hanno titolo alla corresponsione in applicazione dell'art. 1 comma 718 della Legge 296/2006. L'importo di euro 107.387 come sopra indicato include altresì i relativi contributi e i compensi riconosciuti al CISC. Non comprende invece i rimborsi spese.

- Il Bilancio 2021 è stato approvato dall'Assemblea dei Soci in data 02/05/2022.

ATTENZIONE: l'applicativo richiede la compilazione esclusivamente di una delle seguenti quattro sotto-sezioni di "DATI DI BILANCIO PER LA VERIFICA TUSP".

1. Attività produttive di beni e servizi o Distretti tecnologici

Compilare la seguente sotto-sezione se la "Tipologia di attività svolta" dalla partecipata è: "Attività produttive di beni e servizi" o "Attività di promozione e sviluppo di progetti di ricerca finanziati (Distretti tecnologici)".

NOME DEL CAMPO	2021	2020	2019
A1) Ricavi delle vendite e delle prestazioni	123.966.771	117.084.310	97.800.625
A5) Altri Ricavi e Proventi	1.961.085	2.034.205	1.998.382
di cui Contributi in conto esercizio	0	0	0

QUOTA DI POSSESSO (quota diretta e/o indiretta)

NOME DEL CAMPO	Indicazioni per la compilazione
Tipologia di Partecipazione	Partecipazione diretta
Quota diretta ⁽⁵⁾	0,07%
Codice Fiscale Tramite ⁽⁶⁾	
Denominazione Tramite (organismo) ⁽⁶⁾	
Quota detenuta dalla Tramite nella società ⁽⁷⁾	

⁽³³⁾ Se la partecipazione è diretta o sia diretta che indiretta, inserire la quota detenuta direttamente dall'Amministrazione nella società.

⁽³⁴⁾ Compilare se per "Tipologia di Partecipazione" è stato indicato "Partecipazione Indiretta" o "Partecipazione diretta e indiretta". Inserire CF e denominazione dell'ultima tramite attraverso la quale la società è indirettamente partecipata dall'Amministrazione.

⁽³⁵⁾ Inserire la quota di partecipazione che la "tramite" detiene nella società.

QUOTA DI POSSESSO – TIPO DI CONTROLLO

NOME DEL CAMPO	Indicazioni per la compilazione
Tipo di controllo	controllo congiunto - maggioranza dei voti esercitabili nell'assemblea ordinaria ed effettivo esercizio del potere di controllo anche tramite comportamenti concludenti

Ulteriori informazioni relative ai campi della sezione

- con riferimento al "Tipo di controllo": Il controllo è detenuto congiuntamente da tutti i soci che corrispondono a n. 233 enti locali operanti nell'ambito territoriale ottimale (ATO)

INFORMAZIONI ED ESITO PER LA RAZIONALIZZAZIONE

NOME DEL CAMPO	Indicazioni per la compilazione
Partecipazione ancora detenuta alla data di adozione del provvedimento	Si

Se la partecipazione è ancora detenuta alla data di adozione del provvedimento continuare con la compilazione dei campi di seguito riportati. Altrimenti, se la partecipazione non è più detenuta alla data di adozione del provvedimento, deve essere compilata la scheda "Partecipazione non più detenuta" in base alla tipologia della razionalizzazione realizzata.

Società controllata da una quotata	No
CF della società quotata controllante ⁽⁸⁾	
Denominazione della società quotata controllante ⁽⁸⁾	
La partecipata svolge un'attività di produzione di beni e servizi a favore dell'Amministrazione?	Si
Attività svolta dalla Partecipata	produzione di un servizio di interesse generale (Art. 4, c. 2, lett. a)
Descrizione dell'attività	Gestione del servizio idrico integrato, formato dall'insieme delle attività di captazione, adduzione, accumulo e distribuzione acqua ad usi civili ed industriali di acque potabili, di fognatura e di depurazione.
Quota % di partecipazione detenuta dal soggetto privato ⁽⁹⁾	
Svolgimento di attività analoghe a quelle svolte da altre società (art.20, c.2 lett.c)	no
Necessità di contenimento dei costi di funzionamento (art.20, c.2 lett.f)	no
Necessita di aggregazione di società (art.20, c.2 lett.g)	no
L'Amministrazione ha fissato, con proprio provvedimento, obiettivi specifici sui costi di funzionamento della partecipata? (art.19, c, 5) ⁽¹⁰⁾	no
Esito della revisione periodica ⁽¹¹⁾	mantenimento senza interventi
Modalità (razionalizzazione) ⁽¹²⁾	Scegliere un elemento.
Termine previsto per la razionalizzazione ⁽¹²⁾	
Dichiarazione di Cessione a titolo oneroso in Revisione straordinaria⁽¹³⁾	Scegliere un elemento.
Applicazione dell'art. 24, comma 5-bis⁽¹⁴⁾	Scegliere un elemento.
Note*	*Ulteriori attività svolte: Produce beni e servizi strettamente necessari per il perseguimento delle finalità dell'ente (art. 4, CO. 1)

Ulteriori informazioni relative ai campi della Sezione

- **Attività svolta dalla partecipata:** Gestione del servizio idrico integrato, formato dall'insieme delle attività di captazione, adduzione, accumulo e distribuzione acqua ad usi civili ed industriali di acque potabili, di fognatura e di depurazione.
- **Esito della ricognizione:** Mantenimento senza interventi. La società è affidataria del servizio idrico integrato sino al 31.12.2036 ed è pertanto funzionale all'erogazione del servizio idrico integrato e dalla gestione delle infrastrutture e reti nell'ambito territoriale ottimale della Provincia di Bergamo. I bilanci sociali hanno sempre evidenziato risultati di esercizio in utile.

DATI ANAGRAFICI DELLA PARTECIPATA

NOME DEL CAMPO	Indicazioni per la compilazione
Codice Fiscale	06111950488
Denominazione	INGEGNERIE TOSCANE
Data di costituzione della partecipata	16 Dicembre 2010
Forma giuridica	Società a responsabilità limitata
Tipo di fondazione	Scegliere un elemento.
Altra forma giuridica	
Stato di attività della partecipata	attiva
Data di inizio della procedura ⁽¹⁾	
Società con azioni quotate in mercati regolamentati ⁽²⁾	NO
Società che ha emesso strumenti finanziari quotati in mercati regolamentati (ex TUSP) ⁽²⁾	NO
La società è un GAL ⁽²⁾	NO

⁽³⁶⁾ Compilare solo se nel campo “stato di attività della partecipata” è stato indicato che sono in corso procedure di liquidazione oppure procedure concorsuali.

⁽³⁷⁾ Nell’applicativo le società con azioni quotate e quelle emittenti strumenti finanziari quotati in mercati regolamentati (“società quotate ex TUSP”) e i Gruppi di Azione Locale (GAL) sono individuati mediante elenchi ufficiali.

SEDE LEGALE DELLA PARTECIPATA

NOME DEL CAMPO	Indicazioni per la compilazione
Stato	Italia
Provincia	Firenze
Comune	Firenze
CAP*	50136
Indirizzo*	Via Francesco De Santis, 49
Telefono*	050843207
FAX*	050843400
Email*	info@ingegnerietoscane.net

*campo con compilazione facoltativa

SETTORE DI ATTIVITÀ DELLA PARTECIPATA

Indicare il settore ATECO rappresentativo dell’attività svolta. Nel caso in cui i settori siano più di uno, indicarli in ordine decrescente di importanza. Non è più richiesto indicare il peso di ciascuna attività.

La lista dei codici Ateco è disponibile al link <http://www.istat.it/it/strumenti/definizioni-e-classificazioni/ateco-2007>

NOME DEL CAMPO	Indicazioni per la compilazione
Attività 1	71.12.20
Attività 2	
Attività 3	
Attività 4	

ULTERIORI INFORMAZIONI SULLA PARTECIPATA *

NOME DEL CAMPO	Indicazioni per la compilazione
Società in house	no

NOME DEL CAMPO	Indicazioni per la compilazione
Previsione nello statuto di limiti sul fatturato ⁽³⁾	no
Società contenuta nell'allegato A al D.Lgs. n. 175/2016	no
Società a partecipazione pubblica di diritto singolare (art.1, c. 4, lett. A) [#]	no
Riferimento normativo società di diritto singolare ⁽³⁾	
La società adotta un sistema di contabilità analitica e separata per attività? [§]	no
Specificare se la disciplina applicata è stata dettata da: [§]	Scegliere un elemento.
Società esclusa dall'applicazione dell'art. 4 con DPCM (art. 4, c. 9)	no
Società esclusa dall'applicazione dell'art. 4 con provvedimento del Presidente della Regione o delle Prov. Autonome (art. 4, c. 9)	no
Riferimento normativo atto esclusione ⁽⁴⁾	

* La compilazione della Sezione "Ulteriori Informazioni sulla partecipata" non è richiesta per "società quotate ex TUSP", se la società è un GAL oppure se lo stato di attività della società è "in liquidazione" o "soggetta a procedure concorsuali".

⁽³⁸⁾ Compilare il campo solo se nel campo precedente è stato scelto "sì"

⁽³⁹⁾ Compilare il campo solo se in uno dei campi precedenti è stato scelto "sì"

[#]Per la nozione giuridica di "società a partecipazione pubblica di diritto singolare" di cui all'art. 1, comma 4, del TUSP, si veda l'orientamento della Struttura di monitoraggio disponibile sul sito del DT al seguente link:

http://www.dt.tesoro.it/export/sites/sitodt/modules/documenti_it/patrimonio_pubblico/patrimonio_pa/Orientamento_del_18_novembre_2019_xSocietx_a_partecipazione_pubblica_di_diritto_singolarex_.pdf

[§] Nuovo campo rispetto alla rilevazione precedente.

DATI DI BILANCIO PER LA VERIFICA TUSP*

NOME DEL CAMPO	Anno 2021
Tipologia di attività svolta	Attività produttive di beni e servizi
Numero medio di dipendenti	201
Numero dei componenti dell'organo di amministrazione	5
Compenso dei componenti dell'organo di amministrazione	164.000
Numero dei componenti dell'organo di controllo	3
Compenso dei componenti dell'organo di controllo	44.000

NOME DEL CAMPO	2021	2020	2019	2018	2017
Approvazione bilancio	sì	sì	sì	sì	sì
Risultato d'esercizio	5.391.525,00	7.205.417,00	7.159.042,00	4.735.972,00	4.681.311,00

Ulteriori informazioni relative ai campi della Sezione

- Numero dei dipendenti: L'organico della società al 31/12/2021 è composto da 201 dipendenti e risulta suddiviso in n. 10 operai, n. 178 impiegati, n. 11 quadri e n. 2 dirigenti. La società non si avvale di personale distaccato da Uniacque SpA né viceversa Uniacque si avvale di personale distaccato da Ingegnerie Toscane.
- Numero dei componenti dell'organo di amministrazione: Il Consiglio di Amministrazione è composto da 5 componenti nominati in data 29/04/2019.
- Compensi dei componenti dell'organo di amministrazione I compensi attribuiti ammontano ad Euro 164.000 (dato da nota integrativa 2021) valore riferito a tutto il Consiglio di amministrazione. Per n. 3 consiglieri i compensi sono versati direttamente dal socio Acea SpA, in attuazione dei vincoli contrattuali che disciplinano il loro rapporto di lavoro.
- La Società tramite Uniacque SpA non nomina alcun componente del Consiglio di Amministrazione di Ingegnerie Toscane Srl.
- I Bilanci sono stati regolarmente approvati nei termini di legge.

ATTENZIONE: l'applicativo richiede la compilazione esclusivamente di una delle seguenti quattro sotto-sezioni di "DATI DI BILANCIO PER LA VERIFICA TUSP".

1. Attività produttive di beni e servizi o Distretti tecnologici

Compilare la seguente sotto-sezione se la "Tipologia di attività svolta" dalla partecipata è: "Attività produttive di beni e servizi" o "**Attività di promozione e sviluppo di progetti di ricerca finanziati (Distretti tecnologici)**".

NOME DEL CAMPO	2021	2020	2019
A1) Ricavi delle vendite e delle prestazioni	26.490.342	29.653.018	31.715.416
A5) Altri Ricavi e Proventi	986.522	1.116.863	1.005.695
di cui Contributi in conto esercizio	0	0	0

QUOTA DI POSSESSO (quota diretta e/o indiretta)

NOME DEL CAMPO	Indicazioni per la compilazione
Tipologia di Partecipazione	Partecipazione indiretta
Quota diretta ⁽⁵⁾	...
Codice Fiscale Tramite ⁽⁶⁾	03299640163
Denominazione Tramite (organismo) ⁽⁶⁾	UNIACQUE S.P.A.
Quota detenuta dalla Tramite nella società ⁽⁷⁾	1%

⁽⁴⁰⁾ Se la partecipazione è diretta o sia diretta che indiretta, inserire la quota detenuta direttamente dall'Amministrazione nella società.

⁽⁴¹⁾ Compilare se per "Tipologia di Partecipazione" è stato indicato "Partecipazione Indiretta" o "Partecipazione diretta e indiretta". Inserire CF e denominazione dell'ultima tramite attraverso la quale la società è indirettamente partecipata dall'Amministrazione.

⁽⁴²⁾ Inserire la quota di partecipazione che la "tramite" detiene nella società.

QUOTA DI POSSESSO – TIPO DI CONTROLLO

NOME DEL CAMPO	Indicazioni per la compilazione
Tipo di controllo	nessuno

INFORMAZIONI ED ESITO PER LA RAZIONALIZZAZIONE

NOME DEL CAMPO	Indicazioni per la compilazione
Partecipazione ancora detenuta alla data di adozione del provvedimento	No

Se la partecipazione è ancora detenuta alla data di adozione del provvedimento continuare con la compilazione dei campi di seguito riportati. **Altrimenti, se la partecipazione non è più detenuta alla data di adozione del provvedimento, deve essere compilata la scheda “Partecipazione non più detenuta”** in base alla tipologia della razionalizzazione realizzata.

Società controllata da una quotata	Scegliere un elemento.
CF della società quotata controllante ⁽⁸⁾	
Denominazione della società quotata controllante ⁽⁸⁾	
La partecipata svolge un'attività di produzione di beni e servizi a favore dell'Amministrazione?	Scegliere un elemento.
Attività svolta dalla Partecipata	Scegliere un elemento.
Descrizione dell'attività	
Quota % di partecipazione detenuta dal soggetto privato ⁽⁹⁾	
Svolgimento di attività analoghe a quelle svolte da altre società (art.20, c.2 lett.c)	Scegliere un elemento.
Necessità di contenimento dei costi di funzionamento (art.20, c.2 lett.f)	Scegliere un elemento.
Necessità di aggregazione di società (art.20, c.2 lett.g)	Scegliere un elemento.
L'Amministrazione ha fissato, con proprio provvedimento, obiettivi specifici sui costi di funzionamento della partecipata? (art.19, c, 5) ⁽¹⁰⁾	Scegliere un elemento.
Esito della revisione periodica ⁽¹¹⁾	Scegliere un elemento.
Modalità (razionalizzazione) ⁽¹²⁾	Scegliere un elemento.
Termine previsto per la razionalizzazione ⁽¹²⁾	
Dichiarazione di Cessione a titolo oneroso in Revisione straordinaria ⁽¹³⁾ §	Scegliere un elemento.
Applicazione dell'art. 24, comma 5-bis ⁽¹⁴⁾ §	Scegliere un elemento.
Note*	

⁽⁴³⁾ Compilare il campo solo se nel campo “Società controllata da una quotata” è stato scelto “sì”.

⁽⁴⁴⁾ Compilare il campo se “Attività svolta dalla Partecipata” precedentemente selezionata è “Realizzazione e gestione di opera pubblica ovvero organizzazione e gestione di servizio di interesse generale tramite PPP (Art.4, c.2, lett.c)”.

⁽⁴⁵⁾ Compilare il campo se “Tipo di controllo” è stato selezionato elemento diverso da “nessuno”.

⁽⁴⁶⁾ La compilazione del campo non è richiesta per le società in liquidazione, per quelle soggette a procedure concorsuali e per i GAL.

⁽⁴⁷⁾ Campo obbligatorio se per “Esito della revisione periodica” è stato selezionato “Razionalizzazione”.

⁽⁴⁸⁾ Nel campo l'Amministrazione deve specificare se nel provvedimento di revisione straordinaria, adottato ai sensi dell'art. 24 del TUSP, era stato indicato l'esito “Cessione a titolo oneroso”. La compilazione non è richiesta se la società è in liquidazione, è soggetta a procedura concorsuale, è un GAL o nel caso in cui nel campo “Attività svolta dalla partecipata” sia stato selezionato “Coordinamento e attuazione patti territoriali e contratti d'area ex delibera CIPE 21/03/1997 (Art. 26, c.7) oppure “Gestione delle case da gioco – società già costituita e autorizzata alla data del 23/09/2016 (art. 26, c. 12 sexies)”.

⁽⁴⁹⁾ Nel campo l'Amministrazione deve dichiarare se la misura di cessione a titolo oneroso non è stata attuata ai sensi dell'art. 24, comma 5-bis. Il campo va compilato nel caso in cui la risposta al campo precedente “Dichiarazione di Cessione a titolo oneroso in Revisione straordinaria” sia Sì.

§ Nuovo campo rispetto alla rilevazione precedente.

*Campo con compilazione facoltativa.

Se la partecipazione non è più detenuta alla data di adozione del provvedimento, deve essere compilata, in base alla tipologia di operazione realizzata, una delle schede:

- **PARTECIPAZIONE NON PIÙ DETENUTA - Alienazione della partecipazione**
- PARTECIPAZIONE NON PIÙ DETENUTA - Cessione della partecipazione a titolo gratuito
- PARTECIPAZIONE NON PIÙ DETENUTA - Recesso dalla società
- PARTECIPAZIONE NON PIÙ DETENUTA –Scioglimento/Liquidazione della società
- PARTECIPAZIONE NON PIÙ DETENUTA - Fusione della società (per unione o per incorporazione)

Per non appesantire il presente documento, le schede sopra elencate sono state inserite all'interno delle "Schede di rilevazione per la Relazione attuazione piano di razionalizzazione" a cui pertanto si rinvia.

ALLEGATO A

Di seguito le motivazioni che ogni comune socio di TAS potrà inserire nel rispettivo provvedimento ai fini della giustificazione del provvedimento:

Modalità (razionalizzazione): Messa in liquidazione della società. L'assemblea dei soci di T.A.S. Srl, in data 03/12/2019, ha approvato con un atto di indirizzo l'avvio della negoziazione con i rispettivi gestori (Uniacque spa per l'ambito della Provincia di Bergamo e Acque Bresciane spa per l'ambito della Provincia di Brescia) per la cessione delle quote sociali o in alternativa delle reti di proprietà. Trattandosi di società interamente pubblica proprietaria di reti e infrastrutture connesse alla gestione del servizio idrico integrato nell'ambito territoriale ottimale della provincia di Bergamo (oltre che nell'ambito territoriale della provincia Brescia) concesse in uso al gestore d'ambito, il piano di razionalizzazione ha previsto – così come sta avvenendo per le altre società patrimoniali dell'ambito - la dismissione della quota mediante aggregazione in Uniacque Spa (gestore unico d'ambito e unico potenziale acquirente). La società Uniacque Spa aveva già manifestato nel corso del 2017 la disponibilità a procedere all'aggregazione delle società patrimoniali operanti nel bacino dell'ATO sulla base di una delle seguenti procedure: I) acquisizione da parte del gestore dell'intero pacchetto societario e successiva fusione per incorporazione della società acquisita; II) cessione delle reti afferenti al SII dalla società patrimoniale al gestore a fronte di un controvalore definito sulla base delle regole fissate dall'autorità (ARERA) e successiva messa in liquidazione della società. Le attività avviate a partire dalla fine del 2019 e poste in essere in contraddittorio tra la società e il gestore unico d'ambito Uniacque spa (per la parte di patrimonio afferente all'ambito della provincia di Bergamo) sono state rivolte al completamento della "due diligence" finalizzata alla determinazione del valore delle reti afferenti al SII e dei restanti assetts societari. Le principali problematiche hanno riguardano il fatto che le proprietà sono suddivise tra le due Province di Bergamo e Brescia ed i relativi conferimenti dovranno essere effettuati previa attribuzione dei beni su base territoriale. Nel corso del 2021 la società ha completato la ricognizione di tutti i cespiti distinguendo fra quanto esistente sul territorio bergamasco e quanto sul territorio bresciano ed ha conferito apposito incarico a società specializzata per la stima del valore residuo degli impianti riferiti sia alla società Uniacque Spa che alla società Acque Bresciane Spa, con le quali è stato instaurato apposito contraddittorio al fine di stabilire il valore da sottoporre all'approvazione dell'assemblea. Nel corso del 2022 la società ha proseguito nell'attività volta alla definizione del percorso di aggregazione condividendo anche con il gestore operante nell'ambito territoriale di Brescia le modalità ed i criteri per il trasferimento delle reti e del patrimonio afferente alla sponda bresciana. La società ha quindi completato l'attività di stima del valore residuo degli impianti da trasferire sia al gestore dell'ambito della Provincia di Bergamo Uniacque Spa, sia al gestore d'ambito della Provincia di Brescia Acque Bresciane Spa; gli esiti di tale perizia sono stati comunicati ai soci in apposita assemblea tenutasi il 27 settembre 2022 e trasmessi quale proposta al gestore Uniacque spa in data 20 ottobre 2022. Occorre infine evidenziare che l'indirizzo societario approvato dall'assemblea dei soci del 27 settembre 2022 si differenzia dal progetto originario di aggregazione (che prevedeva la cessione diretta delle quote sociali dai singoli soci ad Uniacque spa) in quanto l'iter aggregativo sarà realizzato attraverso la cessione da parte della società dei rami d'azienda costituiti dal patrimonio e dalle reti afferenti al servizio idrico integrato (ad Uniacque spa il ramo afferente all'ambito bergamasco e ad Acque Bresciane spa quello relativo all'ambito bresciano). Il nuovo iter deliberato dai soci non prevede più l'alienazione delle quote dai soci al gestore bensì la cessione ai gestori della gran parte del patrimonio societario e quindi la liquidazione ai soci delle quote. Alla luce del nuovo iter aggregativo previsto e del fatto che la società ormai da diversi anni non è più operativa si rende necessario modificare per il futuro l'indirizzo di razionalizzazione della società prevedendone la messa in liquidazione nel più breve tempo possibile.

COMUNE DI FONTENO

Provincia di Bergamo

Oggetto: parere dell'organo di revisione sulla proposta di delibera di revisione ordinaria delle partecipazioni pubbliche al 31.12.2022 ex art. 20 del D.Lgs. 19 agosto 2016 n. 175 – Testo Unico in materia di Società a partecipazione pubblica

Il Revisore Unico

VISTA

La proposta di delibera di revisione ordinaria delle partecipazioni pubbliche al 31.12.2022 ex art. 20 del D.Lgs. 19 agosto 2016 n. 175 – Testo Unico in materia di Società a partecipazione pubblica, ed i relativi allegati;

VISTO

il Testo unico in materia di società a partecipazione pubblica approvato con d.lgs. 19/08/2016, n. 175 tra cui, in particolare:

- l'art. 4, comma 1. "Finalità perseguibili mediante l'acquisizione e la gestione di partecipazioni pubbliche", il quale prevede che le pubbliche amministrazioni, compresi i Comuni, non possono mantenere direttamente o indirettamente partecipazioni, anche minoritarie, in società aventi per oggetto attività di produzione di beni e servizi non strettamente necessarie per il perseguimento dei propri fini istituzionali;
- l'art. 20 "Razionalizzazione periodica delle partecipazioni pubbliche", il quale prevede che le amministrazioni pubbliche effettuino annualmente, con proprio provvedimento, un'analisi dell'assetto complessivo delle società in cui detengono partecipazioni, dirette o indirette, predisponendo, ove ricorrano i presupposti di cui al comma 2, un piano di riassetto per la loro razionalizzazione, fusione o soppressione, anche mediante messa in liquidazione o cessione.

VISTO

il parere favorevole espresso dal Responsabile del Settore Servizi Finanziari, Rag. Valentina Schiavi, in ordine alla regolarità tecnica e contabile dell'atto ai sensi dell'art. 49, 1° comma del D.Lgs. 267/2000;

ESPRIME

PARERE FAVOREVOLE per quanto di propria competenza sulla proposta di delibera in oggetto.

Milano, 20 dicembre 2022

Il Revisore dei Conti

Dott. Guido Martinelli
