

PIANTA PIANO PRIMO ESECUTIVA 1:50

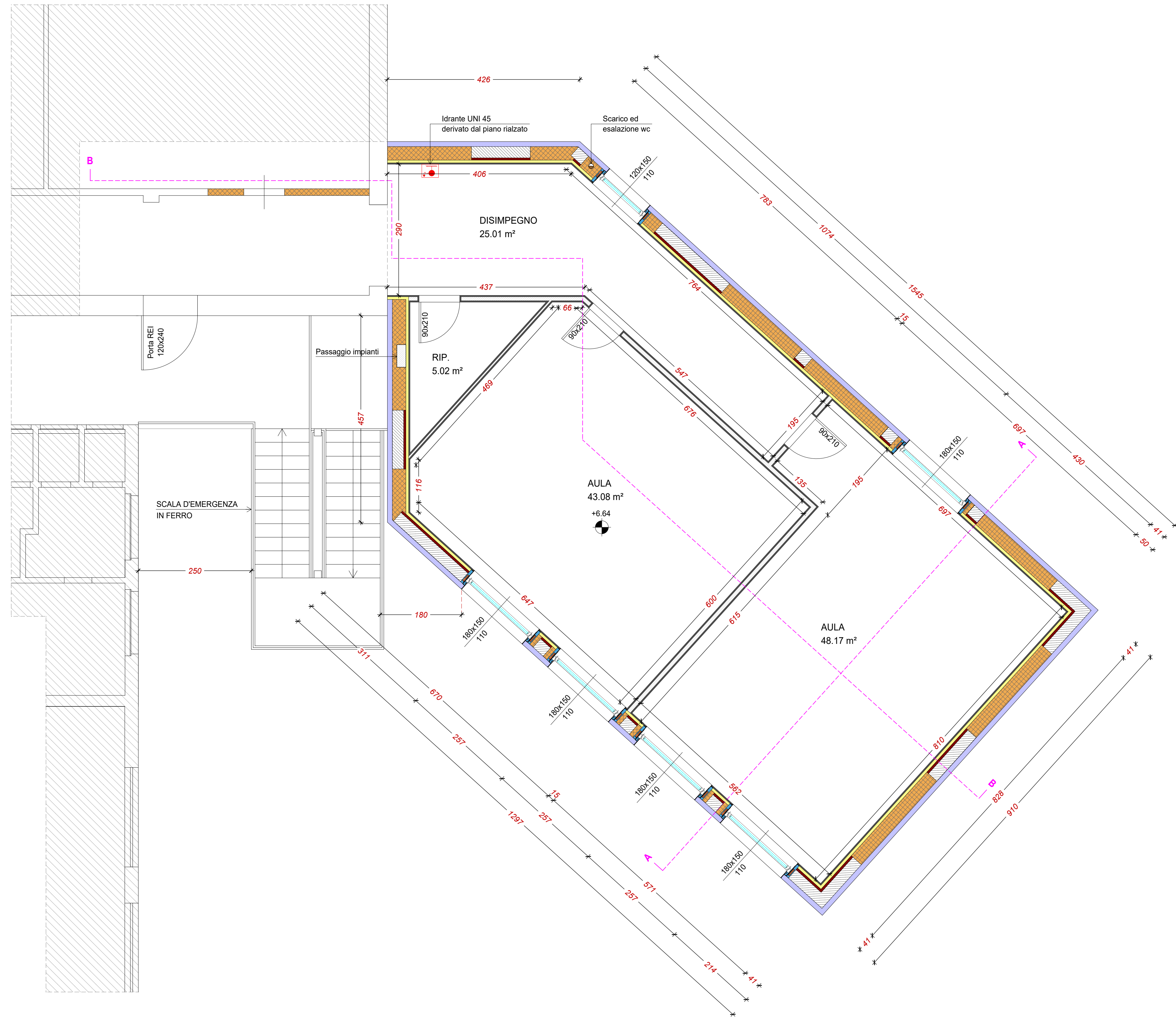

MURATURA TIPO 1:20

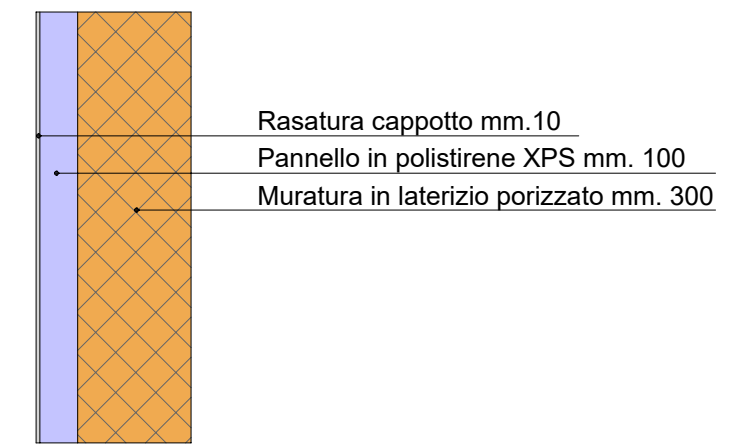

- Muratura in calcestruzzo
- Pannello in polistirene XPS cm. 10
- Lana di roccia cm. 6
- Opere in cemento armato
- Laterizio porizzato cm. 30
- Tavella in laterizio cm. 4

<p>STUDIO TECNICO MARCHINA Geom. Angelo Marchina Geom. Matteo Marchina Via IV Novembre n. 14 25040 Monticelli Brusati (BS) Tel. 339.5012749</p>		<p>Arking Progettazione e consulenze AR KING Studio Ing. Gianpiero Perrotta Via XXVI Aprile n. 97 25021 Bagnolo Mella (BS) Tel. 339.6391715</p>		<p>studio quattro PROGETTAZIONE STRUTTURALE STUDIO QUATTRO Ing. Ennio Macerata Ing. Dario Lorenzi Via Aldo Moro n. 13 25124 Brescia (BS) Tel. 030.2427859</p>			
<p>oggetto <b>Sopralzo edificio adibito a scuola primaria</b></p> <p>Pianta piano primo ESECUTIVA</p>			<p>committente <b>COMUNE DI MONTICELLI BRUSATI</b> Via Valle n° 2 25040 Monticelli Brusati</p>				
comune		Monticelli Brusati		provincia		Brescia	
Data	Scala	Rif. pratica	Aggiornamento	Tavola			02
12.08.2020	1:50	PROGETTO DEFINITIVO / ESECUTIVO					