

SEZIONE A-A ESECUTIVA 1:50

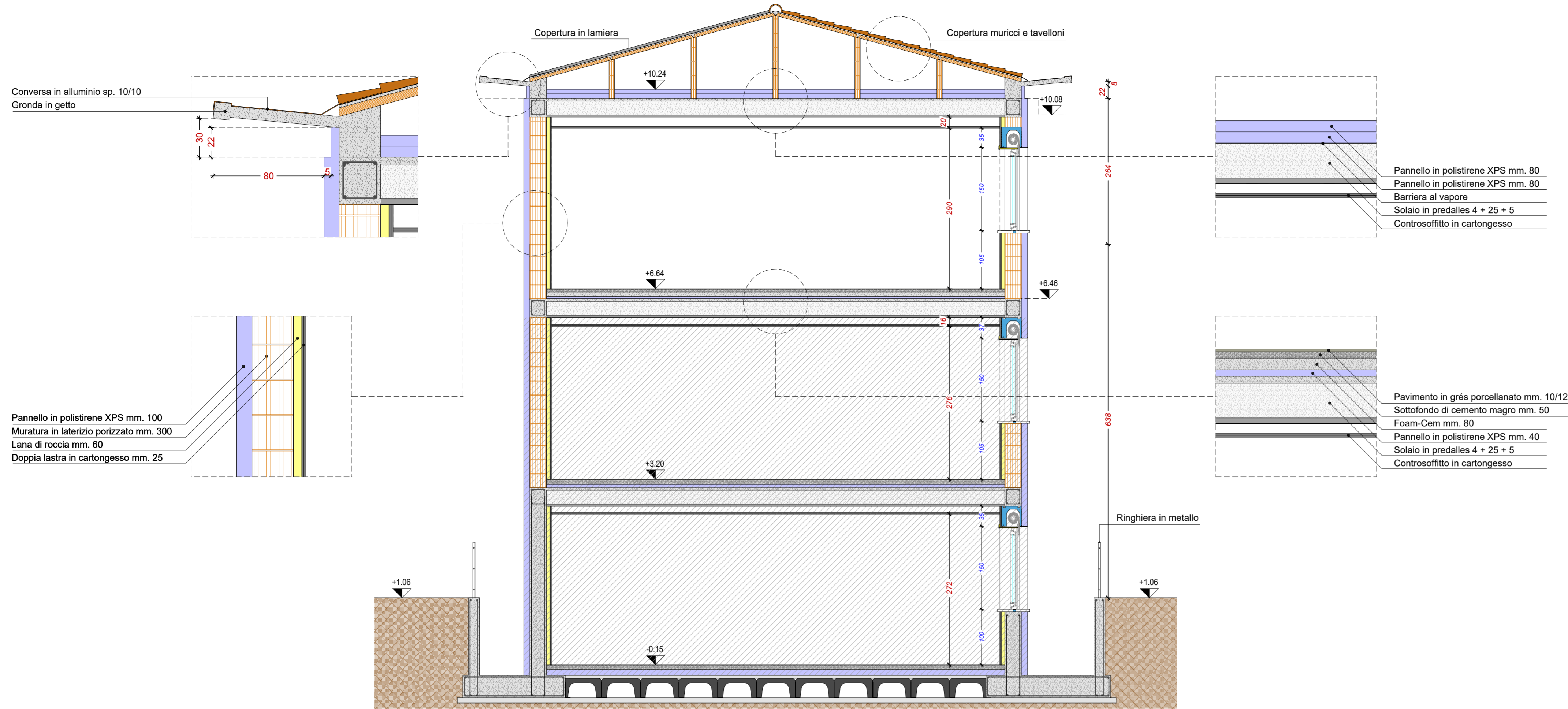

SEZIONE B-B ESECUTIVA 1:50

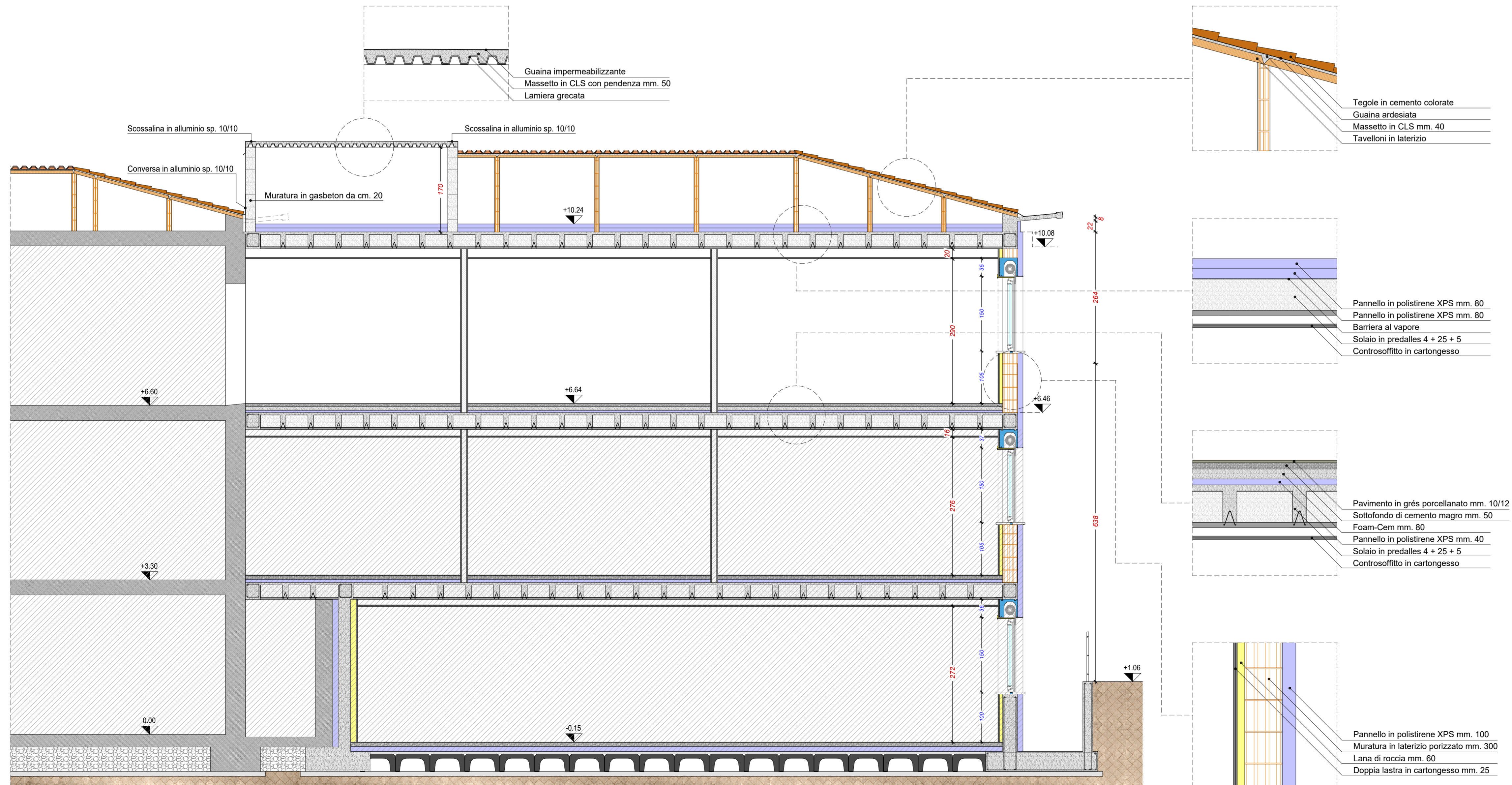

<p><b>STUDIO TECNICO MARCHINA</b> STUDIO TECNICO MARCHINA Geom. Angelo Marchina Geom. Matteo Marchina Via IV Novembre n. 14 25040 Monticelli Brusati (BS) Tel. 339.5012749</p>		<p><b>Arking</b> Progettazione e consulenze ARKING Studio Ing. Giampiero Perrotta Via XXVI Aprile n. 97 25021 Bagnolo Mella (BS) Tel. 339.6391715</p>		<p><b>studio quattro</b> PROGETTAZIONE STRUTTURALE STUDIO QUATTRO Ing. Emilio Macerata Ing. Dario Lorenzi Via Aldo Moro n. 13 25124 Brescia (BS) Tel. 030.2427859</p>	
<p>oggetto <b>Sopralzo edificio adibito a scuola primaria</b></p>			<p>committente <b>COMUNE DI MONTICELLI BRUSATI</b> Via Valle n° 2 25040 Monticelli Brusati</p>		
<p>Sezione A-A e B-B ESECUTIVE</p>			<p>comune Monticelli Brusati provincia Brescia</p>		
Data	Scala	Rif. pratica	Aggiornamento	Tavola	
12.08.2020	1:50	PROGETTO DEFINITIVO / ESECUTIVO		<b>04</b>	