

SEZIONE A-A
scala 1:50

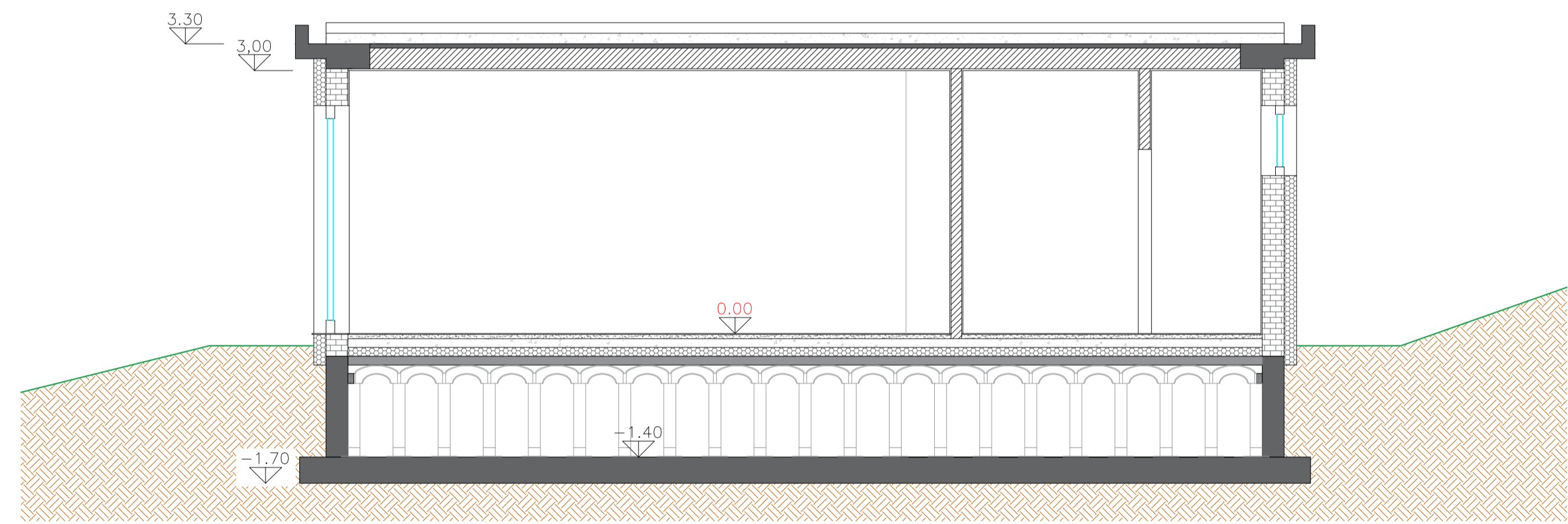

PROSPETTO SUD
scala 1:50

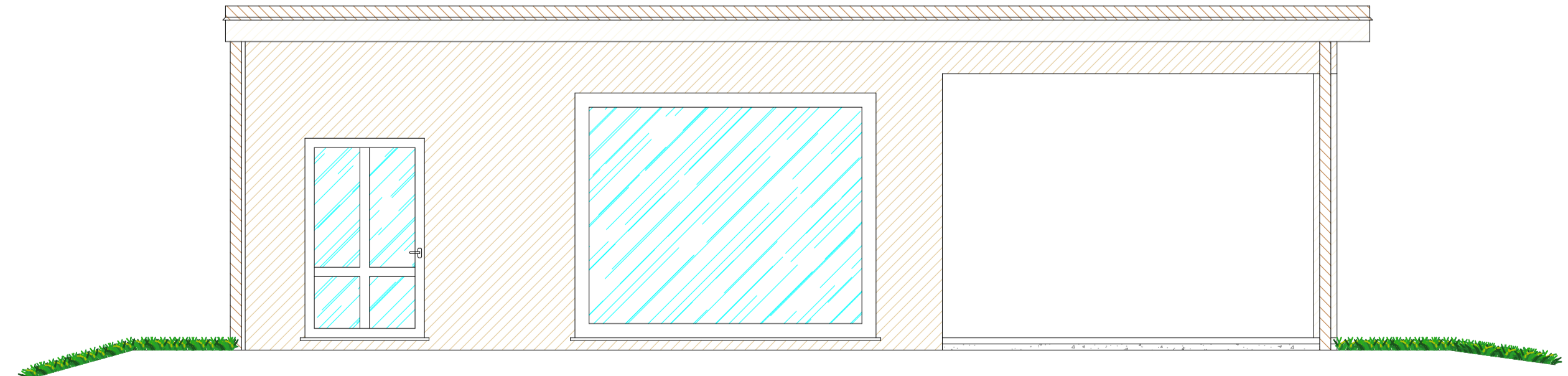

PROSPETTO NORD
scala 1:50

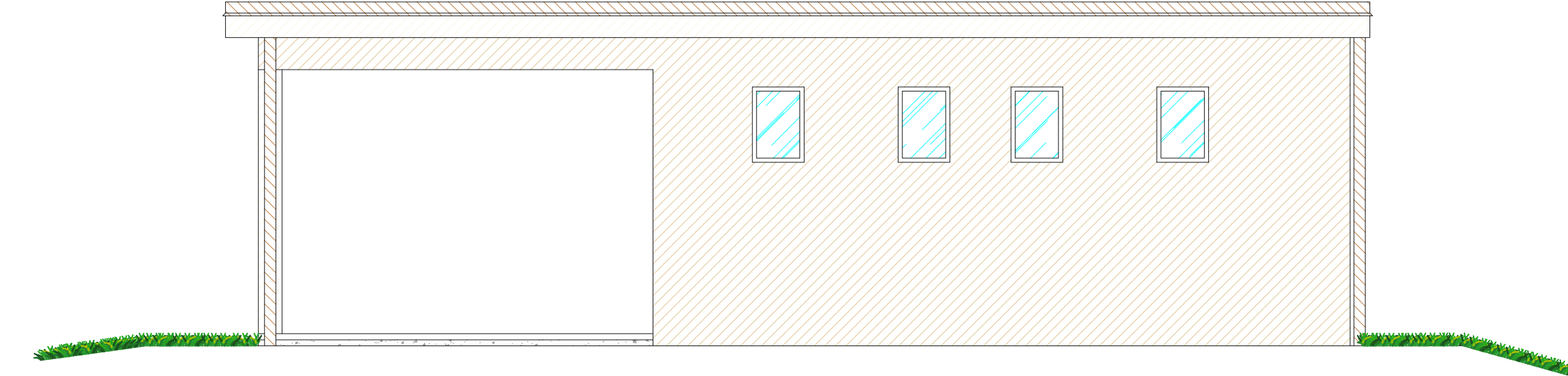

PIANTA COPERTURA
scala 1:50

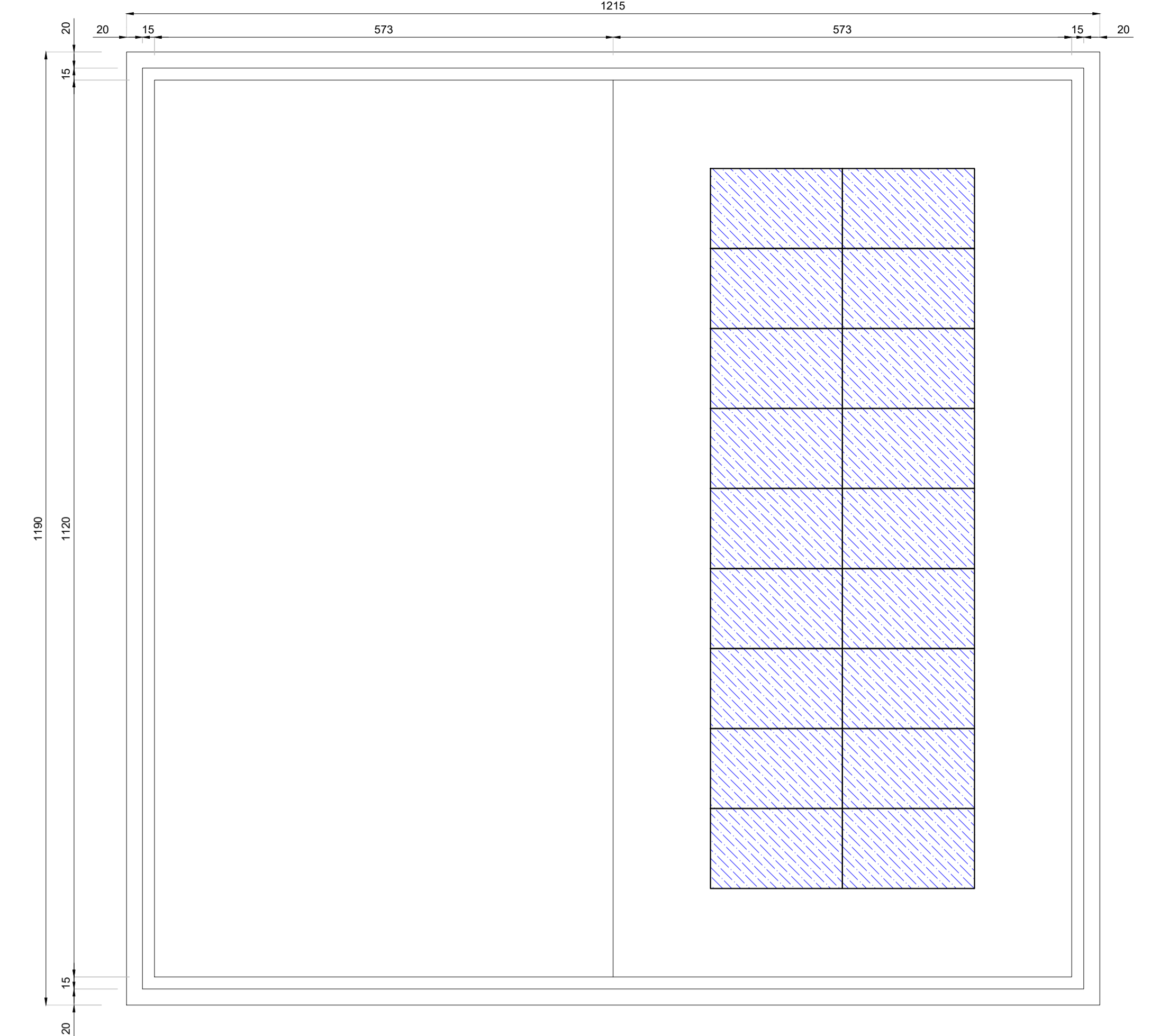

SEZIONE B-B
scala 1:50

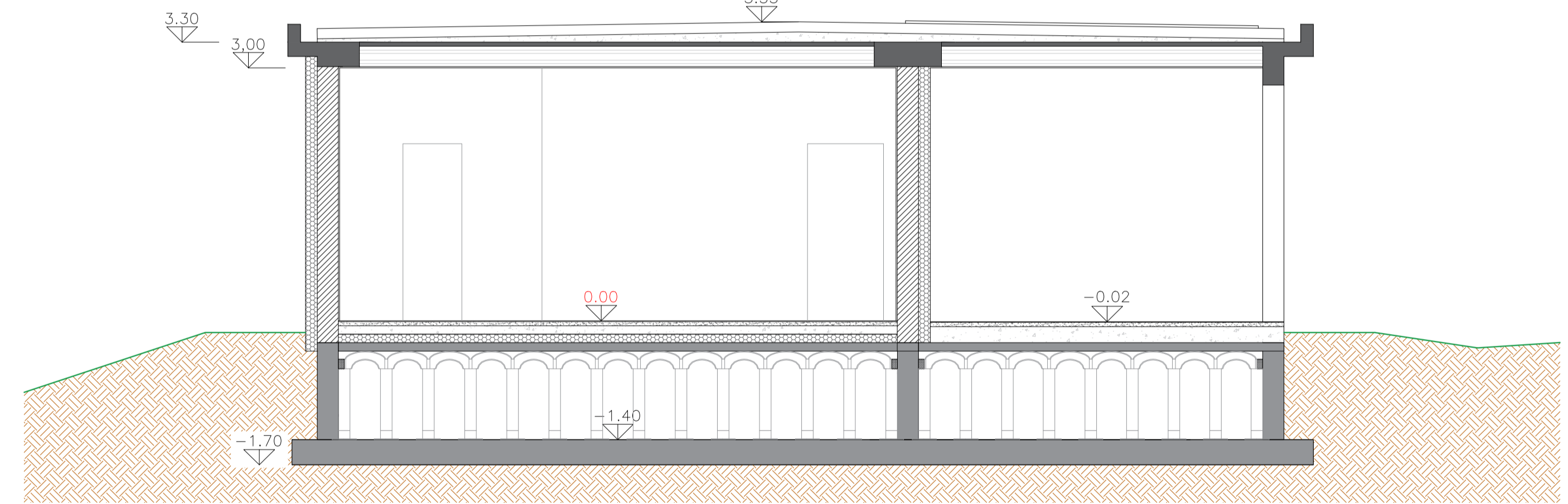

PROSPETTO EST
scala 1:50

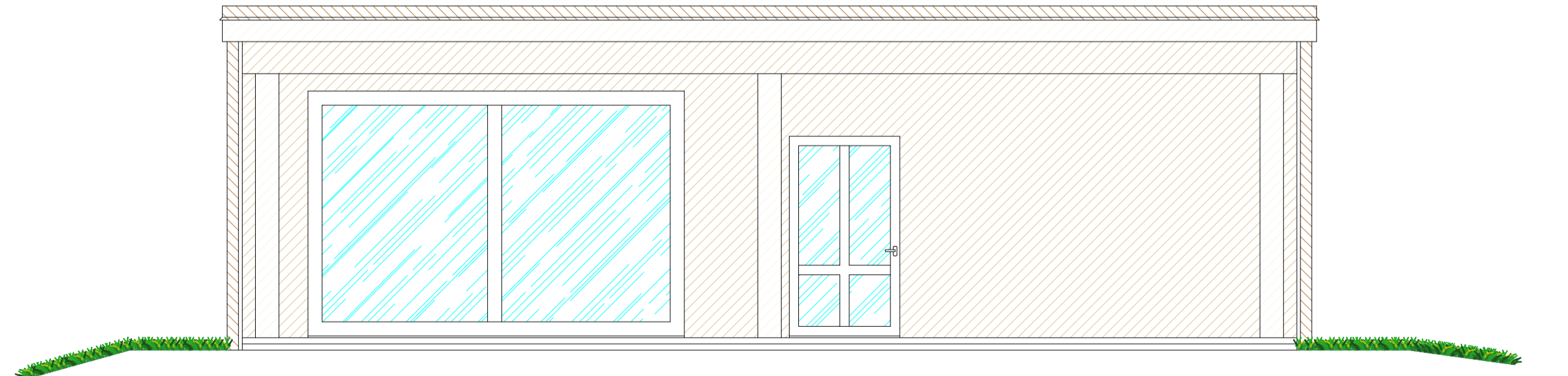

PROSPETTO OVEST
scala 1:50

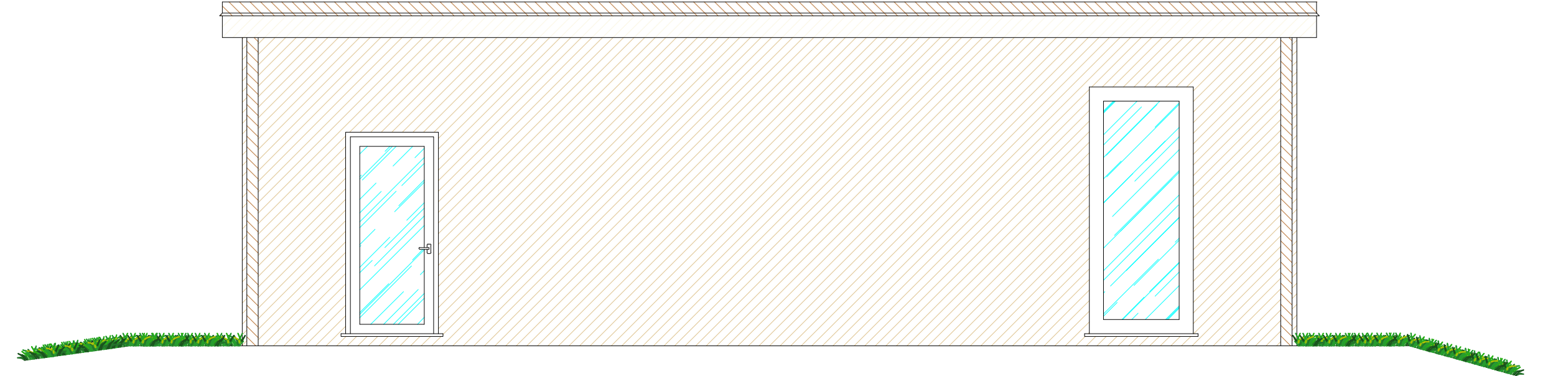

Comune di Monticelli Brusati

**PROGETTO DEFINITIVO / ESECUTIVO
PUNTO RISTORO / INFORMATIVO
PRESSO IL PARCO DELLE QUERCE**



I PROGETTISTI

Professional stamps and signatures of the architects:

- Ing. Antonio Comincini** (A 1468) - Professione: Ingegnere, Club: Club Ambientale, Indirizzo: Via G. Cesare, 10 - 25100 Brescia - Tel. 030 832347
- Ing. Massimo Barbieri** (A 1173) - Professione: Ingegnere, Club: Club Ambientale, Indirizzo: Via G. Cesare, 10 - 25100 Brescia - Tel. 030 832347
- Ing. Claudio Maggioni** (A 6696) - Professione: Ingegnere, Club: Club Ambientale, Indirizzo: Via G. Cesare, 10 - 25100 Brescia - Tel. 030 832347

INGEGNERIA ARCHITETTURA URBANISTICA Ing. Antonio Comincini & partners s.r.l. Via Garibaldi, 6 - 25100 P.le Roma (BS) - tel. 030 832347 C.F./P.IVA 0417390984 - e-mail: a.comincini@comincini.it - PEC: a.comincini@comincini.it Ing. Antonio Comincini - Ing. Giorgio Bolli - Ing. Massimo Barbieri - Ing. Maria Paola Zangarini Ing. Claudio Maggioni - Arch. Federico Merz - Gen. Carla Trossi - Gen. Luca Deiana - P.zza			
DESCRIZIONE	DATA	SCALA	ELABORATO
PIANTE, SEZIONI E PROSPETTI DI PROGETTO	15 Giugno 2023	1:50	16